



GOVERNO DO ESTADO DO RIO GRANDE DO SUL

SECRETARIA DA COORDENAÇÃO E PLANEJAMENTO

DEPARTAMENTO DE PROGRAMAÇÃO ORÇAMENTÁRIA

Orçamento Anual – 2006



GOVERNO DO ESTADO DO RIO GRANDE DO SUL
SECRETARIA DA COORDENAÇÃO E PLANEJAMENTO
DEPARTAMENTO DE PROGRAMAÇÃO ORÇAMENTÁRIA

GOVERNADOR DO ESTADO
Germano Antônio Rigotto

VICE-GOVERNADOR
Antônio Hohlfeldt

PROCURADORA-GERAL DO ESTADO
Helena Maria Silva Coelho

SECRETÁRIO DE ESTADO DA JUSTIÇA E DA SEGURANÇA
José Otávio Germano

SECRETÁRIO DE ESTADO DA FAZENDA
Paulo Michelucci Rodrigues

SECRETÁRIO DE ESTADO DAS OBRAS PÚBLICAS E SANEAMENTO
Frederico Cantori Antunes

SECRETÁRIO DE ESTADO DA AGRICULTURA E ABASTECIMENTO
Odacir Klein

**SECRETÁRIO DE ESTADO DO DESENVOLVIMENTO E DOS ASSUNTOS
INTERNACIONAIS**
Luis Roberto Andrade Ponte

SECRETÁRIO DE ESTADO DA EDUCAÇÃO
José Alberto Reus Fortunati

**SECRETÁRIO DE ESTADO DA ADMINISTRAÇÃO
E DOS RECURSOS HUMANOS**
Jorge Celso Gobbi

SECRETÁRIO DE ESTADO DA SAÚDE
Osmar Gasparini Terra

**SECRETÁRIO DE ESTADO DO TRABALHO, CIDADANIA
E ASSISTÊNCIA SOCIAL**
Edir Pedro de Oliveira

SECRETÁRIO DE ESTADO DOS TRANSPORTES
Alexandre Postal

SECRETÁRIO DE ESTADO DE ENERGIA, MINAS E COMUNICAÇÕES
Luiz Valdir Andres

SECRETÁRIO DE ESTADO DA COORDENAÇÃO E PLANEJAMENTO
João Carlos Brum Torres

SECRETÁRIO DE ESTADO DA CULTURA
Roque Jacoby



GOVERNO DO ESTADO DO RIO GRANDE DO SUL
SECRETARIA DA COORDENAÇÃO E PLANEJAMENTO
DEPARTAMENTO DE PROGRAMAÇÃO ORÇAMENTÁRIA

SECRETÁRIO DE ESTADO DA CIÊNCIA E TECNOLOGIA
Kalil Sehbe Neto

SECRETÁRIO DE ESTADO DO TURISMO, ESPORTE E LAZER
Luís Augusto Barcellos Lara

SECRETÁRIO DE ESTADO DO MEIO AMBIENTE
Mauro Sparta

DEFENSOR PÚBLICO-GERAL DO ESTADO
Luiz Alfredo Schütz

CHEFE DA CASA CIVIL
Alberto Walter de Oliveira

CHEFE DA CASA MILITAR
Cel. Reinaldo Antonio Vasconcellos Ferreira

SECRETÁRIO DA HABITAÇÃO E DESENVOLVIMENTO URBANO
Alceu Moreira da Silva

SECRETÁRIO EXTRAORDINÁRIO DA REFORMA
AGRÁRIA E COOPERATIVISMO
Vulmar Silveira Leite

PRESIDENTE DA ASSEMBLÉIA LEGISLATIVA DO ESTADO DO
RIO GRANDE DO SUL
Dep. Iradir Pietroski

LÍDER DO GOVERNO NA ASSEMBLÉIA LEGISLATIVA
Dep. Luiz Fernando Zachia

PRESIDENTE DO TRIBUNAL DE JUSTIÇA DO ESTADO
Des. Osvaldo Stefanello

PROCURADOR-GERAL DO MINISTÉRIO PÚBLICO ESTADUAL
Roberto Bandeira Pereira

PRESIDENTE DO TRIBUNAL DE CONTAS DO ESTADO
Cons. Victor José Faccioni



GOVERNO DO ESTADO DO RIO GRANDE DO SUL
SECRETARIA DA COORDENAÇÃO E PLANEJAMENTO
DEPARTAMENTO DE PROGRAMAÇÃO ORÇAMENTÁRIA

Orçamento Anual 2006

Volume I

Índice

	PÁGINA
LEI Nº 12.394 DE 08 DE DEZEMBRO DE 2005	13
ANEXOS QUE INTEGRAM A LEI ORÇAMENTÁRIA	21
ANEXO I - DEMONSTRATIVO DA RECEITA CONSOLIDADA POR FONTES E SEU DETALHAMENTO POR TIPO DE ADMINISTRAÇÃO (DIRETA, AUTÁRQUICA E FUNDACIONAL).....	23
ANEXO II - DEMONSTRATIVO DA DESPESA POR ÓRGÃOS.....	83
ANEXO III - PROGRAMA DE TRABALHO DE CADA UNIDADE ORÇAMENTÁRIA	89
PODER LEGISLATIVO.....	91
ASSEMBLÉIA LEGISLATIVA.....	93
01.01 - ASSEMBLÉIA LEGISLATIVA.....	98
01.33 - ENCARGOS GERAIS DA ASSEMBLÉIA LEGISLATIVA.....	101
01.71 – FUNDO DE REAPARELHAMENO DA ASSEMBLÉIA LEGISLATIVA – FRAL	103



GOVERNO DO ESTADO DO RIO GRANDE DO SUL

SECRETARIA DA COORDENAÇÃO E PLANEJAMENTO

DEPARTAMENTO DE PROGRAMAÇÃO ORÇAMENTÁRIA

TRIBUNAL DE CONTAS DO ESTADO	105
02.01 - TRIBUNAL DE CONTAS DO ESTADO	111
02.33 - ENCARGOS GERAIS DO TRIBUNAL DE CONTAS DO ESTADO.....	114
02.85 - FUNDO DE REAPARELHAMENTO DO TRIBUNAL DE CONTAS DO ESTADO	116
PODER JUDICIÁRIO	117
TRIBUNAL DE JUSTIÇA	119
03.01 - TRIBUNAL DE JUSTIÇA	124
03.33 - ENCARGOS GERAIS DO TRIBUNAL DE JUSTIÇA.....	125
03.92 - FUNDO DE REAPARELHAMENTO DO PODER JUDICIÁRIO	126
JUSTIÇA MILITAR DO ESTADO.....	129
07.01 - JUSTIÇA MILITAR DO ESTADO	134
07.33 - ENCARGOS GERAIS DA JUSTIÇA MILITAR	135
MINISTÉRIO PÚBLICO	137
MINISTÉRIO PÚBLICO	139
09.01 - PROCURADORIA-GERAL DE JUSTIÇA	146
09.33 - ENCARGOS GERAIS DO MINISTÉRIO PÚBLICO.....	148
09.79 - FUNDO DE REAPARELHAMENTO DO MINISTÉRIO PÚBLICO	150
DEFENSORIA PÚBLICA DO ESTADO	151
DEFENSORIA PÚBLICA DO ESTADO	153
30.01 - DEFENSORIA PÚBLICA DO ESTADO	158
30.33 - ENCARGOS GERAIS DA DEFENSORIA PÚBLICA.....	159
30.88 - FUNDO DE REAPARELHAMENTO DA DEFENSORIA PÚBLICA	160



GOVERNO DO ESTADO DO RIO GRANDE DO SUL

SECRETARIA DA COORDENAÇÃO E PLANEJAMENTO

DEPARTAMENTO DE PROGRAMAÇÃO ORÇAMENTÁRIA

PODER EXECUTIVO	161
SECRETARIA DO MEIO AMBIENTE	163
05.01 - GABINETE E ÓRGÃOS CENTRAIS.....	171
05.84 - FUNDO PRÓ-GUAÍBA	175
05.89 - FUNDO DE DESENVOLVIMENTO FLORESTAL - FUNDEFLORE.....	178
05.98 - FUNDO DE INVESTIMENTOS DE RECURSOS HÍDRICOS DO RS - FRH	181
05.99 - FUNDO ESTADUAL DO MEIO AMBIENTE - FEMA.....	183
05.61 - FUNDAÇÃO ZOOBOTÂNICA DO RIO GRANDE DO SUL - FZB	185
05.67 - FUNDAÇÃO ESTADUAL DE PROTEÇÃO AMBIENTAL "HENRIQUE LUIS ROESSLER" - FEPAM	195
GOVERNO DO ESTADO	203
08.01 – CASA CIVIL DO GABINETE DO GOVERNADOR	212
08.02 - GABINETE DO VICE-GOVERNADOR	214
08.03 - ASSESSORIA DE COMUNICAÇÃO SOCIAL	216
08.04 – CASA MILITAR DO GABINETE DO GOVERNADOR.....	217
08.05 - GABINETE DA REFORMA AGRÁRIA	219
08.91 - FUNDO DE DESENVOLVIMENTO DO COOPERATIVISMO - FUNDECOOP	221
08.97 - FUNDO DE TERRAS DO ESTADO DO RIO GRANDE DO SUL - FUNTERRA.....	222
08.39 - AGÊNCIA ESTADUAL DE REGULAÇÃO DOS SERVIÇOS PÚBLICOS DELEGADOS DO RIO GRANDE DO SUL - AGERGS	223



GOVERNO DO ESTADO DO RIO GRANDE DO SUL

SECRETARIA DA COORDENAÇÃO E PLANEJAMENTO

DEPARTAMENTO DE PROGRAMAÇÃO ORÇAMENTÁRIA

PROCURADORIA-GERAL DO ESTADO	231
10.01 - PROCURADORIA-GERAL DO ESTADO	236
10.87 - FUNDO DE REAPARELHAMENTO DA PRODURADORIA-GERAL DO ESTADO	237
SECRETARIA DA CULTURA	239
11.01 - GABINETE E ÓRGÃOS CENTRAIS.....	246
11.74 - FUNDO DE APOIO À CULTURA DO ESTADO DO RIO GRANDE DO SUL - FACRS	251
11.57 - FUNDAÇÃO ORQUESTA SINFÔNICA DE PORTO ALEGRE - FOSPA	253
11.62 - FUNDAÇÃO INSTITUTO GAÚCHO DE TRADIÇÃO E FOLCLORE- FIGTF	257
11.65 - FUNDAÇÃO CULTURAL PIRATINI - RÁDIO E TELEVISÃO - FCP-RTV.....	261
11.66 - FUNDAÇÃO TEATRO SÃO PEDRO - FTSP	267
SECRETARIA DA JUSTIÇA E DA SEGURANÇA	273
12.01 - GABINETE E ÓRGÃOS CENTRAIS.....	282
12.02 - SUPERINTENDÊNCIA DOS SERVIÇOS PENITENCIÁRIOS - SUSEPE.....	284
12.03 - BRIGADA MILITAR - BM	287
12.04 - POLÍCIA CIVIL - PC	291
12.05 - INSTITUTO GERAL DE PERÍCIAS	293
12.06 - FUNDO DE PROTEÇÃO, AUXÍLIO E ASSISTÊNCIA ÀS VÍTIMAS DA VIOLÊNCIA - FUNDO PROTEGE	294
12.60 - FUNDO ESPECIAL DE SEGURANÇA PÚBLICA - FESP	295
12.96 - FUNDO PENITENCIÁRIO	302
12.44 - DEPARTAMENTO ESTADUAL DE TRÂNSITO - DETRAN/RS	303



GOVERNO DO ESTADO DO RIO GRANDE DO SUL

SECRETARIA DA COORDENAÇÃO E PLANEJAMENTO

DEPARTAMENTO DE PROGRAMAÇÃO ORÇAMENTÁRIA

SECRETARIA DA COORDENAÇÃO E PLANEJAMENTO.....	309
13.01 - GABINETE E ÓRGÃOS CENTRAIS.....	316
13.46 - FUNDO DE DESENVOLVIMENTO REGIONAL.....	320
13.53 - FUNDAÇÃO DE ECONOMIA E ESTATÍSTICA "SIEGFRIED EMANUEL HEUSER" - FEE.....	321
SECRETARIA DA FAZENDA	329
14.01 - GABINETE E ÓRGÃOS CENTRAIS.....	336
14.90 – FUNDO DE MODERNIZAÇÃO E REAPARELHAMENTO DA SEC DA FAZENDA DO RS-FUNSEFAZ	346
SECRETARIA DA AGRICULTURA E ABASTECIMENTO	347
15.01 - GABINETE E ÓRGÃOS CENTRAIS.....	356
15.33 – ENCARGOS GERAIS DA SECRETARIA DA AGRICULTURA E ABASTECIMENTO	363
15.62 - FUNDO RS RURAL.....	364
15.63 - FUNDO DE DESENVOLVIMENTO DA VITINICULTURA – FUNDOVITS	366
15.65 - FUNDO ESTADUAL DE SANIDADE ANIMAL - FESA.....	368
15.76 - FUNDO ESTADUAL DE APOIO AO DESENVOLVIMENTO DE PEQUENOS ESTABELECIMENTOS RURAIS – FEAPER	369
15.94 - FUNDO DE APOIO AO SETOR PRIMÁRIO – FEASP.....	371
15.98 - FUNDO ESTADUAL DE SEGURO AGRÍCOLA – FESAG	373
15.38 - INSTITUTO RIO-GRANDENSE DO ARROZ – IRGA	375
SECRETARIA DO DESENVOLVIMENTO E DOS ASSUNTOS INTERNACIONAIS	383
16.01 - GABINETE E ÓRGÃOS CENTRAIS.....	391
SECRETARIA DE ENERGIA, MINAS E COMUNICAÇÕES.....	401



GOVERNO DO ESTADO DO RIO GRANDE DO SUL

SECRETARIA DA COORDENAÇÃO E PLANEJAMENTO

DEPARTAMENTO DE PROGRAMAÇÃO ORÇAMENTÁRIA

17.01 - GABINETE E ÓRGÃOS CENTRAIS.....	407
SECRETARIA DOS TRANSPORTES.....	411
18.01 - GABINETE E ÓRGÃOS CENTRAIS.....	417
18.35 - DEPARTAMENTO AUTÔNOMO DE ESTRADAS DE RODAGEM - DAER.....	421
18.36 - SUPERINTENDÊNCIA DE PORTOS E HIDROVIAS - SPH	435
18.43 - SUPERINTENDÊNCIA DO PORTO DE RIO GRANDE.....	443
SECRETARIA DA EDUCAÇÃO	449
19.01 - GABINETE E ÓRGÃOS CENTRAIS.....	457
19.33 - ENCARGOS GERAIS DA SECRETARIA DA EDUCAÇÃO	471
19.53 - SUPERINTENDÊNCIA DA EDUCAÇÃO PROFISSIONAL DO ESTADO DO RS – SUEPRO	472
19.50 - UNIVERSIDADE ESTADUAL DO RIO GRANDE DO SUL - UERGS.....	479
19.55 - FUNDAÇÃO DE ARTICULAÇÃO E DESENVOLVIMENTO DE POLÍTICAS PÚBLICAS PARA PESSOAS PORTADORAS DE DEFICIÊNCIA DE ALTAS HABILIDADES NO RIO GRANDE DO SUL – FADERS.....	483
19.56 - FUNDAÇÃO ESCOLA TÉCNICA LIBERATO SALZANO VIEIRA DA CUNHA - FETLSVC	491
SECRETARIA ESTADUAL DA SAÚDE	497
20.01 - GABINETE E ÓRGÃOS CENTRAIS.....	506
20.33 - ENCARGOS GERAIS DA SECRETARIA ESTADUAL DA SAÚDE.....	513
20.47 - FUNDO DE APOIO FINANCEIRO E DE RECUPERAÇÃO DOS HOSPITAIS PRIVADOS E PÚBLICOS.....	514
20.95 - FUNDO ESTADUAL DA SAÚDE.....	515
20.69 - FUNDAÇÃO ESTADUAL DE PRODUÇÃO E PESQUISA EM SAÚDE - FEPPS	529



GOVERNO DO ESTADO DO RIO GRANDE DO SUL

SECRETARIA DA COORDENAÇÃO E PLANEJAMENTO

DEPARTAMENTO DE PROGRAMAÇÃO ORÇAMENTÁRIA

SECRETARIA DO TRABALHO, CIDADANIA E ASSISTÊNCIA SOCIAL	541
21.01 - GABINETE E ÓRGÃOS CENTRAIS.....	549
21.73 - FUNDO ESTADUAL PARA A CRIANÇA E O ADOLESCENTE	558
21.77 - FUNDO ESTADUAL DE DEFESA DO CONSUMIDOR	560
21.78 - FUNDO ESTADUAL DE ASSISTÊNCIA SOCIAL.....	562
21.48 - FUNDAÇÃO DE PROTEÇÃO ESPECIAL DO RIO GRANDE DO SUL - FPERGS	565
21.58 - FUNDAÇÃO DE ATENDIMENTO SÓCIO-EDUCATIVO DO RIO GRANDE DO SUL - FASE.....	571
21.59 - FUNDAÇÃO GAÚCHA DO TRABALHO E AÇÃO SOCIAL - FGTAS.....	579
SECRETARIA DAS OBRAS PÚBLICAS E SANEAMENTO	587
22.01 - GABINETE E ÓRGÃOS CENTRAIS.....	593
SECRETARIA DO TURISMO, ESPORTE E LAZER.....	601
23.01 - GABINETE E ÓRGÃOS CENTRAIS.....	607
23.47 - FUNDAÇÃO DE ESPORTE E LAZER DO RIO GRANDE DO SUL - FUNDERGS.....	611
SECRETARIA DA ADMINISTRAÇÃO E DOS RECURSOS HUMANOS	617
24.01 - GABINETE E ÓRGÃOS CENTRAIS	624
24.82 – FUNDO ESTADUAL DE GESTÃO PATRIMONIAL - FEGEP.....	628
24.42 - INSTITUTO DE PREVIDÊNCIA DO ESTADO DO RIO GRANDE DO SUL - IPERGS.....	629
24.54 - FUNDAÇÃO PARA O DESENVOLVIMENTO DOS RECURSOS HUMANOS - FDRH.....	649
SECRETARIA DA CIÊNCIA E TECNOLOGIA	657
25.01 - GABINETE E ÓRGÃOS CENTRAIS.....	664
25.51 - FUNDAÇÃO DE AMPARO À PESQUISA DO RIO GRANDE DO SUL - FAPERGS	669



GOVERNO DO ESTADO DO RIO GRANDE DO SUL

SECRETARIA DA COORDENAÇÃO E PLANEJAMENTO

DEPARTAMENTO DE PROGRAMAÇÃO ORÇAMENTÁRIA

25.52 - FUNDAÇÃO DE CIÊNCIA E TECNOLOGIA - CIENTEC	675
25.68 - FUNDAÇÃO ESTADUAL DE PESQUISA AGROPECUÁRIA - FEPAGRO	681
CONSELHO ESTADUAL DE EDUCAÇÃO	687
27.01 - CONSELHO ESTADUAL DE EDUCAÇÃO	692
SECRETARIA DA HABITAÇÃO E DESENVOLVIMENTO URBANO	693
32.01 - GABINETE E ÓRGÃOS CENTRAIS.....	700
32.83 - FUNDO DE DESENVOLVIMENTO SOCIAL DO ESTADO DO RIO GRANDE DO SUL	702
32.64 - FUNDAÇÃO ESTADUAL DE PLANEJAMENTO METROPOLITANO E REGIONAL - METROPLAN	705
ENCARGOS FINANCEIROS DO ESTADO	715
33.01 - ENCARGOS GERAIS DO PODER EXECUTIVO	719
33.03 - SENTENÇAS JUDICIÁRIAS - A CARGO DO PODER JUDICIÁRIO	723
33.05 - SERVIÇO DA DÍVIDA PÚBLICA	724
33.06 - TRANSFERÊNCIAS A MUNICÍPIOS.....	725
RESERVA DE CONTINGÊNCIA	727
34.01 - RESERVA DE CONTIGÊNCIA.....	731



GOVERNO DO ESTADO DO RIO GRANDE DO SUL
SECRETARIA DA COORDENAÇÃO E PLANEJAMENTO
DEPARTAMENTO DE PROGRAMAÇÃO ORÇAMENTÁRIA

Lei N° 12.394, de 08 dezembro de 2005

LEI Nº 12.394, DE 08 DE DEZEMBRO DE 2005.

Estima a receita e fixa a despesa do Estado para o exercício econômico-financeiro de 2006.

O GOVERNADOR DO ESTADO DO RIO GRANDE DO SUL.

Faço saber, em cumprimento ao disposto no artigo 82, inciso IV, da Constituição do Estado, que a Assembléia Legislativa aprovou e eu sanciono e promulgo a Lei seguinte:

Art. 1º A receita geral do Estado para o exercício econômico-financeiro de 2006 é estimada, a preços de julho de 2005, em R\$ 19.519.616.045,00 (dezenove bilhões, quinhentos e dezenove milhões, seiscentos e dezesseis mil e quarenta e cinco reais) compreendendo o Orçamento Geral do Estado, referente aos Poderes do Estado, seus Fundos, Órgãos e Entidades da Administração Direta e Indireta, inclusive Fundações instituídas e mantidas pelo Poder Público, com a seguinte classificação, segundo as Categorias Econômicas e por Tipo de Administração:

Tipo de Administração	Receitas Correntes	Receitas de Capital	Total da Receita
Administração Direta	16.840.310.628,00	746.185.212,00	17.586.495.840,00
Autarquias	1.815.114.512,00	16.728.467,00	1.831.842.979,00
Fundações	78.011.141,00	23.266.085,00	101.277.226,00
Total Geral Consolidado da Receita	18.733.436.281,00	786.179.764,00	19.519.616.045,00

§ 1º Das Receitas Correntes da Administração Direta foram excluídos R\$ 1.499.253.458,00 (um bilhão, quatrocentos e noventa e nove milhões, duzentos e cinquenta e três mil, quatrocentos e cinquenta e oito reais), correspondentes à contribuição do Estado ao Fundo de Manutenção e Desenvolvimento do Ensino Fundamental e Valorização do Magistério – FUNDEF.

§ 2º As Receitas Correntes da Administração Direta incluem R\$ 1.204.239.727,00 (um bilhão, duzentos e quatro milhões, duzentos e trinta e nove mil, setecentos e vinte e sete reais) referentes ao retorno do FUNDEF.

§ 3º As Receitas Correntes incluem uma dupla contagem de R\$ 61.012.092,00 (sessenta e um milhões, doze mil, noventa e dois reais), decorrente de recursos repassados pelos Poderes Legislativo e Judiciário e pelo Ministério Público para o custeio de assistência médica.

Art. 2º A despesa geral do Estado para o exercício econômico-financeiro de 2006 é fixada em R\$ 19.519.616.045,00 (dezenove bilhões, quinhentos e dezenove milhões, seiscentos e dezesseis mil e quarenta e cinco reais), discriminada, a seguir, segundo as Categorias Econômicas e por Tipo de Administração:

Tipo de Administração	Despesas Correntes	Despesas de Capital	Total da Despesa
------------------------------	---------------------------	----------------------------	-------------------------

Administração Direta	14.645.612.275,00	1.749.123.259,00	16.394.735.534,00
Autarquias	2.240.665.156,00	308.465.267,00	2.549.130.423,00
Fundações	510.361.447,00	65.388.641,00	575.750.088,00
Total Geral Consolidado da Despesa	17.396.638.878,00	2.122.977.167,00	19.519.616.045,00

§ 1º A despesa será executada de acordo com os Programas de Trabalho de cada Unidade Orçamentária, conforme Anexo III, a que se refere o art. 8º, inciso III, desta Lei.

§ 2º A execução das despesas autorizadas obedecerá, também, à classificação por elemento e por rubrica, estabelecida pela Contadoria e Auditoria-Geral do Estado - CAGE, da Secretaria da Fazenda.

Art. 3º Durante a execução orçamentária, sempre que a variação positiva acumulada do Índice Geral de Preços de Mercado, da Fundação Getúlio Vargas (IGP-M/FGV), for igual ou superior a 2,0% (dois por cento), contada a partir de 1º de janeiro de 2006, será procedida a atualização dos saldos das dotações dos grupos de despesa Outras Despesas Correntes, Investimentos e Inversões Financeiras, financiados com as fontes de recursos Tesouro-Livres, Tesouro-Contrapartida e Tesouro-Vinculados pela Constituição, apurados no último dia do mês em que sobrevier a referida variação, limitado ao percentual de crescimento das Receitas Correntes.

§ 1º Realizada uma atualização monetária, nas condições estabelecidas no “caput”, a atualização seguinte levará em conta somente a variação do índice de preços a contar do mês subsequente ao utilizado para o cálculo da atualização anterior.

§ 2º No caso de indisponibilidade do IGP-M/FGV, a contar de 1º de janeiro de 2006, será utilizada a variação percentual do crescimento das Receitas Correntes do Estado para a atualização dos saldos das dotações mencionadas no “caput”, apuradas no dia 15 do mês seguinte em que sobrevier a variação de que trata este parágrafo.

§ 3º O índice para atualização dos saldos das dotações, de que trata o “caput”, será divulgado através de Resolução da Junta de Coordenação Orçamentária.

Art. 4º Fica o Poder Executivo autorizado a realizar alterações nos programas de trabalho relativos à execução da Consulta Popular para o exercício de 2006, que se revelarem materialmente inviáveis, obedecido o disposto na Lei nº 11.920, de 10 junho de 2003.

Parágrafo único. Fica também o Poder Executivo autorizado a efetivar o reempenho das despesas estornadas no final de 2005, relativas à execução da Consulta Popular daquele exercício.

Art. 5º Fica o Poder Executivo autorizado a abrir, durante o exercício financeiro, créditos suplementares na forma do estabelecido na Lei de Diretrizes Orçamentárias, para o exercício econômico-financeiro de 2006, a que se refere o art. 15 da Lei nº 12.317, de 2 de agosto de 2005.

Art. 6º O empenho, à conta do orçamento do exercício de 2006, para execução das despesas cujos respectivos empenhos foram cancelados no encerramento do exercício de 2005, por força do disposto no art. 55, inciso III, alínea “b”, item 4, da Lei Complementar Federal nº 101, de 4 de maio de 2000, deverão ser efetuados até 30 de abril de 2006, mesmo quando não houver necessidade de abertura de crédito suplementar, conforme autorização do art. 15, inciso I, alínea “h”, da Lei nº 12.317/05.

Art. 7º Fica o Poder Executivo autorizado a realizar, como antecipação da receita, operações de crédito até o limite de 5% (cinco por cento) da Receita Corrente Líquida.

Art. 8º Integram esta Lei os seguintes Anexos:

I - Demonstrativo Consolidado da Receita por Fontes e seu detalhamento por tipo de administração (Direta, Autárquica e Fundacional) - Anexo I;

II - Demonstrativo da Despesa por Órgãos - Anexo II;

III - Programa de Trabalho de cada Unidade Orçamentária - Anexo III;

IV - Demonstrativo da Receita por Fonte e da Despesa por Função - Anexo IV;

V - Demonstrativo da Receita e da Despesa, segundo as Categorias Econômicas - Anexo V;

VI - Demonstrativo dos investimentos em obras, discriminados por projeto e por obra, bem como a indicação da origem dos recursos necessários para cada projeto e para cada obra - Anexo VI;

VII - Demonstrativo da Consulta Popular - Anexo VII;

VIII - Demonstrativo da Despesa por Órgãos, segundo as Categorias Econômicas - Anexo VIII; e

IX - Demonstrativo da Compatibilidade da Programação do Orçamento com os Objetivos e Metas Fiscais - Anexo IX.

Art. 9º Esta Lei entra em vigor em 1º de janeiro de 2006.

Art. 10. Revogam-se as disposições em contrário.

PALÁCIO PIRATINI, em Porto Alegre, 08 de dezembro de 2005.

GERMANO ANTÔNIO RIGOTTO,

Governador do Estado.

Secretário de Estado da Justiça e da Segurança.

Secretário de Estado da Fazenda.

Secretário de Estado da Agricultura e Abastecimento.

Secretário de Estado do Desenvolvimento e dos Assuntos Internacionais.

Secretário de Estado de Energia, Minas e Comunicações.

Secretário de Estado dos Transportes.

Secretário de Estado da Educação.

Secretário de Estado da Cultura.

Secretário de Estado da Saúde.

Secretário de Estado da Ciência e Tecnologia.

Secretário de Estado da Administração e dos Recursos Humanos.

Secretário de Estado da Coordenação e Planejamento.

Secretário de Estado do Trabalho, Cidadania e Assistência Social.

Secretário de Estado das Obras Públicas e Saneamento.

Secretário de Estado do Turismo, Esporte e Lazer.

Secretário de Estado do Meio Ambiente.

Secretário de Estado de Habitação e Desenvolvimento Urbano.

Secretário Extraordinário da Reforma Agrária e Cooperativismo.

Registre-se e publique-se.

ALBERTO WALTER DE OLIVEIRA,

Chefe da Casa Civil.

* PUBLICADO NO DOE 234, DE 12/12/2005.



GOVERNO DO ESTADO DO RIO GRANDE DO SUL
SECRETARIA DA COORDENAÇÃO E PLANEJAMENTO
DEPARTAMENTO DE PROGRAMAÇÃO ORÇAMENTÁRIA

Orçamento Anual – 2006

Volume I

(Anexos I, II e III)



GOVERNO DO ESTADO DO RIO GRANDE DO SUL
SECRETARIA DA COORDENAÇÃO E PLANEJAMENTO
DEPARTAMENTO DE PROGRAMAÇÃO ORÇAMENTÁRIA

Anexos que Integram o Orçamento Anual



GOVERNO DO ESTADO DO RIO GRANDE DO SUL

SECRETARIA DA COORDENAÇÃO E PLANEJAMENTO

DEPARTAMENTO DE PROGRAMAÇÃO ORÇAMENTÁRIA

Anexo I

**Demonstrativo da Receita Consolidada por Fontes
e seu Detalhamento por Tipo de Administração
(Direta, Autárquica e Fundacional)**

RECEITA ORCADA POR CATEGORIA ECONOMICA PARA O EXERCICIO DE 2006

RECEITAS	TOTAL CONSOLIDADO	ADMINISTRAÇÃO DIRETA		AUTARQUIAS		FUNDAÇÕES	
		R\$	R\$	R\$	R\$	R\$	R\$
RECEITAS CORRENTES	18.733.436.281		16.840.310.628		1.815.114.512		78.011.141
RECEITA TRIBUTARIA	13.413.387.568	13.062.317.211		351.070.357			
RECEITA DE CONTRIBUICOES	1.180.356.010	12.088.099		1.168.267.911			
RECEITA PATRIMONIAL	403.245.187	347.327.066		49.208.350		6.709.771	
RECEITA AGROPECUARIA	1.340.392	70.392		500.000		770.000	
RECEITA INDUSTRIAL	4.924.209	1.659.209		50.000		3.215.000	
RECEITA DE SERVICOS	172.860.082	32.949.528		98.413.912		41.496.642	
TRANSFERENCIAS CORRENTES	3.915.944.716	3.883.218.642		9.140.000		23.586.074	
OUTRAS RECEITAS CORRENTES	1.140.631.575	999.933.939		138.463.982		2.233.654	
DEDUCOES DA RECEITA CORRENTE	-1.499.253.458	-1.499.253.458					
TOTAL RECEITAS CORRENTES	18.733.436.281		16.840.310.628		1.815.114.512		78.011.141
RECEITAS DE CAPITAL	786.179.764		746.185.212		16.728.467		23.266.085
OPERACOES DE CREDITO	487.824.630	487.824.630					
ALIENACAO DE BENS	156.372.939	152.861.939		3.500.000		11.000	
AMORTIZACAO DE EMPRESTIMOS	11.737.948	11.209.481		528.467			
TRANSFERENCIAS DE CAPITAL	130.244.205	94.289.120		12.700.000		23.255.085	
OUTRAS RECEITAS DE CAPITAL	42	42					
TOTAL RECEITA DE CAPITAL	786.179.764		746.185.212		16.728.467		23.266.085
TOTAL GERAL BRUTO	19.519.616.045		17.586.495.840		1.831.842.979		101.277.226

RECEITA ORÇADA POR FONTE PARA O EXERCÍCIO DE 2006

R\$ 1,00

Código	Especificação	Desdobramento	Fonte	Categoria Econômica
1000.00.000	RECEITAS CORRENTES			18.733.436.281
1100.00.000	RECEITA TRIBUTARIA		13.413.387.568	
1112.04.004	AD/IR-PF - ADICIONAL IMPOSTO S/RENDA E PROV QUALQUER NATUREZA - PESSOA FISICA	385		
1112.04.005	AD/IR-PJ - ADICIONAL IMPOSTO S/RENDA E PROV QUALQUER NATUREZA - PESSOA JURIDICA	474		
1112.04.010	IRRF - PESSOAS FISICAS E GANHOS DE CAPITAL	326.633		
1112.04.034	IRRF - OUTROS RENDIMENTOS	5.787.548		
1112.04.035	IRRF - REMUNERACAO SERVIDORES ADM INDIRETA - ATIVOS	21.395.574		
1112.04.036	IRRF - REMUNERACAO DOS SERVIDORES ATIVOS - PODER EXECUTIVO	125.385.558		
1112.04.037	IRRF - REMUNERACAO DOS SERVIDORES INATIVOS - PODER EXECUTIVO	162.577.401		
1112.04.038	IRRF - REMUNERACAO DE PENSIONISTAS - PODER EXECUTIVO	1.323.513		
1112.04.039	IRRF - REMUNERACAO DOS SERVIDORES ATIVOS - ASSEMBLEIA LEGISLATIVA	21.231.642		
1112.04.040	IRRF - REMUNERACAO DOS SERVIDORES INATIVOS - ASSEMBLEIA LEGISLATIVA	11.362.915		
1112.04.041	IRRF - REMUNERACAO DE PENSIONISTAS - ASSEMBLEIA LEGISLATIVA	21.232		
1112.04.042	IRRF - REMUNERACAO DOS SERVIDORES ATIVOS-TRIBUNAL CONTAS ESTADO	15.605.774		
1112.04.043	IRRF - REMUNERACAO DOS SERVIDORES INATIVOS - TRIBUNAL DE CONTAS	10.860.207		
1112.04.044	IRRF - REMUNERACAO DE PENSIONISTAS - TRIBUNAL DE CONTAS DO ESTADO	117.651		
1112.04.045	IRRF - REMUNERACAO DOS SERVIDORES ATIVOS - PODER JUDICIARIO	104.259.878		
1112.04.046	IRRF - REMUNERACAO DOS SERVIDORES INATIVOS - PODER JUDICIARIO	49.628.730		
1112.04.047	IRRF - REMUNERACAO DE PENSIONISTAS - PODER JUDICIARIO	2.975.420		
1112.04.048	IRRF - REMUNERACAO DOS SERVIDORES ATIVOS - MINISTERIO PUBLICO	48.910.384		
1112.04.049	IRRF - REMUNERACAO DOS SERVIDORES INATIVOS - MINISTERIO PUBLICO	16.425.741		
1112.04.050	IRRF - REMUNERACAO DE PENSIONISTAS - MINISTERIO PUBLICO	1.351		
1112.04.054	IRRF - REMUNERACAO SERVIDORES ADM INDIRETA - INATIVOS	2.935.278		
1112.04.055	IRRF - REMUNERACAO PENSIONISTAS-ADM INDIRETA	14.956		
1112.04.056	IRRF - REMUNERACAO SERVIDORES JUSTICA MILITAR - ATIVOS	1.630.529		
1112.04.057	IRRF - REMUNERACAO SERVIDORES - JUSTICA MILITAR - INATIVOS	1.210.874		
1112.04.058	IRRF - REMUNERACAO DE PENSIONISTAS - JUSTICA MILITAR	57.041		
1112.05.001	IPVA - IMPOSTO SOBRE A PROPRIEDADE DE VEICULOS AUTOMOTORES	700.760.973		
1112.07.001	ITCD - IMPOSTO S/TRANSMISSAO "CAUSA MORTIS" E DOACAO QUAISQUER BENS OU DIREITOS	78.728.687		
1112.08.001	ITBI - IMPOSTO SOBRE A TRANSMISSAO DE BENS IMOVEIS	1.296.502		
1113.02.002	ICMS - IMP S/OPER REL CIRC DE MERCAD E S/PREST DE SERV DE TRANSP E DE COMUNIC	11.414.681.161		
1113.02.012	ICMS-IMP S/OPER REL CIRC DE MERCAD E S/ PREST DE SERV DE TRANSP E DE COMUNIC-AUL	136.894.614		
1113.02.022	ICMS-IMP S/OPER REL CIRC MERC E S/PREST DE SERV DE TRANSP E DE COMUNIC-AUL-CADIP	20.133.569		
1121.98.001	TAXA DE FISCALIZACAO DE AGENCIAS E ESTACOES RODOVIARIAS	1.070.751		
1122.02.001	CUSTAS JUDICIAIS ESTATIZADAS	38.496.796		
1122.02.002	CUSTAS JUDICIAIS ESTATIZADAS - DIR	898.317		
1122.94.001	TAXA DE MANUTENCAO E SERVICOS DE RODOVIAS	1.982.989		
1122.95.001	TAXA DE INSCRICAO EM EXAMES SUPLETIVOS	47.895		
1122.96.001	TAXA DE SERVICOS EM GERAL	613.177		
1122.96.003	SERVICOS DE SEGURANCA PUBLICA - POLICIA CIVIL	154.785		
1122.96.009	TAXA DE SERVICOS DE FLORESTAMENTO/REFLORESTAMENTO - FUNDEFLO	1.836.945		
1122.96.010	TAXA DE SERVICOS DE TRANSITO-FUNDO ESPECIAL DE SEGURANCA PUBLICA (POLICIA CIVIL)	32		
1122.96.011	TAXA DE SERVICOS CULTURAIS - SECRETARIA DA CULTURA	22.756		
1122.96.012	SERVICOS DE SEGURANCA PUBLICA - SECRETARIA DA JUSTICA E DA SEGURANCA	1.850		
1122.96.013	SERVICOS DE SEGURANCA PUBLICA - BRIGADA MILITAR	343.402		
1122.96.014	SERVICOS DE SEGURANCA PUBLICA - COORDENADORIA-GERAL DE PERICIAS	5.170.172		

No valor do código 1000.00.000 - Receitas Correntes já estão reduzidos os valores do cód. 9000.00.000 - Deduções da Rec. Corrente.

RECEITA ORÇADA POR FONTE PARA O EXERCÍCIO DE 2006

R\$ 1,00

Código	Especificação	Desdobramento	Fonte	Categoria Econômica
1122.96.016	SERVICOS DE SAUDE PUBLICA - FEASP	4.848.825		
1122.96.017	SERVICOS DA SECRETARIA DA AGRICULTURA E ABASTECIMENTO - FEASP	128.299		
1122.96.018	SERVICOS RELATIVOS A EXPEDICAO DA CARTEIRA NACIONAL DE HABILITACAO - DETRAN	28.868.012		
1122.96.019	SERVICOS RELATIVOS A EXAME DE SAUDE E PSICOTECNICO - DETRAN	41.405.954		
1122.96.020	SERVICOS DE EXAME DE LEGISLACAO DE TRANSITO E PRATICO DE DIRECAO - DETRAN	31.669.405		
1122.96.021	SERVICOS RELATIVOS A EXPEDICAO DE CRV/CRLV	102.455.825		
1122.96.022	SERVICOS DE VISTORIA E IDENTIFICACAO DE VEICULOS - DETRAN	30.439.525		
1122.96.023	SERVICOS RELATIVOS A ALTERACAO DE REGISTRO DE VEICULOS AUTOMOTORES - DETRAN	59.170.884		
1122.96.025	LICENCA E FISCALIZACAO DE EVENTOS NA VIA PUBLICA - DETRAN	1.503.186		
1122.96.026	SERVICOS DE REMOCAO E DEPOSITOS DE VEICULOS - DETRAN	5.261.153		
1122.96.027	SERVICO DE ALVARAS DE CREDENCIAMENTO - HABILITACAO - DETRAN	1.639.840		
1122.96.028	TAXAS - AGERGS	10.500.000		
1122.96.029	SERVICOS DA SECRETARIA DA AGRICULTURA E ABASTECIMENTO - FUNDOVITIS	12.365.704		
1122.96.030	TAXA DE SERVICOS DA SECRETARIA DA FAZENDA	22.737		
1122.96.032	SERVICO DE ALVARAS DE CREDENCIAMENTO - VEICULOS - DETRAN	956.573		
1122.96.033	SERVICOS DE SAUDE PUBLICA - FESA	1.462.357		
1122.97.001	TAXA DE COOPERACAO - OVINOS	2.406		
1122.97.002	TAXA DE COOPERACAO - BOVINOS	25		
1122.97.003	TAXA DE COOPERACAO E DEFESA DA ORIZICULTURA	37.200.000		
1122.98.001	TAXA JUDICIARIA	36.304.796		
1200.00.000	RECEITA DE CONTRIBUICOES		1.180.356.010	
1210.29.001	CONTRIBUICOES PARA PREVIDENCIA SOCIAL - PODER EXECUTIVO - PESSOAL CIVIL - ATIVO	92.455.221		
1210.29.002	CONTRIBUICOES PARA PREVIDENCIA SOCIAL - PODER EXECUTIVO - PESSOAL MILITAR- ATIVO	21.825.736		
1210.29.003	CONTRIBUICOES PARA PREVIDENCIA SOCIAL - PODER EXECUTIVO - PESSOAL CIVIL-INATIVO	40.012.240		
1210.29.004	CONTRIBUICOES PARA PREVIDENCIA SOCIAL - PODER EXECUTIVO-PESSOAL MILITAR-INATIVO	14.363.786		
1210.29.005	CONTRIBUICOES PARA PREVIDENCIA SOCIAL - PODER EXECUTIVO - PENSIONISTAS - CIVIL	486.794		
1210.29.006	CONTRIBUICOES PARA PREVIDENCIA SOCIAL - PODER EXECUTIVO - PENSIONISTAS - MILITAR	103.518		
1210.29.007	CONTRIBUICOES PARA PREVIDENCIA SOCIAL-ASSEMBLEIA LEGISLATIVA-PESSOAL CIVIL-ATIVO	6.744.653		
1210.29.008	CONTRIBUICOES PARA PREVIDENCIA SOCIAL-ASSEMBLEIA LEGISLATIVA-PES CIVIL-INATIVO	7.337.831		
1210.29.010	CONTRIBUICOES PARA PREVIDENCIA SOCIAL-TRIB DE CONTAS ESTADO-PESSOAL CIVIL-ATIVO	10.025.869		
1210.29.011	CONTRIBUICOES PARA PREVIDENCIA SOCIAL-TRIB CONTAS ESTADO-PESSOAL CIVIL-INATIVO	5.680.844		
1210.29.012	CONTRIBUICOES PARA PREVIDENCIA SOCIAL-TRIBUNAL CONTAS ESTADO-PENSIONISTAS-CIVIL	60.439		
1210.29.016	CONTRIBUICOES PARA PREVIDENCIA SOCIAL-MINISTERIO PUBLICO-PESSOAL CIVIL-ATIVO	26.276.546		
1210.29.017	CONTRIBUICOES PARA PREVIDENCIA SOCIAL-MINISTERIO PUBLICO-PESSOAL CIVIL-INATIVO	8.181.139		
1210.29.018	CONTRIBUICOES PARA PREVIDENCIA SOCIAL-MINISTERIO PUBLICO - PENSIONISTAS - CIVIL	95.770		
1210.29.019	CONTRIBUICOES PARA PREVIDENCIA SOCIAL - AVULSAS	110.039		
1210.29.023	CONTRIBUICOES PARA PREVIDENCIA SOCIAL-OUTRAS AUTARQUIAS-PESSOAL CIVIL-PENSIONIST	33.425.452		
1210.29.027	CONTRIBUICAO PARA PREVIDENCIA SOCIAL - PRECATORIOS/RPV	12.840		
1210.29.028	CONTRIBUICOES PARA PREVIDENCIA SOCIAL-TRIBUNAL DE JUSTICA-PESSOAL CIVIL-INATIVO	26.303.301		
1210.29.029	CONTRIBUICOES PARA PREVIDENCIA SOCIAL-TRIBUNAL DE JUSTICA-PESSOAL CIVIL-PENSION	1.984.929		
1210.29.030	CONTRIBUICOES PARA PREVIDENCIA SOCIAL-JUSTICA MILITAR-PESSOAL CIVIL-ATIVO	832.138		
1210.29.031	CONTRIBUICOES PARA PREVIDENCIA SOCIAL-JUSTICA MILITAR-PESSOAL CIVIL-INATIVO	798.211		
1210.29.032	CONTRIBUICOES PARA PREVIDENCIA SOCIAL-JUSTICA MILITAR-PESSOAL CIVIL-PENSIONISTA	81.693		
1210.29.033	CONTRIBUICAO PARA PREVIDENCIA SOCIAL-TRIBUNAL DE JUSTICA-PESSOAL CIVIL-ATIVO	70.933.220		
1210.29.034	CONTRIBUICOES PARA PREVIDENCIA SOCIAL-SECRETARIA DA EDUCACAO-PESSOAL CIVIL-ATIVO	132.420.807		
1210.29.035	CONTRIBUICOES PARA PREVIDENCIA SOCIAL-SECRETARIA EDUCACAO-PESSOAL CIVIL-INATIVO	2.128.230		

EP0004

No valor do código 1000.00.000 - Receitas Correntes já estão reduzidos os valores do cód. 9000.00.000 - Deduções da Rec. Corrente.

Código	Especificação	Desdobramento	Fonte	Categoria Econômica
1210.29.037	CONTRIBUICOES PARA A PREVIDENCIA SOCIAL-SECRETARIA DA SAUDE-PESSOAL CIVIL-ATIVO	12.971.131		
1210.29.038	CONTRIBUICOES PARA PREVIDENCIA SOCIAL-SECRETARIA DA SAUDE-PESSOAL CIVIL-INATIVO	1.399.221		
1210.29.041	CONTRIBUICOES PARA PREVIDENCIA SOCIAL-PESSOAL CIVIL-INATIVOS FERROVIARIOS-UNIAO	53.943		
1210.29.042	CONTRIBUICOES PARA PREVIDENCIA SOCIAL-PESSOAL CIVIL-INATIVOS DA EXTINTA CEERGS	2.281.240		
1210.29.055	CONTRIBUICOES PARA PREVIDENCIA SOCIAL - CEERGS - PESSOAL CIVIL ATIVO	5.439.380		
1210.29.056	CONTRIBUICOES PARA PREVIDENCIA SOCIAL - DAER - PESSOAL - ATIVO	3.115.047		
1210.29.057	CONTRIBUICOES PARA PREVIDENCIA SOCIAL - DAER - PESSOAL CIVIL - INATIVO	1.569.897		
1210.29.058	CONTRIBUICOES PARA PREVIDENCIA SOCIAL - SPH - PESSOAL CIVIL - ATIVO	228.945		
1210.29.060	CONTRIBUICOES PARA PREVIDENCIA SOCIAL - IRGA - PESSOAL CIVIL - INATIVO	13.340		
1210.29.061	CONTRIBUICOES PARA PREVIDENCIA SOCIAL - SPH - PESSOAL CIVIL - INATIVO	341.101		
1210.29.062	CONTRIBUICOES PARA PREVIDENCIA SOCIAL - AGERGS - PESSOAL CIVIL - ATIVO	207.287		
1210.29.064	CONTRIBUICOES PARA PREVIDENCIA SOCIAL - IPERGS - PESSOAL CIVIL - ATIVO	2.197.474		
1210.29.065	CONTRIBUICOES PARA PREVIDENCIA SOCIAL - IPERGS - PESSOAL CIVIL - INATIVO	739.817		
1210.29.066	CONTRIBUICOES PARA PREVIDENCIA SOCIAL - SUPRG - PESSOAL CIVIL - ATIVO	293.473		
1210.29.067	CONTRIBUICOES PARA PREVIDENCIA SOCIAL - SUPRG - PESSOAL CIVIL - INATIVO	32.438		
1210.29.068	CONTRIBUICOES PARA PREVIDENCIA SOCIAL - DETRAN - PESSOAL CIVIL - ATIVO	632.210		
1210.29.069	CONTRIBUICOES PARA PREVIDENCIA SOCIAL - DETRAN - PESSOAL CIVIL - INATIVO	5.634		
1210.29.070	CONTRIBUICOES PARA PREVIDENCIA SOCIAL - FOSPA - PESSOAL CIVIL - ATIVO	294.836		
1210.29.072	CONTRIBUICOES PARA PREVIDENCIA SOCIAL - FEPAGRO - PESSOAL CIVIL - ATIVO	190.094		
1210.29.074	CONTRIBUICOES PARA PREVIDENCIA SOCIAL - FEPPS - PESSOAL CIVIL - ATIVO	51.050		
1210.29.100	CONTRIBUICAO PREVIDENCIARIA SUPLEMENTAR-PODER EXECUTIVO-PESSOAL CIVIL - ATIVO	196.337		
1210.29.101	CONTRIBUICAO PREVIDENCIARIA SUPLEMENTAR-PODER EXECUTIVO- PESSOAL MILITAR - ATIVO	9.807.960		
1210.29.102	CONTRIBUICAO PREVIDENCIARIA SUPLEMENTAR DOS MEMBROS DO MAGISTERIO	1.632.618		
1210.29.103	CONTRIBUICAO PREVIDENCIARIA SUPLEMENTAR - ASSEMBLEIA LEGISLATIVA	10		
1210.29.104	CONTRIBUICAO PREVIDENCIARIA SUPLEMENTAR - PODER JUDICIARIO	147.500		
1210.29.105	CONTRIBUICAO PREVIDENCIARIA SUPLEMENTAR - MINISTERIO PUBLICO	276.258		
1210.29.106	CONTRIBUICAO PREVIDENCIARIA SUPLEMENTAR - TRIBUNAL DE CONTAS DO ESTADO	26.692		
1210.29.108	CONTRIBUICAO PREVIDENCIARIA SUPLEMENTAR - JUSTICA MILITAR	714		
1210.29.109	CONTRIBUICAO PREVIDENCIARIA SUPLEMENTAR - AUTARQUIAS - PESSOAL CIVIL - ATIVO	10		
1210.46.001	COMPENSAÇÃO FINANCEIRA ENTRE OS REGIMES DE PREVIDENCIA SOCIAL DA UNIAO E ESTADO	70.000.000		
1210.49.001	CONTRIBUICAO PARA ASSISTENCIA MEDICA-SERVIDORES-P EXEC-PESSOAL CIVIL ATIVO	84.996.381		
1210.49.002	CONTRIBUICAO PARA ASSISTENCIA MEDICA-SERVIDORES-P EXECUTIVO-PES MILITAR - ATIVO	28.926.710		
1210.49.003	CONTRIBUICAO PARA ASSISTENCIA MEDICA-SERVIDORES P EXECUTIVO-PES CIVIL-INATIVO	69.922.326		
1210.49.004	CONTRIBUICAO PARA ASSISTENCIA MEDICA-SERVIDORES P EXECUTIVO-PES MILITAR-INATIVO	19.018.518		
1210.49.005	CONTRIBUICAO PARA ASSISTENCIA MEDICA-PENSIONISTAS P EXECUTIVO - CIVIL	23.869.000		
1210.49.006	CONTRIBUICAO PARA ASSISTENCIA MEDICA-PENSIONISTAS PODER EXECUTIVO - MILITAR	167.613		
1210.49.007	CONTRIBUICAO PARA ASSISTENCIA MEDICA-SERVIDORES-ASSEMB LEGISLATIVA-P CIVIL-ATIVO	3.432.887		
1210.49.008	CONTRIBUICAO PARA ASSISTENCIA MEDICA-SERVIDORES- A LEGISLATIVA-PES CIVIL-INATIVO	2.660.422		
1210.49.009	CONTRIBUICAO PARA ASSISTENCIA MEDICA-PENSIONISTAS ASSEMBLEIA LEGISLATIVA-CIVIL	8.307		
1210.49.010	CONTRIBUICAO PARA ASSISTENCIA MEDICA-SERVIDORES-TRIB CONTAS-PESSOAL CIVIL-ATIVO	2.581.777		
1210.49.011	CONTRIBUICAO PARA ASSISTENCIA MEDICA-SERVIDORES-TRIB CONTAS-PESSOAL CIVIL-INATIV	1.988.274		
1210.49.012	CONTRIBUICAO PARA ASSISTENCIA MEDICA-PENSIONISTAS-TRIBUNAL CONTAS ESTADO-CIVIL	15.742		
1210.49.016	CONTRIBUICAO PARA ASSISTENCIA MEDICA-SERVIDORES M PUBLICO-PESSOAL CIVIL-ATIVO	6.587.896		
1210.49.017	CONTRIBUICAO PARA ASSISTENCIA MEDICA-SERVIDORES M PUBLICO-PESSOAL CIVIL-INATIVO	2.192.828		
1210.49.018	CONTRIBUICAO PARA ASSISTENCIA MEDICA-PENSIONISTAS-MINISTERIO PUBLICO - CIVIL	26.604		
1210.49.019	CONTRIBUICAO PARA ASSISTENCIA MEDICA-AVULSAS	8.636.441		

EPO004

No valor do código 1000.00.000 - Receitas Correntes já estão reduzidos os valores do cód. 9000.00.000 - Deduções da Rec. Corrente.

RECEITA ORÇADA POR FONTE PARA O EXERCÍCIO DE 2006

R\$ 1,00

Código	Especificação	Desdobramento	Fonte	Categoria Econômica
12 10.49.021	CONTRIBUICAO PARA ASSISTENCIA MEDICA-SERVIDORES AUTARQUIAS-PESSOAL CIVIL-ATIVO	2.146.745		
12 10.49.022	CONTRIBUICAO PARA ASSISTENCIA MEDICA-SERVIDORES-AUTARQUIAS-PESSOAL CIVIL-INATIVO	3.689.587		
12 10.49.023	CONTRIBUICAO PARA ASSISTENCIA MEDICA - PENSIONISTAS - AUTARQUIAS	2.006.448		
12 10.49.024	CONTRIBUICAO PARA ASSISTENCIA MEDICA-SERVIDORES-FUNDACOES-PESSOAL CIVIL-ATIVO	295.063		
12 10.49.026	CONTRIBUICAO PARA ASSISTENCIA MEDICA - PENSIONISTAS - FUNDACOES	7.680		
12 10.49.028	CONTRIBUICAO PARA ASSISTENCIA MEDICA-SERVIDORES-TRIBUNAL JUSTICA-P CIVIL-ATIVO	20.942.810		
12 10.49.029	CONTRIBUICAO PARA ASSISTENCIA MEDICA-SERVIDORES-TRIBUNAL JUSTICA-P CIVIL-INATIVO	10.977.173		
12 10.49.030	CONTRIBUICAO PARA ASSISTENCIA MEDICA-PENSIONISTAS-TRIBUNAL DE JUSTICA - CIVIL	562.636		
12 10.49.031	CONTRIBUICAO PARA ASSISTENCIA MEDICA-SERVIDORES-JUSTICA MILITAR-P CIVIL-ATIVO	224.379		
12 10.49.032	CONTRIBUICAO PARA ASSISTENCIA MEDICA-SERVIDORES-JUSTICA MILITAR-P CIVIL-INATIVO	245.051		
12 10.49.033	CONTRIBUICAO PARA ASSISTENCIA MEDICA-PENSIONISTAS-JUSTICA MILITAR - CIVIL	22.586		
12 10.49.034	CONTRIBUICAO PARA ASSISTENCIA MEDICA-PESSOAL CIVIL-INATIVOS FERROVIARIOS-ESTADO	18.650		
12 10.49.101	CONTRIBUICOES PARA A ASSISTENCIA MEDICA-PATRONAL- ASSEMBLEIA LEGISLATIVA	7.559.768		
12 10.49.102	CONTRIBUICOES PARA A ASSISTENCIA MEDICA-PATRONAL -TRIBUNAL DE JUSTICA	35.617.187		
12 10.49.103	CONTRIBUICOES PARA A ASSISTENCIA MEDICA-PATRONAL -TRIBUNAL DE CONTAS DO ESTADO	5.000.000		
12 10.49.104	CONTRIBUICOES PARA A ASSISTENCIA MEDICA-PATRONAL- MINISTERIO PUBLICO	12.132.166		
12 10.49.107	CONTRIBUICOES PARA A ASSISTENCIA MEDICA - PATRONAL - JUSTICA MILITAR	702.971		
12 10.99.002	PREMIO DO PECULIO FACULTATIVO	3.310.116		
12 10.99.003	CONTRIBUICOES DO PAMES	66.232.824		
12 10.99.004	CONTRIBUICOES DO PAC	59.879.268		
12 10.99.005	CONTRIBUICOES PARA A ASSISTENCIA MEDICA - PREFEITURAS	63.283.211		
12 10.99.006	CONTRIBUICOES PARA A ASSISTENCIA MEDICA - CONVENIOS	13.641.062		
1300.00.000	RECEITA PATRIMONIAL		403.245.187	
13 11.00.001	ALUGUEIS - FEASP	25.733		
13 11.00.002	ALUGUEIS - NAO VINCULADA	5.711.439		
13 11.00.003	ALUGUEIS - FUNDO PENITENCIARIO	68.651		
13 11.00.004	CONCESSAO DE USO - DEPENDENCIAS DE FOROS - FRPJ	747.910		
13 11.00.006	AUTORIZACAO DE USO - NAO VINCULADA	109.394		
13 11.00.007	ALUGUEIS - FESP (BRIGADA MILITAR)	31.228		
13 11.00.009	CONCESSAO DE USO - NAO VINCULADA	430.284		
13 11.00.011	CONCESSAO DE USO - FESP	134.922		
13 11.00.015	PERMISSAO DE USO - MINISTERIO PUBLICO	3.099		
13 11.00.016	AUTORIZACAO DE USO - FUNDO ESTADUAL DE GESTAO PATRIMONIAL-FEGEP	82.500		
13 12.00.002	ARRENDAMENTOS - NAO VINCULADA	20.972.500		
13 13.00.001	FOROS - NAO VINCULADA	211.780		
13 13.00.002	FOROS - FEGEP	450.555		
13 14.00.001	LAUDEMIOS	304.643		
13 14.00.002	LAUDEMIOS - FEGEP	415.488		
13 15.00.001	TAXA PELA OCUPACAO DE IMOVEIS - NAO VINCULADA	168.847		
13 22.01.009	DIVIDENDOS DE PARTICIPACOES EM SOCIEDADES DE ECONOMIA MISTA - NAO VINCULADA	100.050		
13 22.02.099	DIVIDENDOS DE OUTRAS PARTICIPACOES	116.972		
13 25.01.001	APLICACOES FINANCEIRAS - SALARIO-EDUCACAO	8.699		
13 25.01.002	APLICACOES FINANCEIRAS - PODER JUDICIARIO	1.705.897		
13 25.01.003	APLICACOES FINANCEIRAS - SERVICOS DE SAUDE - SUS	250.250		
13 25.01.020	APLICACOES FINANCEIRAS - EMPRESTIMO BID-PROGUAIBA N 776/OC-BR	20.000		
13 25.01.021	APLICACOES FINANCEIRAS - EMPRESTIMO BID-PRO-GUAIBA N 911/SF-BR	20.000		

EP0004

No valor do código 1000.00.000 - Receitas Correntes já estão reduzidos os valores do cód. 9000.00.000 - Deduções da Rec. Corrente.

Código	Especificação	Desdobramento	Fonte	Categoria Econômica
1325.01.022	APLICACOES FINANCEIRAS - DEPARTAMENTO DE LOTERIAS	12.000		
1325.01.027	APLICACOES FINANCEIRAS - PROMOFAZ	60.000		
1325.01.031	APLIC FINANC-CONV MJ-DPRF/SJS-DETRAN-MULTAS DE TRANSITO FEDERAIS-PARCELA DA SEFA	16.767		
1325.01.040	APLICACOES FINANCEIRAS - RENDIMENTOS REFERENTES DEPOSITOS JUDICIAIS - FRPJ	3.801.488		
1325.01.041	APLICACOES FINANCEIRAS - PRO-RURAL 2000 - BIRD / OPERACAO DE CREDITO EXTERNA	30.000		
1325.01.101	APLICACOES FINANCEIRAS - FRPJ	1.361.641		
1325.01.111	APLICACOES FINANCEIRAS - FUNDO DE DESENVOLVIMENTO SOCIAL - FDS	15.000		
1325.01.125	APL FIN - COMPENSACAO FINANCEIRA P/UTILIZACAO DE RECURSOS HIDRICOS -LEI 7990/89	16.719		
1325.01.126	APLICACOES FINANCEIRAS - FRMP	775.437		
1325.01.308	APLICACOES FINANCEIRAS- CONV MTA/FGTAS-OPERAC PROGRAMA SEGURO-DESEMPREGO	95.000		
1325.01.337	APL FIN - CONV SEAC-SEPLAN/METROPLAN 1052/87 - IMPLANT PROGR NACIONAL HABITACAO	144.000		
1325.01.380	APLIC FINANC - CONV EMBRATUR/SETUR 042/96 - EXEC PROGRAMA DESCENTRALIZ EMBRATUR	20.000		
1325.01.453	APL FIN - CONV MPAS/STCAS-FEAS 53/96-PESSOA PORTADORA DE DEFICIENCIA-PPD-2 ETAPA	18.300		
1325.01.454	APLIC FINANC CONV MPAS/STCAS-FEAS 53/96 - APOIO A PESSOA IDOSA - API - E ETAPA	21.000		
1325.01.455	APL FIN CONV MPAS/STCAS-FEAS 53/96-ATENDIMENTO CRIANCA CRECHE - PCM - 2 ETAPA	46.900		
1325.01.462	APLIC FINANC CONVENIO MS/SSMA 2552/98-FORTELECEC DESENV TECNICO-OPERACIONAL SUS	75.281		
1325.01.463	APLICACOES FINANCEIRAS-CONVENIO MPAS/STCAS-PROGRAMA BRASIL CRIANCA CIDADADA-ABRIGO	6.200		
1325.01.469	APL FIN - CONV MAA/FEPAGRO-PESQUISA E DESENV TECNOL AGRICULTURA FAMILIAR NO RS	10.000		
1325.01.498	APL FIN - CONV ANNEL/AGERGS 08/98 - COOPERACAO VISANDO DESCENTR DE INFORMACOES	10.000		
1325.01.510	APLIC FINANC CONVENIO MS/SS-PISO DE ATENCAO BASICA-PAB-FIXO MUNICIAPL SOLIDARIA	2.536		
1325.01.511	APLICACOES FINANCEIRAS - CONVENIO MS/SS FARMACIA BASICA	40.790		
1325.01.526	APL FIN CONV SERH/AUE/SUS 3210/98-APOIO FIN AO SISTEMA ESTADUAL REFER HOSPITALAR	79.825		
1325.01.536	APLICACOES FINANCEIRAS - CONVENIO MS/FNS 3192/98 GESTANTE DE ALTO RISCO	175.892		
1325.01.540	APL FIN - CONVENIO MS/SS 783/99-DAR APOIO ACOES DECONTROLE CANCER DE COLO E MAMA	186.572		
1325.01.554	APLICACOES FINANCEIRAS-CONVENIO MS/SS 1481 - GARANTIR ACESSO A PACIENTES DO SUS	27.874		
1325.01.565	APLICACOES FINANCEIRAS-CONVENIO MS/SS 2515/99-ORGANIZACAO SERVI SAUDE	69.821		
1325.01.584	APLIC FINANC CONVENIO MEC-PROEP/SE 06/00-PROMOVER DESENVOLV DA EDUC PROFIS NO RS	75.000		
1325.01.585	APLICACOES FINANCEIRAS-C MS/FNS-SS PORT 950/99-FES/TFECD-CONTROLE EPIDEMIOLOGIA	357.629		
1325.01.586	APLICACOES FINANCEIRAS-C MS/FNS-SS PORT 1399/99-FES/TFECD-CAMAPANHA DE VACINACAO	9.284		
1325.01.601	APLICACOES FINANCEIRAS-CONV MJ/SJS 019/2000-AMPLIACAO PRESIDIO CENTRAL DE POA	31.039		
1325.01.621	APL FIN CONV ANVISA/MS/SSMA-FES-PORT 1008 FORT EXECUCAO NA AREA VIGIL SANITARIA	1.234.608		
1325.01.641	APLIC FINANC CONV MS/SS 2386/00-REFORMA CASAS MATERNIDADE MICRO-REGIOES FORT SUS	16.652		
1325.01.651	APL FIN CONV MS/SS 1464/00-IMPL EM UNID DE SAUDE SERVICOS P/TRAT AGRAVOS SAUDE T	22.554		
1325.01.657	APL FIN CONVENIO CEF/FEPAGRO 113.022.32/00-OBJETIVAR ACOES RELATIVAS AO PRONAF	10.000		
1325.01.658	APLIC FINANC CONV MAA/FEPAGRO-OBJETIVAR IMPLM DA XXIX REUNIAO PESQUISA DE SOJA	3.000		
1325.01.687	APL FIN CNV MIN/SOPS 1210/00-ESTUDOS AMBIENTAIS E PROJ ENG ARROIOS CAPANE E CAPA	224.156		
1325.01.696	APL FIN CONV MIN/SOPS 1211/00-ESTUDO APROVEITAMENTO HIDROAGRICOLA AREAS IRRIGAVE	476.450		
1325.01.699	APLICACOES FINANCEIRAS-CONV FINEP/FEPAGRO 020.020.2002-PLANO REESTR INSTITUCIONA	200.000		
1325.01.708	APLIC FINANC CONV MS/SES 2743/01-AQUISICAO EQUIP E MATERIAIS P/LAFERGS AMPL FEPPS	137.169		
1325.01.723	APL FIN CONV INCA/SES 068/2002-FOMENTAR IMPLEMENTAR ACOES P/PREVENCAO DE CANCER	28.547		
1325.01.724	APLICACOES FINANCEIRAS - TRANSFERENCIAS SUS/FPERGS - ATENDIMENTO AMBULATORIAL	25.220		
1325.01.743	APLICACAO FINANCEIRA CONV CEEE/URGS 9915508-DESENVOLVIMENTO DE PESQUISA	5.000		
1325.01.748	APL FIN CONV URGS/MUN POA 018/02-CURSO GRADUACAO PEDAGOGICA EDUCAC INF/JV/AD	800.000		
1325.01.758	APL FIN CONV MMA/SEMA-FEPAM E SAA-EMATER MMA/PNMA II 2002CV000022 - CONTR CONT	10.000		
1325.01.774	APLIC FINANC-PORTARIA GM/MS 1679/02-ESTRUT REDE ATENCAO SAUDE TRABALHADOR-RENAST	38.033		
1325.01.777	APLICACOES FINANCEIRAS - CONTRIBUICAO FINANCEIRA DA ALEMANHA - BANCO KFW	800.000		

RECEITA ORÇADA POR FONTE PARA O EXERCÍCIO DE 2006

R\$ 1,00

Código	Especificação	Desdobramento	Fonte	Categoria Econômica
1325.01.786	APLICACOES FINANCEIRAS - PORTARIA 1415/GM MEC/SES PROGR NACL HIV/AIDS E DST	198.553		
1325.01.788	APLICACOES FINANCEIRAS-CONVENIO FINEP/CIENTEC 30.03.0201.00-PROJ EXPORTA, RIO GR	10.000		
1325.01.790	APLICACOES FINANCEIRAS-RECEITAS DE SERVICOS EM CURSOS DE EXTENSÃO-UERGS	240.000		
1325.01.799	APLICACOES FINANCEIRAS - GESTAO PLENA SES - RES 6	3.032.136		
1325.01.807	APLICACOES FINANCEIRAS - CONVENIO MI/GABINETE DA REFORMA AGRARIA 06/2003	60.000		
1325.01.808	APLICACOES FINANCEIRAS-PROGRAMA HIV/AIDS-FORMULA INFANTIL ADICIONAL-PORT 2313/02	28.682		
1325.01.839	APLICACOES FINANCEIRAS CONVENIO MJ/SJS 85/2003-CONSTRUCAO PENITENCIARIA INDUSTR	5.644		
1325.01.840	APLICACOES FINANCEIRAS CONVENIO MJ/SJS 61/2003-AMPLIACAO PRESIDIO CENTRAL POA	7.489		
1325.01.852	APLICACOES FINANCEIRAS CONVENIO MS/SS 140/2004-CURSO ESPECIALIZACAO ASSISTENCIA	5.089		
1325.01.853	APLICACOES FINANCEIRAS CONVENIO ME/SJS 64/2004-PRODUCAO MATERIAL ESPORTIVO	4.719		
1325.01.854	APLICACOES FINANCEIRAS CONVENIO SEDH-PR/FASE-CONSTRUCAO UNIDADE SANTA CRUZ SUL	300.000		
1325.01.865	REMUNERACAO DE DEPOSITOS DE RECURSOS VINCULADOS-CONVENIO SENASP-MJ/SJS 169/2004	280.804		
1325.01.866	REMUNERACAO DE DEPOSITOS DE RECURSOS VINCULADOS - CONVENIO SENASP-MJ/SJS 170/04	56.467		
1325.01.867	REMUNERACAO DE DEPOSITOS DE RECURSOS BANCARIOS - CONVENIO SENASP-MJ/SJS 171/04	77.155		
1325.01.868	REMUNERACAO DE DEPOSITOS DE RECURSOS VINCULADOS - CONVENIO SENASP-MJ/SJS 172/04	12.235		
1325.01.869	REMUNERACAO DE DEPOSITOS DE RECURSOS VINCULADOS - CONVENIO SENASP-MJ/SJS 223/04	14.391		
1325.01.870	REMUNERACAO DE DEPOSITOS DE RECURSOS VINCULADOS - CONVENIO SENASP-MJ/SJS 175/04	90.562		
1325.01.873	REMUNERACAO DE DEPOSITOS BANCARIOS VINCULADOS-CONVENIO SENASP-MJ/SJS 216/2004	3.942		
1325.01.874	REMUNERACAO DE DEPOSITOS DE RECURSOS VINCULADOS-CONVENIO SENASP-MJ/SJS 222/2004	2.550		
1325.01.875	REMUNERACAO DE DEPOSITOS BANCARIOS VINCULADOS-CONVENIO SENASP-MJ/SJS 251/2004	14.249		
1325.01.876	APLICACOES FINANCEIRAS-CONVENIO CIENTEC/FINEP-BIODIESEL 01 04 0842 00	10.000		
1325.01.880	APLICACOES FINANCEIRAS - CONVENIO SENASP-MJ/SJS 224/2004	12.716		
1325.01.881	APLICACOES FINANCEIRAS-CONVENIO MMA-FNMA/SEMA 106/2004-PLANO ESTAD RECURSOS HIDR	385.275		
1325.01.885	REMUNERACAO DE DEPOSITOS DE RECURSOS VINCULADOS-CONVENIO MS/SS 3379/2004-ATENCAO	3.992		
1325.01.894	REMUNERACAO DE DEPOSITOS DE RECURSOS VINCULADOS-CONTRATO UNESCO/UERGS-ALFABETIZA	20.000		
1325.01.899	REMUNERACAO DE DEPOSITOS DE RECURSOS VINCULADOS-CONVENIO MCT-FINEP/CIENTEC -LIEM	15.000		
1325.02.001	APLICACOES FINANCEIRAS - NAO VINCULADA	57.826.802		
1325.02.002	REMUNERACAO DE RECURSOS APLICADOS NO SISTEMA INTEGRADO DE ADMINS DE CAIXA - SIAC	5.013.001		
1325.02.003	APLICACOES FINANCEIRAS - CARTEIRA DE CREDITO IMOBILIARIO DA EXTINTA CEERGS	20		
1329.00.002	JUROS SOBRE O CAPITAL PROPRIO - FRE	211.505.606		
1336.00.002	RECEITA DA CONCESSAO DE SERVICIO DE TRANSPORTE RODOVIARIO METROPOLITANO - SETM	4.162.000		
1339.99.003	RECEITA DA PERMISSAO DE USO ONEROSO DA FAIXA DE DOMINIO - DAER	5.600.000		
1396.02.003	RECEITA DO FUNDO DE INVESTIMENTOS URBANOS - FUNDURBANO	13.462		
1396.02.007	RECEITA FUNDO ESTADUAL APOIO DESENV DOS PEQUENOS ESTABELECIMENTOS RURAIS -FEAPER	553		
1398.00.006	JUROS E CORRECAO MONETARIA DE RECEITAS EXTRA-ORÇAMENTARIAS	40.000		
1398.00.021	RENDIMENTOS LIQUIDOS REFERENTES AOS DEPOSITOS JUDICIAIS - FRPJ	60.417.769		
1398.00.099	JUROS E CORRECAO MONETARIA DIVERSOS	1.099		
1399.00.001	RECEITA COM PUBLICIDADE NA FAIXA DE DOMINIO - DAER	7.250.000		
1399.00.002	RECEITA POR AUTORIZACAO E ACESSO A FAIXA DE DOMINIO - DAER	2.600.000		
1399.00.003	LOCAÇÃO DE BENS MOVEIS - NAO VINCULADA	209.000		
1400.00.000	RECEITA AGROPECUARIA		1.340.392	
1410.00.005	RECEITA DA PRODUCAO VEGETAL - NAO VINCULADA	530.000		
1410.00.006	RECEITA DA PRODUCAO DE LENHA	500.000		
1410.00.007	RECEITA DA PRODUCAO VEGETAL - FUNDEFLOP	2.545		
1420.00.002	RECEITA DA PRODUCAO ANIMAL E DERIVADOS - FEASP	31.867		
1420.00.004	RECEITA DA PRODUCAO ANIMAL E DERIVADOS - FUNDO PENITENCIARIO	35.980		

RECEITA ORÇADA POR FONTE PARA O EXERCÍCIO DE 2006

R\$ 1.00

Código	Especificação	Desdobramento	Fonte	Categoria Econômica
1420.00.005	RECEITA DA PRODUÇÃO ANIMAL E DERIVADOS - NÃO VINCULADA	210.000		
1490.00.002	OUTRAS RECEITAS AGROPECUARIAS - NÃO VINCULADA	30.000		
1500.00.000	RECEITA INDUSTRIAL		4.924.209	
1520.21.001	RECEITA DA INDÚSTRIA DE PRODUTOS FARMACÊUTICOS E VETERINÁRIOS - FEASP	105.708		
1520.21.003	RECEITA DA INDÚSTRIA DE PRODUTOS FARMACÊUTICOS E VETERINÁRIOS - NÃO VINCULADA	3.030.000		
1520.26.002	RECEITA DA INDÚSTRIA DE PRODUTOS ALIMENTARES - NÃO VINCULADA	35.000		
1520.26.003	RECEITA DO BENEFICIAMENTO DE ARROZ	50.000		
1520.29.004	RECEITA DA INDÚSTRIA EDITORIAL E GRÁFICA - FRPJ	303.918		
1520.29.005	RECEITA DA INDÚSTRIA EDITORIAL E GRÁFICA - NÃO VINCULADA	80.000		
1520.29.006	RECEITA DA VENDA DO DIÁRIO DA JUSTIÇA - FRPJ	1.249.583		
1520.99.003	OUTRAS RECEITAS DA INDÚSTRIA DE TRANSFORMAÇÃO - NÃO VINCULADA	70.000		
1600.00.000	RECEITA DE SERVIÇOS		172.860.082	
1600.01.002	RECEITA DE SERVIÇOS COMERCIAIS - FUNDO PENITENCIÁRIO	238		
1600.01.003	RECEITA DE SERVIÇOS COMERCIAIS - NÃO VINCULADA	129.755		
1600.01.004	RECEITA DE SERVIÇOS COMERCIAIS - FEASP	1.435.326		
1600.01.005	RECEITA DE SERVIÇOS COMERCIAIS - PARQUE ZOOLOGICO	220.000		
1600.01.006	RECEITA DE SERVIÇOS COMERCIAIS - JARDIM BOTANICO	6.000		
1600.01.008	RECEITA DA COMERCIALIZAÇÃO DE ARROZ EM CASCA	2.760.000		
1600.01.009	RECEITA DA COMERCIALIZAÇÃO DE SEMENTES	1.000.000		
1600.01.010	RECEITA DA COMERCIALIZAÇÃO DE SEMENTES - PROJETO "TROCA-TROCA"	150.000		
1600.02.001	RECEITA DE SERVIÇOS FINANCEIROS - NÃO VINCULADA	519.045		
1600.05.004	RECEITA DE SERVIÇOS DE SAÚDE - IPB	1.500.000		
1600.05.005	RECEITA DE SERVIÇOS DE SAÚDE - SUS	4.726.786		
1600.05.007	RECEITA DE SERVIÇOS DE SAÚDE - FESP (BRIGADA MILITAR)	279.479		
1600.05.008	RECEITA SERVIÇOS DE SAÚDE-FESP-CONVENIO BM/IPERGS-HOSPITAL DE PORTO ALEGRE	56.315		
1600.05.009	RECEITA DOS SERVIÇOS DE SAÚDE-FESP-CONVENIO BM/IPERGS-HOSPITAL DE SANTA MARIA	1.061.008		
1600.06.002	RECEITA OPERACIONAL DO PORTO DE PORTO ALEGRE	3.400.000		
1600.06.003	RECEITA OPERACIONAL DO PORTO DE RIO GRANDE	26.216.700		
1600.06.004	RECEITA OPERACIONAL DO PORTO DE PELOTAS	500.000		
1600.07.001	RECEITA DOS SERVIÇOS DE ARMAZENAGEM DE GRAOS	30.000		
1600.10.001	RECEITAS DOS SERVIÇOS DE ANÁLISES FÍSICAS, QUÍMICAS E BIOLÓGICAS - FEASP	3.128		
1600.10.003	RECEITA DOS SERVIÇOS DE ANÁLISES LABORATORIAIS	510.000		
1600.12.001	RECEITA DOS SERVIÇOS DE ANÁLISES, TESTES E ENSAIOS	2.605.000		
1600.12.002	RECEITA DOS SERVIÇOS DE ANÁLISES, TESTES E ENSAIOS (LEI 6719/74)	3.900.000		
1600.13.002	RECEITA DE SERVIÇOS ADMINISTRATIVOS - NÃO VINCULADA	11.907.061		
1600.13.003	REMUNERAÇÃO DE CANAIS UTILIZADOS POR CONSIGNATÁRIOS	3.319.238		
1600.13.006	RECEITA DE SERVIÇOS ADMINISTRATIVOS - FRPJ	3.016.869		
1600.13.011	RECEITAS DE SERVIÇOS POSTAIS	907.034		
1600.13.012	TAXA DE INSCRIÇÃO EM CONCURSO PÚBLICO - NÃO VINCULADA	6.085.753		
1600.13.016	RECEITA DE SERVIÇOS ADMINISTRATIVOS - FRMP	17.858		
1600.13.023	RECEITA DE AUTORIZAÇÃO PARA TRANSITAR NA RS 389 ESTRADA DO MAR	90.000		
1600.13.024	RECEITA DE AUTORIZAÇÃO ESPECIAL DE TRANSITO COM BASE NA LEI 9503/97	630.000		
1600.13.025	RECEITA DE AUTORIZAÇÃO DE TRANSPORTE ESPECIAL - RECEFITUR	2.400.000		
1600.13.027	RECEITA DE SERVIÇOS EM CURSOS DE EXTENSÃO-UERGS	10.000		
1600.13.030	REMUNERAÇÃO DE CANAIS UTILIZADOS POR CONSIGNATÁRIOS - PODER LEGISLATIVO	37.626		
1600.16.001	RECEITA DE SERVIÇOS EDUCACIONAIS - NÃO VINCULADA	2.011.393		

No valor do código 1000.00.000 - Receitas Correntes já estão reduzidos os valores do cód. 9000.00.000 - Deduções da Rec. Corrente.

RECEITA ORÇADA POR FONTE PARA O EXERCÍCIO DE 2006

R\$ 1,00

Código	Especificação	Desdobramento	Fonte	Categoria Econômica
1600.16.003	CONTRATO UNESCO/UERGS - PROJETO 914BRA1094-ALFABETIZA RIO GRANDE	2.000		
1600.17.001	RECEITA DE SERVIÇOS AGROPECUARIOS - FEASP	2.250.595		
1600.17.002	RECEITA DE SERVIÇOS AGROPECUARIOS - NAO VINCULADA	5.000		
1600.19.001	RECEITA DE SERVIÇOS RECREATIVOS, ARTISTICOS E CULTURAIS - NAO VINCULADA	1.541.000		
1600.19.004	RECEITA DE INGRESSO DE VISITACAO NO JARDIM BOTANICO	60.000		
1600.20.001	RECEITA DE DECLARACAO DE LICENCIAMENTO	100.000		
1600.20.002	RECEITA DE LICENCIAMENTO PREVIO	500.000		
1600.20.003	RECEITA DE LICENCIAMENTO DE INSTALACAO	1.200.000		
1600.20.004	RECEITA DE LICENCIAMENTO DE OPERACAO	9.772.750		
1600.20.005	RECEITA DE SERVIÇOS DE CONSULTORIA, ASSISTENCIA TECNICA E ANALISE DE PROJETO	967.000		
1600.22.001	RECEITA DE SERVIÇOS DE ESTUDOS E PESQUISAS - COPESUL	320.000		
1600.22.004	RECEITA DE SERVIÇOS DE ESTUDOS E PESQUISAS - NAO VINCULADA	909.000		
1600.23.001	RECEITA DE SERVIÇOS DE CONTRATOS TRANSFERENCIA TECNOLOGIA CULTIVAR/FEPAGRO 15	5.000		
1600.23.002	RECEITA DE SERVIÇOS DE CONTRATOS TRANSFERENCIA TECNOLOGIA CULTIVAR/FEPAGRO 16	5.000		
1600.24.001	RECEITA DE SERVIÇOS DA JUNTA COMERCIAL DO RIO GRANDE DO SUL	14.101.490		
1600.32.001	TARIFA DE PEDAGIO - RS/135	5.000.000		
1600.32.002	TARIFA DE PEDAGIO - RS/239	13.700.000		
1600.32.003	TARIFA DE PEDAGIO - RS 240	17.300.000		
1600.96.003	COTA DE CONTRIBUIÇÃO	600.000		
1600.99.002	RECEITA DE OUTROS SERVIÇOS - FUNDO PENITENCIARIO	3.626.264		
1600.99.003	RECEITA DE OUTROS SERVIÇOS - NAO VINCULADA	86.650		
1600.99.009	RECEITA SERVICO GERENCIAMENTO SIST ARRECADACAO MULTAS INFRACAO TRANSITO - DETRAN	16.535.051		
1600.99.011	RECEITA DE OUTROS SERVIÇOS - SETM	90.000		
1600.99.012	RECEITA DE SERVIÇOS DE BOMBEIROS NAO EMERGENCIAL- FESP - BM	377.251		
1600.99.013	RECEITA DE SERVIÇOS DE SEGURANCA PUBLICA - FESP - BM	2.364.419		
1700.00.000	TRANSFERENCIAS CORRENTES		3.915.944.716	
1712.05.005	TRANSFERENCIAS DA COMPANHIA ESTADUAL DE ENERGIA ELETRICA - LEI 10.846/96	10.000		
1721.01.001	COTA-PARTE DO FUNDO DE PARTICIPACAO DOS ESTADOS (FPE)	650.054.425		
1721.01.012	COTA-PARTE DO IMPOSTO SOBRE PRODUTOS INDUSTRIALIZADOS - ESTADOS EXPORTADORES	377.491.588		
1721.01.013	COTA-PARTE DA CONTRIBUICAO DE INTERVENCAO NO DOMINIO ECONOMICO	125.854.005		
1721.01.031	COTA-PARTE DO VALOR DO PETROLEO BRUTO DE PRODUCAO NACIONAL	2.101.887		
1721.01.033	COTA-PARTE DO FUNDESP FEDERAL	4.000.000		
1721.09.001	TRANSFERENCIA FINANCEIRA - COMPENSACAO EXPORTACOES	262.482.135		
1721.09.005	TERMO DE AJUSTE E METAS AGENCIA NACIONAL VIGILANCIA SANITARIA E GOVERNO ESTADO	5.492.018		
1721.09.006	RECEITAS DO PROGRAMA NACIONAL DE ALIMENTACAO ESCOLAR INDIGENA-PNAI-RES. FNDE/CD/	287.725		
1721.09.008	TRANSPORTE ESCOLAR ENSINO FUNDAMENTAL - FNDE-ME/SE RESOLUCAO/CD/FNDE 18/2004	7.200.000		
1721.09.009	PROGRAMA EDUCACAO JOVENS E ADULTOS-EJA 2004-RESOLUCAO/CD/FNDE 17/04	400.000		
1721.09.011	AUXILIO FINANCEIRO - FOMENTO AS EXPORTACOES DO PAIS	109.567.619		
1721.09.012	RECEITAS DO PROGRAMA BRASIL ALFABETIZADO - FNDE-MEC/SE	1.571.800		
1721.09.013	COMPENSACAO DAS EXPORTACOES (ORÇAMENTO)	502.729.771		
1721.33.001	TRANSFERENCIAS DO MS-FNS/SES PORTARIA 950/99-FES/TFECD-CONTROLE EPIDEMIOLOGIA	8.735.625		
1721.33.003	TRANSFERENCIAS DO MS-FNS/SES - PORTARIA 1399/99-FES/TFECD- CAMPANHA DE VACINACAO	91.773		
1721.33.005	PORTARIA GM/MS 1679/02-ESTRUTUR REDE NACIONAL ATENCAO SAUDE TRABALHADOR - RENAST	336.000		
1721.33.006	PORTARIA 1415/GM - MEC/SES - INCENTIVO PROGRAMA NACIONAL HIV/AIDS E OUTRAS DST	3.069.239		
1721.33.050	TRANSFERENCIAS DE ALTA E MEDIA COMPLEXIDADE - MAC (SIA/SIH)	296.659.610		
1721.33.060	TRANSFERENCIAS DO FUNDO DE ACOES ESTRATEGICAS E COMPENSACAO (FAEC-CAMPANHAS)	77.727.478		

EP0004

No valor do código 1000.00.000 - Receitas Correntes já estão reduzidos os valores do cód. 9000.00.000 - Deduções da Rec. Corrente.

Código	Especificação	Desdobramento	Fonte	Categoria Econômica
1721.33.072	PROGRAMA DE AQUISIÇÃO DE MEDICAMENTOS EXCEPCIONAIS	29.588.076		
1721.33.080	INCENTIVO FINANCEIRO AO TRATAMENTO DA AIDS	70.211		
1721.33.085	PROGRAMA VIGILÂNCIA E CONTROLE DA TUBERCULOSE	69.238		
1721.35.001	COTA-PARTE DA CONTRIBUIÇÃO DO SALÁRIO EDUCAÇÃO	141.230.538		
1723.09.003	TRANSFERÊNCIAS DO FUNDO MUNICIPAL DE SAÚDE-PORTO ALEGRE - SUS/FASE	60.000		
1724.01.001	TRANSFERÊNCIAS RECURSOS FUNDO MANUTENÇÃO DESENV ENSINO FUNDAM VALOR MAG-FUNDEF	1.204.239.727		
1730.00.053	PARTICIPAÇÕES TERMO DE OUTORGA E ACEITAÇÃO - EMPRESAS/FAPERGS	50.000		
1730.00.055	DOAÇÕES AO PROGRAMA "FAMÍLIA FAZ BEM"	40.009		
1730.00.057	CONTRATO SEBRAE/FETLSVC 285/O-2004-INCUBADORA TECNOLÓGICA	6.400		
1730.00.157	DOAÇÃO ACORDO GEF-BANCO MUNDIAL/SCP-CONSERVAÇÃO BIODIVERSIDADE	480.000		
1740.00.012	TERMO COOPERAÇÃO UNODC/SES 490/O3-PROGRAMA NAÇÕES UNIDAS C/DROGAS E CRIMES	26.250		
1750.00.014	DOAÇÕES AO FUNDO ESTADUAL PARA A CRIANÇA E O ADOLESCENTE	660.000		
1761.00.009	REC DO CONV MJ-DPRF/ST-DAER-PJ 002/99-INST E MANUTENÇÃO CONTROLADORES VELOCIDADE	3.000.000		
1761.00.010	REC DO CONV MMA-PNMA II/FEPAM 2000CV000135 - LICENCIAMENTO AMBIENTAL	20.000		
1761.00.011	REC DO CONV MMA-PNMA II/FEPAM 2000CV000136 - GERENCIAMENTO COSTEIRO	20.000		
1761.00.012	REC DO CONV JUSTIÇA FEDERAL/FEBEM-TRABALHO EDUCACIONAL POR ADOLESC TUTEADOS	6.000		
1761.00.013	RECEITA DO CONVENIO FINEP/FEPAGRO 020.020.2002-PLANO REESTRUTURAÇÃO INSTITUCIONAL	12.000		
1761.00.016	REC CONV MS/SS PISO DE ATENÇÃO BÁSICA - PAB-FIX O MUNICIPALIZAÇÃO SOLIDÁRIA	50.031		
1761.00.021	RECEITA DO CONVENIO FNDE-MEC/SE-PDDE PROGRAMA DINHEIRO DIRETO NA ESCOLA	100.000		
1761.00.022	RECEITA DO CONV MEC/SUEPRO/RS 080/99-PROGRAMA EXPANSÃO DA EDUCAÇÃO PROFIS-PROEP	68.787		
1761.00.024	REC DO CONV EMBRATUR/SETUR 042/96 - EXECUÇÃO PROGRAMA DESCENTRALIZAÇÃO EMBRATUR	384.000		
1761.00.030	REC DO CONV MPAS/STCAS-FEAS 53/96 - PESSOA PORTADORA DE DEFICIÊNCIA-PPD-2 ETAPA	140.000		
1761.00.031	REC DO CONV MPAS/STCAS-FEAS 53/96 - APOIO A PESSOA IDOSA - API - 2 ETAPA	20.000		
1761.00.032	REC DO CONV MPAS/STCAS-FEAS 53/96 - ATENDIMENTO CRIANÇA NA CRECHE - PCM -2 ETAPA	120.000		
1761.00.033	RECEITA DO CONVENIO MPAS/STCAS-PROGRAMA BRASIL CRIANÇA CIDADÃ - ABRIGO	150.000		
1761.00.036	RECEITA DO CONVENIO MPAS-FNAs/STCAS-FEAS 3490/MPAS/SEAS/99 BENEFÍCIO PRESTAÇÃO	400.000		
1761.00.040	RECEITA DO CONVENIO ANEL/AGERGS 08/98 - COOPERAÇÃO VISANDO DESCENTR ATIVIDADES	1.500.000		
1761.00.044	RECEITA DO CONVENIO MTB-SPS-CODEFAT/FGTAS - SINE/RS	11.000.000		
1761.00.049	RECEITA DO CONVENIO MEC-FNDE/SE S/N - MERENDA ESCOLAR 2002	19.972.230		
1761.00.051	RECEITAS DE CONVENIOS - SUS	976.518		
1761.00.053	REC DO CONV MTE-SEFOR/STCAS 018/99-PLANO NACIONAL DE QUALIFICAÇÃO DO TRABALHADOR	3.148.317		
1761.00.066	REC CONV INCA/SES 068/2002-FOMENTAR E IMPLEMENTAR AÇÕES PARA PREVENÇÃO DE CÂNCER	1.482.105		
1761.00.070	REC CONV MMA-PNMA II FEPAM/2002CV000023-PROJETO MONITORAM QUALIDADES DAS ÁGUAS	20.000		
1761.00.071	TRANSFERÊNCIAS SUS/FPERGS - ATENDIMENTO AMBULATORIAL	568.225		
1761.00.079	REC DO CONV MJ/STCAS-FECA-SISTEMA INFORMATIZAÇÃO P/INFÂNCIA E ADOLESCÊNCIA-SIPIA	20.000		
1761.00.089	RECEITA DO CONVENIO MEC/SUEPRO 037/98-PROGR EXPANSÃO EDUCAÇÃO PROFISSIONAL-PROEP	120.100		
1761.00.109	RECEITA DO CONVENIO MMA/SEMA-FEPAM E SSA-EMATER MMA/PNMA II 2002CV000022 - CONTR	200.000		
1761.00.128	RECEITA DO CONVENIO FNDE/SE - PROGRAMA NACIONAL DE ALIMENTAÇÃO ESCOLAR - CRECHES	10.215		
1761.00.130	RECEITA DO CONVENIO ANTT/ST 013/2002-FISCALIZAÇÃO VALE-PEDAGIO TRANSP ROD CARGAS	221.000		
1761.00.133	RECEITA DO CONVENIO FINEP/CIENTEC 30.03.0201.00 - PROJETO EXPORTA, RIO GRANDE.	330.950		
1761.00.142	RECEITAS DO CONVENIO MESACF/GE 029/O3-GENEROS ALIMENTÍCIOS-COMUNIDADES INDÍGENAS	300.000		
1761.00.144	RECEITA DO CONVENIO MI/GABINETE DA REFORMA AGRÁRIA 06/2003-VIVEIROS FLORESTAIS	347.900		
1761.00.162	RECEITAS DO CONVENIO FINEP-MCT/FAPERGS-PROGRAMA APOIO A PESQUISA EMPRESAS-PAPPE	2.064.499		
1761.00.166	RECEITAS CONVENIO MIN/GRAC-POMARES DE FRUTAS	633.521		
1761.00.172	RECEITAS CONVENIO MPOG/TCE-PROGRAMA MODERNIZAÇÃO TRIBUNAL DE CONTAS-PROMOEX	1.434.962		
1761.00.184	RECEITAS DO CONVENIO SPR-MIN/SA 045/2004-FORTALECIMENTO PEQUENAS AGROINDÚSTRIAS	1.400.000		

No valor do código 1000.00.000 - Receitas Correntes já estão reduzidos os valores do cód. 9000.00.000 - Deduções da Rec. Corrente.

RECEITA ORÇADA POR FONTE PARA O EXERCÍCIO DE 2006

R\$ 1,00

Código	Especificação	Desdobramento	Fonte	Categoria Econômica
1761.00.188	RECEITA DO CONVENIO CIENTEC/FINEP-BIODIESEL-01 04 0842 00-PROJETO BIODIESEL/RS	26.000		
1761.00.193	RECEITA CONVENIO MMA-FNMA/SEMA 106/2004-PLANO ESTADUAL DE RECURSOS HIDRICOS RS	618.000		
1761.00.200	RECEITAS DO CONVENIO MCT-FINEP/CIENTEC 0105003600-LABORATORIO INTERFERENCIA ELET	42.000		
1761.00.201	RECEITAS DO CONVENIO MDSCF/STCAS 177/2004-DESENVOLVIMENTO SOCIOECONOMICO AGRICUL	1.200.000		
1761.00.202	RECEITAS DO CONVENIO MDSCF/STCAS 867/2004-CAPACITACAO GESTORES E CONSELHEIROS	100.000		
1761.00.207	RECEITAS DO CONVENIO MCT-FINEP/FEPAGRO-CIENCIA NA ESCOLA-PRINCIPIOS DA ECOLOGIA	80.000		
1761.00.212	RECEITAS CONVENIO MDSCF/STCAS - PLANO ATENCAO BASICA-INFANCIA, IDOSO E FAMILIA	144.000		
1761.00.214	REC CONV MEC/SEC 304/00 PROEP	290.000		
1761.00.215	REC CONV MEC/SEC 045/01 CENTRO TECNOLOGICO	320.700		
1761.00.999	RECEITA DE CONVENIOS - PARA FINS DE ORÇAMENTO	40.401.920		
1762.00.999	RECEITA DE CONVENIO ESTADUAL - PARA FINS DE ORÇAMENTO	150.000		
1763.00.008	REC DO CONV FAMURS/BRIGADA MILITAR - FISCALIZACAO DE TRANSITO	5.172.000		
1763.00.010	RECEITA CONVENIO UERGS/MUNICIPIO POA 018/02-CURSO GRADUACAO PEDAGOGICA EDUCACAC	10.000		
1764.00.002	PARTICIPACAO NA REMUNERACAO DOS SERVICOS CONCEDIDOS - PEDAGIOS - DAER	4.500.000		
1764.00.016	RECEITAS CONVENIO AES SUL.../PC-SJS 14/2005-DELEGACIA REPRESSAO CRIMES C/PATRIM	265.589		
1900.00.000	OUTRAS RECEITAS CORRENTES		1.140.631.575	
1911.20.001	JUROS DE MORA DO ITCD	674.847		
1911.20.002	MULTAS DO ITCD	369.863		
1911.39.001	JUROS DE MORA DO ITBI	25		
1911.39.002	MULTAS DO ITBI	41		
1911.41.001	MULTAS DO IPVA	17.630.090		
1911.41.002	JUROS DE MORA DO IPVA	8.834.194		
1911.42.001	JUROS DE MORA DO ICMS	2.868.413		
1911.42.002	MULTAS DO ICMS	3.485.834		
1911.42.011	JUROS DE MORA DO ICMS - AUTO DE LANCAMENTO	14.861.851		
1911.42.012	MULTAS DO ICMS - AUTO DE LANCAMENTO	31.790.322		
1911.42.014	MULTAS MORATORIAS DO ICMS - AUTO DE LANCAMENTO	2.221.601		
1911.42.021	JUROS DE MORA DO ICMS - AUTO DE LANCAMENTO - CADIP	8.876.057		
1911.42.022	MULTAS DO ICMS - AUTO DE LANCAMENTO - CADIP	6.542.739		
1911.98.001	JUROS DE MORA DE TAXAS	17.459		
1911.98.002	MULTAS DE TAXAS	10.602		
1911.98.003	JUROS DE MORA DA TAXA JUDICIARIA	2.215		
1911.98.004	MULTAS DA TAXA JUDICIARIA	3.439		
1911.98.019	MULTAS DA TAXA DE SERVICOS - FAC/RS	324		
1911.98.027	MULTA DA TAXA DE SERVICOS FLORESTAIS - FUNDEFLO	44.476		
1911.98.028	JUROS DE MORA SOBRE A TAXA SERVICOS FLORESTAIS - ART 69 DA LEI 6537/73-FUNDEFLO	34.578		
1913.15.001	JUROS DE MORA DA DIVIDA ATIVA DO ICMS (ART. 74 DA LEI 6537/73)	960		
1913.15.011	JUROS DE MORA DA DIVIDA ATIVA DO ICMS (ART. 74 DA LEI 6537/73) - CADIP	255		
1918.00.009	JUROS DE MORA DA RECEITA NAO TRIBUTARIA	41.000		
1919.12.001	JUROS DE MORA DOS SERVICOS DA JUNTA COMERCIAL	180		
1919.12.002	MULTAS DOS SERVICOS DA JUNTA COMERCIAL	3.856		
1919.27.003	MULTAS CONTRATUAIS - NAO VINCULADA	1.080.847		
1919.27.004	MULTAS CONTRATUAIS - FRPJ	41.761		
1919.27.008	MULTAS CONTRATUAIS - FEASP	16.622		
1919.27.009	MULTAS CONTRATUAIS - SALARIO-EDUCACAO	41		
1919.27.016	MULTAS CONTRATUAIS - FURPGE	839		

EP0004

No valor do código 1000.00.000 - Receitas Correntes já estão reduzidos os valores do cód. 9000.00.000 - Deduções da Rec. Corrente.

Código	Especificação	Desdobramento	Fonte	Categoria Econômica
1919.27.020	MULTAS CONTRATUAIS - COMPENSAÇÃO FINANCEIRA PELA UTILIZAÇÃO DE RECURSOS HÍDRICOS	7.844		
1919.27.031	MULTAS CONTRATUAIS - FESP (BRIGADA MILITAR)	1.354		
1919.27.033	MULTAS CONTRATUAIS - SUS	10.842		
1919.27.036	MULTAS CONTRATUAIS-CONV SSMA/MS 74/95 E 177/98-HOSP MAT INFANTIL PRES VARGAS	4.269		
1919.27.050	MULTAS CONTRATUAIS - TAXA JUDICIÁRIA - FUNDOPEN	15		
1919.27.080	MULTAS CONTRATUAIS-RECEITAS DEPARTAMENTO ESTADUAL TRANSITO VINCULADA AO FESP	5.897		
1919.27.083	MULTAS CONTRATUAIS-RECEITAS DE SERVIÇOS DO DETRAN VINCULADAS AO FESP L 10847/96	3.057		
1919.27.085	MULTAS CONTRATUAIS - FUNDO DE REAPARELHAMENTO DO MINISTÉRIO PÚBLICO DO R G SUL	145		
1919.27.102	MULTAS CONTRATUAIS-CONV MS/SS 1319/99-APOIO FIN PROGRAMA SAÚDE MULHER E FAMÍLIA	2.832		
1919.27.106	MULTAS CONTRATUAIS-CONV ANVISA/MS/SSMA-FES-PORTARIA 1008-FORTAL VIGIL SANITÁRIA	7.131		
1919.27.111	MULTAS CONTRATUAIS - CONV MS/SS 1481-GARANTIR ACESSO PACIENTE SUS MEDICAMENTOS	13.019		
1919.27.113	ENCARGOS DE MORA - PAMES	21.276		
1919.27.114	ENCARGOS DE MORA - PAC	23.001		
1919.27.117	MULTAS CONTRATUAIS-CONVENIO MS/SS 783/99-CONTROLE CÂNCER DE COLO E MAMA	799		
1919.27.119	MULTAS E JUROS DE MORA DO CONVENIO MS/SES 3033/00-HEMOCENTROS REGIONAIS	9.485		
1919.97.001	MULTAS DE FISCALIZAÇÃO SANITÁRIA	2.972		
1919.97.002	MULTAS DE FISCALIZAÇÃO DA FEBRE AFTOSA	7.740		
1919.97.004	MULTAS DE FISCALIZAÇÃO SANITÁRIA - FES	45.382		
1919.97.006	MULTAS DE FISCALIZAÇÃO DO MEIO-AMBIENTE	1.005.761		
1919.97.007	MULTAS E JUROS DE MORA POR DESCUMPRIMENTO DE FORMALIDADE FISCAL	3.676.797		
1919.97.008	MULTAS DE FISCALIZAÇÃO FLORESTAL - FUNDEFLO	169.656		
1919.97.010	MULTAS DE FISCALIZAÇÃO DE CONCESSIONÁRIOS DE TRANSPORTE COLETIVO	36.000		
1919.97.011	MULTAS FISCALIZAÇÃO TRANSPORTE INTERMUNICIPAL REGIÃO METROPOLITANA - METROPLAN	41.000		
1919.97.012	MULTAS DE FISCALIZAÇÃO DAS NORMAS S/ SISTEMAS DE PREVENÇÃO E PROTEÇÃO INCÊNDIOS	39.070		
1919.97.014	MULTAS DE FISCALIZAÇÃO DE TRANSPORTE COLETIVO - REGULAR	7.000		
1919.97.015	MULTAS DE FISCALIZAÇÃO DE TRANSPORTE COLETIVO - FRETAMENTO E TURISMO	650.000		
1919.97.016	MULTAS DE FISCALIZAÇÃO DE TRANSPORTE COLETIVO - NÃO OFICIAL	1.500		
1919.98.001	MULTAS DE INFRAÇÃO DE TRANSITO	63.303.875		
1919.98.002	MULTAS DE INFRAÇÃO DE TRANSITO APLICADAS P/ BATALHÃO DE POLÍCIA RODOVIÁRIA-DAER	26.499.022		
1919.98.003	MULTAS DE INFRAÇÃO DE TRANSITO APLICADAS POR CONTROLADORES ELETRÔNICOS - DAER	46.000.000		
1919.98.004	MULTAS DE INFRAÇÃO DE TRANSITO P/EXCESSO DE PESO DE CARGA-ART.231 DA LEI 9503/97	10.000		
1919.99.002	MULTAS SOBRE ADIANTAMENTOS E DIÁRIAS	78.010		
1919.99.007	MULTAS DECORRENTES DE SENTENÇAS PENAS - FUNDO PENITENCIÁRIO	286.709		
1919.99.009	MULTAS APLICADAS PELO TRIBUNAL DE CONTAS DO ESTADO	723.194		
1919.99.011	MULTAS DA RECEITA NÃO TRIBUTÁRIA	14.929		
1919.99.012	MULTAS DO IMPOSTO SOBRE A RENDA RETIDO NAS FONTES	44		
1919.99.013	JUROS DE MORA DO IMPOSTO SOBRE A RENDA RETIDO NAS FONTES	290		
1919.99.014	JUROS DE MORA DA RECEITA NÃO TRIBUTÁRIA	6.064		
1919.99.018	MULTAS ORIUNDAS DE CONDENAÇÕES JUDICIAIS - FECON	87.884		
1919.99.019	JUROS DE MORA SOBRE RECEITA DE HONORÁRIOS ADVOCATÍCIOS - FURPGE	15		
1919.99.020	JUROS DE MORA SOBRE RECEITA DE HONORÁRIOS ADVOCATÍCIOS EM DÍVIDA ATIVA - FURPGE	183		
1919.99.026	MULTAS SOBRE ADIANTAMENTOS E DIÁRIAS - FESP (CGP)	31		
1919.99.028	MULTAS SOBRE ADIANTAMENTOS E DIÁRIAS - RECURSO 8008	32		
1919.99.029	MULTAS SOBRE ADIANTAMENTOS E DIÁRIAS - RECURSO 8013	1.026		
1919.99.030	MULTAS APLICADAS A SERVIDORES PÚBLICOS	12.902		
1919.99.033	JUROS DE MORA SOBRE MULTAS PREVISTAS EM LEI E INDENIZAÇÕES JUDICIAIS - PROCON	12.116		

No valor do código 1000.00.000 - Receitas Correntes já estão reduzidos os valores do cód. 9000.00.000 - Deduções da Rec. Corrente.

Código	Especificação	Desdobramento	Fonte	Categoria Econômica
1919.99.035	MULTAS E JUROS DE MORA SOBRE SERVIÇOS DE TRANSPORTES	9.800		
1921.01.001	COMPENSAÇÃO FINANCEIRA PELA UTILIZAÇÃO DE RECURSOS HÍDRICOS (LEI FEDER 7990/89)	14.306.465		
1921.02.001	COMPENSAÇÃO FINANCEIRA PELA EXPLORAÇÃO DE RECURSOS MINERAIS (LEI FEDER 7990/89)	992.986		
1921.99.001	INDENIZAÇÕES POR DANOS CAUSADOS AO PATRIMÔNIO DA ENTIDADE	165.181		
1921.99.002	INDENIZAÇÕES PELO USO DE BENS PATRIMONIAIS	469.862		
1921.99.004	INDENIZAÇÕES - PODER JUDICIÁRIO	41.630		
1921.99.006	INDENIZAÇÕES - MINISTÉRIO PÚBLICO	95.658		
1921.99.007	INDENIZAÇÕES - PODER LEGISLATIVO	123.209		
1921.99.013	INDENIZAÇÃO PELO USO DE BENS PATRIMONIAIS - FESP - BM	426.724		
1921.99.014	INDENIZAÇÕES POR SINISTROS OCORRIDOS	6.621		
1921.99.015	COMPENSAÇÃO REFERENTE A MANUTENÇÃO DE ESTRADAS	576.060.915		
1921.99.016	INDENIZAÇÕES ORIUNDAS DE ACORDOS JUDICIAIS CELEBRADOS PELO MINISTÉRIO PÚBLICO	6.942.939		
1922.91.001	RESTITUIÇÃO DE FINANCIAMENTOS DA COHAB	16.099		
1922.91.002	RESTITUIÇÃO DE PAGAMENTOS INDEVIDOS	12.328.165		
1922.91.004	RESTITUIÇÃO DO FGTS	309.751		
1922.91.005	RESTITUIÇÃO DA PARTE DO SERVIDOR NO VALE-REFEIÇÃO E VALE-TRANSPORTE	179.885		
1922.91.007	RESTITUIÇÃO DA REMUNERAÇÃO DE SERVIDORES CEDIDOS	3.199.509		
1922.91.008	RESTITUIÇÃO DA PARTE DO SERVIDOR DE ALUGUEIS PAGOS PELA ENTIDADE	5.000		
1922.91.009	RESTITUIÇÕES PDV - LEI 10727/96	17.836		
1922.91.011	RESTITUIÇÕES - MULTAS DE INFRAÇÃO DE TRÂNSITO	2.690		
1922.91.013	RESTITUIÇÕES - PASEP	210.554		
1922.91.014	RESTITUIÇÕES DE SALDOS NÃO APLICADOS-PROGRAMA SOLIDARIEDADE-LEI 12.022/2003	9		
1922.91.099	OUTRAS RESTITUIÇÕES	75.908.065		
1922.92.001	RESTITUIÇÕES - SERVIÇOS DE SAÚDE - SUS	840.527		
1922.92.002	RESTITUIÇÕES - SALÁRIO-EDUCAÇÃO	604.537		
1922.92.003	RESTITUIÇÕES - MINISTÉRIO PÚBLICO	117.515		
1922.92.004	RESTITUIÇÕES - PODER JUDICIÁRIO	1.852.473		
1922.92.005	RESTITUIÇÕES - PODER LEGISLATIVO	29.615		
1922.92.007	RESTITUIÇÕES - COMPENSAÇÃO FINANCEIRA PELA UTILIZAÇÃO DE RECURSOS HÍDRICOS	50.674		
1922.93.008	RESTITUIÇÕES - FDS - HABITACÃO	15.000		
1922.93.009	RESTITUIÇÕES - FURPGE	123.646		
1922.93.022	RESTITUIÇÕES - FRE	124.388		
1922.93.027	RESTITUIÇÕES - RECEITAS VINCULADAS AO FUNDO ESTADUAL DE ASSISTÊNCIA SOCIAL-FEAS	212.300		
1922.94.001	RESTITUIÇÕES DE CONVENIOS E AUXÍLIOS	1.895.451		
1922.94.017	RESTITUIÇÕES - CONVENIO S E AUXÍLIOS - SUS	26.734		
1922.95.003	RESTITUIÇÕES - ICMS	658.214		
1931.12.001	RECEITA DO ITBI EM DIVÍDA ATIVA	6.591		
1931.12.002	MULTAS DO ITBI EM DIVÍDA ATIVA	3.952		
1931.12.003	JUROS DE MORA DA DIVÍDA ATIVA DO ITBI (ART 69 DA LEI 6537/73)	7.700		
1931.14.001	RECEITA DO IPVA EM DIVÍDA ATIVA	1.872.993		
1931.14.002	MULTAS DO IPVA EM DIVÍDA ATIVA	570.830		
1931.14.003	JUROS DE MORA DA DIVÍDA ATIVA DO IPVA (ART 69 DA LEI 6537/73)	890.382		
1931.15.001	RECEITA DO ICMS EM DIVÍDA ATIVA	65.627.314		
1931.15.002	MULTAS DO ICMS EM DIVÍDA ATIVA	15.007.358		
1931.15.003	JUROS DE MORA DA DIVÍDA ATIVA DO ICMS (ART 69 DA LEI 6537/73)	25.733.873		
1931.15.005	MULTAS MORATORIAS DO ICMS EM DIVÍDA ATIVA	2.479.882		

RECEITA ORÇADA POR FONTE PARA O EXERCÍCIO DE 2006

R\$ 1,00

Código	Especificação	Desdobramento	Fonte	Categoria Econômica
1931.15.011	RECEITA DO ICMS EM DIVIDA ATIVA - CADIP	34.306.375		
1931.15.012	MULTAS DO ICMS EM DIVIDA ATIVA - CADIP	10.471.978		
1931.15.013	JUROS DE MORA DA DIVIDA ATIVA DO ICMS (ART 69 DA LEI 6537/73) - CADIP	23.341.682		
1931.20.001	RECEITA DO ITCD EM DIVIDA ATIVA	352.184		
1931.20.002	MULTAS DO ITCD EM DIVIDA ATIVA	164.439		
1931.20.003	JUROS DE MORA DA DIVIDA ATIVA DO ITCD (ART 69 DA LEI 6537/73)	289.475		
1931.99.001	RECEITA DE OUTROS TRIBUTOS EM DIVIDA ATIVA	58.517		
1931.99.002	MULTAS DA DIVIDA ATIVA DE OUTROS TRIBUTOS	58.705		
1931.99.009	JUROS DE MORA DA DIVIDA ATIVA DE OUTROS TRIBUTOS (ART. 69 DA LEI 6537/73)	61.370		
1931.99.010	JUROS LEGAIS SOBRE A DIVIDA ATIVA TRIBUTARIA	5.133		
1931.99.011	JUROS MORA S/ MULTAS P/ DESCUMPRIMENTO FORM FISC DIV ATIVA (ART. 69 LEI 6537/73)	779.068		
1931.99.012	MULTAS POR DESCUMPRIMENTO DE FORMALIDADE FISCAL EM DIVIDA ATIVA	2.067.604		
1931.99.013	RECEITA DA TAXA JUDICIARIA EM DIVIDA ATIVA	161.756		
1931.99.014	MULTAS DA TAXA JUDICIARIA EM DIVIDA ATIVA	42.830		
1931.99.015	JUROS DE MORA DA DIVIDA ATIVA DA TAXA JUDICIARIA	64.965		
1931.99.016	RECEITA DAS CUSTAS JUDICIAIS ESTATIZADAS EM DIVIDA ATIVA	272.906		
1931.99.017	MULTAS DAS CUSTAS JUDICIAIS EM DIVIDA ATIVA	307		
1931.99.018	JUROS DE MORA DA DIVIDA ATIVA DAS CUSTAS JUDICIAIS	69.583		
1931.99.043	RECEITA DA TAXA DE SERVICOS DIVERSOS EM DIVIDA ATIVA	91.976		
1931.99.044	MULTAS S/TAXA DE SERVICOS DIVERSOS EM DIVIDA ATIVA	54.993		
1931.99.045	JUROS DE MORA S/TAXA DE SERVICOS DIVERSOS E S/ MULTA EM DIVIDA ATIVA	83.059		
1932.00.001	RECEITA DO PRINCIPAL DA DIVIDA ATIVA NAO TRIBUTARIA	1.477.433		
1932.00.002	MULTAS DA DIVIDA ATIVA NAO TRIBUTARIA	440.122		
1932.00.003	JUROS DE MORA DA DIVIDA ATIVA NAO TRIBUTARIA (NA FORMA DO ART. 69 LEI 6537/93)	558.070		
1932.00.004	JUROS LEGAIS SOBRE A DIVIDA ATIVA NAO TRIBUTARIA	37.200		
1932.00.006	RECEITA DO PRINCIPAL DA DIVIDA ATIVA NAO TRIBUTARIA - FEAPER	2.968		
1932.00.007	JUROS DE MORA DA DIVIDA ATIVA NAO TRIBUTARIA - FEAPER	1.564		
1932.00.008	RECEITA DO PRINCIPAL DA DIVIDA ATIVA NAO TRIBUTARIA - FUNDEFLO	6.094		
1932.00.009	JUROS DE MORA DA DIVIDA ATIVA NAO TRIBUTARIA - FUNDEFLO	1.538		
1990.02.002	RECEITA DE HONORARIOS - NAO VINCULADA	1.000		
1990.02.003	RECEITA DE HONORARIOS ADVOCATICIOS - FURPGE	1.050.869		
1990.02.004	RECEITA DE HONORARIOS ADVOCATICIOS - FADEP	189.552		
1990.02.005	HONORARIOS PERICIAIS - FRPJ	81.284		
1990.02.006	RECEITA DE HONORARIOS ADVOCATICIOS - DIVIDA ATIVA - FURPGE	8.380.525		
1990.99.003	RECEITA DA VENDA DE MATERIAL DE CONSUMO INSERVIVEL - NAO VINCULADA	122.719		
1990.99.004	RECEITA DA VENDA DE APARAS DE PAPEL E SUCATAS	9.092		
1990.99.099	RECEITAS EVENTUAIS	2.188.990		
1990.99.102	RECEITAS EVENTUAIS - FESP - BM	30.842		
1990.99.103	RECEITAS EVENTUAIS - FESP - P CIVIL	26.276		
1990.99.104	RECEITAS EVENTUAIS - DETRAN/FESP LEI 8961/89	34.622		
1990.99.105	RECEITAS EVENTUAIS - DETRAN VINC FESP	17.404		
1990.99.106	RECEITAS EVENTUAIS-REC OPERACIONAIS DO FESP-COORDENADORIA-GERAL DE PERICIAS-CGP	89.540		
1990.99.107	RECEITAS EVENTUAIS - REC OPERACIONAIS FUNDOPEN	65.917		
1990.99.108	RECEITAS EVENTUAIS - TX JUDIC FUNDO PENITENCIARIO	127		
1990.99.109	RECEITAS EVENTUAIS - SERVICOS DE SAUDE VINCULADOS AO SUS	81.998		
1990.99.113	RECEITAS EVENTUAIS - CONV MS/FNS-SS PORT 950/99-CONTROLE EPIDEMIOLOGIA	54.192		

No valor do código 1000.00.000 - Receitas Correntes já estão reduzidos os valores do cód. 9000.00.000 - Deduções da Rec. Corrente.

RECEITA ORÇADA POR FONTE PARA O EXERCÍCIO DE 2006

R\$ 1,00

Código	Especificação	Desdobramento	Fonte	Categoria Econômica
1990.99.115	RECEITAS EVENTUAIS-CONVENIO ANVISA/MS/SSMA-FES-PORT 1008-EXEC VIGILANCIA SANIT	25.729		
2000.00.000	RECEITAS DE CAPITAL			786.179.764
2100.00.000	OPERACOES DE CREDITO		487.824.630	
2114.99.001	OPERACAO DE CREDITO - LEI 10.922, DE 03-01-1997 - CORREDORES NORTE/NORDESTE RMPA	15.376.000		
2114.99.003	PRODETUR	6.500.000		
2123.99.002	OPERACAO DE CREDITO-LEI 10.912, DE 03-01-97-BID PROGRAMA PAVIMENTACAO RODOVIAS	15.948.630		
2129.00.001	OPERACAO DE CREDITO PARA REDUCAO DOS ENCARGOS DA DIVIDA DO ESTADO (ORCAMENTO)	450.000.000		
2200.00.000	ALIENACAO DE BENS		156.372.939	
2211.99.002	RECEITA DA ALIENACAO DE PARTICIPACOES SOCIETARIAS	70.000.000		
2211.99.005	RECEITA COM DESCONSTITUICAO DE FUNDOS-REDUCAO DE CAPITAL DO FUNDOPIMES	6.300.000		
2219.00.002	RECEITA DA ALIENACAO DE BENS MOVEIS - NAO VINCULADA	177.024		
2219.00.009	RECEITA DA CESSAO DE CREDITOS JUNTO AO FUNDO DE COMPENSACAO VARIACOES SALARIAIS	45.000.000		
2229.00.001	RECEITA DA ALIENACAO DE BENS IMOVEIS - NAO VINCULADA	31.000.000		
2229.00.003	RECEITA DA ALIENACAO DE BENS IMOVEIS - LEIS 10793 E 10794/96	675.915		
2229.00.005	RECEITA DA ALIENACAO DE BENS IMOVEIS - FEGEP	720.000		
2229.00.006	RECEITA DA ALIENACAO DE BENS IMOVEIS - LEI 12.134/2004	2.500.000		
2300.00.000	AMORTIZACAO DE EMPRESTIMOS		11.737.948	
2300.70.003	AMORTIZACAO DE EMPRESTIMOS CONCEDIDOS	1.571.955		
2300.70.006	AMORTIZACAO DE EMPRESTIMOS CONCEDIDOS - FUNDURBANO	1.138.240		
2300.70.012	AMORTIZACAO DE EMPRESTIMOS CONCEDIDOS-CARTEIRA CREDITO IMOBIL DA EXTINTA CEERGS	602.842		
2300.70.016	AMORTIZACAO DE EMPRESTIMOS CONCEDIDOS - CARTEIRA COMERCIAL ORIUNDA DA CEERGS	2.461.002		
2300.70.020	AMORTIZACAO DE FINANCIAMENTO HABITACIONAL - RECURSOS PROPRIOS	4.000		
2300.70.021	AMORTIZACAO DE FINANCIAMENTO HABITACIONAL-RECURSOS SISTEMA FINANCEIRO HABITACAO	138.588		
2300.70.022	AMORTIZACAO REFINANCIAMENTO HABITACIONAL	375.879		
2300.70.023	RESGATE DE TITULOS DE CREDITO - NAO VINCULADA	4.653.199		
2300.70.024	AMORTIZACAO DE EMPRESTIMOS CONCEDIDOS - FRE	272.070		
2300.99.001	AMORTIZACAO DO FINANCIAMENTO DE DIVIDAS DOS MUNICIPIOS COM A CEEE - LEI 11018/97	520.173		
2400.00.000	TRANSFERENCIAS DE CAPITAL		130.244.205	
2423.00.002	TRANSFERENCIAS DO FUNDO MUNICIPAL DE SAUDE-PORTO ALEGRE-SUS/FASE	90.000		
2430.00.017	DOACOES A FAPERGS PARA CONSTRUCAO DA SEDE PROPRIA	850.000		
2440.00.008	RECEITA DE CONTRIBUICAO FINANCEIRA DA ALEMANHA-BANCO KFW-PROJETO MATA ATLANTICA	8.500.000		
2471.00.007	RECEITA DO CONVENIO FINEP/FEPAGRO 020.020.2002-PLANO REESTRUTURACAO INSTITUCIONA	12.000		
2471.00.015	REC CONV V-COMAR-DAC/ST 03-RS-2001 OBRAS IMPLANTACAO PISTAS AEROPORTO VACARIA	1.791.879		
2471.00.026	RECEITA DO CONVENIO MTB-SPS-CODEFAT/FGTAS - SINE/RS	800.000		
2471.00.030	REC DO CONV MS/SES 2743/01-AQUISICAO EQUIP E MATERIAIS P/LAFERGS AMPLIACAO FEPPS	728.280		
2471.00.039	RECEITA DO CONVENIO MINC/FOSPA E-105/96-SE-REAPARELHAMENTO ORQ SINF POA/RS	150.000		
2471.00.046	REC CONV MEC/SEC 304/00/PROEP-IMLEM PROG EXPANSAO EDUCACIONAL PROFISSION-PROEP	172.956		
2471.00.047	REC DO CONV MS/SES 3033/00-HEMOCENTRO REGIONAL P FUNDO S ROSA C SUL E COORDEN RS	139.975		
2471.00.051	REC DO CONV MS/FEPPS 136/2002-FORTALECIMENTO SISTEMA UNICO SAUDE/SUS-HEMORREDE	500.000		
2471.00.054	RECEITA DO CONVENIO DNER/ST-DAER PG-074/91-00-3 TERMO DIT-EXERC OBRAS BR 481-RS	10.000.000		
2471.00.059	RECEITA DO CONVENIO MEC/SUEPRO 037/98-PROGR EXPANSAO EDUCACAO PROFISSIONAL-PROEP	150.000		
2471.00.073	REC DO CONV MEC/SEC 045/01-PROEP-IMPLANTACAO CENTRO TECNOLÓGICO EST SANTA MARIA	52.397		
2471.00.074	REC DO CONV MEC/SEC 206/01-PROEP-IMPLANTACAO CENTRO TECNOLÓGICO DE ERECHIM	743.455		
2471.00.089	RECEITA CONVENIO FINEP/FEPPS 0.1.03.0047.00-CONSOL CENTRO PESQUISA DESENV FEPPS	100.000		
2471.00.102	RECEITAS CONVENIO FNS-MS/FEPPS 107-AMPLIACAO LABORATORIO FARMACEUTICO DO RS	500.000		
2471.00.104	RECEITAS CONVENIO MJ/SJS 85/2003-CONSTRUCAO PENITENCIARIA INDUSTRIAL CAXIAS SUL	4.256.000		

EP0004

No valor do código 1000.00.000 - Receitas Correntes já estão reduzidos os valores do cód. 9000.00.000 - Deduções da Rec. Corrente.

RECEITA ORÇADA POR FONTE PARA O EXERCÍCIO DE 2006

R\$ 1,00

Código	Especificação	Desdobramento	Fonte	Categoria Econômica
2471.00.105	RECEITAS CONVENIO MJ/SJS 61/2003-AMPLIACAO PRESIDIO CENTRAL PORTO ALEGRE	1.907.520		
2471.00.108	RECEITAS CONVENIO MIN/GRAC-POMARES DE FRUTAS	1.406.500		
2471.00.113	RECEITAS CONVENIO SEDH-PR/FASE 22/2004-CONSTRUCAO UNIDADE SANTA CRUZ DO SUL	10.000.000		
2471.00.135	RECEITAS DO CONVENIO MCT-FINEP/CIEN TEC 0105003600-LABORATORIO INTERFERENCIA ELET	173.085		
2471.00.137	RECEITAS CONVENIO MAPA/SAA 3/2004-SISTEMA UNIFICADO ATENCAO SAUDE ANIMAL E VEGET	3.000.000		
2471.00.140	RECEITAS DO CONVENIO MCT-FINEP/FEPAGRO-CIENCIA NA ESCOLA-PRINCIPIOS DA ECOLOGIA	30.000		
2471.00.141	RECEITAS CONVENIO MT-DNIT/SUPRG-UNIDADES FITOSSANITARIAS E ADMINISTRATIVAS PORTO	1.500.000		
2471.00.142	RECEITAS CONVENIO MT-DNIT/SUPRG-SISTEMA SEGURANCA PORTO DE RIO GRANDE	1.200.000		
2471.00.147	REC CONV MEC/SUEPRO-RS 80/99	496.420		
2471.00.148	REC CONV MDSCF/DESENV SOCIO ECONOMICO	2.200.000		
2471.00.999	RECEITA DE CONVENIOS - PARA FINS DE ORCAMENTO	78.393.738		
2472.00.999	RECEITA DE CONVENIO ESTADUAL - PARA FINS DE ORCAMENTO	400.000		
2500.00.000	OUTRAS RECEITAS DE CAPITAL		42	
2590.00.001	HERANÇAS JACENTES	42		
9000.00.000	DEDUÇÕES DA RECEITA CORRENTE			-1.499.253.458
9113.02.002	DEDUCAO DA RECEITA DE ICMS PARA A FORMACAO DO FUNDEF - ICMS	-1.284.151.631		
9113.02.012	DEDUCAO DA RECEITA ICMS PARA FORMACAO DO FUNDEF - AUL	-15.400.644		
9113.02.022	DEDUCAO DE RECEITA DE ICMS PARA FORMACAO DO FUNDEF-AUL-CADIP	-2.265.026		
9721.01.001	DEDUCAO DA RECEITA FPE PARA FORMACAO DO FUNDEF - FPE	-97.508.164		
9721.01.012	DEDUCAO DA RECEITA IPI PARA FORMACAO DO FUNDEF - IPI EXPORTACAO	-42.467.804		
9721.09.001	DEDUCAO DA RECEITA ICMS PARA FORMACAO DO FUNDEF - LEI COMPL	-29.529.240		
9911.42.001	DEDUCAO DA RECEITA ICMS PARA FORMACAO DO FUNDEF - JUROS DE MORA DO ICMS	-322.696		
9911.42.002	DEDUCAO DA RECEITA DE ICMS PARA FORMACAO DO FUNDEF - MULTAS DO ICMS	-392.156		
9911.42.011	DEDUCAO DA RECEITA DE JUROS DO ICMS-AUL PARA FORMACAO DO FUNDEF	-1.671.958		
9911.42.012	DEDUCAO DE RECEITA DE MULTAS DE ICMS-AUL PARA AFORMACAO DO FUNDEF	-3.576.411		
9911.42.014	DEDUCAO DA RECEITA DE MULTAS MORATORIAS DO ICMS-AUL	-249.930		
9911.42.021	DEDUCAO DA RECEITA DE JUROS DE MORA SOBRE ICMS-AUL-CADIP	-998.556		
9911.42.022	DEDUICAO DA RECEITA DE MUTAS SOBRE O ICMS-AUL-CADIP	-736.058		
9913.15.001	DEDUCAO RECEITA ICMS FORMACAO FUNDEF-JUROS DE MORA DIV.ATIVA ICMS ART.74 LEI6537	-144		
9913.15.011	DEDUCAO DA RECEITA DE JUROS DE MORA DO ICMS-CADIP	-38		
9922.95.003	RESTITUICAO-ICMS	-74.049		
9931.15.001	DEDUCAO DA RECEITA ICMS PARA FORMACAO DO FUNDEF-REC DO ICMS EM DIVIDA ATIVA	-7.383.073		
9931.15.002	DEDUCAO DA RECEITA ICMS PARA FORMACAO DO FUNDEF-MULTAS DO ICMS EM DIVIDA ATIVA	-1.688.328		
9931.15.003	DEDUCAO DA RECEITA DE ICMS PARA FORMACAO FUNDEF-JUROS DE MORA DA DIV.ATIVA ICMS	-2.895.061		
9931.15.005	DEDUCAO DA RECETA DE MULTAS MORATORIAS SOBRE ICMS-DAT	-278.987		
9931.15.011	DEDUÇÕES DE RECEITA DAT ICMS FUNDEF-CADIP	-3.859.467		
9931.15.012	DEDUCAO DA RECEITA DE MULTAS DA DAT ICMS-CADIP	-1.178.098		
9931.15.013	DEDUCAO DA RECEITA DA DAT ICMS-JUROS DE MORA-CADIP	-2.625.939		
	T O T A L			19.519.616.045

No valor do código 1000.00.000 - Receitas Correntes já estão reduzidos os valores do cód. 9000.00.000 - Deduções da Rec. Corrente.



GOVERNO DO ESTADO DO RIO GRANDE DO SUL
SECRETARIA DA COORDENAÇÃO E PLANEJAMENTO
DEPARTAMENTO DE PROGRAMAÇÃO ORÇAMENTÁRIA

Receita da Administração Direta

R\$ 1,00

Código	Especificação	Desdobramento	Fonte	Categoria Econômica
1000.00.000	RECEITAS CORRENTES			16.840.310.628
1100.00.000	RECEITA TRIBUTARIA		13.062.317.211	
1112.04.004	AD/IR-PF - ADICIONAL IMPOSTO S/RENDA E PROV QUALQUER NATUREZA - PESSOA FISICA	385		
1112.04.005	AD/IR-PJ - ADICIONAL IMPOSTO S/RENDA E PROV QUALQUER NATUREZA - PESSOA JURIDICA	474		
1112.04.010	IRRF - PESSOAS FISICAS E GANHOS DE CAPITAL	326.633		
1112.04.034	IRRF - OUTROS RENDIMENTOS	5.787.548		
1112.04.035	IRRF - REMUNERACAO SERVIDORES ADM INDIRECTA - ATIVOS	21.395.574		
1112.04.036	IRRF - REMUNERACAO DOS SERVIDORES ATIVOS - PODER EXECUTIVO	125.385.558		
1112.04.037	IRRF - REMUNERACAO DOS SERVIDORES INATIVOS - PODER EXECUTIVO	162.577.401		
1112.04.038	IRRF - REMUNERACAO DE PENSIONISTAS - PODER EXECUTIVO	1.323.513		
1112.04.039	IRRF - REMUNERACAO DOS SERVIDORES ATIVOS - ASSEMBLEIA LEGISLATIVA	21.231.642		
1112.04.040	IRRF - REMUNERACAO DOS SERVIDORES INATIVOS - ASSEMBLEIA LEGISLATIVA	11.362.915		
1112.04.041	IRRF - REMUNERACAO DE PENSIONISTAS - ASSEMBLEIA LEGISLATIVA	21.232		
1112.04.042	IRRF - REMUNERACAO DOS SERVIDORES ATIVOS-TRIBUNAL CONTAS ESTADO	15.605.774		
1112.04.043	IRRF - REMUNERACAO DOS SERVIDORES INATIVOS - TRIBUNAL DE CONTAS	10.860.207		
1112.04.044	IRRF - REMUNERACAO DE PENSIONISTAS - TRIBUNAL DE CONTAS DO ESTADO	117.651		
1112.04.045	IRRF - REMUNERACAO DOS SERVIDORES ATIVOS - PODER JUDICIARIO	104.259.878		
1112.04.046	IRRF - REMUNERACAO DOS SERVIDORES INATIVOS - PODER JUDICIARIO	49.628.730		
1112.04.047	IRRF - REMUNERACAO DE PENSIONISTAS - PODER JUDICIARIO	2.975.420		
1112.04.048	IRRF - REMUNERACAO DOS SERVIDORES ATIVOS - MINISTERIO PUBLICO	48.910.384		
1112.04.049	IRRF - REMUNERACAO DOS SERVIDORES INATIVOS - MINISTERIO PUBLICO	16.425.741		
1112.04.050	IRRF - REMUNERACAO DE PENSIONISTAS - MINISTERIO PUBLICO	1.351		
1112.04.054	IRRF - REMUNERACAO SERVIDORES ADM INDIRECTA - INATIVOS	2.935.278		
1112.04.055	IRRF - REMUNERACAO PENSIONISTAS-ADM INDIRECTA	14.956		
1112.04.056	IRRF - REMUNERACAO SERVIDORES JUSTICA MILITAR - ATIVOS	1.630.529		
1112.04.057	IRRF - REMUNERACAO SERVIDORES - JUSTICA MILITAR - INATIVOS	1.210.874		
1112.04.058	IRRF - REMUNERACAO DE PENSIONISTAS - JUSTICA MILITAR	57.041		
1112.05.001	IPVA - IMPOSTO SOBRE A PROPRIEDADE DE VEICULOS AUTOMOTORES	700.760.973		
1112.07.001	ITCD - IMPOSTO S/TRANSMISSAO "CAUSA MORTIS" E DOACAO QUAISQUER BENS OU DIREITOS	78.728.687		
1112.08.001	ITBI - IMPOSTO SOBRE A TRANSMISSAO DE BENS MOVEIS	1.296.502		
1113.02.002	ICMS - IMP S/OPER REL CIRC DE MERCAD E S/PREST DE SERV DE TRANSP E DE COMUNIC	11.414.681.161		
1113.02.012	ICMS-IMP S/OPER REL CIRC DE MERCAD E S/ PREST DE SERV DE TRANSP E DE COMUNIC-AUL	136.894.614		
1113.02.022	ICMS-IMP S/OPER REL CIRC MERC E S/PREST DE SERV DE TRANSP E DE COMUNIC-AUL-CADIP	20.133.569		
1121.98.001	TAXA DE FISCALIZACAO DE AGENCIAS E ESTACOES RODOVIARIAS	1.070.751		
1122.02.001	CUSTAS JUDICIAIS ESTATIZADAS	38.496.796		
1122.02.002	CUSTAS JUDICIAIS ESTATIZADAS - DIR	898.317		
1122.94.001	TAXA DE MANUTENCAO E SERVICOS DE RODOVIAS	1.982.989		
1122.95.001	TAXA DE INSCRICAO EM EXAMES SUPLETIVOS	47.895		
1122.96.001	TAXA DE SERVICOS EM GERAL	613.177		
1122.96.003	SERVICOS DE SEGURANCA PUBLICA - POLICIA CIVIL	154.785		
1122.96.009	TAXA DE SERVICOS DE FLORESTAMENTO/REFLORESTAMENTO - FUNDEFLO	1.836.945		
1122.96.010	TAXA DE SERVICOS DE TRANSITO-FUNDO ESPECIAL DE SEGURANCA PUBLICA (POLICIA CIVIL)	32		
1122.96.011	TAXA DE SERVICOS CULTURAIS - SECRETARIA DA CULTURA	22.756		
1122.96.012	SERVICOS DE SEGURANCA PUBLICA - SECRETARIA DA JUSTICA E DA SEGURANCA	1.850		
1122.96.013	SERVICOS DE SEGURANCA PUBLICA - BRIGADA MILITAR	343.402		
1122.96.014	SERVICOS DE SEGURANCA PUBLICA - COORDENADORIA-GERAL DE PERICIAS	5.170.172		

EP0004

No valor do código 1000.00.000 - Receitas Correntes já estão reduzidos os valores do cód. 9000.00.000 - Deduções da Rec. Corrente.

R\$ 1.00

Código	Especificação	Desdobramento	Fonte	Categoria Econômica
1122.96.016	SERVICOS DE SAUDE PUBLICA - FEASP	4.848.825		
1122.96.017	SERVICOS DA SECRETARIA DA AGRICULTURA E ABASTECIMENTO - FEASP	128.299		
1122.96.029	SERVICOS DA SECRETARIA DA AGRICULTURA E ABASTECIMENTO - FUNDOVITIS	12.365.704		
1122.96.030	TAXA DE SERVICOS DA SECRETARIA DA FAZENDA	22.737		
1122.96.033	SERVICOS DE SAUDE PUBLICA - FESA	1.462.357		
1122.97.001	TAXA DE COOPERACAO - OVINOS	2.406		
1122.97.002	TAXA DE COOPERACAO - BOVINOS	25		
1122.98.001	TAXA JUDICIARIA	36.304.796		
1200.00.000	RECEITA DE CONTRIBUICOES		12.088.099	
1210.29.100	CONTRIBUICAO PREVIDENCIARIA SUPLEMENTAR-PODER EXECUTIVO-PESSOAL CIVIL - ATIVO	196.337		
1210.29.101	CONTRIBUICAO PREVIDENCIARIA SUPLEMENTAR-PODER EXECUTIVO- PESSOAL MILITAR - ATIVO	9.807.960		
1210.29.102	CONTRIBUICAO PREVIDENCIARIA SUPLEMENTAR DOS MEMBROS DO MAGISTERIO	1.632.618		
1210.29.103	CONTRIBUICAO PREVIDENCIARIA SUPLEMENTAR - ASSEMBLEIA LEGISLATIVA	10		
1210.29.104	CONTRIBUICAO PREVIDENCIARIA SUPLEMENTAR - PODER JUDICIARIO	147.500		
1210.29.105	CONTRIBUICAO PREVIDENCIARIA SUPLEMENTAR - MINISTERIO PUBLICO	276.258		
1210.29.106	CONTRIBUICAO PREVIDENCIARIA SUPLEMENTAR - TRIBUNAL DE CONTAS DO ESTADO	26.692		
1210.29.108	CONTRIBUICAO PREVIDENCIARIA SUPLEMENTAR - JUSTICA MILITAR	714		
1210.29.109	CONTRIBUICAO PREVIDENCIARIA SUPLEMENTAR - AUTARQUIAS - PESSOAL CIVIL - ATIVO	10		
1300.00.000	RECEITA PATRIMONIAL		347.327.066	
1311.00.001	ALUGUEIS - FEASP	25.733		
1311.00.002	ALUGUEIS - NAO VINCULADA	58.289		
1311.00.003	ALUGUEIS - FUNDO PENITENCIARIO	68.651		
1311.00.004	CONCESSAO DE USO - DEPENDENCIAS DE FOROS - FRPJ	747.910		
1311.00.006	AUTORIZACAO DE USO - NAO VINCULADA	109.394		
1311.00.007	ALUGUEIS - FESP (BRIGADA MILITAR)	31.228		
1311.00.009	CONCESSAO DE USO - NAO VINCULADA	430.284		
1311.00.011	CONCESSAO DE USO - FESP	134.922		
1311.00.015	PERMISSAO DE USO - MINISTERIO PUBLICO	3.099		
1311.00.016	AUTORIZACAO DE USO - FUNDO ESTADUAL DE GESTAO PATRIMONIAL-FEGEP	82.500		
1313.00.001	FOROS - NAO VINCULADA	211.780		
1313.00.002	FOROS - FEGEP	450.555		
1314.00.001	LAUDEMIO	304.643		
1314.00.002	LAUDEMIO - FEGEP	415.488		
1315.00.001	TAXA PELA OCUPACAO DE IMOVEIS - NAO VINCULADA	1.847		
1322.02.099	DIVIDENDOS DE OUTRAS PARTICIPACOES	116.772		
1325.01.001	APLICACOES FINANCEIRAS - SALARIO-EDUCACAO	8.699		
1325.01.002	APLICACOES FINANCEIRAS - PODER JUDICIARIO	1.705.897		
1325.01.003	APLICACOES FINANCEIRAS - SERVICOS DE SAUDE - SUS	250.250		
1325.01.020	APLICACOES FINANCEIRAS - EMPRESTIMO BID-PROGUAIBA N 776/OC-BR	20.000		
1325.01.021	APLICACOES FINANCEIRAS - EMPRESTIMO BID-PRO-GUAIBA N 911/SF-BR	20.000		
1325.01.022	APLICACOES FINANCEIRAS - DEPARTAMENTO DE LOTERIAS	12.000		
1325.01.027	APLICACOES FINANCEIRAS - PROMOFAZ	60.000		
1325.01.031	APLIC FINANC-CONV MJ-DPRF/SJS-DETRAN-MULTAS DE TRANSITO FEDERAIS-PARCELA DA SEFA	16.767		
1325.01.040	APLICACOES FINANCEIRAS - RENDIMENTOS REFERENTES DEPOSITOS JUDICIAIS - FRPJ	3.801.488		
1325.01.041	APLICACOES FINANCEIRAS - PRO-RURAL 2000 - BIRD / OPERACAO DE CREDITO EXTERNA	30.000		
1325.01.101	APLICACOES FINANCEIRAS - FRPJ	1.361.641		

No valor do código 1000.00.000 - Receitas Correntes já estão reduzidos os valores do cód. 9000.00.000 - Deduções da Rec. Corrente.

R\$ 1,00

Código	Especificação	Desdobramento	Fonte	Categoria Econômica
1325.01.111	APLICACOES FINANCEIRAS - FUNDO DE DESENVOLVIMENTO SOCIAL - FDS	15.000		
1325.01.125	APL FIN - COMPENSACAO FINANCEIRA P/UTILIZACAO DE RECURSOS HIDRICOS -LEI 7990/89	16.719		
1325.01.126	APLICACOES FINANCEIRAS - FRMP	775.437		
1325.01.380	APLIC FINANC - CONV EMBRATUR/SETUR 042/96 - EXEC PROGRAMA DESCENTRALIZ EMBRATUR	20.000		
1325.01.453	APL FIN - CONV MPAS/STCAS-FEAS 53/96-PESSOA PORTADORA DE DEFICIENCIA-PPD-2 ETAPA	18.300		
1325.01.454	APLIC FINANC CONV MPAS/STCAS-FEAS 53/96 - APOIO A PESSOA IDOSA - API - E ETAPA	21.000		
1325.01.455	APL FIN CONV MPAS/STCAS-FEAS 53/96-ATENDIMENTO CRIANCA CRECHE - PCM - 2 ETAPA	46.900		
1325.01.462	APLIC FINANC CONVENIO MS/SSMA 2552/98-FORTALECER DESENV TECNICO-OPERACIONAL SUS	75.281		
1325.01.463	APLICACOES FINANCEIRAS-CONVENIO MPAS/STCAS-PROGRAMA BRASIL CRIANCA CIDADANA-ABRIGO	6.200		
1325.01.510	APLIC FINANC CONVENIO MS/SS-PISO DE ATENCAO BASICA-PAB-FIXO MUNICIAPL SOLIDARIA	2.536		
1325.01.511	APLICACOES FINANCEIRAS - CONVENIO MS/SS FARMACIA BASICA	40.790		
1325.01.526	APL FIN CONV SERH/AUE/SUS 3210/98-APOIO FIN AO SISTEMA ESTADUAL REFER HOSPITALAR	79.825		
1325.01.536	APLICACOES FINANCEIRAS - CONVENIO MS/FNS 3192/98 GESTANTE DE ALTO RISCO	175.892		
1325.01.540	APL FIN - CONVENIO MS/SS 783/99-DAR APOIO ACOES DECONTROLE CANCER DE COLO E MAMA	186.572		
1325.01.554	APLICACOES FINANCEIRAS-CONVENIO MS/SS 1481 - GARANTIR ACESSO A PACIENTES DO SUS	27.874		
1325.01.565	APLICACOES FINANCEIRAS-CONVENIO MS/SS 2515/99-ORGANIZACAO SERVI SAUDE	69.821		
1325.01.584	APLIC FINANC CONVENIO MEC-PROEP/SE 06/00-PROMOVER DESENVOLV DA EDUC PROFIS NO RS	75.000		
1325.01.585	APLICACOES FINANCEIRAS-C MS/FNS-SS PORT 950/99-FES/TFECD-CONTROLE EPIDEMIOLOGIA	357.629		
1325.01.586	APLICACOES FINANCEIRAS-C MS/FNS-SS PORT 1399/99-FES/TFECD-CAMAPANHA DE VACINACAO	9.284		
1325.01.601	APLICACOES FINANCEIRAS-CONV MJ/SJS 019/2000-AMPLIACAO PRESIDIO CENTRAL DE POA	31.039		
1325.01.621	APL FIN CONV ANVISA/MS/SSMA-FES-PORT 1008 FORT EXECUCAO NA AREA VIGIL SANITARIA	1.234.608		
1325.01.641	APLIC FINANC CONV MS/SS 2386/00-REFORMA CASAS MATERNIDADE MICRO-REGIOES FORT SUS	16.652		
1325.01.651	APL FIN CONV MS/SS 1464/00-IMPL EM UNID DE SAUDE SERVICOS P/TRAT AGRAVOS SAUDE T	22.554		
1325.01.687	APL FIN CNV MIN/SOPS 1210/00-ESTUDOS AMBIENTAIS E PROJ ENG ARROIOS CAPANE E CAPA	224.156		
1325.01.696	APL FIN CONV MIN/SOPS 1211/00-ESTUDO APROVEITAMENTO HIDROAGRICOLA AREAS IRRIGAVE	476.450		
1325.01.708	APLIC FINANC CONV MS/SES 2743/01-AQUISICAO EQUIP E MATERIAIS P/LAFERGS AMPL FEPPS	137.169		
1325.01.723	APL FIN CONV INCA/SES 068/2002-FOMENTAR IMPLEMENTAR ACOES P/PREVENCAO DE CANCER	28.547		
1325.01.758	APL FIN CONV MMA/SEMA-FEPAM E SAA-EMATER MMA/PNMA II 2002CV000022 - CONTR CONT	10.000		
1325.01.774	APLIC FINANC-PORTARIA GM/MS 1679/02-ESTRUT REDE ATENCAO SAUDE TRABALHADOR-RENAST	38.033		
1325.01.777	APLICACOES FINANCEIRAS - CONTRIBUICAO FINANCEIRA DA ALEMANHA - BANCO KFW	800.000		
1325.01.786	APLICACOES FINANCEIRAS - PORTARIA 1415/GM MEC/SES PROGR NAEL HIV/AIDS E DST	198.553		
1325.01.799	APLICACOES FINANCEIRAS - GESTAO PLENA SES - RES 6	3.032.136		
1325.01.807	APLICACOES FINANCEIRAS - CONVENIO MI/GABINETE DA REFORMA AGRARIA 06/2003	60.000		
1325.01.808	APLICACOES FINANCEIRAS-PROGRAMA HIV/AIDS-FORMULA INFANTIL ADICIONAL-PORT 2313/02	28.682		
1325.01.839	APLICACOES FINANCEIRAS CONVENIO MJ/SJS 85/2003-CONSTRUCAO PENITENCIARIA INDUSTR	5.644		
1325.01.840	APLICACOES FINANCEIRAS CONVENIO MJ/SJS 61/2003-AMPLIACAO PRESIDIO CENTRAL POA	7.489		
1325.01.852	APLICACOES FINANCEIRAS CONVENIO MS/SS 140/2004-CURSO ESPECIALIZACAO ASSISTENCIA	5.089		
1325.01.853	APLICACOES FINANCEIRAS CONVENIO ME/SJS 64/2004-PRODUCAO MATERIAL ESPORTIVO	4.719		
1325.01.865	REMUNERACAO DE DEPOSITOS DE RECURSOS VINCULADOS-CONVENIO SENASP-MJ/SJS 169/2004	280.804		
1325.01.866	REMUNERACAO DE DEPOSITOS DE RECURSOS VINCULADOS - CONVENIO SENASP-MJ/SJS 170/04	56.467		
1325.01.867	REMUNERACAO DE DEPOSITOS DE RECURSOS BANCARIOS - CONVENIO SENASP-MJ/SJS 171/04	77.155		
1325.01.868	REMUNERACAO DE DEPOSITOS DE RECURSOS VINCULADOS - CONVENIO SENASP-MJ/SJS 172/04	12.235		
1325.01.869	REMUNERACAO DE DEPOSITOS DE RECURSOS VINCULADOS - CONVENIO SENASP-MJ/SJS 223/04	14.391		
1325.01.870	REMUNERACAO DE DEPOSITOS DE RECURSOS VINCULADOS - CONVENIO SENASP-MJ/SJS 175/04	90.562		
1325.01.873	REMUNERACAO DE DEPOSITOS BANCARIOS VINCULADOS-CONVENIO SENASP-MJ/SJS 216/2004	3.942		
1325.01.874	REMUNERACAO DE DEPOSITOS DE RECURSOS VINCULADOS-CONVENIO SENASP-MJ/SJS 222/2004	2.550		

No valor do código 1000.00.000 - Receitas Correntes já estão reduzidos os valores do cód. 9000.00.000 - Deduções da Rec. Corrente.

R\$ 1.00

Código	Especificação	Desdobramento	Fonte	Categoria Econômica
1325.01.875	REMUNERAÇÃO DE DEPOSITOS BANCARIOS VINCULADOS-CONVENIO SENASP-MJ/SJS 251/2004	14.249		
1325.01.880	APLICACOES FINANCEIRAS - CONVENIO SENASP-MJ/SJS 224/2004	12.716		
1325.01.881	APLICACOES FINANCEIRAS-CONVENIO MMA-FNMA/SEMA 106/2004-PLANO ESTAD RECURSOS HIDR	385.275		
1325.01.885	REMUNERAÇÃO DE DEPOSITOS DE RECURSOS VINCULADOS-CONVENIO MS/SS 3379/2004-ATENCAO	3.992		
1325.02.001	APLICACOES FINANCEIRAS - NAO VINCULADA	55.572.802		
1325.02.003	APLICACOES FINANCEIRAS - CARTEIRA DE CREDITO IMOBILIARIO DA EXTINTA CEERGS	20		
1329.00.002	JUROS SOBRE O CAPITAL PROPRIO - FRE	211.505.606		
1396.02.003	RECEITA DO FUNDO DE INVESTIMENTOS URBANOS - FUNDURBANO	13.462		
1396.02.007	RECEITA FUNDO ESTADUAL APOIO DESENV DOS PEQUENOS ESTABELECIMENTOS RURAIS -FEAPER	553		
1398.00.021	RENDIMENTOS LIQUIDOS REFERENTES AOS DEPOSITOS JUDICIAIS - FRPJ	60.417.769		
1398.00.099	JUROS E CORRECAO MONETARIA DIVERSOS	1.099		
1400.00.000	RECEITA AGROPECUARIA		70.392	
1410.00.007	RECEITA DA PRODUCAO VEGETAL - FUNDEFLOL	2.545		
1420.00.002	RECEITA DA PRODUCAO ANIMAL E DERIVADOS - FEASP	31.867		
1420.00.004	RECEITA DA PRODUCAO ANIMAL E DERIVADOS - FUNDO PENITENCIARIO	35.980		
1500.00.000	RECEITA INDUSTRIAL		1.659.209	
1520.21.001	RECEITA DA INDUSTRIA DE PRODUTOS FARMACEUTICOS E VETERINARIOS - FEASP	105.708		
1520.29.004	RECEITA DA INDUSTRIA EDITORIAL E GRAFICA - FRPJ	303.918		
1520.29.006	RECEITA DA VENDA DO DIARIO DA JUSTICA - FRPJ	1.249.583		
1600.00.000	RECEITA DE SERVICOS		32.949.528	
1600.01.002	RECEITA DE SERVICOS COMERCIAIS - FUNDO PENITENCIARIO	238		
1600.01.003	RECEITA DE SERVICOS COMERCIAIS - NAO VINCULADA	77.255		
1600.01.004	RECEITA DE SERVICOS COMERCIAIS - FEASP	1.435.326		
1600.05.005	RECEITA DE SERVICOS DE SAUDE - SUS	226.786		
1600.05.007	RECEITA DE SERVICOS DE SAUDE - FESP (BRIGADA MILITAR)	279.479		
1600.05.008	RECEITA SERVICOS DE SAUDE-FESP-CONVENIO BM/IPERGS-HOSPITAL DE PORTO ALEGRE	56.315		
1600.05.009	RECEITA DOS SERVICOS DE SAUDE-FESP-CONVENIO BM/IPERGS-HOSPITAL DE SANTA MARIA	1.061.008		
1600.10.001	RECEITAS DOS SERVICOS DE ANALISES FISICAS, QUIMICAS E BIOLOGICAS - FEASP	3.128		
1600.13.002	RECEITA DE SERVICOS ADMINISTRATIVOS - NAO VINCULADA	47		
1600.13.003	REMUNERAÇÃO DE CANAIS UTILIZADOS POR CONSIGNATARIOS	3.110.540		
1600.13.006	RECEITA DE SERVICOS ADMINISTRATIVOS - FRPJ	3.016.869		
1600.13.011	RECEITAS DE SERVICOS POSTAIS	907.034		
1600.13.016	RECEITA DE SERVICOS ADMINISTRATIVOS - FRMP	17.858		
1600.13.030	REMUNERAÇÃO DE CANAIS UTILIZADOS POR CONSIGNATARIOS - PODER LEGISLATIVO	37.626		
1600.17.001	RECEITA DE SERVICOS AGROPECUARIOS - FEASP	2.250.595		
1600.24.001	RECEITA DE SERVICOS DA JUNTA COMERCIAL DO RIO GRANDE DO SUL	14.101.490		
1600.99.002	RECEITA DE OUTROS SERVICOS - FUNDO PENITENCIARIO	3.626.264		
1600.99.012	RECEITA DE SERVICOS DE BOMBEIROS NAO EMERGENCIAL- FESP - BM	377.251		
1600.99.013	RECEITA DE SERVICOS DE SEGURANCA PUBLICA - FESP - BM	2.364.419		
1700.00.000	TRANSFERENCIAS CORRENTES		3.883.218.642	
1721.01.001	COTA-PARTE DO FUNDO DE PARTICIPACAO DOS ESTADOS (FPE)	650.054.425		
1721.01.012	COTA-PARTE DO IMPOSTO SOBRE PRODUTOS INDUSTRIALIZADOS - ESTADOS EXPORTADORES	377.491.588		
1721.01.013	COTA-PARTE DA CONTRIBUICAO DE INTERVENCAO NO DOMINIO ECONOMICO	125.854.005		
1721.01.031	COTA-PARTE DO VALOR DO PETROLEO BRUTO DE PRODUCAO NACIONAL	2.101.887		
1721.09.001	TRANSFERENCIA FINANCEIRA - COMPENSACAO EXPORTACOES	262.482.135		
1721.09.005	TERMO DE AJUSTE E METAS AGENCIA NACIONAL VIGILANCIA SANITARIA E GOVERNO ESTADO	5.492.018		

No valor do código 1000.00.000 - Receitas Correntes já estão reduzidos os valores do cód. 9000.00.000 - Deduções da Rec. Corrente.

R\$ 1,00

Código	Especificação	Desdobramento	Fonte	Categoria Econômica
1721.09.006	RECEITAS DO PROGRAMA NACIONAL DE ALIMENTAÇÃO ESCOLAR INDÍGENA-PNAI-RES. FNDE/CD/	287.725		
1721.09.008	TRANSPORTE ESCOLAR ENSINO FUNDAMENTAL - FNDE-ME/SE RESOLUÇÃO/CD/FNDE 18/2004	7.200.000		
1721.09.009	PROGRAMA EDUCAÇÃO JOVENS E ADULTOS-EJA 2004-RESOLUÇÃO/CD/FNDE 17/04	400.000		
1721.09.011	AUXÍLIO FINANCEIRO - FOMENTO AS EXPORTAÇÕES DO PAÍS	109.567.619		
1721.09.012	RECEITAS DO PROGRAMA BRASIL ALFABETIZADO - FNDE-MEC/SE	1.571.800		
1721.09.013	COMPENSAÇÃO DAS EXPORTAÇÕES (ORÇAMENTO)	502.729.771		
1721.33.001	TRANSFERÊNCIAS DO MS-FNS/SES PORTARIA 950/99-FES/TFECD-CONTROLE EPIDEMIOLOGIA	8.735.625		
1721.33.003	TRANSFERÊNCIAS DO MS-FNS/SES - PORTARIA 1399/99-FES/TFECD- CAMPANHA DE VACINAÇÃO	91.773		
1721.33.005	PORTARIA GM/MS 1679/02-ESTRUTUR REDE NACIONAL ATENÇÃO SAÚDE TRABALHADOR - RENAST	336.000		
1721.33.006	PORTARIA 1415/GM - MEC/SES - INCENTIVO PROGRAMA NACIONAL HIV/AIDS E OUTRAS DST	3.069.239		
1721.33.050	TRANSFERÊNCIAS DE ALTA E MÉDIA COMPLEXIDADE - MAC (SIA/SIH)	296.659.610		
1721.33.060	TRANSFERÊNCIAS DO FUNDO DE AÇÕES ESTRATÉGICAS E COMPENSAÇÃO (FAEC-CAMPANHAS)	77.727.478		
1721.33.072	PROGRAMA DE AQUISIÇÃO DE MEDICAMENTOS EXCEPCIONAIS	29.588.076		
1721.33.080	INCENTIVO FINANCEIRO AO TRATAMENTO DA AIDS	70.211		
1721.33.085	PROGRAMA VIGILÂNCIA E CONTROLE DA TUBERCULOSE	69.238		
1721.35.001	COTA-PARTE DA CONTRIBUIÇÃO DO SALÁRIO EDUCAÇÃO	141.230.538		
1724.01.001	TRANSFERÊNCIAS RECURSOS FUNDO MANUTENÇÃO DESENV ENSINO FUNDAM VALOR MAG-FUNDEF	1.204.239.727		
1730.00.055	DOAÇÕES AO PROGRAMA "FAMÍLIA FAZ BEM"	40.009		
1730.00.157	DOAÇÃO ACORDO GEF-BANCO MUNDIAL/SCP-CONSERVAÇÃO BIODIVERSIDADE	480.000		
1740.00.012	TERMO COOPERAÇÃO UNODC/SES 490/03-PROGRAMA NAÇÕES UNIDAS C/DROGAS E CRIMES	26.250		
1750.00.014	DOAÇÕES AO FUNDO ESTADUAL PARA A CRIANÇA E O ADOLESCENTE	660.000		
1761.00.016	REC CONV MS/SS PISO DE ATENÇÃO BÁSICA - PAB-FIX O MUNICIPALIZAÇÃO SOLIDÁRIA	50.031		
1761.00.021	RECEITA DO CONVENIO FNDE-MEC/SE-PDDE PROGRAMA DINHEIRO DIRETO NA ESCOLA	100.000		
1761.00.022	RECEITA DO CONV MEC/SUEPRO/RS 080/99-PROGRAMA EXPANSÃO DA EDUCAÇÃO PROFIS-PROEP	68.787		
1761.00.024	REC DO CONV EMBRATUR/SETUR 042/96 - EXECUÇÃO PROGRAMA DESCENTRALIZAÇÃO EMBRATUR	384.000		
1761.00.030	REC DO CONV MPAS/STCAS-FEAS 53/96 - PESSOA PORTADORA DE DEFICIÊNCIA-PPD-2 ETAPA	140.000		
1761.00.031	REC DO CONV MPAS/STCAS-FEAS 53/96 - APOIO A PESSOA IDOSA - API - 2 ETAPA	20.000		
1761.00.032	REC DO CONV MPAS/STCAS-FEAS 53/96 - ATENDIMENTO CRIANÇA NA CRECHE - PCM -2 ETAPA	120.000		
1761.00.033	RECEITA DO CONVENIO MPAS/STCAS-PROGRAMA BRASIL CRIANÇA CIDADÃ - ABRIGO	150.000		
1761.00.036	RECEITA DO CONVENIO MPAS-FNAS/STCAS-FEAS 3490/MPAS/SEAS/99 BENEFÍCIO PRESTADO	400.000		
1761.00.049	RECEITA DO CONVENIO MEC-FNDE/SE S/N - MERENDA ESCOLAR 2002	19.972.230		
1761.00.051	RECEITAS DE CONVENIOS - SUS	976.518		
1761.00.053	REC DO CONV MTE-SEFOR/STCAS 018/99-PLANO NACIONAL DE QUALIFICAÇÃO DO TRABALHADOR	3.148.317		
1761.00.066	REC CONV INCA/SES 068/2002-FOMENTAR E IMPLEMENTAR AÇÕES PARA PREVENÇÃO DE CÂNCER	1.482.105		
1761.00.079	REC DO CONV MJ/STCAS-FECA-SISTEMA INFORMATIZAÇÃO P/INFÂNCIA E ADOLESCÊNCIA-SÍPIA	20.000		
1761.00.089	RECEITA DO CONVENIO MEC/SUEPRO 037/98-PROGR EXPANSÃO EDUCAÇÃO PROFISSIONAL-PROEP	120.100		
1761.00.109	RECEITA DO CONVENIO MMA/SEMA-FEPAM E SSA-EMATER MMA/PNMA II 2002CV000022 - CONTR	200.000		
1761.00.128	RECEITA DO CONVENIO FNDE/SE - PROGRAMA NACIONAL DE ALIMENTAÇÃO ESCOLAR - CRECHES	10.215		
1761.00.130	RECEITA DO CONVENIO ANTT/ST 013/2002-FISCALIZAÇÃO VALE-PEDAGIO TRANSP ROD CARGAS	221.000		
1761.00.142	RECEITAS DO CONVENIO MESACF/GE 029/03-GENEROS ALIMENTICIOS-COMUNIDADES INDÍGENAS	300.000		
1761.00.144	RECEITA DO CONVENIO MI/GABINETE DA REFORMA AGRÁRIA 06/2003-VIVEIROS FLORESTAIS	347.900		
1761.00.166	RECEITAS CONVENIO MIN/GRAC-POMARES DE FRUTAS	633.521		
1761.00.172	RECEITAS CONVENIO MPOG/TCE-PROGRAMA MODERNIZAÇÃO TRIBUNAL DE CONTAS-PROMOEX	1.434.962		
1761.00.184	RECEITAS DO CONVENIO SPR-MIN/SA 045/2004-FORTALECIMENTO PEQUENAS AGROINDÚSTRIAS	1.400.000		
1761.00.193	RECEITA CONVENIO MMA-FNMA/SEMA 106/2004-PLANO ESTADUAL DE RECURSOS HÍDRICOS RS	618.000		
1761.00.201	RECEITAS DO CONVENIO MDSCF/STCAS 177/2004-DESENVOLVIMENTO SOCIOECONOMICO AGRICUL	1.200.000		

R\$ 1.00

Código	Especificação	Desdobramento	Fonte	Categoria Econômica
1761.00.202	RECEITAS DO CONVENIO MDSCF/STCAS 867/2004-CAPACITACAO GESTORES E CONSELHEIROS	100.000		
1761.00.212	RECEITAS CONVENIO MDSCF/STCAS - PLANO ATENCAO BASICA-INFANCIA, IDOSO E FAMILIA	144.000		
1761.00.214	REC CONV MEC/SEC 304/00 PROEP	290.000		
1761.00.215	REC CONV MEC/SEC 045/01 CENTRO TECNOLOGICO	320.700		
1761.00.999	RECEITA DE CONVENIOS - PARA FINS DE ORCAMENTO	35.151.920		
1763.00.008	REC DO CONV FAMURS/BRIGADA MILITAR - FISCALIZACAO DE TRANSITO	5.172.000		
1764.00.016	RECEITAS CONVENIO AES SUL.../PC-SJS 14/2005-DELEGACIA REPRESSAO CRIMES C/PATRIM	265.589		
1900.00.000	OUTRAS RECEITAS CORRENTES		999.933.939	
1911.20.001	JUROS DE MORA DO ITCD	674.847		
1911.20.002	MULTAS DO ITCD	369.863		
1911.39.001	JUROS DE MORA DO ITBI	25		
1911.39.002	MULTAS DO ITBI	41		
1911.41.001	MULTAS DO IPVA	17.630.090		
1911.41.002	JUROS DE MORA DO IPVA	8.834.194		
1911.42.001	JUROS DE MORA DO ICMS	2.868.413		
1911.42.002	MULTAS DO ICMS	3.485.834		
1911.42.011	JUROS DE MORA DO ICMS - AUTO DE LANCAMENTO	14.861.851		
1911.42.012	MULTAS DO ICMS - AUTO DE LANCAMENTO	31.790.322		
1911.42.014	MULTAS MORATORIAS DO ICMS - AUTO DE LANCAMENTO	2.221.601		
1911.42.021	JUROS DE MORA DO ICMS - AUTO DE LANCAMENTO - CADIP	8.876.057		
1911.42.022	MULTAS DO ICMS - AUTO DE LANCAMENTO - CADIP	6.542.739		
1911.98.001	JUROS DE MORA DE TAXAS	5.459		
1911.98.002	MULTAS DE TAXAS	5.602		
1911.98.003	JUROS DE MORA DA TAXA JUDICIARIA	2.215		
1911.98.004	MULTAS DA TAXA JUDICIARIA	3.439		
1911.98.019	MULTAS DA TAXA DE SERVICOS - FAC/RS	324		
1911.98.027	MULTA DA TAXA DE SERVICOS FLORESTAIS - FUNDEFLO	44.476		
1911.98.028	JUROS DE MORA SOBRE A TAXA SERVICOS FLORESTAIS - ART 69 DA LEI 6537/73-FUNDEFLO	34.578		
1913.15.001	JUROS DE MORA DA DIVIDA ATIVA DO ICMS (ART. 74 DA LEI 6537/73)	960		
1913.15.011	JUROS DE MORA DA DIVIDA ATIVA DO ICMS (ART. 74 DA LEI 6537/73) - CADIP	255		
1919.12.001	JUROS DE MORA DOS SERVICOS DA JUNTA COMERCIAL	180		
1919.12.002	MULTAS DOS SERVICOS DA JUNTA COMERCIAL	3.856		
1919.27.003	MULTAS CONTRATUAIS - NAO VINCULADA	647.742		
1919.27.004	MULTAS CONTRATUAIS - FRPJ	41.761		
1919.27.008	MULTAS CONTRATUAIS - FEASP	16.622		
1919.27.009	MULTAS CONTRATUAIS - SALARIO-EDUCACAO	41		
1919.27.016	MULTAS CONTRATUAIS - FURPGE	839		
1919.27.020	MULTAS CONTRATUAIS - COMPENSACAO FINANCEIRA PELA UTILIZACAO DE RECURSOS HIDRICOS	7.844		
1919.27.031	MULTAS CONTRATUAIS - FESP (BRIGADA MILITAR)	1.354		
1919.27.033	MULTAS CONTRATUAIS - SUS	10.842		
1919.27.036	MULTAS CONTRATUAIS-CONV SSMA/MS 74/95 E 177/98-HOSP MAT INFANTIL PRES VARGAS	4.269		
1919.27.050	MULTAS CONTRATUAIS - TAXA JUDICIARIA - FUNDOPEN	15		
1919.27.080	MULTAS CONTRATUAIS-RECEITAS DEPARTAMENTO ESTUDUAL TRANSITO VINCULADA AO FESP	5.897		
1919.27.083	MULTAS CONTRATUAIS-RECEITAS DE SERVICOS DO DETRAN VINCULADAS AO FESP L 10847/96	3.057		
1919.27.085	MULTAS CONTRATUAIS - FUNDO DE REAPARELHAMENTO DO MINISTERIO PUBLICO DO R G SUL	145		
1919.27.102	MULTAS CONTRATUAIS-CONV MS/SS 1319/99-APOIO FIN PROGRAMA SAUDE MULHER E FAMILIA	2.832		

No valor do código 1000.00.000 - Receitas Correntes já estão reduzidos os valores do cód. 9000.00.000 - Deduções da Rec. Corrente.

R\$ 1,00

Código	Especificação	Desdobramento	Fonte	Categoria Econômica
1919.27.106	MULTAS CONTRATUAIS-CONV ANVISA/MS/SSMA-FES-PORTARIA 1008-FORTAL VIGIL SANITARIA	7.131		
1919.27.111	MULTAS CONTRATUAIS - CONV MS/SS 1481-GARANTIR ACESSO PACIENTE SUS MEDICAMENTOS	13.019		
1919.27.117	MULTAS CONTRATUAIS-CONVENIO MS/SS 783/99-CONTROLE CANCER DE COLO E MAMA	799		
1919.27.119	MULTAS E JUROS DE MORA DO CONVENIO MS/SES 3033/OO-HEMOCENTROS REGIONAIS	9.485		
1919.97.001	MULTAS DE FISCALIZACAO SANITARIA	2.972		
1919.97.002	MULTAS DE FISCALIZACAO DA FEBRE AFTOSA	7.740		
1919.97.004	MULTAS DE FISCALIZACAO SANITARIA - FES	45.382		
1919.97.006	MULTAS DE FISCALIZACAO DO MEIO-AMBIENTE	1.005.761		
1919.97.007	MULTAS E JUROS DE MORA POR DESCUMPRIMENTO DE FORMALIDADE FISCAL	3.676.797		
1919.97.008	MULTAS DE FISCALIZACAO FLORESTAL - FUNDEFLO	169.656		
1919.97.012	MULTAS DE FISCALIZACAO DAS NORMAS S/ SISTEMAS DE PREVENCAO E PROTECAO INCENDIOS	39.070		
1919.98.001	MULTAS DE INFRACAO DE TRANSITO	110.275		
1919.98.002	MULTAS DE INFRACAO DE TRANSITO APLICADAS P/ BATALHAO DE POLICIA RODOVIARIA-DAER	99.022		
1919.99.002	MULTAS SOBRE ADIANTAMENTOS E DIARIAS	61.510		
1919.99.007	MULTAS DECORRENTES DE SENTENÇAS PENAIAS - FUNDO PENITENCIARIO	286.709		
1919.99.009	MULTAS APLICADAS PELO TRIBUNAL DE CONTAS DO ESTADO	723.194		
1919.99.011	MULTAS DA RECEITA NAO TRIBUTARIA	4.629		
1919.99.012	MULTAS DO IMPOSTO SOBRE A RENDA RETIDO NAS FONTES	44		
1919.99.013	JUROS DE MORA DO IMPOSTO SOBRE A RENDA RETIDO NAS FONTES	290		
1919.99.014	JUROS DE MORA DA RECEITA NAO TRIBUTARIA	6.064		
1919.99.018	MULTAS ORIUNDAS DE CONDENACOES JUDICIAIS - FECON	87.884		
1919.99.019	JUROS DE MORA SOBRE RECEITA DE HONORARIOS ADVOCATICIOS - FURPGE	15		
1919.99.020	JUROS DE MORA SOBRE RECEITA DE HONORARIOS ADVOCATICIOS EM DIVIDA ATIVA - FURPGE	183		
1919.99.026	MULTAS SOBRE ADIANTAMENTOS E DIARIAS - FESP (CGP)	31		
1919.99.028	MULTAS SOBRE ADIANTAMENTOS E DIARIAS - RECURSO 8008	32		
1919.99.029	MULTAS SOBRE ADIANTAMENTOS E DIARIAS - RECURSO 8013	1.026		
1919.99.030	MULTAS APLICADAS A SERVIDORES PUBLICOS	12.902		
1919.99.033	JUROS DE MORA SOBRE MULTAS PREVISTAS EM LEI E INDENIZACOES JUDICIAIS - PROCON	12.116		
1921.01.001	COMPENSACAO FINANCEIRA PELA UTILIZACAO DE RECURSOS HIDRICOS (LEI FEDER 7990/89)	14.306.465		
1921.02.001	COMPENSACAO FINANCEIRA PELA EXPLORACAO DE RECURSOS MINERAIS (LEI FEDER 7990/89)	992.986		
1921.99.001	INDENIZACOES POR DANOS CAUSADOS AO PATRIMONIO DA ENTIDADE	160.181		
1921.99.002	INDENIZACOES PELO USO DE BENS PATRIMONIAIS	252.862		
1921.99.004	INDENIZACOES - PODER JUDICIARIO	41.630		
1921.99.006	INDENIZACOES - MINISTERIO PUBLICO	95.658		
1921.99.007	INDENIZACOES - PODER LEGISLATIVO	123.209		
1921.99.013	INDENIZACAO PELO USO DE BENS PATRIMONIAIS - FESP - BM	426.724		
1921.99.014	INDENIZACOES POR SINISTROS OCORRIDOS	6.621		
1921.99.015	COMPENSACAO REFERENTE A MANUTENCAO DE ESTRADAS	576.060.915		
1921.99.016	INDENIZACOES ORIUNDAS DE ACORDOS JUDICIAIS CELEBRADOS PELO MINISTERIO PUBLICO	6.942.939		
1922.91.001	RESTITUICAO DE FINANCIAMENTOS DA COHAB	16.099		
1922.91.002	RESTITUICAO DE PAGAMENTOS INDEVIDOS	11.769.165		
1922.91.004	RESTITUICAO DO FGTS	309.751		
1922.91.007	RESTITUICAO DA REMUNERACAO DE SERVIDORES CEDIDOS	2.642.146		
1922.91.009	RESTITUICOES PDV - LEI 10727/96	17.836		
1922.91.011	RESTITUICOES - MULTAS DE INFRACAO DE TRANSITO	2.690		
1922.91.013	RESTITUICOES - PASEP	210.554		

No valor do código 1000.00.000 - Receitas Correntes já estão reduzidos os valores do cód. 9000.00.000 - Deduções da Rec. Corrente.

R\$ 1.00

Código	Especificação	Desdobramento	Fonte	Categoria Econômica
1922.91.014	RESTITUIÇÕES DE SALDOS NÃO APLICADOS-PROGRAMA SOLIDARIEDADE-LEI 12.022/2003	9		
1922.91.099	OUTRAS RESTITUIÇÕES	75.657.215		
1922.92.001	RESTITUIÇÕES - SERVIÇOS DE SAÚDE - SUS	840.527		
1922.92.002	RESTITUIÇÕES - SALÁRIO-EDUCAÇÃO	604.537		
1922.92.003	RESTITUIÇÕES - MINISTÉRIO PÚBLICO	117.515		
1922.92.004	RESTITUIÇÕES - PODER JUDICIÁRIO	1.852.473		
1922.92.005	RESTITUIÇÕES - PODER LEGISLATIVO	29.615		
1922.92.007	RESTITUIÇÕES - COMPENSAÇÃO FINANCEIRA PELA UTILIZAÇÃO DE RECURSOS HÍDRICOS	50.674		
1922.93.008	RESTITUIÇÕES - FDS - HABITACÃO	15.000		
1922.93.009	RESTITUIÇÕES - FURPGE	123.646		
1922.93.022	RESTITUIÇÕES - FRE	124.388		
1922.93.027	RESTITUIÇÕES - RECEITAS VINCULADAS AO FUNDO ESTADUAL DE ASSISTÊNCIA SOCIAL-FEAS	212.300		
1922.94.001	RESTITUIÇÕES DE CONVENÍOS E AUXÍLIOS	1.845.451		
1922.94.017	RESTITUIÇÕES - CONVENÍOS E AUXÍLIOS - SUS	26.734		
1922.95.003	RESTITUIÇÕES - ICMS	658.214		
1931.12.001	RECEITA DO ITBI EM DIVÍDA ATIVA	6.591		
1931.12.002	MULTAS DO ITBI EM DIVÍDA ATIVA	3.952		
1931.12.003	JUROS DE MORA DA DIVÍDA ATIVA DO ITBI (ART 69 DA LEI 6537/73)	7.700		
1931.14.001	RECEITA DO IPVA EM DIVÍDA ATIVA	1.872.993		
1931.14.002	MULTAS DO IPVA EM DIVÍDA ATIVA	570.830		
1931.14.003	JUROS DE MORA DA DIVÍDA ATIVA DO IPVA (ART 69 DA LEI 6537/73)	890.382		
1931.15.001	RECEITA DO ICMS EM DIVÍDA ATIVA	65.627.314		
1931.15.002	MULTAS DO ICMS EM DIVÍDA ATIVA	15.007.358		
1931.15.003	JUROS DE MORA DA DIVÍDA ATIVA DO ICMS (ART 69 DA LEI 6537/73)	25.733.873		
1931.15.005	MULTAS MORATORIAS DO ICMS EM DIVÍDA ATIVA	2.479.882		
1931.15.011	RECEITA DO ICMS EM DIVÍDA ATIVA - CADIP	34.306.375		
1931.15.012	MULTAS DO ICMS EM DIVÍDA ATIVA - CADIP	10.471.978		
1931.15.013	JUROS DE MORA DA DIVÍDA ATIVA DO ICMS (ART 69 DA LEI 6537/73) - CADIP	23.341.682		
1931.20.001	RECEITA DO ITCD EM DIVÍDA ATIVA	352.184		
1931.20.002	MULTAS DO ITCD EM DIVÍDA ATIVA	164.439		
1931.20.003	JUROS DE MORA DA DIVÍDA ATIVA DO ITCD (ART 69 DA LEI 6537/73)	289.475		
1931.99.001	RECEITA DE OUTROS TRIBUTOS EM DIVÍDA ATIVA	58.517		
1931.99.002	MULTAS DA DIVÍDA ATIVA DE OUTROS TRIBUTOS	58.705		
1931.99.009	JUROS DE MORA DA DIVÍDA ATIVA DE OUTROS TRIBUTOS (ART. 69 DA LEI 6537/73)	61.370		
1931.99.010	JUROS LEGAIS SOBRE A DIVÍDA ATIVA TRIBUTÁRIA	5.133		
1931.99.011	JUROS MORA S/ MULTAS P/ DESCUMPRIMENTO FORM FISC DIV ATIVA (ART. 69 LEI 6537/73)	779.068		
1931.99.012	MULTAS POR DESCUMPRIMENTO DE FORMALIDADE FISCAL EM DIVÍDA ATIVA	2.067.604		
1931.99.013	RECEITA DA TAXA JUDICIÁRIA EM DIVÍDA ATIVA	161.756		
1931.99.014	MULTAS DA TAXA JUDICIÁRIA EM DIVÍDA ATIVA	42.830		
1931.99.015	JUROS DE MORA DA DIVÍDA ATIVA DA TAXA JUDICIÁRIA	64.965		
1931.99.016	RECEITA DAS CUSTAS JUDICIAIS ESTATIZADAS EM DIVÍDA ATIVA	272.906		
1931.99.017	MULTAS DAS CUSTAS JUDICIAIS EM DIVÍDA ATIVA	307		
1931.99.018	JUROS DE MORA DA DIVÍDA ATIVA DAS CUSTAS JUDICIAIS	69.583		
1931.99.043	RECEITA DA TAXA DE SERVIÇOS DIVERSOS EM DIVÍDA ATIVA	91.976		
1931.99.044	MULTAS S/TAXA DE SERVIÇOS DIVERSOS EM DIVÍDA ATIVA	54.993		
1931.99.045	JUROS DE MORA S/TAXA DE SERVIÇOS DIVERSOS E S/ MULTA EM DIVÍDA ATIVA	83.059		

No valor do código 1000.00.000 - Receitas Correntes já estão reduzidos os valores do cód. 9000.00.000 - Deduções da Rec. Corrente.

R\$ 1,00

Código	Especificação	Desdobramento	Fonte	Categoria Econômica
1932.00.001	RECEITA DO PRINCIPAL DA DIVIDA ATIVA NAO TRIBUTARIA	1.239.433		
1932.00.002	MULTAS DA DIVIDA ATIVA NAO TRIBUTARIA	416.172		
1932.00.003	JUROS DE MORA DA DIVIDA ATIVA NAO TRIBUTARIA (NA FORMA DO ART. 69 LEI 6537/93)	548.070		
1932.00.006	RECEITA DO PRINCIPAL DA DIVIDA ATIVA NAO TRIBUTARIA - FEAPER	2.968		
1932.00.007	JUROS DE MORA DA DIVIDA ATIVA NAO TRIBUTARIA - FEAPER	1.564		
1932.00.008	RECEITA DO PRINCIPAL DA DIVIDA ATIVA NAO TRIBUTARIA - FUNDEFLO	6.094		
1932.00.009	JUROS DE MORA DA DIVIDA ATIVA NAO TRIBUTARIA - FUNDEFLO	1.538		
1990.02.003	RECEITA DE HONORARIOS ADVOCATICIOS - FURPGE	1.050.869		
1990.02.004	RECEITA DE HONORARIOS ADVOCATICIOS - FADEP	189.552		
1990.02.005	HONORARIOS PERICIAIS - FRPJ	81.284		
1990.02.006	RECEITA DE HONORARIOS ADVOCATICIOS - DIVIDA ATIVA - FURPGE	8.380.525		
1990.99.003	RECEITA DA VENDA DE MATERIAL DE CONSUMO INSERVIVEL - NAO VINCULADA	22.719		
1990.99.004	RECEITA DA VENDA DE APARAS DE PAPEL E SUCATAS	9.092		
1990.99.099	RECEITAS EVENTUAIS	636.684		
1990.99.102	RECEITAS EVENTUAIS - FESP - BM	30.842		
1990.99.103	RECEITAS EVENTUAIS - FESP - P CIVIL	26.276		
1990.99.104	RECEITAS EVENTUAIS - DETRAN/FESP LEI 8961/89	34.622		
1990.99.105	RECEITAS EVENTUAIS - DETRAN VINC FESP	17.404		
1990.99.106	RECEITAS EVENTUAIS-REC OPERACIONAIS DO FESP-COORDENADORIA-GERAL DE PERICIAS-CGP	89.540		
1990.99.107	RECEITAS EVENTUAIS - REC OPERACIONAIS FUNDOPEN	65.917		
1990.99.108	RECEITAS EVENTUAIS - TX JUDIC FUNDO PENITENCIARIO	127		
1990.99.109	RECEITAS EVENTUAIS - SERVICOS DE SAUDE VINCULADOS AO SUS	81.998		
1990.99.113	RECEITAS EVENTUAIS - CONV MS/FNS-SS PORT 950/99-CONTROLE EPIDEMIOLOGIA	54.192		
1990.99.115	RECEITAS EVENTUAIS-CONVENIO ANVISA/MS/SSMA-FES-PORT 1008-EXEC VIGILANCIA SANIT	25.729		
2000.00.000	RECEITAS DE CAPITAL			746.185.212
2100.00.000	OPERACOES DE CREDITO		487.824.630	
2114.99.001	OPERACAO DE CREDITO - LEI 10.922, DE 03-01-1997 - CORREDORES NORTE/NORDESTE RMPA	15.376.000		
2114.99.003	PRODETUR	6.500.000		
2123.99.002	OPERACAO DE CREDITO-LEI 10.912, DE 03-01-97-BID PROGRAMA PAVIMENTACAO RODOVIAS	15.948.630		
2129.00.001	OPERACAO DE CREDITO PARA REDUCAO DOS ENCARGOS DA DIVIDA DO ESTADO (ORCAMENTO)	450.000.000		
2200.00.000	ALIENACAO DE BENS		152.861.939	
2211.99.002	RECEITA DA ALIENACAO DE PARTICIPACOES SOCIETARIAS	70.000.000		
2211.99.005	RECEITA COM DESCONSTITUICAO DE FUNDOS-REDUCAO DE CAPITAL DO FUNDOPIMES	6.300.000		
2219.00.002	RECEITA DA ALIENACAO DE BENS MOVEIS - NAO VINCULADA	166.024		
2219.00.009	RECEITA DA CESSAO DE CREDITOS JUNTO AO FUNDO DE COMPENSACAO VARIACOES SALARIAIS	45.000.000		
2229.00.001	RECEITA DA ALIENACAO DE BENS IMOVEIS - NAO VINCULADA	30.000.000		
2229.00.003	RECEITA DA ALIENACAO DE BENS IMOVEIS - LEIS 10793 E 10794/96	675.915		
2229.00.005	RECEITA DA ALIENACAO DE BENS IMOVEIS - FEPEG	720.000		
2300.00.000	AMORTIZACAO DE EMPRESTIMOS		11.209.481	
2300.70.003	AMORTIZACAO DE EMPRESTIMOS CONCEDIDOS	1.561.955		
2300.70.006	AMORTIZACAO DE EMPRESTIMOS CONCEDIDOS - FUNDURBANO	1.138.240		
2300.70.012	AMORTIZACAO DE EMPRESTIMOS CONCEDIDOS-CARTEIRA CREDITO IMOBIL DA EXTINTA CEERGS	602.842		
2300.70.016	AMORTIZACAO DE EMPRESTIMOS CONCEDIDOS - CARTEIRA COMERCIAL ORIUNDA DA CEERGS	2.461.002		
2300.70.023	RESGATE DE TITULOS DE CREDITO - NAO VINCULADA	4.653.199		
2300.70.024	AMORTIZACAO DE EMPRESTIMOS CONCEDIDOS - FRE	272.070		
2300.99.001	AMORTIZACAO DO FINANCIAMENTO DE DIVIDAS DOS MUNICIPIOS COM A CEEE - LEI 11018/97	520.173		

EP0004

No valor do código 1000.00.000 - Receitas Correntes já estão reduzidos os valores do cód. 9000.00.000 - Deduções da Rec. Corrente.

R\$ 1.00

Código	Especificação	Desdobramento	Fonte	Categoria Econômica
2400.00.000	TRANSFERENCIAS DE CAPITAL		94.289.120	
2440.00.008	RECEITA DE CONTRIBUIÇÃO FINANCEIRA DA ALEMANHA-BANCO KFW-PROJETO MATA ATLANTICA	8.500.000		
2471.00.015	REC CONV V-COMAR-DAC/ST 03-RS-2001 OBRAS IMPLANTACAO PISTAS AEROPORTO VACARIA	1.791.879		
2471.00.030	REC DO CONV MS/SES 2743/01-AQUISICAO EQUIP E MATERIAIS P/LAFERGS AMPLIACAO FEPPS	728.280		
2471.00.046	REC CONV MEC/SEC 304/00/PROEP-IMLEM PROG EXPANSAO EDUCACIONAL PROFISSION-PROEP	172.956		
2471.00.047	REC DO CONV MS/SES 3033/00-HEMOCENTRO REGIONAL P FUNDO S ROSA C SUL E COORDEN RS	139.975		
2471.00.059	RECEITA DO CONVENIO MEC/SUEPRO 037/98-PROGR EXPANSAO EDUCACAO PROFISSIONAL-PROEP	150.000		
2471.00.073	REC DO CONV MEC/SEC 045/01-PROEP-IMPLANTACAO CENTRO TECNOLOGICO EST SANTA MARIA	52.397		
2471.00.074	REC DO CONV MEC/SEC 206/01-PROEP-IMPLANTACAO CENTRO TECNOLOGICO DE ERECHIM	743.455		
2471.00.104	RECEITAS CONVENIO MJ/SJS 85/2003-CONSTRUCAO PENITENCIARIA INDUSTRIAL CAXIAS SUL	4.256.000		
2471.00.105	RECEITAS CONVENIO MJ/SJS 61/2003-AMPLIACAO PRESIDIO CENTRAL PORTO ALEGRE	1.907.520		
2471.00.108	RECEITAS CONVENIO MIN/GRAC-POMARES DE FRUTAS	1.406.500		
2471.00.137	RECEITAS CONVENIO MAPA/SAA 3/2004-SISTEMA UNIFICADO ATENCAO SAUDE ANIMAL E VEGET	3.000.000		
2471.00.147	REC CONV MEC/SUEPRO-RS 80/99	496.420		
2471.00.148	REC CONV MDSCF/DESENV SOCIO ECONOMICO	2.200.000		
2471.00.999	RECEITA DE CONVENIOS - PARA FINS DE ORÇAMENTO	68.743.738		
2500.00.000	OUTRAS RECEITAS DE CAPITAL		42	
2590.00.001	HERANÇAS JACENTES	42		
9000.00.000	DEDUÇÕES DA RECEITA CORRENTE			-1.499.253.458
9113.02.002	DEDUCAO DA RECEITA DE ICMS PARA A FORMACAO DO FUNDEF - ICMS	-1.284.151.631		
9113.02.012	DEDUCAO DA RECEITA ICMS PARA FORMACAO DO FUNDEF - AUL	-15.400.644		
9113.02.022	DEDUCAO DE RECEITA DE ICMS PARA FORMACAO DO FUNDEF-AUL-CADIP	-2.265.026		
9721.01.001	DEDUCAO DA RECEITA FPE PARA FORMACAO DO FUNDEF - FPE	-97.508.164		
9721.01.012	DEDUCAO DA RECEITA IPI PARA FORMACAO DO FUNDEF - IPI EXPORTACAO	-42.467.804		
9721.09.001	DEDUCAO DA RECEITA ICMS PARA FORMACAO DO FUNDEF - LEI COMPL	-29.529.240		
9911.42.001	DEDUCAO DA RECEITA ICMS PARA FORMACAO DO FUNDEF - JUROS DE MORA DO ICMS	-322.696		
9911.42.002	DEDUCAO DA RECEITA DE ICMS PARA FORMACAO DO FUNDEF - MULTAS DO ICMS	-392.156		
9911.42.011	DEDUCAO DA RECEITA DE JUROS DO ICMS-AUL PARA FORMACAO DO FUNDEF	-1.671.958		
9911.42.012	DEDUCAO DE RECEITA DE MULTAS DE ICMS-AUL PARA AFORMACAO DO FUNDEF	-3.576.411		
9911.42.014	DEDUCAO DA RECEITA DE MULTAS MORATORIAS DO ICMS-AUL	-249.930		
9911.42.021	DEDUCAO DA RECEITA DE JUROS DE MORA SOBRE ICMS-AUL-CADIP	-998.556		
9911.42.022	DEDUCAO DA RECEITA DE MUTAS SOBRE O ICMS-AUL-CADIP	-736.058		
9913.15.001	DEDUCAO RECEITA ICMS FORMACAO FUNDEF-JUROS DE MORA DIV.ATIVA ICMS ART.74 LEI6537	-144		
9913.15.011	DEDUCAO DA RECEITA DE JUROS DE MORA DO ICMS-CADIP	-38		
9922.95.003	RESTITUICAO-ICMS	-74.049		
9931.15.001	DEDUCAO DA RECEITA ICMS PARA FORMACAO DO FUNDEF-REC DO ICMS EM DIVIDA ATIVA	-7.383.073		
9931.15.002	DEDUCAO DA RECEITA ICMS PARA FORMACAO DO FUNDEF-MULTAS DO ICMS EM DIVIDA ATIVA	-1.688.328		
9931.15.003	DEDUCAO DA RECEITA DE ICMS PARA FORMACAO FUNDEF-JUROS DE MORA DA DIV.ATIVA ICMS	-2.895.061		
9931.15.005	DEDUCAO DA RECEITA DE MULTAS MORATORIAS SOBRE ICMS-DAT	-278.987		
9931.15.011	DEDUÇÕES DE RECEITA DAT ICMS FUNDEF-CADIP	-3.859.467		
9931.15.012	DEDUCAO DA RECEITA DE MULTAS DA DAT ICMS-CADIP	-1.178.098		
9931.15.013	DEDUCAO DA RECEITA DA DAT ICMS-JUROS DE MORA-CADIP	-2.625.939		
	T O T A L			17.586.495.840

No valor do código 1000.00.000 - Receitas Correntes já estão reduzidos os valores do cód. 9000.00.000 - Deduções da Rec. Corrente.



GOVERNO DO ESTADO DO RIO GRANDE DO SUL

SECRETARIA DA COORDENAÇÃO E PLANEJAMENTO

DEPARTAMENTO DE PROGRAMAÇÃO ORÇAMENTÁRIA

Receita da Administração Indireta

R\$ 1,00

Código	Especificação	Desdobramento	Fonte	Categoria Econômica
1000.00.000	RECEITAS CORRENTES			138.288.700
1300.00.000	RECEITA PATRIMONIAL		18.043.200	
1311.00.002	ALUGUEIS - NAO VINCULADA	2.500.000		
1315.00.001	TAXA PELA OCUPACAO DE IMOVEIS - NAO VINCULADA	93.000		
1322.02.099	DIVIDENDOS DE OUTRAS PARTICIPACOES	200		
1339.99.003	RECEITA DA PERMISSAO DE USO ONEROSO DA FAIXA DE DOMINIO - DAER	5.600.000		
1399.00.001	RECEITA COM PUBLICIDADE NA FAIXA DE DOMINIO - DAER	7.250.000		
1399.00.002	RECEITA POR AUTORIZACAO E ACESSO A FAIXA DE DOMINIO - DAER	2.600.000		
1600.00.000	RECEITA DE SERVICOS		39.225.000	
1600.13.002	RECEITA DE SERVICOS ADMINISTRATIVOS - NAO VINCULADA	60.000		
1600.13.003	REMUNERACAO DE CANAIS UTILIZADOS POR CONSIGNATARIOS	45.000		
1600.13.023	RECEITA DE AUTORIZACAO PARA TRANSITAR NA RS 389 ESTRADA DO MAR	90.000		
1600.13.024	RECEITA DE AUTORIZACAO ESPECIAL DE TRANSITO COM BASE NA LEI 9503/97	630.000		
1600.13.025	RECEITA DE AUTORIZACAO DE TRANSPORTE ESPECIAL - RECEFITUR	2.400.000		
1600.32.001	TARIFA DE PEDAGIO - RS/135	5.000.000		
1600.32.002	TARIFA DE PEDAGIO - RS/239	13.700.000		
1600.32.003	TARIFA DE PEDAGIO - RS 240	17.300.000		
1700.00.000	TRANSFERENCIAS CORRENTES		7.500.000	
1761.00.009	REC DO CONV MJ-DPRF/ST-DAER-PJ 002/99-INST E MANUTENCAO CONTROLADORES VELOCIDADE	3.000.000		
1764.00.002	PARTICIPACAO NA REMUNERACAO DOS SERVICOS CONCEDIDOS - PEDAGIOS - DAER	4.500.000		
1900.00.000	OUTRAS RECEITAS CORRENTES		73.520.500	
1919.97.010	MULTAS DE FISCALIZACAO DE CONCESSIONARIOS DE TRANSPORTE COLETIVO	36.000		
1919.97.014	MULTAS DE FISCALIZACAO DE TRANSPORTE COLETIVO - REGULAR	7.000		
1919.97.015	MULTAS DE FISCALIZACAO DE TRANSPORTE COLETIVO - FRETAMENTO E TURISMO	650.000		
1919.97.016	MULTAS DE FISCALIZACAO DE TRANSPORTE COLETIVO - NAO OFICIAL	1.500		
1919.98.002	MULTAS DE INFRACAO DE TRANSITO APLICADAS P/ BATALHAO DE POLICIA RODOVIARIA-DAER	26.400.000		
1919.98.003	MULTAS DE INFRACAO DE TRANSITO APLICADAS POR CONTROLADORES ELETRONICOS - DAER	46.000.000		
1919.98.004	MULTAS DE INFRACAO DE TRANSITO P/EXCESSO DE PESO DE CARGA-ART.231 DA LEI 9503/97	10.000		
1921.99.001	INDENIZACOES POR DANOS CAUSADOS AO PATRIMONIO DA ENTIDADE	5.000		
1921.99.002	INDENIZACOES PELO USO DE BENS PATRIMONIAIS	10.000		
1922.91.002	RESTITUICAO DE PAGAMENTOS INDEVIDOS	321.000		
1922.91.007	RESTITUICAO DA REMUNERACAO DE SERVIDORES CEDIDOS	70.000		
1922.91.008	RESTITUICAO DA PARTE DO SERVIDOR DE ALUGUEIS PAGOS PELA ENTIDADE	5.000		
1922.91.099	OUTRAS RESTITUICOES	3.000		
1990.99.099	RECEITAS EVENTUAIS	2.000		
2000.00.000	RECEITAS DE CAPITAL			10.000.000
2400.00.000	TRANSFERENCIAS DE CAPITAL		10.000.000	
2471.00.054	RECEITA DO CONVENIO DNER/ST-DAER PG-074/91-00-3 TERMO DIT-EXERC OBRAS BR 481-RS	10.000.000		
	T O T A L			148.288.700

R\$ 1,00

Código	Especificação	Desdobramento	Fonte	Categoria Econômica
1000.00.000	RECEITAS CORRENTES			7.476.000
1300.00.000	RECEITA PATRIMONIAL		2.129.000	
1311.00.002	ALUGUEIS - NAO VINCULADA	1.277.000		
1312.00.002	ARRENDAMENTOS - NAO VINCULADA	791.000		
1325.02.001	APLICACOES FINANCEIRAS - NAO VINCULADA	11.000		
1325.02.002	REMUNERACAO DE RECURSOS APLICADOS NO SISTEMA INTEGRADO DE ADMINS DE CAIXA - SIAC	10.000		
1398.00.006	JUROS E CORRECAO MONETARIA DE RECEITAS EXTRA-ORÇAMENTA-RIAS	40.000		
1600.00.000	RECEITA DE SERVICOS		4.560.000	
1600.06.002	RECEITA OPERACIONAL DO PORTO DE PORTO ALEGRE	3.400.000		
1600.06.004	RECEITA OPERACIONAL DO PORTO DE PELOTAS	500.000		
1600.13.002	RECEITA DE SERVICOS ADMINISTRATIVOS - NAO VINCULADA	50.000		
1600.13.003	REMUNERACAO DE CANAIS UTILIZADOS POR CONSIGNATARIOS	10.000		
1600.96.003	COTA DE CONTRIBUIÇÃO	600.000		
1700.00.000	TRANSFERENCIAS CORRENTES		140.000	
1761.00.999	RECEITA DE CONVENIOS - PARA FINS DE ORÇAMENTO	140.000		
1900.00.000	OUTRAS RECEITAS CORRENTES		647.000	
1919.99.002	MULTAS SOBRE ADIANTAMENTOS E DIARIAS	1.000		
1919.99.011	MULTAS DA RECEITA NAO TRIBUTARIA	1.000		
1922.91.002	RESTITUIÇÃO DE PAGAMENTOS INDEVIDOS	25.000		
1922.91.007	RESTITUIÇÃO DA REMUNERACAO DE SERVIDORES CEDIDOS	200.000		
1922.91.099	OUTRAS RESTITUIÇÕES	200.000		
1932.00.001	RECEITA DO PRINCIPAL DA DIVIDA ATIVA NAO TRIBUTARIA	100.000		
1932.00.002	MULTAS DA DIVIDA ATIVA NAO TRIBUTARIA	10.000		
1932.00.003	JUROS DE MORA DA DIVIDA ATIVA NAO TRIBUTARIA (NA FORMA DO ART. 69 LEI 6537/93)	10.000		
1990.99.003	RECEITA DA VENDA DE MATERIAL DE CONSUMO INSERVIVEL - NAO VINCULADA	100.000		
	T O T A L			7.476.000

No valor do código 1000.00.000 - Receitas Correntes já estão reduzidos os valores do cód. 9000.00.000 - Deduções da Rec. Corrente.

R\$ 1,00

Código	Especificação	Desdobramento	Fonte	Categoria Econômica
1000.00.000	RECEITAS CORRENTES			42.120.000
1100.00.000	RECEITA TRIBUTARIA		37.200.000	
1122.97.003	TAXA DE COOPERACAO E DEFESA DA ORIZICULTURA	37.200.000		
1300.00.000	RECEITA PATRIMONIAL		160.000	
1311.00.002	ALUGUEIS - NAO VINCULADA	20.000		
1312.00.002	ARRENDAMENTOS - NAO VINCULADA	140.000		
1400.00.000	RECEITA AGROPECUARIA		500.000	
1410.00.006	RECEITA DA PRODUCAO DE LENHA	500.000		
1500.00.000	RECEITA INDUSTRIAL		50.000	
1520.26.003	RECEITA DO BENEFICIAMENTO DE ARROZ	50.000		
1600.00.000	RECEITA DE SERVICOS		4.200.000	
1600.01.008	RECEITA DA COMERCIALIZACAO DE ARROZ EM CASCA	2.760.000		
1600.01.009	RECEITA DA COMERCIALIZACAO DE SEMENTES	1.000.000		
1600.01.010	RECEITA DA COMERCIALIZACAO DE SEMENTES - PROJETO "TROCA-TROCA"	150.000		
1600.07.001	RECEITA DOS SERVICOS DE ARMAZENAGEM DE GRAOS	30.000		
1600.10.003	RECEITA DOS SERVICOS DE ANALISES LABORATORIAIS	110.000		
1600.13.002	RECEITA DE SERVICOS ADMINISTRATIVOS - NAO VINCULADA	150.000		
1900.00.000	OUTRAS RECEITAS CORRENTES		10.000	
1921.99.002	INDENIZACOES PELO USO DE BENS PATRIMONIAIS	10.000		
2000.00.000	RECEITAS DE CAPITAL			1.000.000
2200.00.000	ALIENACAO DE BENS		1.000.000	
2229.00.001	RECEITA DA ALIENACAO DE BENS IMOVEIS - NAO VINCULADA	1.000.000		
	T O T A L			43.120.000

R\$ 1.00

Código	Especificação	Desdobramento	Fonte	Categoria Econômica
1000.00.000	RECEITAS CORRENTES			12.030.000
1100.00.000	RECEITA TRIBUTARIA		10.500.000	
1122.96.028	TAXAS - AGERGS	10.500.000		
1300.00.000	RECEITA PATRIMONIAL		10.000	
1325.01.498	APL FIN - CONV ANNEL/AGERGS 08/98 - COOPERACAO VISANDO DESCENTR DE INFORMACOES	10.000		
1700.00.000	TRANSFERENCIAS CORRENTES		1.500.000	
1761.00.040	RECEITA DO CONVENIO ANNEL/AGERGS 08/98 - COOPERACAO VISANDO DESCENTR ATIVIDADES	1.500.000		
1900.00.000	OUTRAS RECEITAS CORRENTES		20.000	
1911.98.001	JUROS DE MORA DE TAXAS	12.000		
1911.98.002	MULTAS DE TAXAS	5.000		
1922.91.099	OUTRAS RESTITUICOES	1.000		
1990.99.099	RECEITAS EVENTUAIS	2.000		
	T O T A L			12.030.000

EPO004

No valor do código 1000.00.000 - Receitas Correntes já estão reduzidos os valores do cód. 9000.00.000 - Deduções da Rec. Corrente.

R\$ 1,00

Código	Especificação	Desdobramento	Fonte	Categoria Econômica
1000.00.000	RECEITAS CORRENTES			1.173.699.812
1200.00.000	RECEITA DE CONTRIBUICOES		1.168.267.911	
1210.29.001	CONTRIBUICOES PARA PREVIDENCIA SOCIAL - PODER EXECUTIVO - PESSOAL CIVIL - ATIVO	92.455.221		
1210.29.002	CONTRIBUICOES PARA PREVIDENCIA SOCIAL - PODER EXECUTIVO - PESSOAL MILITAR- ATIVO	21.825.736		
1210.29.003	CONTRIBUICOES PARA PREVIDENCIA SOCIAL - PODER EXECUTIVO - PESSOAL CIVIL-INATIVO	40.012.240		
1210.29.004	CONTRIBUICOES PARA PREVIDENCIA SOCIAL - PODER EXECUTIVO-PESSOAL MILITAR-INATIVO	14.363.786		
1210.29.005	CONTRIBUICOES PARA PREVIDENCIA SOCIAL - PODER EXECUTIVO - PENSIONISTAS - CIVIL	486.794		
1210.29.006	CONTRIBUICOES PARA PREVIDENCIA SOCIAL - PODER EXECUTIVO - PENSIONISTAS - MILITAR	103.518		
1210.29.007	CONTRIBUICOES PARA PREVIDENCIA SOCIAL-ASSEMBLEIA LEGISLATIVA-PESSOAL CIVIL-ATIVO	6.744.653		
1210.29.008	CONTRIBUICOES PARA PREVIDENCIA SOCIAL-ASSEMBLEIA LEGISLATIVA-PES CIVIL-INATIVO	7.337.831		
1210.29.010	CONTRIBUICOES PARA PREVIDENCIA SOCIAL-TRIB DE CONTAS ESTADO-PESSOAL CIVIL-ATIVO	10.025.869		
1210.29.011	CONTRIBUICOES PARA PREVIDENCIA SOCIAL-TRIB CONTAS ESTADO-PESSOAL CIVIL-INATIVO	5.680.844		
1210.29.012	CONTRIBUICOES PARA PREVIDENCIA SOCIAL-TRIBUNAL CONTAS ESTADO-PENSIONISTAS-CIVIL	60.439		
1210.29.016	CONTRIBUICOES PARA PREVIDENCIA SOCIAL-MINISTERIO PUBLICO-PESSOAL CIVIL-ATIVO	26.276.546		
1210.29.017	CONTRIBUICOES PARA PREVIDENCIA SOCIAL-MINISTERIO PUBLICO-PESSOAL CIVIL-INATIVO	8.181.139		
1210.29.018	CONTRIBUICOES PARA PREVIDENCIA SOCIAL-MINISTERIO PUBLICO - PENSIONISTAS - CIVIL	95.770		
1210.29.019	CONTRIBUICOES PARA PREVIDENCIA SOCIAL - AVULSAS	110.039		
1210.29.023	CONTRIBUICOES PARA PREVIDENCIA SOCIAL-OUTRAS AUTARQUIAS-PESSOAL CIVIL-PENSIONIST	33.425.452		
1210.29.027	CONTRIBUICAO PARA PREVIDENCIA SOCIAL - PRECATORIOS/RPV	12.840		
1210.29.028	CONTRIBUICOES PARA PREVIDENCIA SOCIAL-TRIBUNAL DE JUSTICA-PESSOAL CIVIL-INATIVO	26.303.301		
1210.29.029	CONTRIBUICOES PARA PREVIDENCIA SOCIAL-TRIBUNAL DE JUSTICA-PESSOAL CIVIL-PENSION	1.984.929		
1210.29.030	CONTRIBUICOES PARA PREVIDENCIA SOCIAL-JUSTICA MILITAR-PESSOAL CIVIL-ATIVO	832.138		
1210.29.031	CONTRIBUICOES PARA PREVIDENCIA SOCIAL-JUSTICA MILITAR-PESSOAL CIVIL-INATIVO	798.211		
1210.29.032	CONTRIBUICOES PARA PREVIDENCIA SOCIAL-JUSTICA MILITAR-PESSOAL CIVIL-PENSIONISTA	81.693		
1210.29.033	CONTRIBUICAO PARA PREVIDENCIA SOCIAL-TRIBUNAL DE JUSTICA-PESSOAL CIVIL-ATIVO	70.933.220		
1210.29.034	CONTRIBUICOES PARA PREVIDENCIA SOCIAL-SECRETARIA DA EDUCACAO-PESSOAL CIVIL-ATIVO	132.420.807		
1210.29.035	CONTRIBUICOES PARA PREVIDENCIA SOCIAL-SECRETARIA EDUCACAO-PESSOAL CIVIL-INATIVO	2.128.230		
1210.29.037	CONTRIBUICOES PARA A PREVIDENCIA SOCIAL-SECRETARIA DA SAUDE-PESSOAL CIVIL-ATIVO	12.971.131		
1210.29.038	CONTRIBUICOES PARA PREVIDENCIA SOCIAL-SECRETARIA DA SAUDE-PESSOAL CIVIL-INATIVO	1.399.221		
1210.29.041	CONTRIBUICOES PARA PREVIDENCIA SOCIAL-PESSOAL CIVIL-INATIVOS FERROVIARIOS-UNIAO	53.943		
1210.29.042	CONTRIBUICOES PARA PREVIDENCIA SOCIAL-PESSOAL CIVIL-INATIVOS DA EXTINTA CEERGS	2.281.240		
1210.29.055	CONTRIBUICOES PARA PREVIDENCIA SOCIAL - CEERGS - PESSOAL CIVIL ATIVO	5.439.380		
1210.29.056	CONTRIBUICOES PARA PREVIDENCIA SOCIAL - DAER - PESSOAL - ATIVO	3.115.047		
1210.29.057	CONTRIBUICOES PARA PREVIDENCIA SOCIAL - DAER - PESSOAL CIVIL - INATIVO	1.569.897		
1210.29.058	CONTRIBUICOES PARA PREVIDENCIA SOCIAL - SPH - PESSOAL CIVIL - ATIVO	228.945		
1210.29.060	CONTRIBUICOES PARA PREVIDENCIA SOCIAL - IRGA - PESSOAL CIVIL - INATIVO	13.340		
1210.29.061	CONTRIBUICOES PARA PREVIDENCIA SOCIAL - SPH - PESSOAL CIVIL - INATIVO	341.101		
1210.29.062	CONTRIBUICOES PARA PREVIDENCIA SOCIAL - AGERGS - PESSOAL CIVIL - ATIVO	207.287		
1210.29.064	CONTRIBUICOES PARA PREVIDENCIA SOCIAL - IPERGS - PESSOAL CIVIL - ATIVO	2.197.474		
1210.29.065	CONTRIBUICOES PARA PREVIDENCIA SOCIAL - IPERGS - PESSOAL CIVIL - INATIVO	739.817		
1210.29.066	CONTRIBUICOES PARA PREVIDENCIA SOCIAL - SUPRG - PESSOAL CIVIL - ATIVO	293.473		
1210.29.067	CONTRIBUICOES PARA PREVIDENCIA SOCIAL - SUPRG - PESSOAL CIVIL - INATIVO	32.438		
1210.29.068	CONTRIBUICOES PARA PREVIDENCIA SOCIAL - DETRAN - PESSOAL CIVIL - ATIVO	632.210		
1210.29.069	CONTRIBUICOES PARA PREVIDENCIA SOCIAL - DETRAN - PESSOAL CIVIL - INATIVO	5.634		
1210.29.070	CONTRIBUICOES PARA PREVIDENCIA SOCIAL - FOSPA - PESSOAL CIVIL - ATIVO	294.836		
1210.29.072	CONTRIBUICOES PARA PREVIDENCIA SOCIAL - FEPAGRO - PESSOAL CIVIL - ATIVO	190.094		

No valor do código 1000.00.000 - Receitas Correntes já estão reduzidos os valores do cód. 9000.00.000 - Deduções da Rec. Corrente.

R\$ 1,00

Código	Especificação	Desdobramento	Fonte	Categoria Econômica
1210.29.074	CONTRIBUICOES PARA PREVIDENCIA SOCIAL - FEPPS - PESSOAL CIVIL - ATIVO	51.050		
1210.46.001	COMPENSAÇÃO FINANCEIRA ENTRE OS REGIMES DE PREVIDENCIA SOCIAL DA UNIAO E ESTADO	70.000.000		
1210.49.001	CONTRIBUICAO PARA ASSISTENCIA MEDICA-SERVIDORES-P EXEC-PESSOAL CIVIL ATIVO	84.996.381		
1210.49.002	CONTRIBUICAO PARA ASSISTENCIA MEDICA-SERVIDORES-P EXECUTIVO-PES MILITAR - ATIVO	28.926.710		
1210.49.003	CONTRIBUICAO PARA ASSISTENCIA MEDICA-SERVIDORES P EXECUTIVO-PES CIVIL-INATIVO	69.922.326		
1210.49.004	CONTRIBUICAO PARA ASSISTENCIA MEDICA-SERVIDORES P EXECUTIVO-PES MILITAR-INATIVO	19.018.518		
1210.49.005	CONTRIBUICAO PARA ASSISTENCIA MEDICA-PENSIONISTAS P EXECUTIVO - CIVIL	23.869.000		
1210.49.006	CONTRIBUICAO PARA ASSISTENCIA MEDICA-PENSIONISTAS PODER EXECUTIVO - MILITAR	167.613		
1210.49.007	CONTRIBUICAO PARA ASSISTENCIA MEDICA-SERVIDORES-ASSEMB LEGISLATIVA-P CIVIL-ATIVO	3.432.887		
1210.49.008	CONTRIBUICAO PARA ASSISTENCIA MEDICA-SERVIDORES- A LEGISLATIVA-PES CIVIL-INATIVO	2.660.422		
1210.49.009	CONTRIBUICAO PARA ASSISTENCIA MEDICA-PENSIONISTAS ASSEMBLEIA LEGISLATIVA-CIVIL	8.307		
1210.49.010	CONTRIBUICAO PARA ASSISTENCIA MEDICA-SERVIDORES-TRIB CONTAS-PESSOAL CIVIL-ATIVO	2.581.777		
1210.49.011	CONTRIBUICAO PARA ASSISTENCIA MEDICA-SERVIDORES-TRIB CONTAS-PESSOAL CIVIL-INATIVO	1.988.274		
1210.49.012	CONTRIBUICAO PARA ASSISTENCIA MEDICA-PENSIONISTAS-TRIBUNAL CONTAS ESTADO-CIVIL	15.742		
1210.49.016	CONTRIBUICAO PARA ASSISTENCIA MEDICA-SERVIDORES M PUBLICO-PESSOAL CIVIL-ATIVO	6.587.896		
1210.49.017	CONTRIBUICAO PARA ASSISTENCIA MEDICA-SERVIDORES M PUBLICO-PESSOAL CIVIL-INATIVO	2.192.828		
1210.49.018	CONTRIBUICAO PARA ASSISTENCIA MEDICA-PENSIONISTAS-MINISTERIO PUBLICO - CIVIL	26.604		
1210.49.019	CONTRIBUICAO PARA ASSISTENCIA MEDICA-AVULSAS	8.636.441		
1210.49.021	CONTRIBUICAO PARA ASSISTENCIA MEDICA-SERVIDORES AUTARQUIAS-PESSOAL CIVIL-ATIVO	2.146.745		
1210.49.022	CONTRIBUICAO PARA ASSISTENCIA MEDICA-SERVIDORES-AUTARQUIAS-PESSOAL CIVIL-INATIVO	3.689.587		
1210.49.023	CONTRIBUICAO PARA ASSISTENCIA MEDICA - PENSIONISTAS - AUTARQUIAS	2.006.448		
1210.49.024	CONTRIBUICAO PARA ASSISTENCIA MEDICA-SERVIDORES-FUNDAOES-PESSOAL CIVIL-ATIVO	295.063		
1210.49.026	CONTRIBUICAO PARA ASSISTENCIA MEDICA - PENSIONISTAS - FUNDAOES	7.680		
1210.49.028	CONTRIBUICAO PARA ASSISTENCIA MEDICA-SERVIDORES-TRIBUNAL JUSTICA-P CIVIL-ATIVO	20.942.810		
1210.49.029	CONTRIBUICAO PARA ASSISTENCIA MEDICA-SERVIDORES-TRIBUNAL JUSTICA-P CIVIL-INATIVO	10.977.173		
1210.49.030	CONTRIBUICAO PARA ASSISTENCIA MEDICA-PENSIONISTAS-TRIBUNAL DE JUSTICA - CIVIL	562.636		
1210.49.031	CONTRIBUICAO PARA ASSISTENCIA MEDICA-SERVIDORES-JUSTICA MILITAR-P CIVIL-ATIVO	224.379		
1210.49.032	CONTRIBUICAO PARA ASSISTENCIA MEDICA-SERVIDORES-JUSTICA MILITAR-P CIVIL-INATIVO	245.051		
1210.49.033	CONTRIBUICAO PARA ASSISTENCIA MEDICA-PENSIONISTAS-JUSTICA MILITAR - CIVIL	22.586		
1210.49.034	CONTRIBUICAO PARA ASSISTENCIA MEDICA-PESSOAL CIVIL-INATIVOS FERROVIARIOS-ESTADO	18.650		
1210.49.101	CONTRIBUICOES PARA A ASSISTENCIA MEDICA-PATRONAL- ASSEMBLEIA LEGISLATIVA	7.559.768		
1210.49.102	CONTRIBUICOES PARA A ASSISTENCIA MEDICA-PATRONAL -TRIBUNAL DE JUSTICA	35.617.187		
1210.49.103	CONTRIBUICOES PARA A ASSISTENCIA MEDICA-PATRONAL -TRIBUNAL DE CONTAS DO ESTADO	5.000.000		
1210.49.104	CONTRIBUICOES PARA A ASSISTENCIA MEDICA-PATRONAL- MINISTERIO PUBLICO	12.132.166		
1210.49.107	CONTRIBUICOES PARA A ASSISTENCIA MEDICA - PATRONAL - JUSTICA MILITAR	702.971		
1210.99.002	PREMIO DO PECULIO FACULTATIVO	3.310.116		
1210.99.003	CONTRIBUICOES DO PAMES	66.232.824		
1210.99.004	CONTRIBUICOES DO PAC	59.879.268		
1210.99.005	CONTRIBUICOES PARA A ASSISTENCIA MEDICA - PREFEITURAS	63.283.211		
1210.99.006	CONTRIBUICOES PARA A ASSISTENCIA MEDICA - CONVENIOS	13.641.062		
1300.00.000	RECEITA PATRIMONIAL		3.820.000	
1311.00.002	ALUGUEIS - NAO VINCULADA	1.800.000		
1322.01.009	DIVIDENDOS DE PARTICIPACOES EM SOCIEDADES DE ECONOMIA MISTA - NAO VINCULADA	100.000		
1325.02.001	APLICACOES FINANCEIRAS - NAO VINCULADA	1.920.000		
1600.00.000	RECEITA DE SERVICOS		771.519	
1600.02.001	RECEITA DE SERVICOS FINANCEIROS - NAO VINCULADA	519.045		

No valor do código 1000.00.000 - Receitas Correntes já estão reduzidos os valores do cód. 9000.00.000 - Deduções da Rec. Corrente.

R\$ 1,00

Código	Especificação	Desdobramento	Fonte	Categoria Econômica
1600.13.002	RECEITA DE SERVIÇOS ADMINISTRATIVOS - NÃO VINCULADA	88.776		
1600.13.003	REMUNERAÇÃO DE CANAIS UTILIZADOS POR CONSIGNATÁRIOS	153.698		
1600.19.001	RECEITA DE SERVIÇOS RECREATIVOS, ARTÍSTICOS E CULTURAIS - NÃO VINCULADA	10.000		
1900.00.000	OUTRAS RECEITAS CORRENTES		840.382	
1919.27.003	MULTAS CONTRATUAIS - NÃO VINCULADA	373.105		
1919.27.113	ENCARGOS DE MORA - PAMES	21.276		
1919.27.114	ENCARGOS DE MORA - PAC	23.001		
1921.99.002	INDENIZAÇÕES PELO USO DE BENS PATRIMONIAIS	3.000		
1922.91.002	RESTITUIÇÃO DE PAGAMENTOS INDEVIDOS	50.000		
1990.99.099	RECEITAS EVENTUAIS	370.000		
2000.00.000	RECEITAS DE CAPITAL			3.028.467
2200.00.000	ALIENAÇÃO DE BENS		2.500.000	
2229.00.006	RECEITA DA ALIENAÇÃO DE BENS IMÓVEIS - LEI 12.134/2004	2.500.000		
2300.00.000	AMORTIZAÇÃO DE EMPRÉSTIMOS		528.467	
2300.70.003	AMORTIZAÇÃO DE EMPRÉSTIMOS CONCEDIDOS	10.000		
2300.70.020	AMORTIZAÇÃO DE FINANCIAMENTO HABITACIONAL - RECURSOS PRÓPRIOS	4.000		
2300.70.021	AMORTIZAÇÃO DE FINANCIAMENTO HABITACIONAL-RECURSOS SISTEMA FINANCEIRO HABITACIONAL	138.588		
2300.70.022	AMORTIZAÇÃO REFINANCIAMENTO HABITACIONAL	375.879		
	T O T A L			1.176.728.279

R\$ 1,00

Código	Especificação	Desdobramento	Fonte	Categoria Econômica
1000.00.000	RECEITAS CORRENTES			51.500.000
1300.00.000	RECEITA PATRIMONIAL		25.046.150	
1311.00.002	ALUGUEIS - NAO VINCULADA	4.650		
1312.00.002	ARRENDAMENTOS - NAO VINCULADA	20.041.500		
1325.02.002	REMUNERACAO DE RECURSOS APLICADOS NO SISTEMA INTEGRADO DE ADMINS DE CAIXA - SIAC	5.000.000		
1600.00.000	RECEITA DE SERVICOS		26.221.350	
1600.06.003	RECEITA OPERACIONAL DO PORTO DE RIO GRANDE	26.216.700		
1600.99.003	RECEITA DE OUTROS SERVICOS - NAO VINCULADA	4.650		
1900.00.000	OUTRAS RECEITAS CORRENTES		232.500	
1919.99.011	MULTAS DA RECEITA NAO TRIBUTARIA	9.300		
1922.91.099	OUTRAS RESTITUICOES	1.500		
1932.00.001	RECEITA DO PRINCIPAL DA DIVIDA ATIVA NAO TRIBUTARIA	138.000		
1932.00.002	MULTAS DA DIVIDA ATIVA NAO TRIBUTARIA	13.950		
1932.00.004	JUROS LEGAIS SOBRE A DIVIDA ATIVA NAO TRIBUTARIA	37.200		
1990.99.099	RECEITAS EVENTUAIS	32.550		
2000.00.000	RECEITAS DE CAPITAL		2.700.000	2.700.000
2400.00.000	TRANSFERENCIAS DE CAPITAL			
2471.00.141	RECEITAS CONVENIO MT-DNIT/SUPRG-UNIDADES FITOSSANITARIAS E ADMINISTRATIVAS PORTO	1.500.000		
2471.00.142	RECEITAS CONVENIO MT-DNIT/SUPRG-SISTEMA SEGURANCA PORTO DE RIO GRANDE	1.200.000		
	T O T A L			54.200.000

No valor do código 1000.00.000 - Receitas Correntes já estão reduzidos os valores do cód. 9000.00.000 - Deduções da Rec. Corrente.

R\$ 1,00

Código	Especificação	Desdobramento	Fonte	Categoria Econômica
1000.00.000	RECEITAS CORRENTES			390.000.000
1100.00.000	RECEITA TRIBUTARIA		303.370.357	
1122.96.018	SERVICOS RELATIVOS A EXPEDICAO DA CARTEIRA NACIONAL DE HABILITACAO - DETRAN	28.868.012		
1122.96.019	SERVICOS RELATIVOS A EXAME DE SAUDE E PSICOTECNICO - DETRAN	41.405.954		
1122.96.020	SERVICOS DE EXAME DE LEGISLACAO DE TRANSITO E PRATICO DE DIRECAO - DETRAN	31.669.405		
1122.96.021	SERVICOS RELATIVOS A EXPEDICAO DE CRV/CRLV	102.455.825		
1122.96.022	SERVICOS DE VISTORIA E IDENTIFICACAO DE VEICULOS - DETRAN	30.439.525		
1122.96.023	SERVICOS RELATIVOS A ALTERACAO DE REGISTRO DE VEICULOS AUTOMOTORES - DETRAN	59.170.884		
1122.96.025	LICENCA E FISCALIZACAO DE EVENTOS NA VIA PUBLICA - DETRAN	1.503.186		
1122.96.026	SERVICOS DE REMOCAO E DEPOSITOS DE VEICULOS - DETRAN	5.261.153		
1122.96.027	SERVICO DE ALVARAS DE CREDENCIAMENTO - HABILITACAO - DETRAN	1.639.840		
1122.96.032	SERVICO DE ALVARAS DE CREDENCIAMENTO - VEICULOS - DETRAN	956.573		
1600.00.000	RECEITA DE SERVICOS		23.436.043	
1600.13.002	RECEITA DE SERVICOS ADMINISTRATIVOS - NAO VINCULADA	6.900.992		
1600.99.009	RECEITA SERVICO GERENCIAMENTO SIST ARRECADACAO MULTAS INFRACAO TRANSITO - DETRAN	16.535.051		
1900.00.000	OUTRAS RECEITAS CORRENTES		63.193.600	
1919.98.001	MULTAS DE INFRACAO DE TRANSITO	63.193.600		
	T O T A L			390.000.000

R\$ 1,00

Código	Especificação	Desdobramento	Fonte	Categoria Econômica
1000.00.000 1700.00.000 1721.01.033 1761.00.999	RECEITAS CORRENTES TRANSFERENCIAS CORRENTES COTA-PARTE DO FUNDESP FEDERAL RECEITA DE CONVENIOS - PARA FINS DE ORÇAMENTO	4.000.000 1.500.000	5.500.000	5.500.000
T O T A L				5.500.000

EPO004

No valor do código 1000.00.000 - Receitas Correntes já estão reduzidos os valores do cód. 9000.00.000 - Deduções da Rec. Corrente.

R\$ 1,00

Código	Especificação	Desdobramento	Fonte	Categoria Econômica
1000.00.000	RECEITAS CORRENTES			603.330
1300.00.000	RECEITA PATRIMONIAL		25.220	
1325.01.724	APLICACOES FINANCEIRAS - TRANSFERENCIAS SUS/FPERGS - ATENDIMENTO AMBULATORIAL	25.220		
1700.00.000	TRANSFERENCIAS CORRENTES		568.225	
1761.00.071	TRANSFERENCIAS SUS/FPERGS - ATENDIMENTO AMBULATORIAL	568.225		
1900.00.000	OUTRAS RECEITAS CORRENTES		9.885	
1922.91.005	RESTITUICAO DA PARTE DO SERVIDOR NO VALE-REFEICAO E VALE-TRANSPORTE	9.885		
	T O T A L			603.330

EP0004

No valor do código 1000.00.000 - Receitas Correntes já estão reduzidos os valores do cód. 9000.00.000 - Deduções da Rec. Corrente.

R\$ 1,00

Código	Especificação	Desdobramento	Fonte	Categoria Econômica
1000.00.000	RECEITAS CORRENTES			1.607.000
1300.00.000	RECEITA PATRIMONIAL		1.065.000	
1325.01.743	APLICACAO FINANCEIRA CONV CEEE/UERGS 9915508-DESENVOLVIMENTO DE PESQUISA	5.000		
1325.01.748	APL FIN CONV UERGS/MUN POA 018/02-CURSO GRADUACAO PEDAGOGICA EDUCAC INF/JV/AD	800.000		
1325.01.790	APLICACOES FINANCEIRAS-RECEITAS DE SERVICOS EM CURSOS DE EXTENSAO-UERGS	240.000		
1325.01.894	REMUNERACAO DE DEPOSITOS DE RECURSOS VINCULADOS-CONTRATO UNESCO/UERGS-ALFABETIZA	20.000		
1600.00.000	RECEITA DE SERVICOS		12.000	
1600.13.027	RECEITA DE SERVICOS EM CURSOS DE EXTENSAO-UERGS	10.000		
1600.16.003	CONTRATO UNESCO/UERGS - PROJETO 914BRA1094-ALFABETIZA RIO GRANDE	2.000		
1700.00.000	TRANSFERENCIAS CORRENTES		510.000	
1761.00.999	RECEITA DE CONVENIOS - PARA FINS DE ORCAMENTO	500.000		
1763.00.010	RECEITA CONVENIO UERGS/MUNICIPIO POA 018/02-CURSO GRADUACAO PEDAGOGICA EDUCACAC	10.000		
1900.00.000	OUTRAS RECEITAS CORRENTES		20.000	
1919.99.002	MULTAS SOBRE ADIANTAMENTOS E DIARIAS	10.000		
1990.99.099	RECEITAS EVENTUAIS	10.000		
2000.00.000	RECEITAS DE CAPITAL			250.000
2400.00.000	TRANSFERENCIAS DE CAPITAL		250.000	
2471.00.999	RECEITA DE CONVENIOS - PARA FINS DE ORCAMENTO	250.000		
	T O T A L			1.857.000

No valor do código 1000.00.000 - Receitas Correntes já estão reduzidos os valores do cód. 9000.00.000 - Deduções da Rec. Corrente.

R\$ 1,00

Código	Especificação	Desdobramento	Fonte	Categoria Econômica
1000.00.000	RECEITAS CORRENTES			2.329.499
1300.00.000	RECEITA PATRIMONIAL		5.000	
1325.02.001	APLICACOES FINANCEIRAS - NAO VINCULADA	5.000		
1700.00.000	TRANSFERENCIAS CORRENTES		2.214.499	
1730.00.053	PARTICIPACOES TERMO DE OUTORGA E ACEITACAO - EMPRESAS/FAPERGS	50.000		
1761.00.162	RECEITAS DO CONVENIO FINEP-MCT/FAPERGS-PROGRAMA APOIO A PESQUISA EMPRESAS-PAPPE	2.064.499		
1761.00.999	RECEITA DE CONVENIOS - PARA FINS DE ORCAMENTO	100.000		
1900.00.000	OUTRAS RECEITAS CORRENTES		110.000	
1922.91.002	RESTITUICAO DE PAGAMENTOS INDEVIDOS	50.000		
1922.91.099	OUTRAS RESTITUICOES	5.000		
1922.94.001	RESTITUICOES DE CONVENIOS E AUXILIOS	50.000		
1990.99.099	RECEITAS EVENTUAIS	5.000		
2000.00.000	RECEITAS DE CAPITAL			850.000
2400.00.000	TRANSFERENCIAS DE CAPITAL		850.000	
2430.00.017	DOACOES A FAPERGS PARA CONSTRUCAO DA SEDE PROPRIA	850.000		
	T O T A L			3.179.499

R\$ 1,00

Código	Especificação	Desdobramento	Fonte	Categoria Econômica
1000.00.000	RECEITAS CORRENTES			8.633.950
1300.00.000	RECEITA PATRIMONIAL		95.000	
1315.00.001	TAXA PELA OCUPAÇÃO DE IMOVEIS - NÃO VINCULADA	60.000		
1325.01.788	APLICACÕES FINANCEIRAS-CONVENIO FINEP/CIENTEC 30.03.0201.00-PROJ EXPORTA, RIO GR	10.000		
1325.01.876	APLICACÕES FINANCEIRAS-CONVENIO CIENTEC/FINEP-BIODIESEL 01 04 0842 00	10.000		
1325.01.899	REMUNERAÇÃO DE DEPOSITOS DE RECURSOS VINCULADOS-CONVENIO MCT-FINEP/CIENTEC -LIEM	15.000		
1600.00.000	RECEITA DE SERVIÇOS		7.400.000	
1600.12.001	RECEITA DOS SERVIÇOS DE ANÁLISES, TESTES E ENSAIOS	2.600.000		
1600.12.002	RECEITA DOS SERVIÇOS DE ANÁLISES, TESTES E ENSAIOS (LEI 6719/74)	3.900.000		
1600.20.005	RECEITA DE SERVIÇOS DE CONSULTORIA, ASSISTÊNCIA TÉCNICA E ANÁLISE DE PROJETO	900.000		
1700.00.000	TRANSFERÊNCIAS CORRENTES		898.950	
1761.00.133	RECEITA DO CONVENIO FINEP/CIENTEC 30.03.0201.00 - PROJETO EXPORTA, RIO GRANDE.	330.950		
1761.00.188	RECEITA DO CONVENIO CIENTEC/FINEP-BIODIESEL-01 04 0842 00-PROJETO BIODIESEL/RS	26.000		
1761.00.200	RECEITAS DO CONVENIO MCT-FINEP/CIENTEC 0105003600-LABORATORIO INTERFERENCIA ELET	42.000		
1761.00.999	RECEITA DE CONVENIOS - PARA FINS DE ORÇAMENTO	500.000		
1900.00.000	OUTRAS RECEITAS CORRENTES		240.000	
1918.00.009	JUROS DE MORA DA RECEITA NÃO TRIBUTÁRIA	40.000		
1919.27.003	MULTAS CONTRATUAIS - NÃO VINCULADA	30.000		
1921.99.002	INDENIZAÇÕES PELO USO DE BENS PATRIMONIAIS	20.000		
1922.91.002	RESTITUIÇÃO DE PAGAMENTOS INDEVIDOS	100.000		
1922.91.005	RESTITUIÇÃO DA PARTE DO SERVIDOR NO VALE-REFEICAO E VALE-TRANSPORTE	15.000		
1922.91.099	OUTRAS RESTITUIÇÕES	15.000		
1990.99.099	RECEITAS EVENTUAIS	20.000		
2000.00.000	RECEITAS DE CAPITAL			1.173.085
2400.00.000	TRANSFERÊNCIAS DE CAPITAL		1.173.085	
2471.00.135	RECEITAS DO CONVENIO MCT-FINEP/CIENTEC 0105003600-LABORATORIO INTERFERENCIA ELET	173.085		
2471.00.999	RECEITA DE CONVENIOS - PARA FINS DE ORÇAMENTO	1.000.000		
	T O T A L			9.807.035

R\$ 1,00

Código	Especificação	Desdobramento	Fonte	Categoria Econômica
1000.00.000	RECEITAS CORRENTES			10.846.111
1600.00.000	RECEITA DE SERVIÇOS		10.797.892	
1600.13.002	RECEITA DE SERVIÇOS ADMINISTRATIVOS - NAO VINCULADA	4.443.746		
1600.13.012	TAXA DE INSCRIÇÃO EM CONCURSO PÚBLICO - NAO VINCULADA	6.085.753		
1600.16.001	RECEITA DE SERVIÇOS EDUCACIONAIS - NAO VINCULADA	211.393		
1600.20.005	RECEITA DE SERVIÇOS DE CONSULTORIA, ASSISTENCIA TÉCNICA E ANALISE DE PROJETO	57.000		
1900.00.000	OUTRAS RECEITAS CORRENTES		48.219	
1921.99.002	INDENIZAÇÕES PELO USO DE BENS PATRIMONIAIS	12.000		
1922.91.007	RESTITUIÇÃO DA REMUNERAÇÃO DE SERVIDORES CEDIDOS	17.363		
1922.91.099	OUTRAS RESTITUIÇÕES	6.000		
1990.99.099	RECEITAS EVENTUAIS	12.856		
2000.00.000	RECEITAS DE CAPITAL			3.000
2200.00.000	ALIENAÇÃO DE BENS		3.000	
2219.00.002	RECEITA DA ALIENAÇÃO DE BENS MOVEIS - NAO VINCULADA	3.000		
	T O T A L			10.849.111

No valor do código 1000.00.000 - Receitas Correntes já estão reduzidos os valores do cód. 9000.00.000 - Deduções da Rec. Corrente.

R\$ 1,00

Código	Especificação	Desdobramento	Fonte	Categoria Econômica
1000.00.000	RECEITAS CORRENTES			2.050.700
1300.00.000	RECEITA PATRIMONIAL		27.050	
1311.00.002	ALUGUEIS - NAO VINCULADA	27.000		
1322.01.009	DIVIDENDOS DE PARTICIPACOES EM SOCIEDADES DE ECONOMIA MISTA - NAO VINCULADA	50		
1600.00.000	RECEITA DE SERVICOS		2.015.000	
1600.12.001	RECEITA DOS SERVICOS DE ANALISES, TESTES E ENSAIOS	5.000		
1600.13.002	RECEITA DE SERVICOS ADMINISTRATIVOS - NAO VINCULADA	200.000		
1600.16.001	RECEITA DE SERVICOS EDUCACIONAIS - NAO VINCULADA	1.800.000		
1600.20.005	RECEITA DE SERVICOS DE CONSULTORIA, ASSISTENCIA TECNICA E ANALISE DE PROJETO	10.000		
1700.00.000	TRANSFERENCIAS CORRENTES		6.400	
1730.00.057	CONTRATO SEBRAE/FETLSVC 285/O-2004-INCUBADORA TECNOLOGICA	6.400		
1900.00.000	OUTRAS RECEITAS CORRENTES		2.250	
1918.00.009	JUROS DE MORA DA RECEITA NAO TRIBUTARIA	1.000		
1922.91.099	OUTRAS RESTITUICOES	150		
1990.02.002	RECEITA DE HONORARIOS - NAO VINCULADA	1.000		
1990.99.099	RECEITAS EVENTUAIS	100		
	T O T A L			2.050.700

R\$ 1,00

Código	Especificação	Desdobramento	Fonte	Categoria Econômica
1000.00.000	RECEITAS CORRENTES			150.000
1600.00.000	RECEITA DE SERVIÇOS		150.000	
1600.19.001	RECEITA DE SERVIÇOS RECREATIVOS, ARTÍSTICOS E CULTURAIS - NÃO VINCULADA	150.000		
2000.00.000	RECEITAS DE CAPITAL			150.000
2400.00.000	TRANSFERÊNCIAS DE CAPITAL		150.000	
2471.00.039	RECEITA DO CONVENIO MINC/FOSPA E-105/96-SE-REAPARELHAMENTO ORQ SINF POA/RS	150.000		
	T O T A L			300.000

EPO004

No valor do código 1000.00.000 - Receitas Correntes já estão reduzidos os valores do cód. 9000.00.000 - Deduções da Rec. Corrente.

R\$ 1,00

Código	Especificação	Desdobramento	Fonte	Categoria Econômica
1000.00.000	RECEITAS CORRENTES			905.000
1300.00.000	RECEITA PATRIMONIAL		329.000	
1315.00.001	TAXA PELA OCUPAÇÃO DE IMOVEIS - NÃO VINCULADA	14.000		
1325.01.854	APLICACOES FINANCEIRAS CONVENIO SEDH-PR/FASE-CONSTRUCAO UNIDADE SANTA CRUZ SUL	300.000		
1325.02.001	APLICACOES FINANCEIRAS - NÃO VINCULADA	15.000		
1700.00.000	TRANSFERENCIAS CORRENTES		66.000	
1723.09.003	TRANSFERENCIAS DO FUNDO MUNICIPAL DE SAUDE-PORTO ALEGRE - SUS/FASE	60.000		
1761.00.012	REC DO CONV JUSTICA FEDERAL/FEBEM-TRABALHO EDUCACIONAL POR ADOLESC TUTELADOS	6.000		
1900.00.000	OUTRAS RECEITAS CORRENTES		510.000	
1919.99.002	MULTAS SOBRE ADIANTAMENTOS E DIARIAS	5.000		
1921.99.002	INDENIZACOES PELO USO DE BENS PATRIMONIAIS	5.000		
1922.91.002	RESTITUICAO DE PAGAMENTOS INDEVIDOS	5.000		
1922.91.007	RESTITUICAO DA REMUNERACAO DE SERVIDORES CEDIDOS	90.000		
1922.91.099	OUTRAS RESTITUICOES	5.000		
1990.99.099	RECEITAS EVENTUAIS	400.000		
2000.00.000	RECEITAS DE CAPITAL			10.090.000
2400.00.000	TRANSFERENCIAS DE CAPITAL		10.090.000	
2423.00.002	TRANSFERENCIAS DO FUNDO MUNICIPAL DE SAUDE-PORTO ALEGRE-SUS/FASE	90.000		
2471.00.113	RECEITAS CONVENIO SEDH-PR/FASE 22/2004-CONSTRUCAO UNIDADE SANTA CRUZ DO SUL	10.000.000		
	T O T A L			10.995.000

EP0004

No valor do código 1000.00.000 - Receitas Correntes já estão reduzidos os valores do cód. 9000.00.000 - Deduções da Rec. Corrente.

R\$ 1,00

Código	Especificação	Desdobramento	Fonte	Categoria Econômica
1000.00.000	RECEITAS CORRENTES			11.392.500
1300.00.000	RECEITA PATRIMONIAL		109.000	
1311.00.002	ALUGUEIS - NÃO VINCULADA	14.000		
1325.01.308	APLICACOES FINANCEIRAS- CONV MTA/FGTAS-OPERAC PROGRAMA SEGURO-DESEMPREGO	95.000		
1600.00.000	RECEITA DE SERVIÇOS		87.000	
1600.01.003	RECEITA DE SERVIÇOS COMERCIAIS - NÃO VINCULADA	2.500		
1600.13.002	RECEITA DE SERVIÇOS ADMINISTRATIVOS - NÃO VINCULADA	2.500		
1600.99.003	RECEITA DE OUTROS SERVIÇOS - NÃO VINCULADA	82.000		
1700.00.000	TRANSFERENCIAS CORRENTES		11.110.000	
1761.00.044	RECEITA DO CONVENIO MTB-SPS-CODEFAT/FGTAS - SINE/RS	11.000.000		
1761.00.999	RECEITA DE CONVENIOS - PARA FINS DE ORÇAMENTO	110.000		
1900.00.000	OUTRAS RECEITAS CORRENTES		86.500	
1919.99.002	MULTAS SOBRE ADIANTAMENTOS E DIARIAS	500		
1922.91.002	RESTITUICAO DE PAGAMENTOS INDEVIDOS	8.000		
1922.91.007	RESTITUICAO DA REMUNERACAO DE SERVIDORES CEDIDOS	60.000		
1922.91.099	OUTRAS RESTITUICOES	3.000		
1990.99.099	RECEITAS EVENTUAIS	15.000		
2000.00.000	RECEITAS DE CAPITAL			850.000
2400.00.000	TRANSFERENCIAS DE CAPITAL		850.000	
2471.00.026	RECEITA DO CONVENIO MTB-SPS-CODEFAT/FGTAS - SINE/RS	800.000		
2471.00.999	RECEITA DE CONVENIOS - PARA FINS DE ORÇAMENTO	50.000		
	T O T A L			12.242.500

No valor do código 1000.00.000 - Receitas Correntes já estão reduzidos os valores do cód. 9000.00.000 - Deduções da Rec. Corrente.

R\$ 1,00

Código	Especificação	Desdobramento	Fonte	Categoria Econômica
1000.00.000	RECEITAS CORRENTES			1.764.000
1400.00.000	RECEITA AGROPECUARIA		40.000	
1410.00.005	RECEITA DA PRODUÇÃO VEGETAL - NÃO VINCULADA	30.000		
1420.00.005	RECEITA DA PRODUÇÃO ANIMAL E DERIVADOS - NÃO VINCULADA	10.000		
1500.00.000	RECEITA INDUSTRIAL		10.000	
1520.29.005	RECEITA DA INDÚSTRIA EDITORIAL E GRÁFICA - NÃO VINCULADA	10.000		
1600.00.000	RECEITA DE SERVIÇOS		1.443.000	
1600.01.005	RECEITA DE SERVIÇOS COMERCIAIS - PARQUE ZOOLOGICO	220.000		
1600.01.006	RECEITA DE SERVIÇOS COMERCIAIS - JARDIM BOTANICO	6.000		
1600.13.002	RECEITA DE SERVIÇOS ADMINISTRATIVOS - NÃO VINCULADA	10.000		
1600.19.001	RECEITA DE SERVIÇOS RECREATIVOS, ARTÍSTICOS E CULTURAIS - NÃO VINCULADA	827.000		
1600.19.004	RECEITA DE INGRESSO DE VISITAÇÃO NO JARDIM BOTANICO	60.000		
1600.22.001	RECEITA DE SERVIÇOS DE ESTUDOS E PESQUISAS - COPESUL	320.000		
1900.00.000	OUTRAS RECEITAS CORRENTES		271.000	
1921.99.002	INDENIZAÇÕES PELO USO DE BENS PATRIMONIAIS	140.000		
1922.91.005	RESTITUIÇÃO DA PARTE DO SERVIDOR NO VALE-REFEICÃO E VALE-TRANSPORTE	130.000		
1922.91.099	OUTRAS RESTITUIÇÕES	1.000		
	T O T A L			1.764.000

R\$ 1,00

Código	Especificação	Desdobramento	Fonte	Categoria Econômica
1000.00.000 1300.00.000 1311.00.002 1900.00.000 1922.91.099 1990.99.099	RECEITAS CORRENTES RECEITA PATRIMONIAL ALUGUEIS - NÃO VINCULADA OUTRAS RECEITAS CORRENTES OUTRAS RESTITUIÇÕES RECEITAS EVENTUAIS	10.000 200 300	10.000 500	10.500
T O T A L				10.500

EPO004

No valor do código 1000.00.000 - Receitas Correntes já estão reduzidos os valores do cód. 9000.00.000 - Deduções da Rec. Corrente.

R\$ 1,00

Código	Especificação	Desdobramento	Fonte	Categoria Econômica
1000.00.000	RECEITAS CORRENTES			4.476.800
1300.00.000	RECEITA PATRIMONIAL		4.306.000	
1325.01.337	APL FIN - CONV SEAC-SEPLAN/METROPLAN 1052/87 - IMPLANT PROGR NACIONAL HABITACAO	144.000		
1336.00.002	RECEITA DA CONCESSAO DE SERVICO DE TRANSPORTE RODOVIARIO METROPOLITANO - SETM	4.162.000		
1600.00.000	RECEITA DE SERVICOS		90.000	
1600.99.011	RECEITA DE OUTROS SERVICOS - SETM	90.000		
1900.00.000	OUTRAS RECEITAS CORRENTES		80.800	
1919.97.011	MULTAS FISCALIZACAO TRANSPORTE INTERMUNICIPAL REGIAO METROPOLITANA - METROPLAN	41.000		
1919.99.035	MULTAS E JUROS DE MORA SOBRE SERVICOS DE TRANSPORTES	9.800		
1990.99.099	RECEITAS EVENTUAIS	30.000		
2000.00.000	RECEITAS DE CAPITAL			2.000
2200.00.000	ALIENACAO DE BENS		2.000	
2219.00.002	RECEITA DA ALIENACAO DE BENS MOVEIS - NAO VINCULADA	2.000		
	T O T A L			4.478.800

R\$ 1,00

Código	Especificação	Desdobramento	Fonte	Categoria Econômica
1000.00.000	RECEITAS CORRENTES			1.899.001
1300.00.000	RECEITA PATRIMONIAL		223.001	
1325.01.469	APL FIN - CONV MAA/FEPAGRO-PESQUISA E DESENV TECNOL AGRICULTURA FAMILIAR NO RS	10.000		
1325.01.657	APL FIN CONVENIO CEF/FEPAGRO 113.022.32/00-OBJETIVAR ACOES RELATIVAS AO PRONAF	10.000		
1325.01.658	APLIC FINAN CONV MAA/FEPAGRO-OBJETIVAR IMPLM DA XXIX REUNIAO PESQUISA DE SOJA	3.000		
1325.01.699	APLICACOES FINANCEIRAS-CONV FINEP/FEPAGRO 020.020.2002-PLANO REESTR INSTITUCIONA	200.000		
1325.02.002	REMUNERACAO DE RECURSOS APLICADOS NO SISTEMA INTEGRADO DE ADMIN DE CAIXA - SIAC	1		
1400.00.000	RECEITA AGROPECUARIA		730.000	
1410.00.005	RECEITA DA PRODUCAO VEGETAL - NAO VINCULADA	500.000		
1420.00.005	RECEITA DA PRODUCAO ANIMAL E DERIVADOS - NAO VINCULADA	200.000		
1490.00.002	OUTRAS RECEITAS AGROPECUARIAS - NAO VINCULADA	30.000		
1500.00.000	RECEITA INDUSTRIAL		135.000	
1520.21.003	RECEITA DA INDUSTRIA DE PRODUTOS FARMACEUTICOS E VETERINARIOS - NAO VINCULADA	30.000		
1520.26.002	RECEITA DA INDUSTRIA DE PRODUTOS ALIMENTARES - NAO VINCULADA	35.000		
1520.99.003	OUTRAS RECEITAS DA INDUSTRIA DE TRANSFORMACAO - NAO VINCULADA	70.000		
1600.00.000	RECEITA DE SERVICOS		415.000	
1600.10.003	RECEITA DOS SERVICOS DE ANALISES LABORATORIAIS	400.000		
1600.17.002	RECEITA DE SERVICOS AGROPECUARIOS - NAO VINCULADA	5.000		
1600.23.001	RECEITA DE SERVIÇOS DE CONTRATOS TRANSFERENCIA TECNOLOGIA CULTIVAR/FEPAGRO 15	5.000		
1600.23.002	RECEITA DE SERVIÇOS DE CONTRATOS TRANSFERENCIA TECNOLOGIA CULTIVAR/FEPAGRO 16	5.000		
1700.00.000	TRANSFERENCIAS CORRENTES		392.000	
1761.00.013	RECEITA DO CONVENIO FINEP/FEPAGRO 020.020.2002-PLANO REESTRUTURACAO INSTITUCIONA	12.000		
1761.00.207	RECEITAS DO CONVENIO MCT-FINEP/FEPAGRO-CIENCIA NA ESCOLA-PRINCIPIOS DA ECOLOGIA	80.000		
1761.00.999	RECEITA DE CONVENIOS - PARA FINS DE ORCAMENTO	150.000		
1762.00.999	RECEITA DE CONVENIO ESTADUAL - PARA FINS DE ORCAMENTO	150.000		
1900.00.000	OUTRAS RECEITAS CORRENTES		4.000	
1990.99.099	RECEITAS EVENTUAIS	4.000		
2000.00.000	RECEITAS DE CAPITAL		542.000	542.000
2400.00.000	TRANSFERENCIAS DE CAPITAL			
2471.00.007	RECEITA DO CONVENIO FINEP/FEPAGRO 020.020.2002-PLANO REESTRUTURACAO INSTITUCIONA	12.000		
2471.00.140	RECEITAS DO CONVENIO MCT-FINEP/FEPAGRO-CIENCIA NA ESCOLA-PRINCIPIOS DA ECOLOGIA	30.000		
2471.00.999	RECEITA DE CONVENIOS - PARA FINS DE ORCAMENTO	100.000		
2472.00.999	RECEITA DE CONVENIO ESTADUAL - PARA FINS DE ORCAMENTO	400.000		
	T O T A L			2.441.001

R\$ 1,00

Código	Especificação	Desdobramento	Fonte	Categoria Econômica
1000.00.000	RECEITAS CORRENTES			11.405.000
1300.00.000	RECEITA PATRIMONIAL		200.000	
1325.02.001	APLICAÇÕES FINANCEIRAS - NÃO VINCULADA	200.000		
1500.00.000	RECEITA INDUSTRIAL		3.000.000	
1520.21.003	RECEITA DA INDÚSTRIA DE PRODUTOS FARMACÊUTICOS E VETERINÁRIOS - NÃO VINCULADA	3.000.000		
1600.00.000	RECEITA DE SERVIÇOS		6.150.000	
1600.01.003	RECEITA DE SERVIÇOS COMERCIAIS - NÃO VINCULADA	50.000		
1600.05.004	RECEITA DE SERVIÇOS DE SAÚDE - IPB	1.500.000		
1600.05.005	RECEITA DE SERVIÇOS DE SAÚDE - SUS	4.500.000		
1600.22.004	RECEITA DE SERVIÇOS DE ESTUDOS E PESQUISAS - NÃO VINCULADA	100.000		
1700.00.000	TRANSFERÊNCIAS CORRENTES		2.000.000	
1761.00.999	RECEITA DE CONVÊNIOS - PARA FINS DE ORÇAMENTO	2.000.000		
1900.00.000	OUTRAS RECEITAS CORRENTES		55.000	
1919.27.003	MULTAS CONTRATUAIS - NÃO VINCULADA	30.000		
1921.99.002	INDENIZAÇÕES PELO USO DE BENS PATRIMONIAIS	5.000		
1990.99.099	RECEITAS EVENTUAIS	20.000		
2000.00.000	RECEITAS DE CAPITAL			9.100.000
2400.00.000	TRANSFERÊNCIAS DE CAPITAL		9.100.000	
2471.00.051	REC DO CONV MS/FEPPS 136/2002-FORTALECIMENTO SISTEMA ÚNICO SAÚDE/SUS-HEMORREDE	500.000		
2471.00.089	RECEITA CONVÊNIO FINEP/FEPPS 0.1.03.0047.00-CONSOL CENTRO PESQUISA DESENV FEPPS	100.000		
2471.00.102	RECEITAS CONVÊNIO FNS-MS/FEPPS 107-AMPLIAÇÃO LABORATÓRIO FARMACÊUTICO DO RS	500.000		
2471.00.999	RECEITA DE CONVÊNIOS - PARA FINS DE ORÇAMENTO	8.000.000		
	T O T A L			20.505.000

No valor do código 1000.00.000 - Receitas Correntes já estão reduzidos os valores do cód. 9000.00.000 - Deduções da Rec. Corrente.



GOVERNO DO ESTADO DO RIO GRANDE DO SUL

SECRETARIA DA COORDENAÇÃO E PLANEJAMENTO

DEPARTAMENTO DE PROGRAMAÇÃO ORÇAMENTÁRIA

Anexo II

Demonstrativo da Despesa por Órgãos

ESPECIFICAÇÃO	CATEGORIAS ECONÔMICAS E GRUPOS DE DESPESAS						TOTAL
	3-DESPESAS CORRENTES			4-DESPESAS DE CAPITAL			
	1-Pessoal e Enc.Sociais	2-Juros e Enc. da Dívida	3-Outras Desp Correntes	4-Investim.	5-Inversões Financeiras	6-Amortização da Dívida	
ADMINISTRACAO DIRETA							
ASSEMBLEIA LEGISLATIVA	276.000.000		58.063.334	5.366.716			339.430.050
TRIBUNAL DE CONTAS DO ESTADO	199.700.000		15.507.416	3.276.938	451.000		218.935.354
TRIBUNAL DE JUSTICA	1.151.084.482		140.252.807	76.044.986	285.987		1.367.668.262
SECRETARIA DO MEIO AMBIENTE	3.502.145		18.013.970	12.846.180			34.362.295
JUSTICA MILITAR DO ESTADO	20.533.512		1.059.971	58.922			21.652.405
GOVERNO DO ESTADO	24.900.418		31.692.521	6.413.623	15.650.000		78.656.562
MINISTERIO PUBLICO	410.000.000		40.259.712	42.665.409	200.000		493.125.121
PROCURADORIA-GERAL DO ESTADO	40.430.086		12.251.985	2.661.077			55.343.148
SECRETARIA DA CULTURA	6.155.312		8.523.387	902.012	71.112		15.651.823
SECRETARIA DA JUSTICA E DA SEGURANCA	842.680.618		241.324.872	79.118.712			1.163.124.202
SECRETARIA DA COORDENACAO E PLANEJAMENTO	9.130.575		10.735.924	1.412.164			21.278.663
SECRETARIA DA FAZENDA	166.193.669		72.521.847	15.284.937			254.000.453
SECRETARIA DA AGRICULTURA E ABASTECIMENTO	37.268.095		190.715.499	19.917.732	24.889.843		272.791.169
SECRETARIA DO DESENVOLVIMENTO E DOS ASSUNTOS INTERNACIONAIS	7.315.959		17.585.975	1.069.907	2.000		25.973.841
SECRETARIA DE ENERGIA, MINAS E COMUNICACOES	713.766		1.306.917	9.026.414			11.047.097
SECRETARIA DOS TRANSPORTES	5.072.266		3.216.762	13.065.121			21.354.149
SECRETARIA DA EDUCACAO	3.009.705.058		385.108.932	93.429.389	39.583.641		3.527.827.020
SECRETARIA ESTADUAL DA SAUDE	266.574.235		1.108.745.434	71.431.708			1.446.751.377
SECRETARIA DO TRABALHO, CIDADANIA E ASSISTENCIA SOCIAL	1.765.000		71.681.594	10.272.965	300.000		84.019.559
SECRETARIA DAS OBRAS PUBLICAS E SANEAMENTO	7.097.773		5.218.520	12.290.330			24.606.623
SECRETARIA DO TURISMO, ESPORTE E LAZER	1.849.602		7.645.552	1.039.750			10.534.904
SECRETARIA DA ADMINISTRACAO E DOS RECURSOS HUMANOS	69.776.478		30.300.205	1.451.377			101.528.060

ESPECIFICAÇÃO	CATEGORIAS ECONÔMICAS E GRUPOS DE DESPESAS						TOTAL
	3-DESPESAS CORRENTES			4-DESPESAS DE CAPITAL			
	1-Pessoal e Enc.Sociais	2-Juros e Enc. da Dívida	3-Outras Desp Correntes	4-Investim.	5-Inversões Financeiras	6-Amortização da Dívida	
SECRETARIA DA CIENCIA E TECNOLOGIA	10.264.768		3.043.625	2.753.691			16.062.084
CONSELHO ESTADUAL DE EDUCACAO			250.000	50.000			300.000
DEFENSORIA PUBLICA DO ESTADO	57.870.436		6.123.540	1.770.219			65.764.195
SECRETARIA DA HABITACAO E DESENVOLVIMENTO URBANO	2.935.497		5.285.399	19.190.041			27.410.937
ENCARGOS FINANCEIROS DO ESTADO	1.310.322.187	323.230.000	3.754.384.638	19.074	16.057.110	1.148.723.172	6.552.736.181
TOTAL ADMINISTRACAO DIRETA	7.938.841.937	323.230.000	6.240.820.338	502.829.394	97.490.693	1.148.723.172	16.251.935.534
RESERVA DE CONTINGENCIA							142.800.000
AUTARQUIAS							
DEPARTAMENTO AUTONOMO DE ESTRADAS DE RODAGEM - DAER	75.439.026		80.715.397	267.948.115	8.634.602		432.737.140
SUPERINTENDENCIA DE PORTOS E HIDROVIAS	24.681.951		11.286.245	4.138.944		3.000	40.110.140
INSTITUTO RIOGRANDENSE DO ARROZ - IRGA	15.384.163		19.685.509	6.228.291	1.200.000	165.192	42.663.155
AGENCIA ESTADUAL DE REGULACAO DOS SERVICOS PUBLICOS DELEGADOS DO RS - AGERGS	5.300.000	8.000	6.312.000	250.000		20.000	11.890.000
INSTITUTO DE PREVIDENCIA DO ESTADO DO RIO GRANDE DO SUL - IPERGS	1.002.241.178		749.723.637	2.431.957	15.000	780.210	1.755.191.982
SUPERINTENDENCIA DO PORTO DE RIO GRANDE - SUPRG	19.851.000		22.236.450	12.112.550			54.200.000
DEPARTAMENTO ESTADUAL DE TRANSITO - DETRAN/RS	12.882.000		194.918.600	4.537.406			212.338.006
TOTAL AUTARQUIAS	1.155.779.318	8.000	1.084.877.838	297.647.263	9.849.602	968.402	2.549.130.423
FUNDACOES							
FUNDACAO DE ESPORTE E LAZER DO RIO GRANDE DO SUL - FUNDERGS	261.486		6.728.717				6.990.203
FUNDACAO DE PROTECAO ESPECIAL DO RIO GRANDE DO SUL - FPERGS	36.126.493		13.379.642	880.000			50.386.135
UNIVERSIDADE ESTADUAL DO RIO GRANDE DO SUL - UERGS	17.317.551		11.730.618	1.358.690			30.406.859

ESPECIFICAÇÃO	CATEGORIAS ECONÔMICAS E GRUPOS DE DESPESAS						TOTAL
	3-DESPESAS CORRENTES			4-DESPESAS DE CAPITAL			
	1-Pessoal e Enc.Sociais	2-Juros e Enc. da Dívida	3-Outras Desp Correntes	4-Investim.	5-Inversões Financeiras	6-Amortização da Dívida	
FUNDACAO DE AMPARO A PESQUISA DO ESTADO DO RIO GRANDE DO SUL - FAPERGS	1.022.417		121.434.807	965.000			123.422.224
FUNDACAO DE CIENCIA E TECNOLOGIA - CIENTEC	15.882.147		7.233.950	2.123.085			25.239.182
FUNDACAO DE ECONOMIA E ESTATISTICA "SIEGFRIED EMANUEL HEUSER" - FEE	26.296.141	3.000	2.397.000	736.996		100.000	29.533.137
FUNDACAO PARA O DESENVOLVIMENTO DE RECURSOS HUMANOS - FDRH	3.204.895		6.572.516	621.770		723.700	11.122.881
FUNDACAO DE ARTIC. E DESENV. DE POLITICAS PUBLICAS PARA PPD E PPAH NO RGS-FADERS	5.830.000		2.728.560	104.200		18.000	8.680.760
FUNDACAO ESCOLA TECNICA LIBERATO SALZANO VIEIRA DA CUNHA - FETLSVC	14.750.410	10.000	3.145.039	146.000		36.000	18.087.449
FUNDACAO ORQUESTRA SINFONICA DE PORTO ALEGRE - FOSPA	5.312.371		2.101.936	177.000		3.000	7.594.307
FUNDACAO DE ATENDIMENTO SOCIO-EDUCATIVO DO RIO GRANDE DO SUL - FASE	55.502.734		15.671.934	11.076.000		24.000	82.274.668
FUNDACAO GAUCHA DO TRABALHO E Acao SOCIAL - FGTAS	24.047.724	98.000	16.176.132	875.801		216.000	41.413.657
FUNDACAO ZOOBOTANICA DO RIO GRANDE DO SUL - FZB	9.834.561		5.494.000	180.000		70.000	15.578.561
FUNDACAO INSTITUTO GAUCHO DE TRADICAO E FOLCLORE - FIGTF	871.317		214.882	1.964			1.088.163
FUNDACAO ESTADUAL DE PLANEJAMENTO METROPOLITANO E REGIONAL - METROPLAN	12.478.222		2.989.714	29.583.766			45.051.702
FUNDACAO CULTURAL PIRATINI - RADIO E TELEVISAO - FCP-RTV	11.125.936		5.651.355	1.138.780		37.200	17.953.271
FUNDACAO TEATRO SAO PEDRO - FTSP	522.145		497.193	193.000			1.212.338
FUNDACAO ESTADUAL DE PROTECAO AMBIENTAL - FEPAM	12.252.503		8.920.940	325.000		30.000	21.528.443
FUNDACAO ESTADUAL DE PESQUISA AGROPECUARIA - FEPAGRO	2.287.915		3.329.727	845.050			6.462.692
FUNDACAO ESTADUAL DE PRODUCAO E PESQUISA EM SAUDE - FEPPS	2.406.307		16.518.510	12.798.639			31.723.456
TOTAL FUNDACOES	257.333.275	111.000	252.917.172	64.130.741		1.257.900	575.750.088
TOTAL GERAL BRUTO	9.351.954.530	323.349.000	7.578.615.348	864.607.398	107.340.295	1.150.949.474	19.519.616.045



GOVERNO DO ESTADO DO RIO GRANDE DO SUL

SECRETARIA DA COORDENAÇÃO E PLANEJAMENTO

DEPARTAMENTO DE PROGRAMAÇÃO ORÇAMENTÁRIA

Anexo III

**Programa de Trabalho de cada
Unidade Orçamentária**



GOVERNO DO ESTADO DO RIO GRANDE DO SUL
SECRETARIA DA COORDENAÇÃO E PLANEJAMENTO
DEPARTAMENTO DE PROGRAMAÇÃO ORÇAMENTÁRIA

Poder Legislativo



**GOVERNO DO ESTADO DO RIO GRANDE DO SUL
SECRETARIA DA COORDENAÇÃO E PLANEJAMENTO**

ASSEMBLEIA LEGISLATIVA

01.01 – ASSEMBLEIA LEGISLATIVA

01.33 – ENCARGOS GERAIS DA ASSEMBLEIA LEGISLATIVA

01.71 – FUNDO DE REAPARELHAMENTO DA ASSEMBLEIA LEGISLATIVA – FRAL

ASSEMBLÉIA LEGISLATIVA

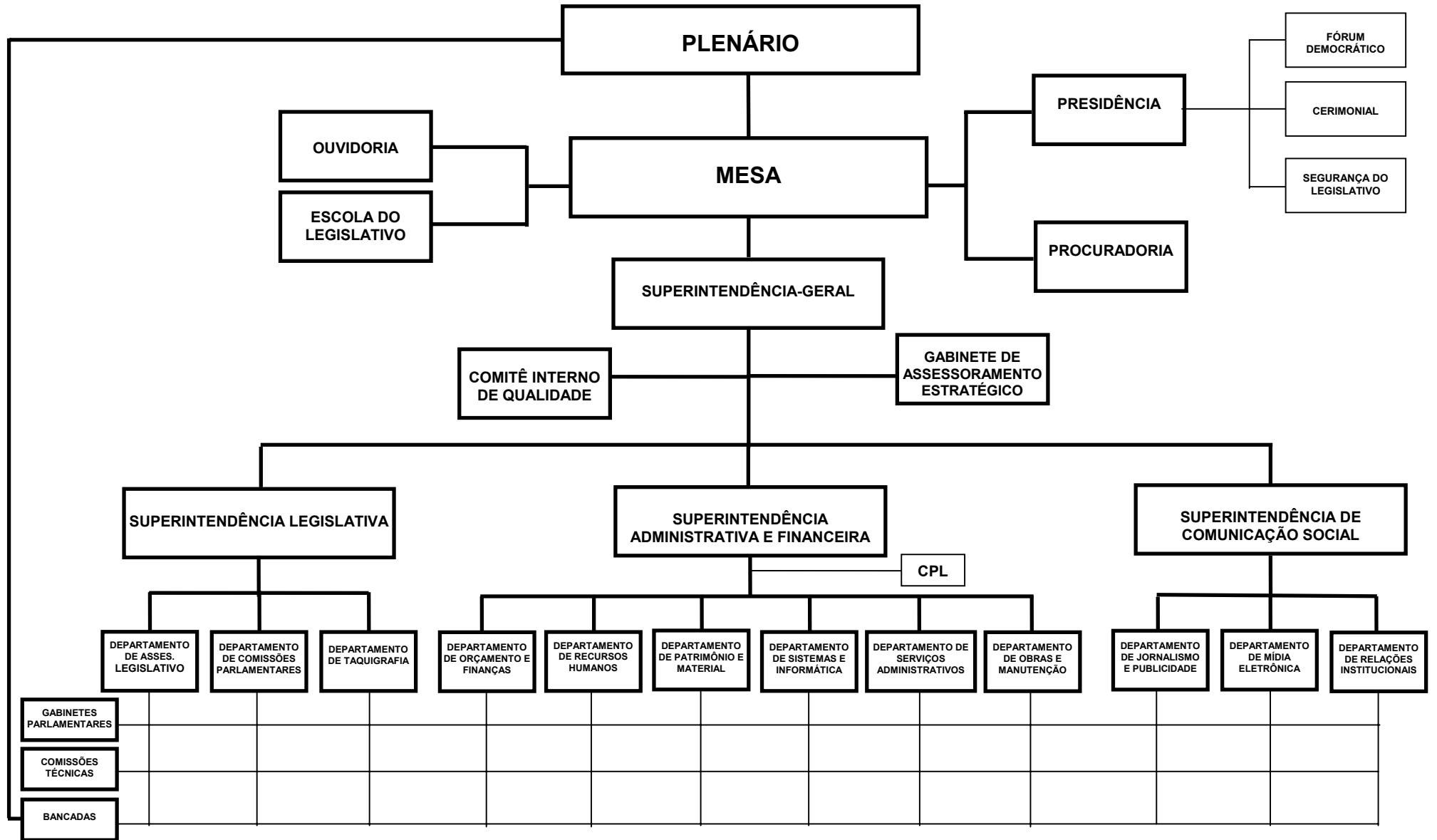

ASSEMBLEIA LEGISLATIVA

BASE LEGAL

CONSTITUICAO FEDERAL.
CONSTITUICAO ESTADUAL ARTIGOS 70 E 71.
LEI NR. 6.369, DE 29 DE MAIO DE 1972.
LEI NR. 6.491, DE 20 DE SETEMBRO DE 1972.
LEI NR. 6.677, DE 02 DE MAIO DE 1974.
LEI NR. 7.076, DE 09 DE JUNHO DE 1977.
LEI NR. 7.098, DE 10 DE NOVEMBRO DE 1977.
LEI NR. 7.172, DE 18 DE JUNHO DE 1978.
LEI NR. 7.408, DE 10 DE NOVEMBRO DE 1980.
RESOLUCAO NR. 1.601, DE 24 DE OUTUBRO DE 1968.

PRINCIPAIS ATRIBUICOES

- ATRIBUICOES CONFERIDAS PELA CONSTITUICAO ESTADUAL, CONFORME ARTIGOS 52 E 53;

RELACAO DOS PROJETOS/ATIVIDADES

EXECUCAO DA ACAO LEGISLATIVA
PUBLICIDADE INSTITUCIONAL
APOIO ADMINISTRATIVO - ASSEMBLEIA LEGISLATIVA
AUXILIOS PARA PREFEITURAS, ENTIDADES E ESTUDANTES
INCENTIVO A CULTURA
ESTIMULO A CIDADANIA
ESCOLA DO LEGISLATIVO
PROVISAO PARA DECIMO TERCEIRO SALARIO
ABONO FAMILIA E AUXILIO FUNERAL COM INATIVOS AL
ABONO FAMILIA E AUXILIO FUNERAL COM ATIVOS AL
CONTRIBUICAO AO IPE PARA ASSISTENCIA MEDICA
ENCARGOS COM INATIVOS DA AL
ENCARGOS COM PENSIONISTAS DA AL
INFRA-ESTRUTURA DA ACAO LEGISLATIVA
DESENVOLVIMENTO DE ATIVIDADES LEGISLATIVAS, PARLAMENTARES E ADMINISTRATIVAS

ESPECIFICAÇÃO (FONTE RECURSO / MODALIDADE)	CATEGORIAS ECONÔMICAS E GRUPOS DE DESPESAS						TOTAL
	3-DESPESAS CORRENTES			4-DESPESAS DE CAPITAL			
	1-Pessoal e Encargos Sociais	2-Juros e Enc. da Dívida	3-Outras Desp. Correntes	4-Investimentos	5-Inversões Financeiras	6-Amortização da Dívida	
TESOURO	276.000.000		58.063.334	5.366.716			339.430.050
TESOURO-LIVRES	276.000.000		57.976.884	5.262.716			339.239.600
40 TRANSF. A MUNICIPIOS			738.848	117.920			856.768
50 TRANSF. INST. PRIV. S/FINS L			797.914	200.961			998.875
90 APLICACOES DIRETAS	276.000.000		56.440.122	4.943.835			337.383.957
TESOURO-VINCULADOS POR LEI			86.450	104.000			190.450
90 APLICACOES DIRETAS			86.450	104.000			190.450
TOTAIS	276.000.000		58.063.334	5.366.716			339.430.050

R\$ 1,00

ESPECIFICAÇÃO (FUNTE RECURSO / MODALIDADE)	Classific. Funcional	CATEGORIAS ECONÔMICAS E GRUPOS DE DESPESAS						TOTAL
		3-DESPESAS CORRENTES			4-DESPESAS DE CAPITAL			
		1-Pessoal e Enc. Sociais	2-Juros e Enc. da Dívida	3-Outras Desp Correntes	4-Investim.	5-Inversões Financeiras	6-Amortização da Dívida	
(F) 0004 - CONCESSAO DE AUXILIOS E SUBVENCÕES 2300 - AUXILIOS PARA PREFEITURAS, ENTIDADES E ESTUDANTES	01.0031			2.987.516	318.881		3.306.397	
TESOURO-LIVRES				2.987.516	318.881		3.306.397	
40 TRANSF. A MUNICIPIOS				738.848	117.920		856.768	
50 TRANSF.INST.PRIV.S/FINS L				797.914	200.961		998.875	
90 APLICACOES DIRETAS				1.450.754			1.450.754	
CONCEDER AUXILIOS E SUBVENCÕES SOCIAIS A PREFEITURAS MUNICIPAIS, INSTITUICOES PRIVADAS E ESTUDANTES, CONFORME LEIS 6361/71 E 6362/71, PARECER 127/83 DO TCE E RESOLUCAO 416/2001 E ALTERACOES.								
Quantidade: 40 Un.Medida: Auxilios p/deputado								
Produto: Auxilios concedidos								
	TOTAL PROGRAMA			2.987.516	318.881		3.306.397	
(F) 0005 - DIVULGACAO INSTITUCIONAL 2015 - PUBLICIDADE INSTITUCIONAL	01.0031			3.900.000			3.900.000	
TESOURO-LIVRES				3.900.000			3.900.000	
90 APLICACOES DIRETAS				3.900.000			3.900.000	
DIVULGAR NOS MEIOS E INSTRUMENTOS DE COMUNICACAO OS SERVICOS, ATOS E ATIVIDADES DESENVOLVIDAS PELA ASSEMBLEIA LEGISLATIVA COM CARATER EDUCACIONAL,INFORMATIVO, INSTITUCIONAL E DE ORIENTACAO SOCIAL.								
Quantidade: 25 Un.Medida: %								
Produto: Noticia veiculada								
	TOTAL PROGRAMA			3.900.000			3.900.000	
(F) 0006 - ESCOLA DO LEGISLATIVO 6469 - ESCOLA DO LEGISLATIVO	01.0031			210.000			210.000	
TESOURO-LIVRES				210.000			210.000	
90 APLICACOES DIRETAS				210.000			210.000	
QUALIFICAR SERVIDORES, ESTAGIARIOS, AGENTES POLITICOS E APROXIMAR A AL AS INSTITUICOES DE ENSINO.								
Quantidade: 1500 Un.Medida: Pessoas capacitadas								
Produto: Capacitacao profissional								
	TOTAL PROGRAMA			210.000			210.000	
(F) 0007 - EXECUCAO DA ACAO LEGISLATIVA 1763 - EXECUCAO DA ACAO LEGISLATIVA	01.0031			3.237.000	4.189.835		7.426.835	
TESOURO-LIVRES				3.237.000	4.189.835		7.426.835	
90 APLICACOES DIRETAS				3.237.000	4.189.835		7.426.835	

R\$ 1,00

ESPECIFICAÇÃO (FUNTE RECURSO / MODALIDADE)	Classific. Funcional	CATEGORIAS ECONÔMICAS E GRUPOS DE DESPESAS					TOTAL
		3-DESPESAS CORRENTES			4-DESPESAS DE CAPITAL		
		1-Pessoal e Enc. Sociais	2-Juros e Enc. da Dívida	3-Outras Desp Correntes	4-Investim.	5-Inversões Financeiras	
CONSERVAR, REFORMAR E ADEQUAR OS ESPAÇOS FÍSICOS, INSTALAÇÕES DA ASSEMBLEIA LEGISLATIVA, BEM COMO A AQUISIÇÃO DE EQUIPAMENTOS E MATERIAIS PERMANENTES. Quantidade: 24 Un.Medida: Percentual Produto: Ampliação de espaço físico e aquisição de equipamentos							
TOTAL PROGRAMA			3.237.000		4.189.835		7.426.835
(F) 0008 - INCENTIVO A CULTURA RIO-GRANDENSE							
2944 - INCENTIVO A CULTURA	01.0031						
TESOURO-LIVRES 90 APLICACOES DIRETAS EXECUTAR E PROMOVER O DESENVOLVIMENTO DE EVENTOS, ATIVIDADES CULTURAIS E ARTISTICAS, TAIS COMO, SARAU NO SOLAR, O LIVRO SOBRE AO PALCO, MOSTRA DE CINEMA, APRESENTAÇÃO DA OSPA E AL NA FEIRA DO LIVRO. Quantidade: 62 Un.Medida: Eventos Produto: Desenvolvimento de eventos							
TOTAL PROGRAMA			280.000				280.000
(F) 0009 - PROGRAMA DE ESTIMULO A CIDADANIA							
6468 - ESTIMULO A CIDADANIA	01.0031						
TESOURO-LIVRES 90 APLICACOES DIRETAS ENVOLVER A SOCIEDADE NA DISCUSSAO DE PROBLEMAS REGIONAIS, ATRAVES DO FORUM DEMOCRATICO E ATENDER AS DEMANDAS POR INFORMACAO RECEBIDAS PELA OUVIDORIA. Quantidade: 25 Un.Medida: Percentual Produto: Estimulo a cidadania							
TOTAL PROGRAMA			350.000				350.000
(A) 0138 - PROGRAMA DE APOIO ADMINISTRATIVO							
2299 - APOIO ADMINISTRATIVO - ASSEMBLEIA LEGISLATIVA	01.0122						
TESOURO-LIVRES 90 APLICACOES DIRETAS MANTER OS SERVICOS DE APOIO AOS TRABALHOS LEGISLATIVOS, ADMINISTRATIVOS E PARLAMENTARES, BEM COMO O PAGAMENTO DE PESSOAL E ENCARGOS. Quantidade: 1 Un.Medida: UNIDADE Produto: Apoio administrativo		156.500.524		46.621.181	704.000		203.825.705
TOTAL PROGRAMA		156.500.524		46.621.181	704.000		203.825.705

ESPECIFICAÇÃO (FONTE RECURSO / MODALIDADE)	Classific. Funcional	CATEGORIAS ECONÔMICAS E GRUPOS DE DESPESAS						TOTAL
		3-DESPESAS CORRENTES			4-DESPESAS DE CAPITAL			
		1-Pessoal e Enc. Sociais	2-Juros e Enc. da Dívida	3-Outras Desp Correntes	4-Investim.	5-Inversões Financeiras	6-Amortização da Dívida	
	TOTAL ORGAO	156.500.524		57.585.697	5.212.716			219.298.937

ESPECIFICAÇÃO (FUNTE RECURSO / MODALIDADE)	Classific. Funcional	CATEGORIAS ECONÔMICAS E GRUPOS DE DESPESAS						TOTAL
		3-DESPESAS CORRENTES			4-DESPESAS DE CAPITAL			
		1-Pessoal e Enc. Sociais	2-Juros e Enc. da Dívida	3-Outras Desp Correntes	4-Investim.	5-Inversões Financeiras	6-Amortização da Dívida	
(0) 0091 - ASSISTENCIA MEDICA E HOSPITALAR 2674 - CONTRIBUICAO AO IPE PARA ASSISTENCIA MEDICA TESOURO-LIVRES 90 APLICACOES DIRETAS DESTINAR RECURSOS AO IPE PARA CUSTEIO DOS SERVICOS DE ASSISTENCIA MEDICA AOS SERVIDORES ATIVOS E INATIVOS DA ASSEMBLEIA LEGISLATIVA.	01.0846	7.559.768						7.559.768
		7.559.768						7.559.768
		7.559.768						7.559.768
	TOTAL PROGRAMA	7.559.768						7.559.768
(0) 0093 - PREVIDENCIA SOCIAL A SERVIDORES E PENSIONISTAS DO ESTADO 8801 - ENCARGOS COM INATIVOS DA AL TESOURO-LIVRES 90 APLICACOES DIRETAS GARANTIR O PAGAMENTO DE PROVENTOS AOS SERVIDORES INATIVOS DA ASSEMBLEIA LEGISLATIVA.	09.0272	90.189.685		50.000				90.239.685
		90.189.685		50.000				90.239.685
		90.189.685		50.000				90.239.685
	TOTAL PROGRAMA	93.189.685		50.000				93.239.685
(0) 9998 - OPERACOES ESPECIAIS 2180 - PROVISAO PARA DECIMO TERCEIRO SALARIO TESOURO-LIVRES 90 APLICACOES DIRETAS RESERVAR RECURSOS PARA O PAGAMENTO DO 13 SALARIO AOS SERVIDORES ATIVOS E INATIVOS DA ASSEMBLEIA LEGISLATIVA.	01.0846	18.547.023						18.547.023
		18.547.023						18.547.023
		18.547.023						18.547.023
(0) 2379 - ABONO FAMILIA E AUXILIO FUNERAL COM INATIVOS AL TESOURO-LIVRES 90 APLICACOES DIRETAS PAGAR DESPESAS COM AUXILIO-FUNERAL E ABONO FAMILIA, REFERENTES	01.0846	3.000		138.857				141.857
		3.000		138.857				141.857
		3.000		138.857				141.857

ESPECIFICAÇÃO (FONTE RECURSO / MODALIDADE)	Classific. Funcional	CATEGORIAS ECONÔMICAS E GRUPOS DE DESPESAS						TOTAL
		3-DESPESAS CORRENTES			4-DESPESAS DE CAPITAL			
		1-Pessoal e Enc. Sociais	2-Juros e Enc. da Dívida	3-Outras Desp Correntes	4-Investim.	5-Inversões Financeiras	6-Amortização da Dívida	
AOS SERVIDORES INATIVOS DA ASSEMBLEIA LEGISLATIVA.								
2673 - ABONO FAMILIA E AUXILIO FUNERAL COM ATIVOS AL	01.0846	200.000		152.329			352.329	
TESOURO-LIVRES		200.000		152.329			352.329	
90 APLICACOES DIRETAS		200.000		152.329			352.329	
PAGAR ABONO-FAMILIA E AUXILIO-FUNERAL RELATIVOS AOS SERVIDORES ATIVOS DA ASSEMBLEIA LEGISLATIVA.								
TOTAL PROGRAMA		18.750.023		291.186			19.041.209	
TOTAL ORGAO		119.499.476		341.186			119.840.662	

ESPECIFICAÇÃO (FUNTE RECURSO / MODALIDADE)	Classific. Funcional	CATEGORIAS ECONÔMICAS E GRUPOS DE DESPESAS						TOTAL
		3-DESPESAS CORRENTES			4-DESPESAS DE CAPITAL			
		1-Pessoal e Enc. Sociais	2-Juros e Enc. da Dívida	3-Outras Desp Correntes	4-Investim.	5-Inversões Financeiras	6-Amortização da Dívida	
(F) 0007 - EXECUCAO DA ACAO LEGISLATIVA								
2964 - INFRA-ESTRUTURA DA ACAO LEGISLATIVA	01.0031			72.672	72.000			144.672
TESOURO-LIVRES				30.000	20.000			50.000
90 APLICACOES DIRETAS				30.000	20.000			50.000
TESOURO-VINCULADOS POR LEI				42.672	52.000			94.672
90 APLICACOES DIRETAS				42.672	52.000			94.672
CONSERVAR, REFORMAR E ADEQUAR OS ESPACOS FISICOS, INSTALACOES DA ASSEMBLEIA LEGISLATIVA,BEM COMO A AQUISICAO DE EQUIPAMENTOS E MATERIAS PERMANENTES DESTINADOS AS COMISSOES TECNICAS.								
Quantidade: Un.Medida: % Produto: AMPLIACAO DE ESPACO FISICO E AQUISICAO DE EQUIPAMENTOS								
	TOTAL PROGRAMA			72.672	72.000			144.672
(A) 0138 - PROGRAMA DE APOIO ADMINISTRATIVO								
2965 - DESENVOLVIMENTO DE ATIVIDADES LEGISLATIVAS, PARLAMENTARES E ADMINISTRATIVAS	01.0122			63.779	82.000			145.779
TESOURO-LIVRES				20.001	30.000			50.001
90 APLICACOES DIRETAS				20.001	30.000			50.001
TESOURO-VINCULADOS POR LEI				43.778	52.000			95.778
90 APLICACOES DIRETAS				43.778	52.000			95.778
MANTER OS SERVICOS DE APOIO AOS TRABALHOS LEGISLATIVOS, ADMINIS-TRATIVOS E PARLAMENTARES.								
Quantidade: Un.Medida: UNIDADE Produto: APOIO ADMINISTRATIVO ASSEMBLEIA LEGISLATIVA								
	TOTAL PROGRAMA			63.779	82.000			145.779
	TOTAL ORGAO			136.451	154.000			290.451



**GOVERNO DO ESTADO DO RIO GRANDE DO SUL
SECRETARIA DA COORDENAÇÃO E PLANEJAMENTO**

TRIBUNAL DE CONTAS DO ESTADO

02.01 – TRIBUNAL DE CONTAS DO ESTADO

02.33 – ENCARGOS GERAIS DO TRIBUNAL DE CONTAS DO ESTADO

02.85 – FUNDO DE REAPARELHAMENTO DO TRIBUNAL DE CONTAS DO ESTADO – FRTCE

TRIBUNAL DE CONTAS DO RIO GRANDE DO SUL

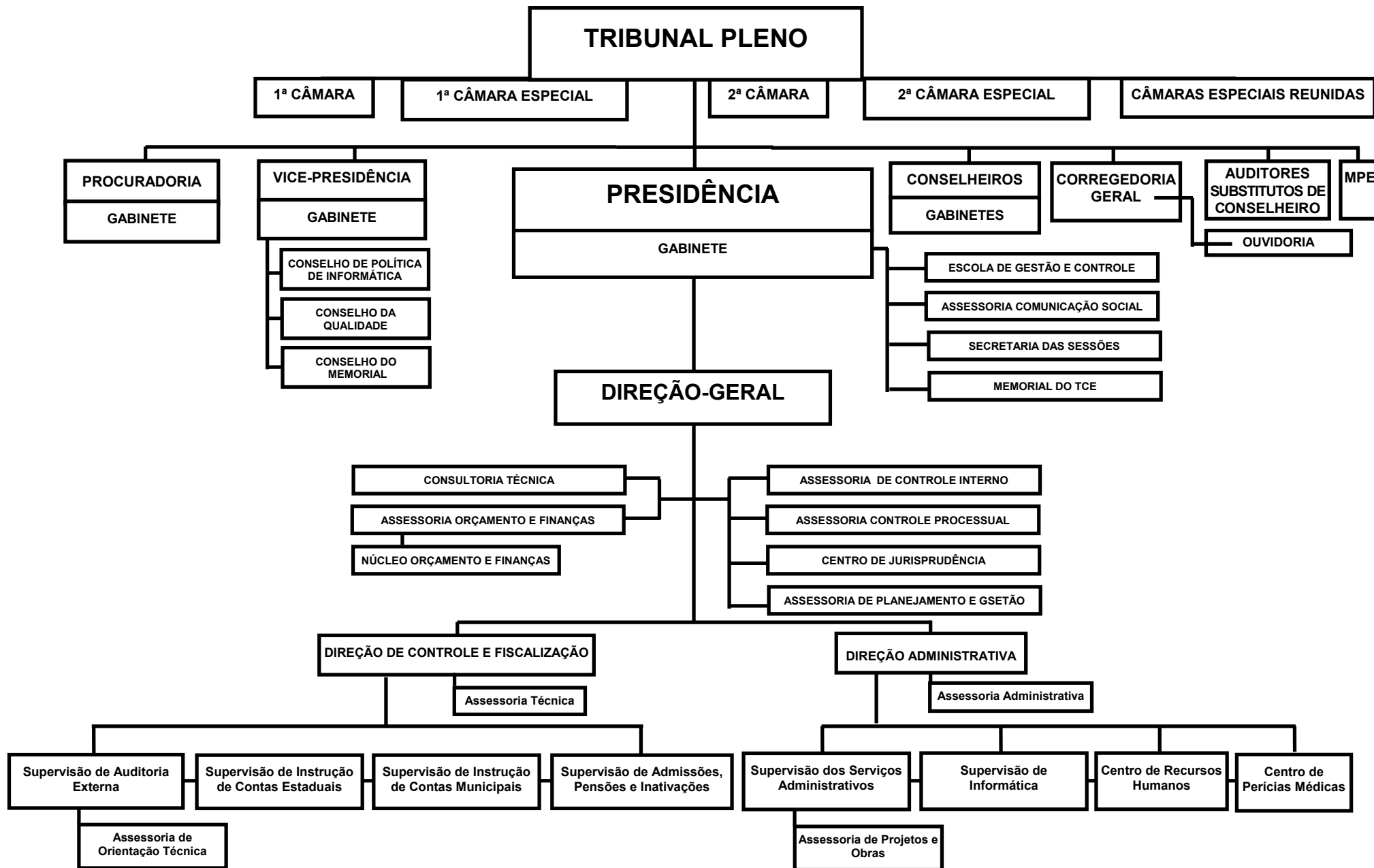

TRIBUNAL DE CONTAS DO ESTADO

BASE LEGAL

CONSTITUICAO FEDERAL, DE 05 DE OUTUBRO DE 1988.
CONSTITUICAO ESTADUAL, DE 03 DE OUTUBRO DE 1989.
LEI NR. 11.160, DE 26 DE MAIO DE 1998.
LEI NR. 11.424, DE 06 DE JANEIRO DE 2000.
LEI NR. 11.934, DE 24 DE JUNHO DE 2003.
LEI NR. 11.935, DE 24 DE JUNHO DE 2003.
RESOLUCAO NR. 544, DE 21 DE JULHO DE 2000.

PRINCIPAIS ATRIBUICOES

- EXERCER, COM A ASSEMBLEIA LEGISLATIVA, NA FORMA DA CONSTITUICAO, O CONTROLE EXTERNO DAS CONTAS DOS PODERES DO ESTADO E, COM AS CAMARAS DE VEREADORES, O MESMO CONTROLE NA AREA MUNICIPAL;
- EMITIR PARECER PREVIO SOBRE AS CONTAS DO GOVERNADOR E DOS PREFEITOS MUNICIPAIS;
- JULGAR AS CONTAS DOS ADMINISTRADORES E DEMAIS RESPONSAVEIS POR BENS, RENDAS E VALORES SUJEITOS A SUA JURISDICAO, E AS CONTAS DAQUELES QUE DEREM CAUSA A PERDA, EXTRAVIO OU OUTRA IRREGULARIDADE DE QUE RESULTE PREJUIZO AO ERARIO;
- APRECIAR, PARA FINS DE REGISTRO, A LEGALIDADE DAS ADMISSOES DE PESSOAL A QUALQUER TITULO E DAS CONCESSOES INICIAIS DE APOSENTADORIAS, TRANSFERENCIAS PARA A RESERVA, REFORMAS E PENSOES, BEM COMO DAS REVISOES, QUANDO FOR ALTERADA A FUNDAMENTACAO LEGAL DO RESPECTIVO ATO CONCESSOR, EXCETUADAS AS NOMEACOES PARA CARGOS EM COMISSAO;
- REALIZAR AUDITORIA CONTABIL, FINANCEIRA, ORCAMENTARIA, OPERACIONAL E PATRIMONIAL, ACOMPANHANDO A EXECUCAO DE PROGRAMAS DE TRABALHO E AVALIANDO A EFICIENCIA E EFICACIA DOS SISTEMAS DE CONTROLE INTERNO DOS ORGAOS E ENTIDADES FISCALIZADOS;
- VERIFICAR A PROCEDENCIA DE DENUNCIAS QUANTO A EXISTENCIA DE IRREGULARIDADES OU ILEGALIDADES PRATICADAS POR GESTOR PUBLICO;
- EXERCER SUA COMPETENCIA JUNTO AS AUTARQUIAS PUBLICAS, SOCIEDADES DE ECONOMIA MISTA, FUNDACOES INSTITUIDAS OU MANTIDAS PELO PODER PUBLICO E DEMAIS PESSOAS JURIDICAS SUJEITAS A SUA JURISDICAO;
- DETERMINAR, A QUALQUER MOMENTO, E QUANDO HOVER FUNDADOS INDICIOS DE ILICITO PENAL, REMESSA DE PECAS AO PROCURADOR GERAL DE JUSTICA;
- APLICAR MULTAS E DETERMINAR RESSARCIMENTOS AO ERARIO.

RELACAO DOS PROJETOS/ATIVIDADES

MODERNIZACAO DO SISTEMA DE CONTROLE EXTERNO - PROMOEIX
AMPLIACAO DAS INSTALACOES DO TCE
OBTENCAO DA CERTIFICACAO NA ISO 9000:2000
PUBLICIDADE
FISCALIZACAO E CONTROLE DA ARRECADACAO E DA APLICACAO DOS RECURSOS PUBLICOS
MANUTENCAO E EXPANSAO DO SISTEMA DE PROCESSAMENTO DE DADOS

APERFEICOAMENTO E TREINAMENTO DE RECURSOS HUMANOS
ATENDIMENTO NO CENTRO DE PERICIAS MEDICAS
ESCOLA DE GESTAO E CONTROLE FRANCISCO JURUENA
DESPESAS DE EXERCICIOS ANTERIORES DO TCE
PAGAMENTO DE ABONO-FAMILIA E AUXILIO-FUNERAL DO TRIBUNAL DE CONTAS DO ESTADO
CONTRIBUICAO AO IPE P/ASSISTENCIA MEDICA PARA FUNCIONARIOS DO TCE
PROVISAO PARA PAGAMENTO DO DECIMO TERCEIRO SALARIO
ENCARGOS COM INATIVOS DO TCE
ENCARGOS COM PENSIONISTAS DO TCE
REAPARELHAMENTO E MODERNIZACAO DO TCE

ESPECIFICAÇÃO (FONTE RECURSO / MODALIDADE)	CATEGORIAS ECONÔMICAS E GRUPOS DE DESPESAS						TOTAL
	3-DESPESAS CORRENTES			4-DESPESAS DE CAPITAL			
	1-Pessoal e Encargos Sociais	2-Juros e Enc. da Dívida	3-Outras Desp. Correntes	4-Investimentos	5-Inversões Financeiras	6-Amortização da Dívida	
TESOURO	199.700.000		14.300.392	3.049.000	451.000		217.500.392
TESOURO-LIVRES	199.700.000		14.300.392	3.049.000	451.000		217.500.392
50 TRANSF. INST. PRIV. S/FINS L			130.000				130.000
90 APLICACOES DIRETAS	199.700.000		14.170.392	3.049.000	451.000		217.370.392
CONVENIOS			1.207.024	227.938			1.434.962
90 APLICACOES DIRETAS			1.207.024	227.938			1.434.962
TOTAIS	199.700.000		15.507.416	3.276.938	451.000		218.935.354

R\$ 1,00

ESPECIFICAÇÃO (FONTE RECURSO / MODALIDADE)	Classific. Funcional	CATEGORIAS ECONÔMICAS E GRUPOS DE DESPESAS						TOTAL
		3-DESPESAS CORRENTES			4-DESPESAS DE CAPITAL			
		1-Pessoal e Enc. Sociais	2-Juros e Enc. da Dívida	3-Outras Desp Correntes	4-Investim.	5-Inversões Financeiras	6-Amortização da Dívida	
(F) 0255 - FISCALIZACAO FINANCEIRA E ORÇAMENTARIA EXTERNA 1936 - MODERNIZACAO DO SISTEMA DE CONTROLE EXTERNO - PROMOEX	01.0032			1.970.500		419.200		2.389.700
TESOURO-LIVRES				763.476		191.262		954.738
50 TRANSF.INST.PRIV.S/FINS L				130.000				130.000
90 APLICACOES DIRETAS				633.476		191.262		824.738
CONVENIOS				1.207.024		227.938		1.434.962
90 APLICACOES DIRETAS				1.207.024		227.938		1.434.962
MODERNIZAR E FORTALECER INSTITUCIONALMENTE O SISTEMA DE CONTROLE EXTERNO ALIMENTANDO A EFICIENCIA E EFICACIA DAS ACOES DE FISCALIZACAO E CONTROLE.								
Quantidade: Un.Medida: % Produto: SISTEMA								
5623 - AMPLIACAO DAS INSTALACOES DO TCE	01.0032					877.938	450.000	1.327.938
TESOURO-LIVRES						877.938	450.000	1.327.938
90 APLICACOES DIRETAS						877.938	450.000	1.327.938
AMPLIAR, CONSERVAR E ADAPTAR AS INSTALACOES DO TRIBUNAL DE CONTAS, COM O OBJETIVO DE COMPATIBILIZAR SUA AREA FISICA COM SEU QUADRO FUNCIONAL.								
Quantidade: 2 Un.Medida: Imoveis Produto: Imoveis adquiridos								
5624 - OBTENCAO DA CERTIFICACAO NA ISO 9000:2000	01.0032			25.000				25.000
TESOURO-LIVRES				25.000				25.000
90 APLICACOES DIRETAS				25.000				25.000
FORTALECER O SISTEMA DE GESTAO CERTIFICANDO O TRIBUNAL DE CONTAS NA ISO 9001.								
Quantidade: 100 Un.Medida: Percentual de implantacao Produto: Certificacao								
6013 - PUBLICIDADE	01.0032			53.000				53.000
TESOURO-LIVRES				53.000				53.000
90 APLICACOES DIRETAS				53.000				53.000
SUBSIDIAR DESPESAS COM DIVULGACAO PARA A SOCIEDADE, ATRAVES DOS MEIOS DE COMUNICACAO, DAS ATIVIDADES REALIZADAS PELO TCE.								
Quantidade: 1 Un.Medida: DIVULGACAO Produto: DIVULGACAO INSTITUCIONAL								
6303 - FISCALIZACAO E CONTROLE DA ARRECADACAO E DA APLICACAO DOS RECURSOS PUBLICOS	01.0032	107.200.000		11.151.916		761.500		119.113.416
TESOURO-LIVRES		107.200.000		11.151.916		761.500		119.113.416
90 APLICACOES DIRETAS		107.200.000		11.151.916		761.500		119.113.416

R\$ 1,00

ESPECIFICAÇÃO (FONTE RECURSO / MODALIDADE)	Classific. Funcional	CATEGORIAS ECONÔMICAS E GRUPOS DE DESPESAS					TOTAL
		3-DESPESAS CORRENTES			4-DESPESAS DE CAPITAL		
		1-Pessoal e Enc. Sociais	2-Juros e Enc. da Dívida	3-Outras Desp Correntes	4-Investim.	5-Inversões Financeiras	
EXERCER, COM A ASSEMBLEIA LEGISLATIVA E AS CAMARAS DE VEREADORES, O CONTROLE EXTERNO DAS CONTAS DO GOVERNO, EMITINDO PARECER PREVIO SOBRE AS CONTAS ANUAIS DO GOVERNADOR E DOS PREFEITOS, BEM COMO JULGAR AS CONTAS DOS ADMINISTRADORES E DEMAIS RESPONSÁVEIS POR BENS, RENDAS E RECURSOS PÚBLICOS. Quantidade: 2066 Un.Medida: N de auditorias Produto: Auditorias que resultam em prestações de contas, tomadas de contas, atos de inat ivações, de pensões, atos de admissões.							
6304 - MANUTENCAO E EXPANSAO DO SISTEMA DE PROCESSAMENTO DE DADOS	01.0032			1.488.000	1.146.300		2.634.300
TESOURO-LIVRES				1.488.000	1.146.300		2.634.300
90 APLICACOES DIRETAS				1.488.000	1.146.300		2.634.300
ATUALIZAR O USO DE TECNOLOGIAS, NA AREA DE INFORMATICA, COM O DESENVOLVIMENTO DE SISTEMAS CORPORATIVOS, AQUISICAO E MANUTENCAO DE HARDWARE E SOFTWARE. Quantidade: 100 Un.Medida: Maquina instalada Produto: Hardware com software							
6305 - APERFEICOAMENTO E TREINAMENTO DE RECURSOS HUMANOS	01.0032			411.000			411.000
TESOURO-LIVRES				411.000			411.000
90 APLICACOES DIRETAS				411.000			411.000
PROMOVER O RECRUTAMENTO E SELECAO DE PESSOAL, EVENTOS, TREINAMENTOS E APERFEICOAMENTO DOS SERVIDORES DO TCE. Quantidade: 7000 Un.Medida: Unidade Produto: Pessoa treinada							
6306 - ATENDIMENTO NO CENTRO DE PERICIAS MEDICAS	01.0032			181.000	70.000		251.000
TESOURO-LIVRES				181.000	70.000		251.000
90 APLICACOES DIRETAS				181.000	70.000		251.000
REALIZAR PERICIAS MEDICAS PARA INGRESSANTES, CONCESSAO DE LICENCAS-SAUDE E APOSENTADORIAS POR INVALIDEZ, COMPLEMENTADO POR ATENDIMENTO MEDICO-ODONTOLOGICO-SOCIAL AOS SERVIDORES DO TCE E SEUS DEPENDENTES. Quantidade: 31900 Un.Medida: Unidade Produto: Atendimento realizado							
6378 - ESCOLA DE GESTAO E CONTROLE FRANCISCO JURUENA	01.0032			109.000			109.000
TESOURO-LIVRES				109.000			109.000
90 APLICACOES DIRETAS				109.000			109.000
PROMOVER ATIVIDADES OBJETIVANDO O DESENVOLVIMENTO CIENTIFICO, TECNICO E ACADEMICO DO CORPO TECNICO, ATUALIZANDO E CRIANDO UM CONCEITO CRITICO E AUTONOMO. Quantidade: Un.Medida: Unidade Produto: Pessoa treinada							
TOTAL PROGRAMA		107.200.000		15.389.416	3.274.938	450.000	126.314.354

ESPECIFICAÇÃO (FONTE RECURSO / MODALIDADE)	Classific. Funcional	CATEGORIAS ECONÔMICAS E GRUPOS DE DESPESAS						TOTAL
		3-DESPESAS CORRENTES			4-DESPESAS DE CAPITAL			
		1-Pessoal e Enc. Sociais	2-Juros e Enc. da Dívida	3-Outras Desp Correntes	4-Investim.	5-Inversões Financeiras	6-Amortização da Dívida	
	TOTAL ORGAO	107.200.000		15.389.416	3.274.938	450.000		126.314.354

R\$ 1,00

ESPECIFICAÇÃO (FUNTE RECURSO / MODALIDADE)	Classific. Funcional	CATEGORIAS ECONÔMICAS E GRUPOS DE DESPESAS						TOTAL
		3-DESPESAS CORRENTES			4-DESPESAS DE CAPITAL			
		1-Pessoal e Enc. Sociais	2-Juros e Enc. da Dívida	3-Outras Desp Correntes	4-Investim.	5-Inversões Financeiras	6-Amortização da Dívida	
(0) 0091 - ASSISTENCIA MEDICA E HOSPITALAR 2016 - CONTRIBUICAO AO IPE P/ASSISTENCIA MEDICA PARA FUNCIONARIOS DO TCE TESOURO-LIVRES 90 APLICACOES DIRETAS DESTINAR RECURSOS AO IPE PARA CUSTEIO DOS SERVICOS DE ASSISTENCIA MEDICA AOS SERVIDORES ATIVOS E INATIVOS DO TRIBUNAL DE CONTAS.	01.0846	5.000.000						5.000.000
		5.000.000						5.000.000
		5.000.000						5.000.000
	TOTAL PROGRAMA	5.000.000						5.000.000
(0) 0093 - PREVIDENCIA SOCIAL A SERVIDORES E PENSIONISTAS DO ESTADO 8802 - ENCARGOS COM INATIVOS DO TCE TESOURO-LIVRES 90 APLICACOES DIRETAS GARANTIR O PAGAMENTO DE PROVENTOS AOS SERVIDORES INATIVOS DO TRIBUNAL DE CONTAS DO ESTADO.	09.0272	72.200.000						72.200.000
		72.200.000						72.200.000
		72.200.000						72.200.000
	TOTAL PROGRAMA	73.200.000						73.200.000
(0) 9998 - OPERACOES ESPECIAIS 2004 - DESPESAS DE EXERCICIOS ANTERIORES DO TCE TESOURO-LIVRES 90 APLICACOES DIRETAS AUXILIAR OS REPRESENTANTES DO LEGISLATIVO ESTADUAL, DE LEGISLATIVOS MUNICIPAIS, DA SOCIEDADE CIVIL E DAS ENTIDADES DE CLASSE A DESENVOLVEREM SUAS ATIVIDADES P/EFETIVO EXERCICIO DA DEMOCRACIA.	01.0846			10.000				10.000
				10.000				10.000
				10.000				10.000
Quantidade: 700 Un.Medida: 4pessoa Produto: Agente politico qualificado 2007 - PAGAMENTO DE ABONO-FAMILIA E AUXILIO-FUNERAL DO TRIBUNAL DE CONTAS DO ESTADO	01.0846	300.000		105.000				405.000
		300.000		105.000				405.000

ESPECIFICAÇÃO (FONTE RECURSO / MODALIDADE)	Classific. Funcional	CATEGORIAS ECONÔMICAS E GRUPOS DE DESPESAS						TOTAL
		3-DESPESAS CORRENTES			4-DESPESAS DE CAPITAL			
		1-Pessoal e Enc. Sociais	2-Juros e Enc. da Dívida	3-Outras Desp Correntes	4-Investim.	5-Inversões Financeiras	6-Amortização da Dívida	
90 APLICACOES DIRETAS PAGAR DESPESAS COM ABONO-FAMILIA E AUXILIO-FUNERAL REFERENTES AOS SERVIDORES DO TCE.		300.000		105.000				405.000
2179 - PROVISAO PARA PAGAMENTO DO DECIMO TERCEIRO SALARIO	01.0846	14.000.000						14.000.000
TESOURO-LIVRES		14.000.000						14.000.000
90 APLICACOES DIRETAS RESERVAR RECURSOS PARA PAGAMENTO DO 13 SALARIO AOS SERVIDORES ATIVOS E INATIVOS DO TCE.		14.000.000						14.000.000
TOTAL PROGRAMA		14.300.000		115.000				14.415.000
TOTAL ORGAO		92.500.000		115.000				92.615.000

ESPECIFICAÇÃO (FONTE RECURSO / MODALIDADE)	Classific. Funcional	CATEGORIAS ECONÔMICAS E GRUPOS DE DESPESAS						TOTAL
		3-DESPESAS CORRENTES			4-DESPESAS DE CAPITAL			
		1-Pessoal e Enc. Sociais	2-Juros e Enc. da Dívida	3-Outras Desp Correntes	4-Investim.	5-Inversões Financeiras	6-Amortização da Dívida	
(F) 0255 - FISCALIZACAO FINANCEIRA E ORCAMENTARIA EXTERNA 5628 - REAPARELHAMENTO E MODERNIZACAO DO TCE	01.0032			3.000	2.000	1.000	6.000	
TESOURO-LIVRES				3.000	2.000	1.000	6.000	
90 APLICACOES DIRETAS				3.000	2.000	1.000	6.000	
APOIAR EM CARATER SUPLETIVO, SEUS PROGRAMAS E PROJETO DE DESENVOLVIMENTO, APERFEICOAMENTO E ESPECIALIZACAO DOS RECURSOS HUMANOS, BEM COMO AMPLIAR SUA CAPACIDADE INSTALADA E AO ATENDIMENTO DE DESPESAS DE MANUTENCAO DE SUAS ATIVIDADES FINS.								
Quantidade: Un.Medida: Imovel Produto: Imoveis adquiridos								
	TOTAL PROGRAMA			3.000	2.000	1.000	6.000	
	TOTAL ORGAO			3.000	2.000	1.000	6.000	



GOVERNO DO ESTADO DO RIO GRANDE DO SUL
SECRETARIA DA COORDENAÇÃO E PLANEJAMENTO
DEPARTAMENTO DE PROGRAMAÇÃO ORÇAMENTÁRIA

Poder Judiciário



**GOVERNO DO ESTADO DO RIO GRANDE DO SUL
SECRETARIA DA COORDENAÇÃO E PLANEJAMENTO**

TRIBUNAL DE JUSTICA

03.01 - TRIBUNAL DE JUSTICA

03.33 - ENCARGOS GERAIS DO TRIBUNAL DE JUSTICA

03.92 - FUNDO DE REAPARELHAMENTO DO PODER JUDICIARIO

TRIBUNAL DE JUSTIÇA DO RIO GRANDE DO SUL

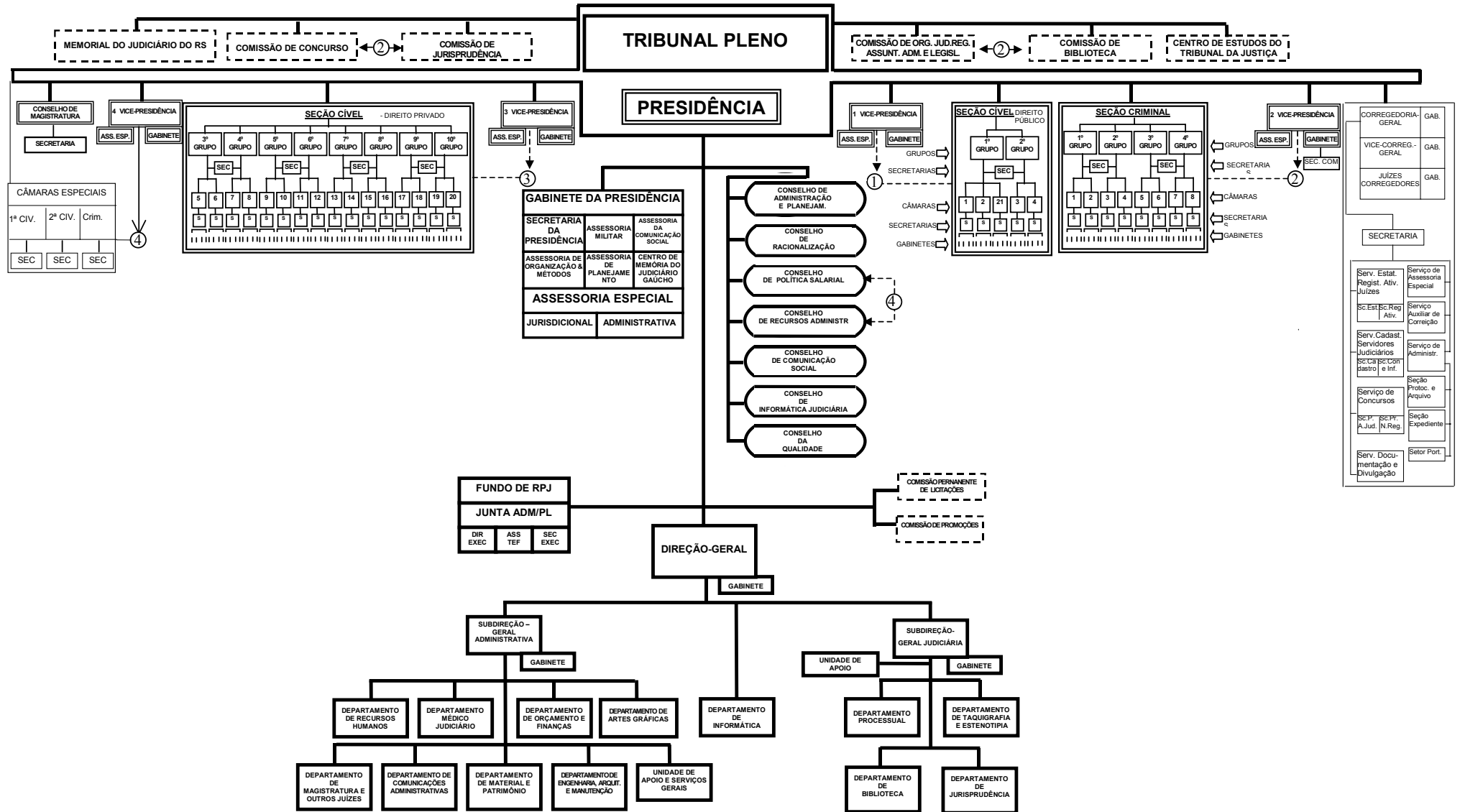

TRIBUNAL DE JUSTICA

BASE LEGAL

CONSTITUICAO FEDERAL, ARTIGOS 92 A 100 E 125.
CONSTITUICAO ESTADUAL, ARTIGOS 94 E 95.
LEI NR. 7.356, DE 01 DE FEVEREIRO DE 1980
COJE, ALTERADO PELA
LEI NR. 8.838, DE 24 DE ABRIL DE 1989.
LEI FEDERAL NR. 8.069, DE 13.07.90.
LEI NR. 11.133 DE 15.04.98.
LEI FEDERAL NR. 9099, DE 26.09.95.
LEI ESTADUAL NR. 7.220/78, ALTERADA PELA LEI ESTADUAL 11704, DE
18.12.2001

PRINCIPAIS ATRIBUICOES

- ASSEGURAR A DEFESA SOCIAL, TUTELAR E RESTAURAR AS RELACOES JURIDICAS NA ORBITA DE SUA COMPETENCIA;
- DECLARAR INCONSTITUCIONALIDADE DE LEI OU DE ATO DO PODER PUBLICO;
- SOLICITAR A INTERVENCAO FEDERAL NO ESTADO, POR INTERMEDIO DO SUPREMO TRIBUNAL FEDERAL, NOS TERMOS DA CONSTITUICAO FEDERAL;
- PROCESSAR E JULGAR ORIGINARIAMENTE:
 - 1) CRIMES COMUNS E DE RESPONSABILIDADE DE AUTORIDADES ESTADUAIS;
 - 2) OS "HABEAS CORPUS", QUANDO O COATOR OU O PACIENTE FOR MEMBRO DO PODER LEGISLATIVO, FUNCIONARIO OU AUTORIDADE, CUJOS ATOS ESTEJAM DIRETAMENTE SUBMETIDOS A JURISDICAO DO TRIBUNAL DE JUSTICA;
 - 3) OS MANDADOS DE SEGURANCA;
 - 4) AS HABILITACOES DO PROCURADOR-GERAL DA JUSTICA, POR INCONSTITUCIONALIDADE DE LEI OU DE ATO NORMATIVO MUNICIPAL.
- EXERCER AS ATRIBUICOES DA LEGISLACAO ESPECIAL QUANTO A JUSTICA, PROTECAO, ASSISTENCIA, VIGILANCIA E RECUPERACAO DO MENOR.

RELACAO DOS PROJETOS/ATIVIDADES

ADMINISTRACAO E ATUACAO DO TRIBUNAL DE JUSTICA ESTADUAL
PUBLICIDADE
CONTRIBUICAO AO IPE PARA ASSISTENCIA MEDICA
ENCARGOS GERAIS DO TRIBUNAL DE JUSTICA
ENCARGOS COM INATIVOS DO TJ
ENCARGOS COM PENSIONISTAS DO TJ
CONSTRUCAO, INSTALACAO E REAPARELHAMENTO ADMINISTRATIVO DE TRIBUNAIS
AMPLIACAO E MELHORIA DOS ESPACOS FISICOS NO 1} GRAU
INFORMATIZACAO DOS SERVICOS FORENSES
RENOVACAO E COMPLEMENTACAO DO PARQUE DE INFORMATICA INSTALADO
AMPLIACAO E MELHORIA DOS ESPACOS FISICOS NA JME
INFORMATIZACAO DA JUSTICA MILITAR DO ESTADO

ESPECIFICAÇÃO (FONTE RECURSO / MODALIDADE)	CATEGORIAS ECONÔMICAS E GRUPOS DE DESPESAS						TOTAL
	3-DESPESAS CORRENTES			4-DESPESAS DE CAPITAL			
	1-Pessoal e Encargos Sociais	2-Juros e Enc. da Dívida	3-Outras Desp. Correntes	4-Investimentos	5-Inversões Financeiras	6-Amortização da Dívida	
TESOURO	1.151.084.482		140.252.807	76.044.986	285.987		1.367.668.262
TESOURO-LIVRES	1.151.084.482		122.765.723	117.722			1.273.967.927
50 TRANSF. INST. PRIV. S/FINS L			478.500				478.500
90 APLICACOES DIRETAS	1.151.084.482		122.287.223	117.722			1.273.489.427
TESOURO-VINCULADOS POR LEI			17.487.084	75.927.264	285.987		93.700.335
90 APLICACOES DIRETAS			17.487.084	75.927.264	285.987		93.700.335
TOTAIS	1.151.084.482		140.252.807	76.044.986	285.987		1.367.668.262

R\$ 1,00

ESPECIFICAÇÃO (FONTE RECURSO / MODALIDADE)	Classific. Funcional	CATEGORIAS ECONÔMICAS E GRUPOS DE DESPESAS						TOTAL
		3-DESPESAS CORRENTES			4-DESPESAS DE CAPITAL			
		1-Pessoal e Enc. Sociais	2-Juros e Enc. da Dívida	3-Outras Desp Correntes	4-Investim.	5-Inversões Financeiras	6-Amortização da Dívida	
(A) 0138 - PROGRAMA DE APOIO ADMINISTRATIVO								
2031 - ADMINISTRACAO E ATUACAO DO TRIBUNAL DE JUSTICA ESTADUAL	02.0061							
TESOURO-LIVRES		556.578.837		124.478.801	417.722			681.475.360
50 TRANSF.INST.PRIV.S/FINS L		556.578.837		121.607.723	117.722			678.304.282
90 APLICACOES DIRETAS				478.500				478.500
TESOURO-VINCULADOS POR LEI		556.578.837		121.129.223	117.722			677.825.782
90 APLICACOES DIRETAS				2.871.078	300.000			3.171.078
APOIAR OS SERVICOS DA JUSTICA DE PRIMEIRA E SEGUNDA INSTANCIAS NO DESEMPENHO DE SUAS ATRIBUICOES, ALEM DE OUTRAS NECESSARIAS A ADMINISTRACAO DA JUSTICA.				2.871.078	300.000			3.171.078
Quantidade: Un.Medida: UNIDADE								
Produto: APOIO ADMINISTRATIVO								
2750 - PUBLICIDADE	02.0061			868.000				868.000
TESOURO-LIVRES				708.000				708.000
90 APLICACOES DIRETAS				708.000				708.000
TESOURO-VINCULADOS POR LEI				160.000				160.000
90 APLICACOES DIRETAS				160.000				160.000
PROPORCIONAR MEIOS DE DIVULGACAO INSTITUCIONAL E OBRIGATORIA DO PODER JUDICIARIO ESTADUAL.								
Quantidade: Un.Medida: UNIDADE								
Produto: APOIO ADMINISTRATIVO								
TOTAL PROGRAMA		556.578.837		125.346.801	417.722			682.343.360
TOTAL ORGAO		556.578.837		125.346.801	417.722			682.343.360

ESPECIFICAÇÃO (FUNTE RECURSO / MODALIDADE)	Classific. Funcional	CATEGORIAS ECONÔMICAS E GRUPOS DE DESPESAS						TOTAL
		3-DESPESAS CORRENTES			4-DESPESAS DE CAPITAL			
		1-Pessoal e Enc. Sociais	2-Juros e Enc. da Dívida	3-Outras Desp Correntes	4-Investim.	5-Inversões Financeiras	6-Amortização da Dívida	
(O) 0091 - ASSISTENCIA MEDICA E HOSPITALAR 2679 - CONTRIBUICAO AO IPE PARA ASSISTENCIA MEDICA TESOURO-LIVRES 90 APLICACOES DIRETAS DESTINAR RECURSOS AO IPERGS-FAS/RS PARA O CUSTEIO DO SISTEMA DE A SSISTENCIA A SAUDE NOS TERMOS DA LEI COMPLEMENTAR 12066/2004	02.0846	35.617.187						35.617.187
		35.617.187						35.617.187
		35.617.187						35.617.187
	TOTAL PROGRAMA	35.617.187						35.617.187
(O) 0093 - PREVIDENCIA SOCIAL A SERVIDORES E PENSIONISTAS DO ESTADO 8803 - ENCARGOS COM INATIVOS DO TJ TESOURO-LIVRES 90 APLICACOES DIRETAS GARANTIR O PAGAMENTO DE PROVENTOS AOS MAGISTRADOS E SERVIDORES INATIVOS DO TRIBUNAL DE JUSTICA.	09.0272	479.337.480						479.337.480
		479.337.480						479.337.480
		479.337.480						479.337.480
	TOTAL PROGRAMA	557.370.838						557.370.838
Quantidade: Un.Medida: Produto: PAGAMENTOS EFETUADOS.								
8903 - ENCARGOS COM PENSIONISTAS DO TJ TESOURO-LIVRES 90 APLICACOES DIRETAS GARANTIR O PAGAMENTO DE PENSOES DO TRIBUNAL DE JUSTICA.	09.0272	78.033.358						78.033.358
		78.033.358						78.033.358
		78.033.358						78.033.358
	TOTAL PROGRAMA	557.370.838						557.370.838
Quantidade: Un.Medida: Produto: PAGAMENTO DE PENSOES.								
(O) 9998 - OPERACOES ESPECIAIS 6544 - ENCARGOS GERAIS DO TRIBUNAL DE JUSTICA TESOURO-LIVRES 90 APLICACOES DIRETAS TESOURO-VINCULADOS POR LEI 90 APLICACOES DIRETAS CUSTEAR DESPESAS COM AUXILIO FUNERAL E ABONO FAMILIA RELATIVAS AO PESSOAL ATIVO E INATIVO DO TRIBUNAL DE JUSTICA DO ESTADO.	02.0846	1.517.620		600.000				2.117.620
		1.517.620		450.000				1.967.620
		1.517.620		450.000				1.967.620
				150.000				150.000
				150.000				150.000
	TOTAL PROGRAMA	1.517.620		600.000				2.117.620
	TOTAL ORGAO	594.505.645		600.000				595.105.645

ESPECIFICAÇÃO (FUNTE RECURSO / MODALIDADE)	Classific. Funcional	CATEGORIAS ECONÔMICAS E GRUPOS DE DESPESAS					TOTAL
		3-DESPESAS CORRENTES			4-DESPESAS DE CAPITAL		
		1-Pessoal e Enc. Sociais	2-Juros e Enc. da Dívida	3-Outras Desp. Correntes	4-Investim.	5-Inversões Financeiras	
(A) 0138 - PROGRAMA DE APOIO ADMINISTRATIVO							
9050 - CONSTRUCAO, INSTALACAO E REAPARELHAMENTO ADMINISTRATIVO DE TRIBUNAIS	02.0061			9.959.320	12.767.834		22.727.154
TESOURO-VINCULADOS POR LEI				9.959.320	12.767.834		22.727.154
90 APLICACOES DIRETAS				9.959.320	12.767.834		22.727.154
MANTER, AMPLIAR E REAPARELHAR O PODER JUDICIARIO ESTADUAL ATRAVES DE RECURSOS DO FRPJ.							
Quantidade: Un.Medida: UNIDADE							
Produto: APOIO ADMINISTRATIVO							
	TOTAL PROGRAMA			9.959.320	12.767.834		22.727.154
(F) 0256 - PRESTACAO JURISDICCIONAL NO 10 GRAU							
9077 - AMPLIACAO E MELHORIA DOS ESPACOS FISICOS NO 1 GRAU	02.0061			3.993.686	55.269.000	285.987	59.548.673
TESOURO-VINCULADOS POR LEI				3.993.686	55.269.000	285.987	59.548.673
90 APLICACOES DIRETAS				3.993.686	55.269.000	285.987	59.548.673
PROMOVER A AMPLIACAO E MELHORIA DOS ESPACOS FISICOS NO 10 GRAU DE JURISDICCÃO.							
Quantidade: 59132 Un.Medida: M2							
Produto: ESPACOS FISICOS AMPLIADOS/MELHORADOS							
9078 - INFORMATIZACAO DOS SERVICOS FORENSES	02.0061			154.000	6.359.600		6.513.600
TESOURO-VINCULADOS POR LEI				154.000	6.359.600		6.513.600
90 APLICACOES DIRETAS				154.000	6.359.600		6.513.600
PROPICIAR A INFORMATIZACAO DOS SERVICOS FORENSES NO 1 GRAU DE JURISDICCÃO.							
Quantidade: 11971 Un.Medida: UNIDADE							
Produto: EQUIPAMENTOS DE INFORMATICA IMPLANTADOS							
	TOTAL PROGRAMA			4.147.686	61.628.600	285.987	66.062.273
(F) 0257 - PRESTACAO JURISDICCIONAL NO 20 GRAU							
9079 - RENOVACAO E COMPLEMENTACAO DO PARQUE DE INFORMATICA INSTALADO	02.0061				940.500		940.500
TESOURO-VINCULADOS POR LEI					940.500		940.500
90 APLICACOES DIRETAS					940.500		940.500
VIABILIZAR A RENOVACAO E COMPLEMENTACAO DO PARQUE DE INFORMATICA INSTALADO.							
Quantidade: 3707 Un.Medida: UNIDADE							
Produto: EQUIPAMENTOS DE INFORMATICA IMPLANTADOS							
	TOTAL PROGRAMA				940.500		940.500

ESPECIFICAÇÃO (FONTE RECURSO / MODALIDADE)	Classific. Funcional	CATEGORIAS ECONÔMICAS E GRUPOS DE DESPESAS						TOTAL
		3-DESPESAS CORRENTES			4-DESPESAS DE CAPITAL			
		1-Pessoal e Enc. Sociais	2-Juros e Enc. da Dívida	3-Outras Desp Correntes	4-Investim.	5-Inversões Financeiras	6-Amortização da Dívida	
(F) 0258 - JUSTICA MILITAR, JUSTICA CIDADADA								
9080 - AMPLIACAO E MELHORIA DOS ESPACOS FISICOS NA JME	02.0061			199.000				199.000
TESOURO-VINCULADOS POR LEI				199.000				199.000
90 APLICACOES DIRETAS				199.000				199.000
PROMOVER A REESTRUTURACAO E CONSERVACAO DOS ESPACOS FISICOS PERTENCENTES A JME.								
Quantidade: 2550 Un.Medida: UNIDADE Produto: ESPACOS FISICOS CONSERVADOS								
9082 - INFORMATIZACAO DA JUSTICA MILITAR DO ESTADO	02.0061				290.330			290.330
TESOURO-VINCULADOS POR LEI					290.330			290.330
90 APLICACOES DIRETAS					290.330			290.330
PROPICIAR A MODERNIZACAO E AMPLIACAO DA INFORMATIZACAO E O DESENVOLVIMENTO DE SISTEMAS NA JME.								
Quantidade: 129 Un.Medida: UNIDADE Produto: JUSTICA MILITAR REAPARELHADA								
	TOTAL PROGRAMA			199.000	290.330			489.330
	TOTAL ORGAO			14.306.006	75.627.264	285.987		90.219.257



**GOVERNO DO ESTADO DO RIO GRANDE DO SUL
SECRETARIA DA COORDENAÇÃO E PLANEJAMENTO**

JUSTICA MILITAR DO ESTADO

07.01 - JUSTICA MILITAR DO ESTADO

07.33 - ENCARGOS GERAIS DA JUSTICA MILITAR

TRIBUNAL MILITAR DO ESTADO DO RIO GRANDE DO SUL

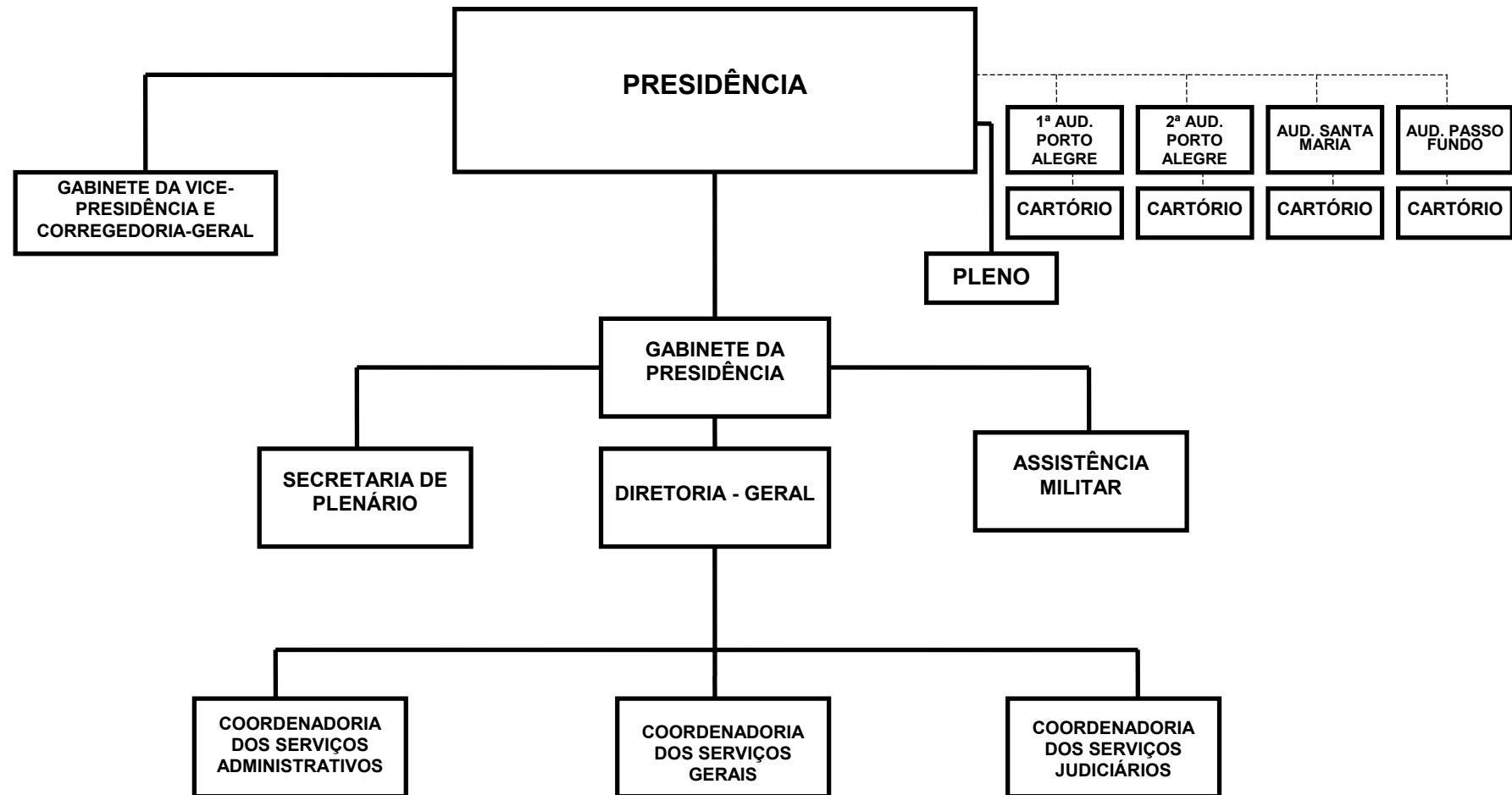

JUSTICA MILITAR DO ESTADO

BASE LEGAL

CONSTITUICAO FEDERAL, ARTIGO 125, PARAGRAFO 3o;
CONSTITUICAO ESTADUAL, ARTIGOS 104 A 106;
LEI COMPLEMENTAR NR. 35/79 - LOMAN, ARTIGO I, VII, 18 E 95.
LEI ESTADUAL NR. 7.356/80 - COJE, ARTIGOS 230 A 301.
LEI ESTADUAL NR. 7.706/82, ARTIGOS 1o A 4o.

PRINCIPAIS ATRIBUICOES

A JUSTICA MILITAR TEM POR OBJETIVO PROCESSAR E JULGAR OS SERVIDORES PUBLICOS MILITARES, INTEGRANTES DA BRIGADA MILITAR DO ESTADO DO RS, NOS CRIMES MILITARES DEFINIDOS EM LEI, BEM COMO DECLARAR A INDIGNIDADE PARA COM O OFICIALATO, DECRETANDO A PERDA DO POSTO E DA PATENTE DO OFICIAL, E A PERDA DA GRADUACAO DA PRACA.

RELACAO DOS PROJETOS/ATIVIDADES

ADMINISTRACAO E ATUACAO JUDICIARIA DA JME
CONTRIBUICAO AO IPE PARA ASSISTENCIA MEDICA
ENCARGOS GERAIS DA JME
ENCARGOS COM INATIVOS DA JME
ENCARGOS COM PENSIONISTAS DA JME

ESPECIFICAÇÃO (FONTE RECURSO / MODALIDADE)	CATEGORIAS ECONÔMICAS E GRUPOS DE DESPESAS						TOTAL
	3-DESPESAS CORRENTES			4-DESPESAS DE CAPITAL			
	1-Pessoal e Encargos Sociais	2-Juros e Enc. da Dívida	3-Outras Desp. Correntes	4-Investimentos	5-Inversões Financeiras	6-Amortização da Dívida	
TESOURO	20.533.512		1.059.971	58.922			21.652.405
TESOURO-LIVRES	20.533.512		999.971				21.533.483
90 APLICACOES DIRETAS	20.533.512		999.971				21.533.483
TESOURO-VINCULADOS POR LEI			60.000	58.922			118.922
90 APLICACOES DIRETAS			60.000	58.922			118.922
TOTAIS	20.533.512		1.059.971	58.922			21.652.405

ESPECIFICAÇÃO (FONTE RECURSO / MODALIDADE)	Classific. Funcional	CATEGORIAS ECONÔMICAS E GRUPOS DE DESPESAS						TOTAL
		3-DESPESAS CORRENTES			4-DESPESAS DE CAPITAL			
		1-Pessoal e Enc. Sociais	2-Juros e Enc. da Dívida	3-Outras Desp Correntes	4-Investim.	5-Inversões Financeiras	6-Amortização da Dívida	
(A) 0138 - PROGRAMA DE APOIO ADMINISTRATIVO 2071 - ADMINISTRACAO E ATUACAO JUDICIARIA DA JME	02.0061							
TESOURO-LIVRES		13.075.098		999.971	58.922			14.133.991
90 APLICACOES DIRETAS		13.075.098		999.971				14.075.069
90 APLICACOES DIRETAS		13.075.098		999.971				14.075.069
TESOURO-VINCULADOS POR LEI					58.922			58.922
90 APLICACOES DIRETAS					58.922			58.922
ADMINISTRAR O APOIO ORGANIZACIONAL DA JUSTICA MILITAR DO ESTADO A FIM DE FAZER FRENTE AS DESPESAS DE CUSTEIO DA MAQUINA ADMINISTRATIVA E A INSTITUICAO DO PLANO DE CARREIRA DE MAGISTRADOS E SERVIDORES DO ORGAO.								
Quantidade: 1 Un.Medida: Unidade Produto: APOIO ADMINISTRATIVO								
TOTAL PROGRAMA		13.075.098		999.971	58.922			14.133.991
TOTAL ORGAO		13.075.098		999.971	58.922			14.133.991

ESPECIFICAÇÃO (FUNTE RECURSO / MODALIDADE)	Classific. Funcional	CATEGORIAS ECONÔMICAS E GRUPOS DE DESPESAS						TOTAL
		3-DESPESAS CORRENTES			4-DESPESAS DE CAPITAL			
		1-Pessoal e Enc. Sociais	2-Juros e Enc. da Dívida	3-Outras Desp Correntes	4-Investim.	5-Inversões Financeiras	6-Amortização da Dívida	
(0) 0091 - ASSISTENCIA MEDICA E HOSPITALAR 2940 - CONTRIBUICAO AO IPE PARA ASSISTENCIA MEDICA TESOURO-LIVRES 90 APLICACOES DIRETAS DESTINAR RECURSOS AO IPE PARA CUSTEIO DOS SERVICOS DE ASSISTENCIA MEDICA AOS SERVIDORES ATIVOS E INATIVOS.	02.0846	702.971						702.971
		702.971						702.971
		702.971						702.971
	TOTAL PROGRAMA	702.971						702.971
(0) 0093 - PREVIDENCIA SOCIAL A SERVIDORES E PENSIONISTAS DO ESTADO 8807 - ENCARGOS COM INATIVOS DA JME	09.0272	6.156.728						6.156.728
		6.156.728						6.156.728
		6.156.728						6.156.728
	TOTAL PROGRAMA	6.156.728						6.156.728
Quantidade: Un.Medida: Produto: PAGAMENTOS EFETUADOS.								
8907 - ENCARGOS COM PENSIONISTAS DA JME	09.0272	593.231						593.231
		593.231						593.231
		593.231						593.231
	TOTAL PROGRAMA	593.231						593.231
Quantidade: Un.Medida: Produto: PAGAMENTO DE PENSOES.								
(0) 9998 - OPERACOES ESPECIAIS 6549 - ENCARGOS GERAIS DA JME	02.0846	5.484		60.000				65.484
		5.484						5.484
		5.484						5.484
				60.000				60.000
				60.000				60.000
	TOTAL PROGRAMA	5.484		60.000				65.484
Quantidade: 1 Un.Medida: Unidade Produto:								

ESPECIFICAÇÃO (FONTE RECURSO / MODALIDADE)	Classific. Funcional	CATEGORIAS ECONÔMICAS E GRUPOS DE DESPESAS						TOTAL
		3-DESPESAS CORRENTES			4-DESPESAS DE CAPITAL			
		1-Pessoal e Enc. Sociais	2-Juros e Enc. da Dívida	3-Outras Desp Correntes	4-Investim.	5-Inversões Financeiras	6-Amortização da Dívida	
	TOTAL ORGAO	7.458.414		60.000				7.518.414



GOVERNO DO ESTADO DO RIO GRANDE DO SUL
SECRETARIA DA COORDENAÇÃO E PLANEJAMENTO
DEPARTAMENTO DE PROGRAMAÇÃO ORÇAMENTÁRIA

Ministério Público



**GOVERNO DO ESTADO DO RIO GRANDE DO SUL
SECRETARIA DA COORDENAÇÃO E PLANEJAMENTO**

MINISTERIO PUBLICO

09.01 – PROCURADORIA-GERAL DA JUSTICA

09.33 – ENCARGOS GERAIS DO MINISTERIO PUBLICO

09.79 – FUNDO DE REAPARELHAMENTO DO MP

MINISTÉRIO PÚBLICO PROCURADORIA-GERAL DE JUSTIÇA

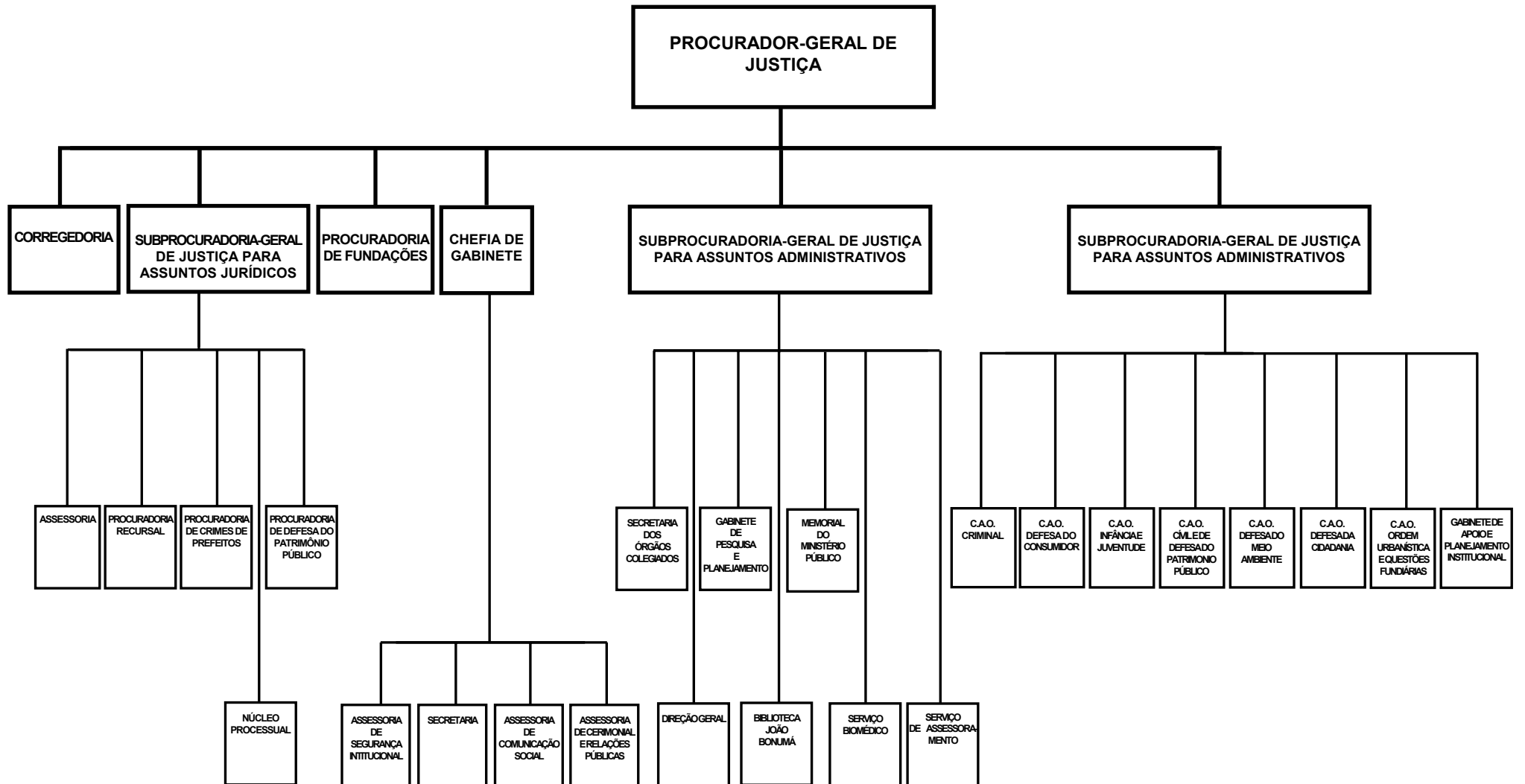

MINISTERIO PUBLICO

BASE LEGAL

CONSTITUICAO FEDERAL, DE 05 DE OUTUBRO DE 1988.
LEI FEDERAL NR. 8625, DE 12 DE FEVEREIRO DE 1993.
CONSTITUICAO ESTADUAL, DE 03 DE OUTUBRO DE 1989.
LEI NR. 1.008, DE 12 DE OUTUBRO DE 1950.
LEI NR. 1.749, DE 21 DE FEVEREIRO DE 1952.
LEI NR. 2.656, DE 19 DE JULHO DE 1955.
LEI NR. 3.119, DE 14 DE FEVEREIRO DE 1957.
LEI NR. 5.256, DE 02 DE AGOSTO DE 1966.
LEI NR. 5.493, DE 12 DE OUTUBRO DE 1967.
LEI NR. 6.535, DE 31 DE JANEIRO DE 1973.
LEI NR. 6.536, DE 31 DE JANEIRO DE 1973.
LEI NR. 6.619, DE 24 DE OUTUBRO DE 1973.
LEI NR. 6.705, DE 01 DE DEZEMBRO DE 1974.
LEI NR. 6.794, DE 10 DE DEZEMBRO DE 1974.
LEI NR. 6.801, DE 11 DE DEZEMBRO DE 1974.
LEI NR. 6.863, DE 07 DE JANEIRO DE 1975.
LEI NR. 6.969, DE 31 DE DEZEMBRO DE 1977.
LEI NR. 7.097, DE 03 DE NOVEMBRO DE 1977.
LEI NR. 7.344, DE 31 DE DEZEMBRO DE 1979.
LEI NR. 7.353, DE 21 DE JANEIRO DE 1980.
LEI NR. 7.374, DE 15 DE MAIO DE 1980.
LEI NR. 7.525, DE 09 DE JULHO DE 1981.
LEI NR. 7.549, DE 19 DE OUTUBRO DE 1981.
LEI NR. 7.577, DE 17 DE DEZEMBRO DE 1981.
LEI NR. 7.605, DE 29 DE DEZEMBRO DE 1981.
LEI NR. 7.606, DE 29 DE DEZEMBRO DE 1981.
LEI NR. 7.651, DE 10 DE MAIO DE 1982.
LEI NR. 7.669, DE 17 DE JULHO DE 1982.
LEI NR. 7.670, DE 17 DE DEZEMBRO DE 1982.
LEI NR. 7.744, DE 17 DE DEZEMBRO DE 1982.
LEI NR. 7.755, DE 29 DE DEZEMBRO DE 1982.
LEI NR. 7.823, DE 18 DE NOVEMBRO DE 1983.
LEI NR. 7.834, DE 12 DE DEZEMBRO DE 1983.
LEI NR. 7.853, DE 14 DE DEZEMBRO DE 1983.
LEI NR. 7.982, DE 14 DE JANEIRO DE 1985.
LEI NR. 7.997, DE 31 DE MAIO DE 1985.
LEI NR. 8.010, DE 01 DE JULHO DE 1985.
LEI NR. 8.147, DE 19 DE JUNHO DE 1986.
LEI NR. 8.149, DE 30 DE JUNHO DE 1986.
LEI NR. 8.155, DE 08 DE JULHO DE 1986.
LEI NR. 8.161, DE 10 DE JUNHO DE 1986.
LEI NR. 8.267, DE 10 DE DEZEMBRO DE 1986.
LEI NR. 8.638, DE 23 DE MAIO DE 1988.
LEI NR. 8.651, DE 09 DE JUNHO DE 1988.
LEI NR. 8.665, DE 07 DE JULHO DE 1988.
LEI NR. 8.801, DE 04 DE JANEIRO DE 1989.
LEI NR. 8.871, DE 18 DE JULHO DE 1989.

LEI NR. 8.874, DE 18 DE JULHO DE 1989.
LEI NR. 8.894, DE 02 DE AGOSTO DE 1989.
LEI NR. 8.902, DE 13 DE SETEMBRO DE 1989.
LEI NR. 8.903, DE 13 DE SETEMBRO DE 1989.
LEI NR. 9.053, DE 15 DE FEVEREIRO DE 1990.
LEI NR. 9.082, DE 11 DE JUNHO DE 1990.
LEI NR. 9.148, DE 24 DE SETEMBRO DE 1990.
LEI NR. 9.191, DE 09 DE JANEIRO DE 1991.
LEI NR. 9.193, DE 09 DE JANEIRO DE 1991.
LEI NR. 9.195, DE 10 DE JANEIRO DE 1991.
LEI NR. 9.498, DE 14 DE JANEIRO DE 1992.
LEI NR. 9.505, DE 15 DE JANEIRO DE 1992.
LEI NR. 9.668, DE 27 DE MAIO DE 1992.
LEI NR. 9.686, DE 14 DE JULHO DE 1992.
LEI NR. 9.727, DE 22 DE SETEMBRO DE 1992.
LEI NR. 9.763, DE 25 DE NOVEMBRO DE 1992.
LEI NR. 10.246, DE 25 DE AGOSTO DE 1994.
LEI NR. 10.558, DE 19 DE OUTUBRO DE 1995.
LEI NR. 10.588, DE 19 DE OUTUBRO DE 1995.
LEI NR. 10.673, DE 29 DE DEZEMBRO DE 1995.
LEI NR. 10.676, DE 02 DE JANEIRO DE 1996.
LEI NR. 10.572, DE 09 DE NOVEMBRO DE 1995.
LEI NR. 10.730, DE 19 DE MARÇO DE 1996.
LEI NR. 10.780, DE 07 DE MAIO DE 1996.
LEI NR. 10.870, DE 05 DE DEZEMBRO DE 1996.
LEI NR. 10.871, DE 05 DE DEZEMBRO DE 1996.
LEI NR. 10.927, DE 07 DE JANEIRO DE 1997.
LEI NR. 11.003, DE 19 DE AGOSTO DE 1997.
LEI NR. 11.039, DE 14 DE NOVEMBRO DE 1997.
LEI NR. 11.050, DE 12 DE DEZEMBRO DE 1997.
LEI NR. 11.070, DE 30 DE DEZEMBRO DE 1997.
LEI NR. 11.091, DE 22 DE JANEIRO DE 1998.
LEI NR. 11.107, DE 22 DE JANEIRO DE 1998.
LEI NR. 11.155, DE 21 DE MAIO DE 1998.
LEI NR. 11.156, DE 21 DE MAIO DE 1998.
LEI NR. 11.168, DE 09 DE JUNHO DE 1998.
LEI NR. 11.252, DE 03 DE DEZEMBRO DE 1998.
LEI NR. 11.257, DE 03 DE DEZEMBRO DE 1998.
LEI NR. 11.282, DE 18 DE DEZEMBRO DE 1998.
LEI NR. 11.295, DE 29 DE DEZEMBRO DE 1998.
LEI NR. 11.298, DE 29 DE DEZEMBRO DE 1998.
LEI NR. 11.301, DE 04 DE JANEIRO DE 1999.
LEI NR. 11.313, DE 20 DE JANEIRO DE 1999.
LEI NR. 11.326, DE 17 DE MAIO DE 1999.
LEI NR. 11.330, DE 07 DE JUNHO DE 1999.
LEI NR. 11.333, DE 07 DE JUNHO DE 1999.
LEI NR. 11.334, DE 07 DE JUNHO DE 1999.
LEI NR. 11.348, DE 12 DE JULHO DE 1999.
LEI NR. 11.349, DE 12 DE JULHO DE 1999.
LEI NR. 11.350, DE 12 DE JULHO DE 1999.
LEI NR. 11.355, DE 19 DE JULHO DE 1999.
LEI NR. 11.356, DE 19 DE JULHO DE 1999.

LEI NR. 11.850, DE 28 DE NOVEMBRO DE 2002.
LEI NR. 11.851, DE 28 DE NOVEMBRO DE 2002.
LEI NR. 11.852, DE 28 DE NOVEMBRO DE 2002.
LEI NR. 11.864, DE 16 DE DEZEMBRO DE 2002.
DECRETO NR. 32.181, DE 20 DE FEVEREIRO DE 1986.
DECRETO NR. 32.319, DE 28 DE AGOSTO DE 1986.

PRINCIPAIS ATRIBUICOES

- PROMOVER A DEFESA DA ORDEM JURIDICA E DO REGIME DEMOCRATICO;
- PROMOVER A DEFESA DOS DIREITOS ASSEGURADOS PELA ORDEM CONSTITUCIONAL E LEGAL;
- PROMOVER A DEFESA DOS INTERESSES SOCIAIS INDIVIDUAIS INDISPONIVEIS;
- PROMOVER A DEFESA DO PATRIMONIO PUBLICO SOCIAL, DO MEIO AMBIENTE E DE OUTROS INTERESSES DIFUSOS E COLETIVOS, ESPECIALMENTE O PATRIMONIO HISTORICO, ARTISTICO, CULTURAL E PAISAGISTICO E OS DIREITOS DO CONSUMIDOR.
- PRATICAR ATOS PROPRIOS DE GESTAO;
- PRATICAR ATOS E DECIDIR A SITUACAO FUNCIONAL DO PESSOAL DE CARREIRA E DOS SERVICOS AUXILIARES, ORGANIZADOS EM QUADROS PROPRIOS;
- PROPOR A ASSEMBLEIA LEGISLATIVA A CRIACAO E EXTINCAO DE SEUS CARGOS E SERVICOS AUXILIARES, BEM COMO A FIXACAO DOS VENCIMENTOS DE SEUS MEMBROS E SERVIDORES;
- PROVER OS CARGOS INICIAIS DA CARREIRA E DOS SERVICOS AUXILIARES, BEM COMO NOS CASOS DE PROMOCAO, REMOCAO E DEMAIS FORMAS DE PROVIMENTO DERIVADO;
- ORGANIZAR SUAS SECRETARIAS E OS SERVICOS AUXILIARES DAS PROMOTORIAS DE JUSTICE DAS PROCURADORIAS DE JUSTICA;
- EXERCER A FISCALIZACAO DOS ESTABELECIMENTOS QUE ABRIGAM IDOSOS, INVALIDOS, MENORES, INCAPAZES E PESSOAS PORTADORAS DE DEFICIENCIAS, SUPERVISIONANDO-LHES SUA ASSISTENCIA;
- EXERCER O CONTROLE EXTERNO DAS ATIVIDADES DESENVOLVIDAS NOS ESTABELECIMENTOS PRISIONAIS;
- ASSISTIR AS FAMILIAS ATINGIDAS PELO CRIME E DEFENDER-LHES OS INTERESSES;
- EXERCER O CONTROLE EXTERNO DA ATIVIDADE POLICIAL;
- RECEBER PETICOES, RECLAMACOES E REPRESENTACOES DE QUALQUER PESSOA POR DESRESPEITO AOS DIREITOS ASSEGURADOS NA CONSTITUCAO FEDERAL, NA CONSTITUCAO ESTADUAL E NAS LEIS.

RELACAO DOS PROJETOS/ATIVIDADES

CONSTRUCAO/INSTALACAO DE SEDE PROPRIA E PROMOTORIAS DE JUSTICA
EXECUCAO DA FUNCAO JURISDICCIONAL DO ESTADO E DA DEFESA DA ORDEM JURIDICA
READEQUACAO OPERACIONAL DO ORGAO E PLANO DIRETOR DE INFORMATICA
PUBLICIDADE
GESTAO INTEGRADA DE COMBATE A CRIMINALIDADE
PAGAMENTO DE ABONO-FAMILIA E AUXILIO-FUNERAL AOS SERVIDORES INATIVOS
PROVISAO PARA PAGAMENTO DE DECIMO TERCEIRO SALARIO
PAGAMENTO DE ABONO-FAMILIA E AUXILIO-FUNERAL AOS SERVIDORES ATIVOS
CONTRIBUICAO AO IPE PARA ASSISTENCIA MEDICA
ENCARGOS COM INATIVOS DO MP
ENCARGOS COM PENSIONISTAS DO MP
REAPARELHAMENTO E MODERNIZACAO DO MINISTERIO PUBLICO

ESPECIFICAÇÃO (FONTE RECURSO / MODALIDADE)	CATEGORIAS ECONÔMICAS E GRUPOS DE DESPESAS						TOTAL
	3-DESPESAS CORRENTES			4-DESPESAS DE CAPITAL			
	1-Pessoal e Encargos Sociais	2-Juros e Enc. da Dívida	3-Outras Desp. Correntes	4-Investimentos	5-Inversões Financeiras	6-Amortização da Dívida	
TESOURO	4 10 .000 .000		40 .009 .712	41 .715 .409	200 .000		491 .925 .121
TESOURO-LIVRES	4 10 .000 .000		39 .300 .000	41 .415 .409	200 .000		490 .915 .409
90 APLICACOES DIRETAS	4 10 .000 .000		39 .300 .000	41 .415 .409	200 .000		490 .915 .409
TESOURO-VINCULADOS POR LEI			709 .712	300 .000			1 .009 .712
90 APLICACOES DIRETAS			709 .712	300 .000			1 .009 .712
CONVENIOS			250 .000	950 .000			1 .200 .000
90 APLICACOES DIRETAS			250 .000	950 .000			1 .200 .000
TOTAIS	4 10 .000 .000		40 .259 .712	42 .665 .409	200 .000		493 .125 .121

ESPECIFICAÇÃO (FUNTE RECURSO / MODALIDADE)	Classific. Funcional	CATEGORIAS ECONÔMICAS E GRUPOS DE DESPESAS					TOTAL
		3-DESPESAS CORRENTES			4-DESPESAS DE CAPITAL		
		1-Pessoal e Enc. Sociais	2-Juros e Enc. da Dívida	3-Outras Desp Correntes	4-Investim.	5-Inversões Financeiras	
(F) 0106 - EXECUCAO DA DEFESA E ACOMPANHAMENTO DOS INTERESSES DA SOCIEDADE E DO PODER PUBLICO							
1764 - CONSTRUCAO/INSTALACAO DE SEDE PROPRIA E PROMOTORIAS DE JUSTICA	03.0122				24.600.000	200.000	24.800.000
TESOURO-LIVRES					24.600.000	200.000	24.800.000
90 APLICACOES DIRETAS					24.600.000	200.000	24.800.000
CONCLUIR A CONSTRUÇÃO E INSTALAR PRÉDIO SEDE DO MINISTÉRIO PÚBLICO LOCALIZADO NA AVENIDA AURELIANO DE FIGUEIREDO PINTO, COM 25.186 METROS QUADRADOS E CONSTRUIR DIVERSAS PROMOTORIAS DE JUSTIÇA NO INTERIOR ENA CAPITAL DO ESTADO.							
Quantidade: 26000 Un.Medida: Metros quadrados Produto: ÁREA CONSTRUIDA							
2101 - EXECUCAO DA FUNCAO JURISDICCIONAL DO ESTADO E DA DEFESA DA ORDEM JURIDICA	03.0122	287.700.632		35.750.058			323.450.690
TESOURO-LIVRES		287.700.632		35.536.885			323.237.517
90 APLICACOES DIRETAS		287.700.632		35.536.885			323.237.517
TESOURO-VINCULADOS POR LEI				213.173			213.173
90 APLICACOES DIRETAS				213.173			213.173
MANTER O PLENO E REGULAR FUNCIONAMENTO DAS ATIVIDADES ESSENCIAIS DE APOIO A FUNCAO JURISDICCIONAL DO ESTADO E DA DEFESA DA ORDEM JURIDICA.							
Quantidade: 1 Un.Medida: Unidade Produto: Funcao executada							
2746 - READEQUACAO OPERACIONAL DO ORGAO E PLANO DIRETOR DE INFORMATICA	03.0122			3.643.115	16.815.409		20.458.524
TESOURO-LIVRES				3.643.115	16.815.409		20.458.524
90 APLICACOES DIRETAS				3.643.115	16.815.409		20.458.524
AMPLIAR, INFORMATIZAR, MODERNIZAR, REFORMAR E ADQUIRIR BENS, MATERIAIS, MOVEIS E EQUIPAMENTOS, COM A FINALIDADE DE MELHORAR A EFICACIA E A QUALIFICACAO DOS SERVICOS PRESTADOS.							
Quantidade: 2640 Un.Medida: Unidades Produto: Equipamentos, Materiais, softwares e sistemas adquiridos							
5409 - GESTAO INTEGRADA DE COMBATE A CRIMINALIDADE	03.0091			250.000	950.000		1.200.000
CONVENIOS				250.000	950.000		1.200.000
90 APLICACOES DIRETAS				250.000	950.000		1.200.000
INTENSIFICAR AS ACOES DE COMBATE AO CRIME ORGANIZADO, ATRAVES DA PARCERIA COM ORGANISMOS INTERNACIONAIS, VISANDO A CAPTACAO DE RECURSOS QUE VIABILIZEM A IMPLEMENTACAO DE PROCEDIMENTOS MAIS EFICAZES.							
Quantidade: 1800 Un.Medida: Unidade Produto: Aquisicao de equipamentos, materias, softwares, servicos, bens imoveis, reformas e construccoes							
TOTAL PROGRAMA		287.700.632		39.643.173	42.365.409	200.000	369.909.214
(A) 0138 - PROGRAMA DE APOIO ADMINISTRATIVO							

ESPECIFICAÇÃO (FONTE RECURSO / MODALIDADE)	Classific. Funcional	CATEGORIAS ECONÔMICAS E GRUPOS DE DESPESAS						TOTAL
		3-DESPESAS CORRENTES			4-DESPESAS DE CAPITAL			
		1-Pessoal e Enc. Sociais	2-Juros e Enc. da Dívida	3-Outras Desp Correntes	4-Investim.	5-Inversões Financeiras	6-Amortização da Dívida	
2945 - PUBLICIDADE	04.0122			50.000				50.000
TESOURO-LIVRES				50.000				50.000
90 APLICACOES DIRETAS				50.000				50.000
DIVULGAR AS ACOES DO MINISTERIO PUBLICO, ATRAVES DOS DIVERSOS MEIOS DE COMUNICACAO, NOS TERMOS DO PARAGRAFO SETIMO DO ARTIGO 149 DA CONSTITUICAO ESTADUAL, FAZENDO CHEGAR ATE O CIDADAO O TRABALHO DESENVOLVIDO PELO ORGAO, VISANDO UM ESTREITAMENTO DAS RELACOES COM A SOCIEDADE GAUCHA.								
Quantidade: 1 Un.Medida: Unidade								
Produto: Apoio								
	TOTAL PROGRAMA			50.000				50.000
	TOTAL ORGAO	287.700.632		39.693.173	42.365.409	200.000		369.959.214

ESPECIFICAÇÃO (FUNTE RECURSO / MODALIDADE)	Classific. Funcional	CATEGORIAS ECONÔMICAS E GRUPOS DE DESPESAS					TOTAL
		3-DESPESAS CORRENTES			4-DESPESAS DE CAPITAL		
		1-Pessoal e Enc. Sociais	2-Juros e Enc. da Dívida	3-Outras Desp Correntes	4-Investim.	5-Inversões Financeiras	
(0) 0091 - ASSISTENCIA MEDICA E HOSPITALAR 2684 - CONTRIBUICAO AO IPE PARA ASSISTENCIA MEDICA TESOURO-LIVRES 90 APLICACOES DIRETAS DESTINAR RECURSOS AO IPE PARA O CUSTEIO DE ASSISTENCIA MEDICA DOS SERVIDORES ATIVOS E INATIVOS DO MINISTERIO PUBLICO.	03.0846	12.132.166					12.132.166
		12.132.166					12.132.166
		12.132.166					12.132.166
	TOTAL PROGRAMA	12.132.166					12.132.166
(0) 0093 - PREVIDENCIA SOCIAL A SERVIDORES E PENSIONISTAS DO ESTADO 8809 - ENCARGOS COM INATIVOS DO MP	09.0272	79.343.202					79.343.202
TESOURO-LIVRES		79.343.202					79.343.202
90 APLICACOES DIRETAS		79.343.202					79.343.202
GARANTIR O PAGAMENTO DE PROVENTOS AOS SERVIDORES INATIVOS DO MINISTERIO PUBLICO.							
Quantidade: Un.Medida: Produto: PAGAMENTOS EFETUADOS.							
8909 - ENCARGOS COM PENSIONISTAS DO MP	09.0272	1.638.000					1.638.000
TESOURO-LIVRES		1.638.000					1.638.000
90 APLICACOES DIRETAS		1.638.000					1.638.000
GARANTIR O PAGAMENTO DE PENSOES DO MINISTERIO PUBLICO.							
Quantidade: Un.Medida: Produto: PAGAMENTO DE PENSOES.							
	TOTAL PROGRAMA	80.981.202					80.981.202
(0) 9998 - OPERACOES ESPECIAIS 2019 - PAGAMENTO DE ABONO-FAMILIA E AUXILIO-FUNERAL AOS SERVIDORES INATIVOS	03.0846	15.000		50.000			65.000
TESOURO-LIVRES		15.000		50.000			65.000
90 APLICACOES DIRETAS		15.000		50.000			65.000
CUSTEAR DESPESAS COM ABONO-FAMILIA E AUXILIO-FUNERAL DE MEMBROS E SERVIDORES INATIVOS DO MINISTERIO PUBLICO/PROCURADORIA-GERAL DE JUSTIÇA.							
2182 - PROVISAO PARA PAGAMENTO DE DECIMO TERCEIRO SALARIO	03.0846	28.850.000					28.850.000
TESOURO-LIVRES		28.850.000					28.850.000
90 APLICACOES DIRETAS		28.850.000					28.850.000

ESPECIFICAÇÃO (FONTE RECURSO / MODALIDADE)	Classific. Funcional	CATEGORIAS ECONÔMICAS E GRUPOS DE DESPESAS						TOTAL
		3-DESPESAS CORRENTES			4-DESPESAS DE CAPITAL			
		1-Pessoal e Enc. Sociais	2-Juros e Enc. da Dívida	3-Outras Desp Correntes	4-Investim.	5-Inversões Financeiras	6-Amortização da Dívida	
PAGAR DECIMO TERCEIRO SALARIO DE MEMBROS E SERVIDORES ATIVOS E INATIVOS DO MINISTERIO PUBLICO.								
2683 - PAGAMENTO DE ABONO-FAMILIA E AUXILIO-FUNERAL AOS SERVIDORES ATIVOS	03.0846							
TESOURO-LIVRES		321.000		20.000			341.000	
90 APLICACOES DIRETAS		321.000		20.000			341.000	
PAGAR DESPESAS COM ABONO-FAMILIA E AUXILIO-FUNERAL REFERENTES AOS MEMBROS E SERVIDORES ATIVOS DO MINISTERIO PUBLICO.								
TOTAL PROGRAMA		29.186.000		70.000			29.256.000	
TOTAL ORGAO		122.299.368		70.000			122.369.368	

ESPECIFICAÇÃO (FONTE RECURSO / MODALIDADE)	Classific. Funcional	CATEGORIAS ECONÔMICAS E GRUPOS DE DESPESAS						TOTAL
		3-DESPESAS CORRENTES			4-DESPESAS DE CAPITAL			
		1-Pessoal e Enc. Sociais	2-Juros e Enc. da Dívida	3-Outras Desp Correntes	4-Investim.	5-Inversões Financeiras	6-Amortização da Dívida	
(F) 0106 - EXECUCAO DA DEFESA E ACOMPANHAMENTO DOS INTERESSES DA SOCIEDADE E DO PODER PUBLICO								
9024 - REAPARELHAMENTO E MODERNIZACAO DO MINISTERIO PUBLICO	03.0122			496.539	300.000			796.539
TESOURO-VINCULADOS POR LEI				496.539	300.000			796.539
90 APLICACOES DIRETAS				496.539	300.000			796.539
CUSTEAR DESPESAS COM A MANUTENCAO E AMPLIACAO DA CAPACIDADE INSTALADA, BEM COMO APRIMORAR OS SERVICOS PRESTADOS A COMUNIDADE.								
Quantidade: 1 Un.Medida: 01								
Produto: Equipamentos, materiais, softwares e sistemas adquiridos								
	TOTAL PROGRAMA			496.539	300.000			796.539
	TOTAL ORGAO			496.539	300.000			796.539



GOVERNO DO ESTADO DO RIO GRANDE DO SUL
SECRETARIA DA COORDENAÇÃO E PLANEJAMENTO
DEPARTAMENTO DE PROGRAMAÇÃO ORÇAMENTÁRIA

Defensoria Pública



**GOVERNO DO ESTADO DO RIO GRANDE DO SUL
SECRETARIA DA COORDENAÇÃO E PLANEJAMENTO**

DEFENSORIA PUBLICA DO ESTADO

30.01 – DEFENSORIA PUBLICA DO ESTADO

30.33 – ENCARGOS GERAIS DA DEFENSORIA PUBLICA

30.88 – FUNDO DE REAPARELHAMENTO DA DEFENSORIA PUBLICA

DEFENSORIA PÚBLICA DO ESTADO

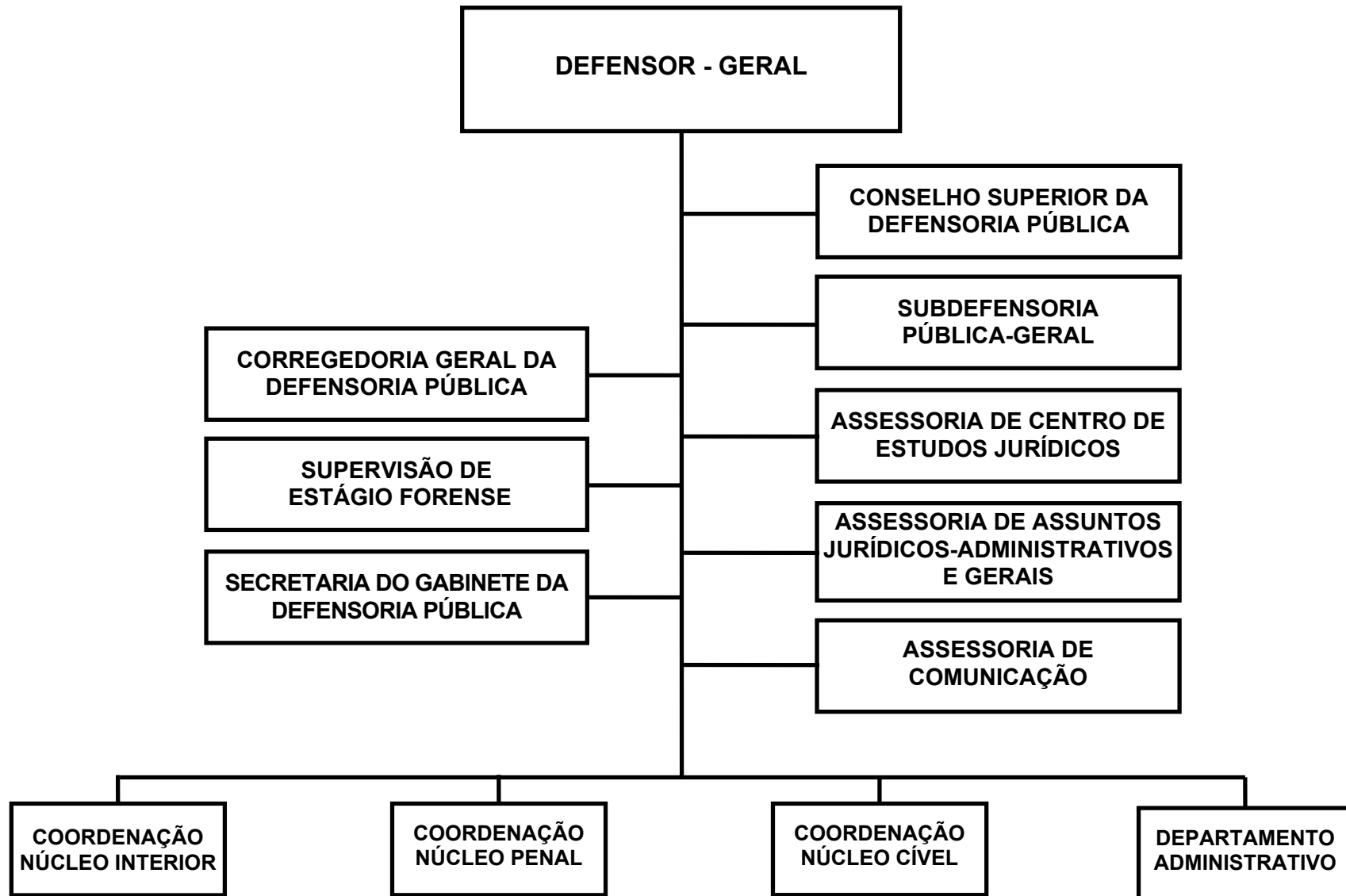

DEFENSORIA PUBLICA DO ESTADO

BASE LEGAL

CONSTITUICAO FEDERAL, DE 03 DE OUTUBRO DE 1988, ART. 5, INCISO LXXIV.
CONSTITUICAO ESTADUAL, DE 03 DE OUTUBRO DE 1989, ARTIGOS 120 E 123.
LEI COMPLEMENTAR FEDERAL NR. 80, DE 12 DE JANEIRO DE 1994.
LEI COMPLEMENTAR ESTADUAL NR. 9.230, DE 06 DE FEVEREIRO DE 1991.
LEI COMPLEMENTAR ESTADUAL NR. 10.194, DE 31 DE MAIO DE 1994.
LEI COMPLEMENTAR ESTADUAL NR. 10.725, DE 23 DE JANEIRO DE 1996.
LEI NR. 10.298, DE 16 DE NOVEMBRO DE 1994.
LEI NR. 10.356, DE 10 DE JANEIRO DE 1995.
LEI NR. 10.729, DE 11 DE MARCO DE 1996.
LEI NR. 10.830, DE 24 DE JULHO DE 1996.
LEI NR. 10.943, DE 07 DE ABRIL DE 1997.
LEI COMPLEMENTAR ESTADUAL NR. 11.795 DE 23 DE MAIO DE 2002.

PRINCIPAIS ATRIBUICOES

- PRESTAR ASSISTENCIA JURIDICA, JUDICIAL E EXTRA-JUDICIAL, INTEGRAL E GRATUITA, AOS NECESSITADOS, ASSIM CONSIDERADOS NA FORMA DA LEI.

RELACAO DOS PROJETOS/ATIVIDADES

ATENDIMENTO JURIDICO E JUDICIAL A POPULACAO CARENTE
APOIO ADMINISTRATIVO - DPE
ENCARGOS COM INATIVOS DA DEFENSORIA PÚBLICA
REAPARELHAMENTO DA DEFENSORIA PUBLICA

ESPECIFICAÇÃO (FONTE RECURSO / MODALIDADE)	CATEGORIAS ECONÔMICAS E GRUPOS DE DESPESAS						TOTAL
	3-DESPESAS CORRENTES			4-DESPESAS DE CAPITAL			
	1-Pessoal e Encargos Sociais	2-Juros e Enc. da Dívida	3-Outras Desp. Correntes	4-Investimentos	5-Inversões Financeiras	6-Amortização da Dívida	
TESOURO	57.870.436		6.123.540	1.770.219			65.764.195
TESOURO-LIVRES	57.870.436		6.003.540	1.700.667			65.574.643
90 APLICACOES DIRETAS	57.870.436		6.003.540	1.700.667			65.574.643
TESOURO-VINCULADOS POR LEI			120.000	69.552			189.552
90 APLICACOES DIRETAS			120.000	69.552			189.552
TOTAIS	57.870.436		6.123.540	1.770.219			65.764.195

R\$ 1,00

ESPECIFICAÇÃO (FUNTE RECURSO / MODALIDADE)	Classific. Funcional	CATEGORIAS ECONÔMICAS E GRUPOS DE DESPESAS						TOTAL
		3-DESPESAS CORRENTES			4-DESPESAS DE CAPITAL			
		1-Pessoal e Enc. Sociais	2-Juros e Enc. da Dívida	3-Outras Desp Correntes	4-Investim.	5-Inversões Financeiras	6-Amortização da Dívida	
(F) 0042 - ASSISTENCIA JURIDICA E JUDICIAL AOS NECESSITADOS								
2961 - ATENDIMENTO JURIDICO E JUDICIAL A POPULACAO CARENTE	14.0092			150.000	1.100.000			1.250.000
TESOURO-LIVRES				150.000	1.100.000			1.250.000
90 APLICACOES DIRETAS				150.000	1.100.000			1.250.000
QUALIFICACAO FUNCIONAL, SISTEMA DE INFORMACOES, USOCAPIAO, MUDANCA DA UNIDADE CENTRAL DE ATENDIMENTO E AJUIZAMENTO, MUTIRAO NA EXECUCAO PENAL, CAPACITACAO DOS DIREITOS DA CRIANCA E ADOLESCENTE, ANALISE ESTRUTURAL E FUNCIONAL DA DPE.								
Quantidade: 57578 Un.Medida: PESSOAS								
Produto: PESSOAS BENEFICIADAS								
6308 - APOIO ADMINISTRATIVO - DPE	14.0122			5.853.540	600.667			46.324.643
TESOURO-LIVRES		39.870.436		5.853.540	600.667			46.324.643
90 APLICACOES DIRETAS		39.870.436		5.853.540	600.667			46.324.643
ATENDER AS ATIVIDADES FIM DA DEFENSORIA PUBLICA EM TODO O ESTADO, ASSISTENCIA JURIDICA E JUDICIAL E EXTRA JUDICIAL AOS NECESSITADOS.								
Quantidade: Un.Medida: Acao sem produto.								
Produto: Acao sem produto.								
TOTAL PROGRAMA		39.870.436		6.003.540	1.700.667			47.574.643
TOTAL ORGAO		39.870.436		6.003.540	1.700.667			47.574.643

ESPECIFICAÇÃO (FONTE RECURSO / MODALIDADE)	Classific. Funcional	CATEGORIAS ECONÔMICAS E GRUPOS DE DESPESAS						TOTAL
		3-DESPESAS CORRENTES			4-DESPESAS DE CAPITAL			
		1-Pessoal e Enc. Sociais	2-Juros e Enc. da Dívida	3-Outras Desp Correntes	4-Investim.	5-Inversões Financeiras	6-Amortização da Dívida	
(F) 0042 - ASSISTENCIA JURIDICA E JUDICIAL AOS NECESSITADOS 8830 - ENCARGOS COM INATIVOS DA DEFENSORIA PÚBLICA	14.0122	18.000.000						18.000.000
TESOURO-LIVRES		18.000.000						18.000.000
90 APLICACOES DIRETAS		18.000.000						18.000.000
GARANTIR O PAGAMENTO DE INATIVOS DA DEFENSORIA PUBLICA.								
Quantidade: Produto: INATIVOS PAGOS	Un.Medida:							
	TOTAL PROGRAMA	18.000.000						18.000.000
	TOTAL ORGAO	18.000.000						18.000.000

ESPECIFICAÇÃO (FONTE RECURSO / MODALIDADE)	Classific. Funcional	CATEGORIAS ECONÔMICAS E GRUPOS DE DESPESAS						TOTAL
		3-DESPESAS CORRENTES			4-DESPESAS DE CAPITAL			
		1-Pessoal e Enc. Sociais	2-Juros e Enc. da Dívida	3-Outras Desp Correntes	4-Investim.	5-Inversões Financeiras	6-Amortização da Dívida	
(F) 0042 - ASSISTENCIA JURIDICA E JUDICIAL AOS NECESSITADOS 8112 - REAPARELHAMENTO DA DEFENSORIA PUBLICA	04.0122			120.000		69.552	189.552	
TESOURO-VINCULADOS POR LEI				120.000		69.552	189.552	
90 APLICACOES DIRETAS				120.000		69.552	189.552	
ADQUIRIR BENS MOVEIS E EQUIPAMENTOS PARA EQUIPAR ESCRITORIOS DA DEFENSORIA PÚBLICA PARA UMA MELHOR EFICIENCIA OPERACIONAL.								
Quantidade: 20 Un.Medida: Unidade Produto: Bens moveis instalados.								
	TOTAL PROGRAMA			120.000		69.552	189.552	
	TOTAL ORGAO			120.000		69.552	189.552	



GOVERNO DO ESTADO DO RIO GRANDE DO SUL
SECRETARIA DA COORDENAÇÃO E PLANEJAMENTO
DEPARTAMENTO DE PROGRAMAÇÃO ORÇAMENTÁRIA

Poder Executivo



**GOVERNO DO ESTADO DO RIO GRANDE DO SUL
SECRETARIA DA COORDENAÇÃO E PLANEJAMENTO**

SECRETARIA DO MEIO AMBIENTE

05.01 – GABINETE E ORGAOS CENTRAIS

05.84 – FUNDO PRO-GUAIBA

05.89 – FUNDO DE DESENVOLVIMENTO FLORESTAL

05.98 – FUNDO DE INVESTIMENTOS DE RECURSOS HIDRICOS

05.99 – FUNDO ESTADUAL DO MEIO AMBIENTE

05.61 – FUNDAÇÃO ZOOBOTANICA DO RIO GRANDE DO SUL – FZB

05.67 – FUNDAÇÃO ESTADUAL DE PROTEÇÃO AMBIENTAL – FEPAM

SECRETARIA ESTADUAL DO MEIO AMBIENTE

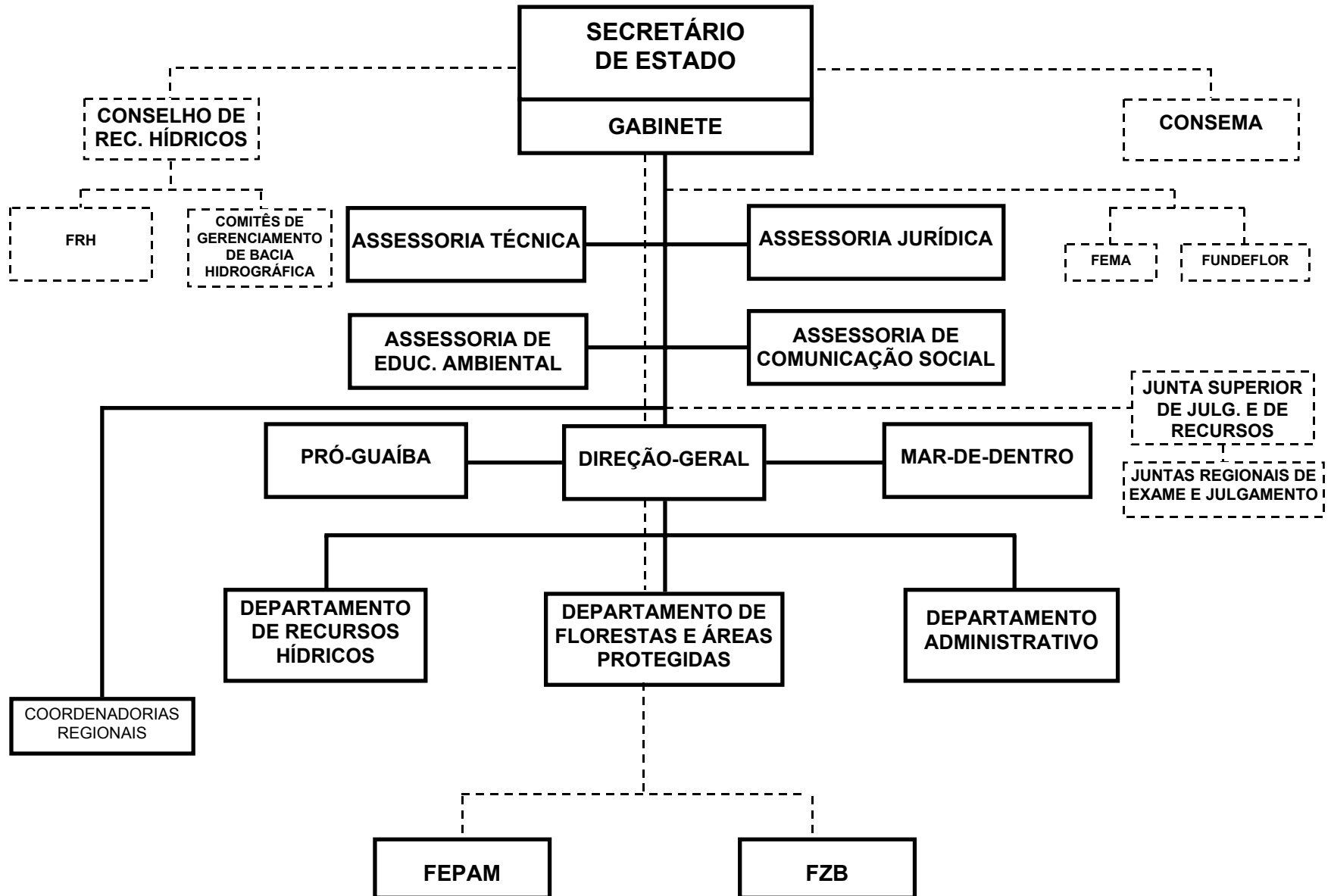

SECRETARIA DO MEIO AMBIENTE

BASE LEGAL

CONSTITUICAO ESTADUAL DE 03 DE OUTUBRO DE 1989.
LEI NR. 6.497, DE 1972.
LEI NR. 8.850, DE 08 DE MAIO DE 1989.
LEI NR. 9.077, DE 1990.
LEI NR. 9.519, DE 21 DE JANEIRO DE 1992.
LEI NR. 9.893, DE 1993.
LEI NR. 9.978, DE 08 DE DEZEMBRO DE 1993.
LEI NR. 10.330, DE 27 DE DEZEMBRO DE 1994.
LEI NR. 10.350, DE 30 DE DEZEMBRO DE 1994.
LEI NR. 11.362, DE 29 DE JULHO DE 1999.
LEI NR. 11.520, DE 03 DE AGOSTO DE 2000.
LEI NR. 11.560, DE 22 DE DEZEMBRO DE 2000.
DECRETO ESTADUAL NR. 33.360, DE 1989.
DECRETO NR. 34.255, DE 02 DE ABRIL DE 1992.
DECRETO NR. 34.256, DE 02 DE ABRIL DE 1992.
DECRETO NR. 35.237, DE 06 DE MAIO DE 1994.
DECRETO NR. 36.055, DE 04 DE JULHO DE 1995.
DECRETO NR. 37.033, DE 21 DE NOVEMBRO DE 1996.
DECRETO NR. 37.034, DE 21 DE NOVEMBRO DE 1996.
DECRETO NR. 38.543, DE 04 DE JUNHO DE 1998.
DECRETO NR. 39.840, DE 26 DE NOVEMBRO DE 1999.
DECRETO NR. 39.876, DE 16 DE DEZEMBRO DE 1999.
DECRETO NR. 39.935, DE 07 DE JANEIRO DE 2000.
DECRETO NR. 40.647, DE 22 DE FEVEREIRO DE 2001.

PRINCIPAIS ATRIBUICOES

- ATUACAO COMO ORGAO CENTRAL DO SISTEMA DE PROTECAO AMBIENTAL DO ESTADO, CABENDO-LHE AS ATRIBUICOES EXPLICITADAS NA LEGISLACAO AMBIENTAL;
- DEFESA DO DIREITO DE TODOS AO MEIO AMBIENTE ECOLOGICAMENTE EQUILIBRADO E SAUDAVEL, BEM COMO A JUSTICA SOCIAL NO USO SUSTENTAVEL DOS RECURSOS AMBIENTAIS, ATRAVES DA PROMOCAO DO DESENVOLVIMENTO SUSTENTAVEL DE FORMA INTEGRADA COM OUTROS ORGAOS DE GOVERNO E DA SOCIEDADE CIVIL;
- COORDENACAO DAS ATIVIDADES DE PLANEJAMENTO, CONTROLE, FISCALIZACAO, RECUPERACAO, PROTECAO E PRESERVACAO AMBIENTAL NO AMBITO DAS ACOES GOVERNO DO ESTADO;
- EXERCOCIO, EM CONJUNTO COM OS DEMAIS ORGAOS EXECUTIVOS, DAS COMPETENCIAS DISPOSTAS NO ARTIGO 9., DA LEI NUMERO 10.330/94, QUE CRIOU O SISTEMA ESTADUAL DE PROTECAO AMBIENTAL;
- DIAGNOSTICO, MONITORAMENTO, ACOMPANHAMENTO, CONTROLE E DIVULGACAO DA QUALIDADE DO MEIO AMBIENTE E PROMOCAO DO GERENCIAMENTO ADEQUADO DOS RECURSOS AMBIENTAIS;
- PROMOCAO DO DESENVOLVIMENTO E COORDENACAO DA POLITICA ESTADUAL DE SANEAMENTO AMBIENTAL, ENTENDENDO-SE COMO TAL O CONJUNTO DE ACOES QUE

- TENDEM A CONSERVAR E MELHORAR AS CONDIÇÕES DO MEIO AMBIENTE, EM BENEFÍCIO DA SAÚDE;
- DESENVOLVIMENTO DAS POLÍTICAS DE PRESERVAÇÃO E CONSERVAÇÃO DE BIODIVERSIDADE E DE VALORIZAÇÃO DAS COMUNIDADES TRADICIONAIS;
 - NORMATIZAÇÃO, FISCALIZAÇÃO E LICENCIAMENTO DAS ATIVIDADES E/OU EMPREENDIMENTOS CONSIDERADOS EFETIVA OU POTENCIALMENTE CAUSADORES DE DEGRADAÇÃO AMBIENTAL, DE FORMA DIRETA OU INDIRETA, APLICANDO AS PENALIDADES PREVISTAS NA LEGISLAÇÃO VIGENTE;
 - PARTICIPAÇÃO NO DESENVOLVIMENTO DA POLÍTICA ESTADUAL DE BIOTECNOLOGIA, ENGENHARIA GENÉTICA E SUBSTÂNCIAS PERIGOSAS, COM VISTA AOS POSSÍVEIS IMPACTOS AMBIENTAIS;
 - PROMOÇÃO DA EDUCAÇÃO AMBIENTAL EM CONJUNTO COM OUTROS ÓRGÃOS E ENTIDADES;
 - DESENVOLVIMENTO E COORDENAÇÃO DA POLÍTICA FLORESTAL DO ESTADO, COMO ÓRGÃO FLORESTAL;
 - DESENVOLVIMENTO E COORDENAÇÃO DO SISTEMA ESTADUAL DE UNIDADES DE CONSERVAÇÃO;
 - ATUAÇÃO COMO ÓRGÃO DE INTEGRAÇÃO DO SISTEMA ESTADUAL DE RECURSOS HÍDRICOS, EM CONSONÂNCIA COM A LEGISLAÇÃO VIGENTE, BEM COMO COORDENAÇÃO DE PROGRAMAS DE DESENVOLVIMENTO SUSTENTÁVEL DE BACIAS HIDROGRÁFICAS;
 - PROPOSIÇÕES POLÍTICAS DE PROTEÇÃO AMBIENTAL JUNTO A OUTROS ESTADOS DA FEDERAÇÃO E AOS PAÍSES DO MERCOSUL, ALICERCADAS EM ASPECTOS PECULIARES DOS ECOSISTEMAS ENVOLVIDOS, RESPEITADA A COMPETÊNCIA FEDERAL;
 - IMPLEMENTAÇÃO DAS POLÍTICAS DE APOIO TÉCNICO, FINANCEIRO E DE INCENTIVOS AOS MUNICÍPIOS E SOCIEDADE CIVIL, RELATIVOS A PROTEÇÃO AMBIENTAL;
 - PROMOÇÃO DA DESCENTRALIZAÇÃO DA GESTÃO AMBIENTAL AOS MUNICÍPIOS;
 - REALIZAÇÃO DA CONFERÊNCIA ESTADUAL DE MEIO AMBIENTE, EM PERÍODOS NÃO SUPERIORES A DOIS ANOS, PRECEDIDA PELA DIVULGAÇÃO DO DIAGNÓSTICO AMBIENTAL DO ESTADO, OUVIDO O CONSELHO ESTADUAL DO MEIO AMBIENTE - CONSEMA;
 - PROMOÇÃO, DESENVOLVIMENTO E EXECUÇÃO DE ESTUDOS E PESQUISA, COM VISÃO AO APRIMORAMENTO DA GESTÃO DE TECNOLOGIAS DA ÁREA AMBIENTAL;
 - CAPACITAÇÃO E APERFEIÇOAMENTO DE RECURSOS HUMANOS PARA AS ÁREAS DE MEIO AMBIENTE.

RELACAO DOS PROJETOS/ATIVIDADES

PLANO DIRETOR DE GESTÃO AMBIENTAL DO PRO-MAR-DE-DENTRO.
 CONSERVAÇÃO DA MATA ATLÂNTICA NO RS
 ADMINISTRAÇÃO E GERENCIAMENTO DA POLÍTICA DE GESTÃO AMBIENTAL
 PUBLICIDADE
 CONTROLE DA CONTAMINAÇÃO AMBIENTAL DECORRENTE DA SUINOCULTURA DO ESTADO DO RIO
 EDUCAÇÃO AMBIENTAL NA ÁREA DO PRO MAR DE DENTRO
 PLANO DE COMUNICAÇÃO E INFORMAÇÕES GEOGRÁFICAS DA ÁREA DO PRO MAR DE DENTRO
 ADMINISTRAÇÃO E GERENCIAMENTO DO PRO-MAR-DE-DENTRO.
 CONSOLIDAÇÃO DAS UNIDADES DE CONSERVAÇÃO NA REGIÃO HIDROGRÁFICA DO GUAIBA: PARQUE
 SISTEMA INTEGRADO DE GESTÃO AMBIENTAL: SIGA-RS
 SISTEMA INTEGRADO GESTÃO AMBIENTAL - SIGA - CP

PLANO DIRETOR PRO-MAR DE DENTRO - CP
EDUCACAO AMBIENTAL NA REGIAO DO PROJETO DE CONSERVACAO DA MATA ATLANTICA - CP
CONTROLE CONTAMINACAO AMBIENTAL DECORRENTE DA SUINOCULTURA - CP
EDUCACAO AMBIENTAL NO MAR DE DENTRO - CP
PRO-GUAIBA: ADMINISTRACAO E GERENCIAMENTO DA REGIAO HIDROGRAFICA DO GUAIBA
EDUCACAO AMBIENTAL NA REGIAO HIDROGRAFICA DO GUAIBA
PLANO DIRETOR DA REGIAO HIDROGRAFICA DO GUAIBA (RHG)
SISTEMA DE INFORMACAO GEOGRAFICA DO PROGRAMA PROGUAIBA (SIGPROGB)
MANEJO AGRICOLA E REFLORESTAMENTO AMBIENTAL REGIAO HIDROGRAFICA DO GUAIBA (RHG)
PUBLICIDADE
SISTEMA DE INFORMACOES GEOGRAFICAS PRO-GUAIBA - CP
EDUCACAO AMBIENTAL REGIAO HIDROGRAFICA DO GUAIBA - CP
IMPLANTACAO MANUTENCAO E GESTAO DE AREAS PROTEGIDAS
ADMINISTRACAO E GERENCIAMENTO DA POLITICA FLORESTAL
RECUPERACAO DE AREAS DEGRADADAS
REFLORESTAMENTO COM ESPECIES AMEACADAS DE EXTINCAO
DESCENTRALIZACAO DAS ACOES DA POLITICA FLORESTAL NO ESTADO
MANEJO DOS RECURSOS FLORESTAIS DO RS
APOIO AO DESENVOLVIMENTO DO SETOR FLORESTAL GAUCHO
IMPLANTACAO, MANUTENCAO E GESTAO DE AREAS PROTEGIDAS - CP
MANEJO DOS RECURSOS FLORESTAIS - CP
CRIAR E IMPLANTAR UNIDADES DE CONSERVACAO ESTADUAIS E MUNICIPAIS - CP
RECUPERACAO DE AREAS DEGRADADAS - CP
REFLORESTAMENTO COM ESPECIES AMEACADAS DE EXTINCAO - CP
IMPLANTACAO DA ESTRUTURA INSTITUCIONAL DO SISTEMA ESTADUAL DE RECURSOS HIDRICOS
DESENVOLVIMENTO E IMPLANTACAO DO PLANEJAMENTO DA GESTAO DOS RECURSOS HIDRICOS
PLANO DIRETOR DE GESTAO AMBIENTAL DA REGIAO HIDROGRAFICA DO LITORAL.
PLANO DIRETOR DE GESTAO AMBIENTAL DA REGIAO HIDROGRAFICA DO RIO URUGUAI.
IMPLANTACAO DOS INSTRUMENTOS DE GESTAO DE RECURSOS HIDRICOS
PLANO DIRETOR DE GESTAO AMBIENTAL DA REGIAO HIDROGRAFICA DO LITORAL - CP
PLANO DIRETOR GESTAO AMBIENTAL REGIAO HIDROGRAFICA DO URUGUAI - CP
DIAGNOSTICO AMBIENTAL DO RIO GRANDE DO SUL
FORMULACAO, COORDENACAO E IMPLEMENTACAO DA POLITICA AMBIENTAL DO ESTADO DO RIO

ESPECIFICAÇÃO (FONTE RECURSO / MODALIDADE)	CATEGORIAS ECONÔMICAS E GRUPOS DE DESPESAS						TOTAL
	3-DESPESAS CORRENTES			4-DESPESAS DE CAPITAL			
	1-Pessoal e Encargos Sociais	2-Juros e Enc. da Dívida	3-Outras Desp. Correntes	4-Investimentos	5-Inversões Financeiras	6-Amortização da Dívida	
TESOURO	21.756.399		19.944.245	3.571.180		70.000	45.341.824
TESOURO-LIVRES	21.756.399		9.181.319	886.490		70.000	31.894.208
40 TRANSF. A MUNICIPIOS			1.978.199	338.217			2.316.416
50 TRANSF. INST. PRIV. S/FINS L			928.119	16.000			944.119
90 APLICACOES DIRETAS	21.756.399		6.275.001	532.273		70.000	28.633.673
TESOURO-CONTRAPARTIDA			1.645.000	1.095.000			2.740.000
90 APLICACOES DIRETAS			1.645.000	1.095.000			2.740.000
TESOURO-VINCULADOS POR LEI			9.117.926	1.589.690			10.707.616
40 TRANSF. A MUNICIPIOS			10.000				10.000
50 TRANSF. INST. PRIV. S/FINS L			850.000	17.500			867.500
90 APLICACOES DIRETAS			8.257.926	1.572.190			9.830.116
PROPRIOS DA FUNDACAO	3.832.810		9.344.940	230.000		30.000	13.437.750
90 APLICACOES DIRETAS	3.832.810		9.344.940	230.000		30.000	13.437.750
CONVENIOS			3.099.725	9.550.000			12.649.725
90 APLICACOES DIRETAS			3.099.725	9.550.000			12.649.725
OPERACOES DE CREDITO EXTERNAS			40.000				40.000
70 TRANSF. MULTIGOVERNAMENTAL			2.000				2.000
90 APLICACOES DIRETAS			38.000				38.000
TOTAIS	25.589.209		32.428.910	13.351.180		100.000	71.469.299

ESPECIFICAÇÃO (FONTE RECURSO / MODALIDADE)	CATEGORIAS ECONÔMICAS E GRUPOS DE DESPESAS						TOTAL
	3-DESPESAS CORRENTES			4-DESPESAS DE CAPITAL			
	1-Pessoal e Encargos Sociais	2-Juros e Enc. da Dívida	3-Outras Desp. Correntes	4-Investimentos	5-Inversões Financeiras	6-Amortização da Dívida	
TESOURO	3.502.145		16.459.245	3.571.180			23.532.570
TESOURO-LIVRES	3.502.145		6.521.319	886.490			10.909.954
40 TRANSF. A MUNICIPIOS			1.978.199	338.217			2.316.416
50 TRANSF. INST. PRIV. S/FINS L			928.119	16.000			944.119
90 APLICACOES DIRETAS	3.502.145		3.615.001	532.273			7.649.419
TESOURO-CONTRAPARTIDA			1.320.000	1.095.000			2.415.000
90 APLICACOES DIRETAS			1.320.000	1.095.000			2.415.000
TESOURO-VINCULADOS POR LEI			8.617.926	1.589.690			10.207.616
40 TRANSF. A MUNICIPIOS			10.000				10.000
50 TRANSF. INST. PRIV. S/FINS L			850.000	17.500			867.500
90 APLICACOES DIRETAS			7.757.926	1.572.190			9.330.116
CONVENIOS			1.514.725	9.275.000			10.789.725
90 APLICACOES DIRETAS			1.514.725	9.275.000			10.789.725
OPERACOES DE CREDITO EXTERNAS			40.000				40.000
70 TRANSF. MULTIGOVERNAMENTAL			2.000				2.000
90 APLICACOES DIRETAS			38.000				38.000
TOTAIS	3.502.145		18.013.970	12.846.180			34.362.295

R\$ 1,00

ESPECIFICAÇÃO (FUNTE RECURSO / MODALIDADE)	Classific. Funcional	CATEGORIAS ECONÔMICAS E GRUPOS DE DESPESAS						TOTAL
		3-DESPESAS CORRENTES			4-DESPESAS DE CAPITAL			
		1-Pessoal e Enc. Sociais	2-Juros e Enc. da Dívida	3-Outras Desp Correntes	4-Investim.	5-Inversões Financeiras	6-Amortização da Dívida	
(A) 0138 - PROGRAMA DE APOIO ADMINISTRATIVO 2839 - ADMINISTRACAO E GERENCIAMENTO DA POLITICA DE GESTAO AMBIENTAL TESOURO-LIVRES 90 APLICACOES DIRETAS GARANTIR A MANUTENCAO E O FUNCIONAMENTO DOS ORGAOS CENTRAL E REGIONAIS DA SECRETARIA ESTADUAL DO MEIO AMBIENTE, IMPLANTANDO POLITICAS DE DESCENTRALIZACAO, QUALIFICACAO E MODERNIZACAO DOS PROCESSOS DE GESTAO AMBIENTAL NO RS. Quantidade: Un.Medida: UNIDADE Produto: APOIO ADMINISTRATIVO	18.0122	3.502.145		2.753.254	119.437			6.374.836
		3.502.145		2.753.254	119.437			6.374.836
		3.502.145		2.753.254	119.437			6.374.836
TOTAL PROGRAMA		3.502.145		2.753.254	119.437			6.374.836
(F) 0200 - BIODIVERSIDADE E CONSERVACAO 1533 - CONSERVACAO DA MATA ATLANTICA NO RS TESOURO-CONTRAPARTIDA 90 APLICACOES DIRETAS CONVENIOS 90 APLICACOES DIRETAS DESENVOLVER FORMAS DE CONSERVACAO DA BIODIVERSIDADE DE USOS SUSTENTAVEIS E DE DISTRIBUICAO EQUITATIVA DOS BENEFICIOS DA MATA ATLANTICA DO RS, ATRAVES DA PRESERVACAO EM UCS E DA ATUACAO SOBRE SUAS AREAS DE ENTORNO, INTEGRANDO POLITICAS DE CONTROLE, EDUCACAO, MANEJO E USO SUSTENTAVEL, ESTABELECE PARCERIAS COM OUTRAS INSTITUICOES GOVERNAMENTAIS, ONGS E SOCIEDADE CIVIL. CRIAR UM BANCO DE DADOS. Quantidade: 10 Un.Medida: % De uc Produto: Unidade de conservacao adequadamente implementada	18.0541			1.320.000	10.295.000			11.615.000
				1.320.000	1.095.000			2.415.000
				1.320.000	1.095.000			2.415.000
					9.200.000			9.200.000
					9.200.000			9.200.000
TOTAL PROGRAMA				1.320.000	10.295.000			11.615.000
(F) 0201 - NOSSAS AGUAS 1091 - PLANO DIRETOR DE GESTAO AMBIENTAL DO PRO-MAR-DE-DENTRO. TESOURO-LIVRES 50 TRANSF.INST.PRIV.S/FINS L CONSOLIDAR DIAGNOSTICO DO CONJUNTO DOS IMPACTOS SOCIO-AMBIENTAIS GERADO POR ATIVIDADES ANTROPICAS E AGLOMERACOES URBANAS E INDICAR MEDIDAS DE PREVENCAO E MITIGACAO DOS DANOS AMBIENTAIS, BEM COMO DE ACAO INSTITUCIONAL PARA QUE O PROCESSO DE DEGRADACAO AMBIENTAL E EXCLUSAO SOCIAL SEJA COMBATIDO, BALISADAS PELAS DIRETRIZES DO SISEPRA E DO SERPH. Quantidade: 75 Un.Medida: Percentual Produto: Plano diretor constituído.	18.0541			53.190	16.000			69.190
				53.190	16.000			69.190
				53.190	16.000			69.190
2956 - PLANO DE COMUNICACAO E INFORMACOES GEOGRAFICAS DA AREA DO PRO MAR DE DENTRO	18.0541			15.000				15.000
TESOURO-LIVRES				15.000				15.000

R\$ 1,00

ESPECIFICAÇÃO (FUNTE RECURSO / MODALIDADE)	Classific. Funcional	CATEGORIAS ECONÔMICAS E GRUPOS DE DESPESAS						TOTAL
		3-DESPESAS CORRENTES			4-DESPESAS DE CAPITAL			
		1-Pessoal e Enc. Sociais	2-Juros e Enc. da Dívida	3-Outras Desp Correntes	4-Investim.	5-Inversões Financeiras	6-Amortização da Dívida	
90 APLICACOES DIRETAS REALIZAR PLANO DE COMUNICACAO E INFORMACOES GEOGRAFICAS DA AREA DO MAR DE DENTRO. Quantidade: 80 Un.Medida: Porcentagem Produto: _BANCO DE DADOS DISPONIBILIZADOS 6184 - ADMINISTRACAO E GERENCIAMENTO DO PRO-MAR-DE-DENTRO.	18.0541			15.000			15.000	
TESOURO-LIVRES					7.836		7.836	
90 APLICACOES DIRETAS IMPLANTAR E MANTER ESTRUTURA FISICA E FUNCIONAL, BEM COMO DE APOIO, NECESSARIAS A GESTAO DO PRO-MAR-DE-DENTRO. Quantidade: 40 Un.Medida: Porcentagem Produto: Modulo 1 do pro-mar-de-dentro implementado.					7.836		7.836	
6196 - CONSOLIDACAO DAS UNIDADES DE CONSERVACAO NA REGIAO HIDROGRAFICA DO GUAIBA: PARQUE S ESTADUAIS DE ITAPUA E DELTA DO JACUI	18.0542			540.000			540.000	
TESOURO-LIVRES				540.000			540.000	
90 APLICACOES DIRETAS CONSOLIDAR OS PARQUES ESTADUAIS DE ITAPUA E DELTA DO JACUI PARA QUE TODAS AS PRAIAS POSSAM SER ABERTAS A VISITACAO PUBLICA, CONFORME PREVISTO NO PLANO DE MANEJO - REGULARIZAR OS TERRENOS DO PARQUE ESTA- DUAL DELTA DO JACUI, FORTALECER A FISCALIZACAO E DESENVOLVER PROGRAMAS DE EDUCACAO AMBIENTAL E PESQUISA CINETIFICA. Quantidade: 22566 Un.Medida: Hectares Produto: 5566 hectares implantadas como unidades de conservacao em itapua e 17000 hectare s implantadas no delta do Jacui, totalizando 22566 hectares.				540.000			540.000	
7006 - PLANO DIRETOR PRO-MAR DE DENTRO - CP	18.0541							
TESOURO-LIVRES				90.000			90.000	
40 TRANSF. A MUNICIPIOS CONSOLIDAR DIAGNOSTICO DOS IMPACTOS SOCIO-AMBIENTAIS GERADO POR ATIVIDADES ANTROPICAS E AGLOMERACOES URBANAS E INDICAR MEDIDAS DE PREVENCAO E MITIGACAO DOS DANOS AMBIENTAIS, BEM COMO DE ACAO INSTITU- CIONAL PARA QUE O PROCESSO DE DEGRADACAO AMBIENTAL E EXCLUSAO SOCIAL SEJA COMBATIDO, BALISADAS PELAS DIRETRIZES DO SISEPRA E DO SERPH. Quantidade: Un.Medida: Porcentagem Produto: Plano diretor constituido				90.000			90.000	
TOTAL PROGRAMA				698.190	23.836		722.026	
(G) 0202 - POLITICA DE GESTAO AMBIENTAL								
2923 - PUBLICIDADE	04.0122			340.747			340.747	
TESOURO-LIVRES				240.747			240.747	
90 APLICACOES DIRETAS				240.747			240.747	
CONVENIOS				100.000			100.000	
90 APLICACOES DIRETAS				100.000			100.000	

R\$ 1,00

ESPECIFICAÇÃO (FUNTE RECURSO / MODALIDADE)	Classific. Funcional	CATEGORIAS ECONÔMICAS E GRUPOS DE DESPESAS					TOTAL
		3-DESPESAS CORRENTES			4-DESPESAS DE CAPITAL		
		1-Pessoal e Enc. Sociais	2-Juros e Enc. da Dívida	3-Outras Desp Correntes	4-Investim.	5-Inversões Financeiras	
DIVULGAR E PROMOVER AS ACOES DA SECRETARIA ESTADUAL DO MEIO AMBIENTE. Quantidade: Un.Medida: Unidade Produto: Municipios habilitados 6201 - SISTEMA INTEGRADO DE GESTAO AMBIENTAL: SIGA-RS	18.0542				405.000		405.000
TESOURO-LIVRES 90 APLICACOES DIRETAS PROMOVER E COORDENAR A IMPLEMENTACAO DOS INSTRUMENTOS DA POLITICA DE DESCENTRALIZACAO, BUSCANDO O COMPROMETIMENTO DOS MUNICIPIOS NA GESTAO AMBIENTAL - COMPARTILHADA COM O ESTADO. Quantidade: 50 Un.Medida: Unidade Produto: Municipios habilitados 7004 - SISTEMA INTEGRADO GESTAO AMBIENTAL - SIGA - CP	18.0542				405.000		405.000
TESOURO-LIVRES 40 TRANSF. A MUNICIPIOS PROMOVER E COORDENAR A IMPLEMENTACAO DOS INSTRUMENTOS DA POLITICA DE DESCENTRALIZACAO, BUSCANDO O COMPROMETIMENTO DOS MUNICIPIOS NA GESTAO AMBIENTAL-COMPARTILHADA COM O ESTADO. Quantidade: Un.Medida: Unidade Produto: Municipios habilitados				321.750			321.750
TOTAL PROGRAMA				662.497	405.000		1.067.497
(F) 0203 - QUALIDADE AMBIENTAL 2933 - CONTROLE DA CONTAMINACAO AMBIENTAL DECORRENTE DA SUINOCULTURA DO ESTADO DO RIO GRANDE DO SUL	18.0542			205.000	5.000		210.000
CONVENIOS 90 APLICACOES DIRETAS MINIMIZAR OS IMPACTOS AMBIENTAIS NOCIVOS DOS FOCOS POLUIDORES; PROTEGER E RECUPERAR AREAS DE PRESERVACAO PERMANENTE; REALIZAR O LICENCIAMENTO AMBIENTAL DE CERCA DE 1135 UNIDADES PRODUTIVAS DE SUINOS; MELHORAR A QUALIDADE DA AGUA, DO SOLOS E DA SAUDE PUBLICA; CAPACITAR TECNICOS E PRODUTORES EM PROCEDIMENTOS ADEQUADOS AO CONTROLE DA CONTAMINACAO AMBIENTAL DECORRENTE DA SUINOCULTURA. Quantidade: 500 Un.Medida: Unidade / licenciamento Produto: Diretrizes para atividade de suinocultura na bacia u-30 7170 - CONTROLE CONTAMINACAO AMBIENTAL DECORRENTE DA SUINOCULTURA - CP	18.0542			60.000			60.000
TESOURO-LIVRES 40 TRANSF. A MUNICIPIOS CONTAMINACAO AMBIENTAL Quantidade: Un.Medida: Unidade / licenciamento Produto: Diretrizes para atividade de suinocultura na Bacia U-30 observadas				60.000			60.000

EP0002

R\$ 1,00

ESPECIFICAÇÃO (FONTE RECURSO / MODALIDADE)	Classific. Funcional	CATEGORIAS ECONÔMICAS E GRUPOS DE DESPESAS						TOTAL
		3-DESPESAS CORRENTES			4-DESPESAS DE CAPITAL			
		1-Pessoal e Enc. Sociais	2-Juros e Enc. da Dívida	3-Outras Desp Correntes	4-Investim.	5-Inversões Financeiras	6-Amortização da Dívida	
	TOTAL PROGRAMA			265.000	5.000			270.000
(F) 0263 - EDUCACAO AMBIENTAL PARA UM RIO GRANDE MELHOR								
2953 - EDUCACAO AMBIENTAL NA AREA DO PRO MAR DE DENTRO	18.0542			30.000				30.000
TESOURO-LIVRES				30.000				30.000
40 TRANSF. A MUNICIPIOS				15.000				15.000
90 APLICACOES DIRETAS				15.000				15.000
EDUCACAO AMBIENTAL NA AREA DO PRO MAR DE DENTRO.								
Quantidade: 32 Un.Medida: Unidade Produto: ATIVIDADES DESENVOLVIDAS								
7156 - EDUCACAO AMBIENTAL NA REGIAO DO PROJETO DE CONSERVACAO DA MATA ATLANTICA - CP	18.0541			120.000				120.000
TESOURO-LIVRES				120.000				120.000
40 TRANSF. A MUNICIPIOS				120.000				120.000
REALIZAR EDUCACAO AMBIENTAL NA AREA DA MATA ATLANTICA NO RS.								
Quantidade: Un.Medida: unidade Produto: ATIVIDADES REALIZADAS								
7215 - EDUCACAO AMBIENTAL NO MAR DE DENTRO - CP	18.0542			11.500	180.000			191.500
TESOURO-LIVRES				11.500	180.000			191.500
40 TRANSF. A MUNICIPIOS				11.500	180.000			191.500
REALIZAR EDUCACAO AMBIENTAL NO MAR DE DENTRO								
Quantidade: Un.Medida: Unidade Produto: Atividades desenvolvidas								
	TOTAL PROGRAMA			161.500	180.000			341.500
	TOTAL ORGAO	3.502.145		5.860.441	11.028.273			20.390.859

R\$ 1,00

ESPECIFICAÇÃO (FUNTE RECURSO / MODALIDADE)	Classific. Funcional	CATEGORIAS ECONÔMICAS E GRUPOS DE DESPESAS						TOTAL
		3-DESPESAS CORRENTES			4-DESPESAS DE CAPITAL			
		1-Pessoal e Enc. Sociais	2-Juros e Enc. da Dívida	3-Outras Desp Correntes	4-Investim.	5-Inversões Financeiras	6-Amortização da Dívida	
(F) 0201 - NOSSAS AGUAS 6188 - PRO-GUAIBA: ADMINISTRACAO E GERENCIAMENTO DA REGIAO HIDROGRAFICA DO GUAIBA 18.0542				24.000			24.000	
TESOURO-LIVRES				8.000			8.000	
90 APLICACOES DIRETAS				8.000			8.000	
OPERACOES DE CREDITO EXTERNAS				16.000			16.000	
90 APLICACOES DIRETAS				16.000			16.000	
GERENCIAR AS ACOES NA REGIAO HIDROGRAFICA DO GUAIBA, AREA DE 85.950 KM2, DIVIDIDA EM NOVE BACIAS, INCLUINDO ASPECTOS FISICO-FINANCEIRO ADMINISTRATIVOS E TECNICOS; MELHORAR A QUALIDADE E DISPONIBILIDADE DE AGUA PARA TODOS OS USOS; DIRIMIR CONFLITOS DE USO DOS RECURSOS NATURAIS, MANTENDO, RECUPERANDO E CONSERVANDO A BIODIVERSIDADE REGIONAL.								
Quantidade: 20 Un.Medida: Unidade Produto: Intervencoes								
6190 - PLANO DIRETOR DA REGIAO HIDROGRAFICA DO GUAIBA (RHG) 18.0542				3.000			3.000	
TESOURO-LIVRES				1.000			1.000	
90 APLICACOES DIRETAS				1.000			1.000	
OPERACOES DE CREDITO EXTERNAS				2.000			2.000	
90 APLICACOES DIRETAS				2.000			2.000	
ATUALIZAR O DIAGNOSTICO AMBIENTAL DA RHG; IDENTIFICAR E PRIORIZAR OS PRINCÍPIOS NORTEADORES. PROMOVER E ARTICULAR A PARTICIPACAO DOS AGENTES PUBLICOS E DA SOCIEDADE; ELABORAR PROJETOS QUE CONSTITUIRAO O MODULO II; DETERMINAR INDICADORES QUE POSSIBILITEM PROJECCOES DE CENARIOS ATUAIS E FUTUROS.								
Quantidade: 30 Un.Medida: Valor aferido (unidade/ano) Produto: Diagnostico atualizado, plano de acao, projetos executivos e instrumentos de planejamento.								
6192 - SISTEMA DE INFORMACAO GEOGRAFICA DO PROGRAMA PROGUAIBA (SIGPROGB) 18.0542				6.000			6.000	
TESOURO-LIVRES				1.000			1.000	
90 APLICACOES DIRETAS				1.000			1.000	
OPERACOES DE CREDITO EXTERNAS				5.000			5.000	
90 APLICACOES DIRETAS				5.000			5.000	
INSTRUMENTALIZAR, CAPACITAR E COORDENAR OS CO-EXECUTORES NO USO DE TECNOLOGIAS DE GEOPROCESSAMENTO, INCLUINDO SENSORIAMENTO REMOTO E GP (GLOBAL POSITIONING SYSTEM).								
Quantidade: Un.Medida: Coexecutor conectado Produto: Atualizacao de software, hardware e treinamento; producao do mapa cobertura do terreno de 2000;								
6195 - MANEJO AGRICOLA E REFORESTAMENTO AMBIENTAL REGIAO HIDROGRAFICA DO GUAIBA (RHG) 18.0542				2.000			2.000	
OPERACOES DE CREDITO EXTERNAS				2.000			2.000	
70 TRANSF.MULTIGOVERNAMENTAL				2.000			2.000	

ESPECIFICAÇÃO (FUNTE RECURSO / MODALIDADE)	Classific. Funcional	CATEGORIAS ECONÔMICAS E GRUPOS DE DESPESAS						TOTAL
		3-DESPESAS CORRENTES			4-DESPESAS DE CAPITAL			
		1-Pessoal e Enc. Sociais	2-Juros e Enc. da Dívida	3-Outras Desp Correntes	4-Investim.	5-Inversões Financeiras	6-Amortização da Dívida	
IMPLEMENTAR PRATICAS AGRICOLAS ATRAVES DA ASSISTENCIA TECNICA RURAL E PEQUENAS PROPRIEDADES, INCLUINDO SISTEMAS DE SANEAMENTO BASICO RURAL, AGRONECOLOGIA, CONSTRUCAO DE TERRACOS, FECHAMENTO DE VOCOROCAS, CORREDOR E DESCOMPACTAÇÃO DO SOLO, ADUBAÇÃO DE BASE, COBERTURA VEGETAL VERDE E REFLORRESTAMENTO AMBIENTAL. Quantidade: 25 Un.Medida: Percentual Produto: Familias rurais assistidas 6508 - PUBLICIDADE	18.0542			30.000			30.000	
TESOURO-LIVRES 90 APLICACOES DIRETAS OPERACOES DE CREDITO EXTERNAS 90 APLICACOES DIRETAS				25.000			25.000	
ELEVAR O NIVEL DE CONCIENTIZACAO DA POPULACAO SOBRE OS PROBLEMAS AMBIENTAIS E SUAS POSSIVEIS SOLUCOES, NUMA VISAO INTEGRADA QUE PERMITA ESTABELECEER RELACOES DE CAUSA E EFEITO ENTRE COMPORTAMENTOS INDIVIDUAL ECONOMICOS E AMBIENTAIS. ARTICULAR AS MENSAGENS VEICULADAS POR TODOS OS CO-EXECUTORES, VISANDO UMA MESMA LINGUAGEM. Quantidade: 20 Un.Medida: Unidade / produto criado Produto: Videos institucionais, programas de radio, publicacoes e folhetos, publicidade, pecas promocionais, banco de imagens 7010 - SISTEMA DE INFORMACOES GEOGRAFICAS PRO-GUAIBA - CP	18.0542			23.960			23.960	
TESOURO-LIVRES 50 TRANSF. INST. PRIV. S/FINS L				23.960			23.960	
INSTRUMENTALIZAR, CAPACITAR E COORDENAR OS CO-EXECUTORES NO USO DE TECNOLOGIAS DE GEOPROCESSAMENTO, INCLUINDO SENSORIAMENTO REMOTO E GP (GLOBAL POSITIONING SYSTEM) Quantidade: Un.Medida: Coexecutor conectado Produto: Conexao plena dos coexecutores do Programa ao banco de dados				23.960			23.960	
TOTAL PROGRAMA				88.960			88.960	
(F) 0263 - EDUCACAO AMBIENTAL PARA UM RIO GRANDE MELHOR								
6189 - EDUCACAO AMBIENTAL NA REGIAO HIDROGRAFICA DO GUAIBA	18.0542			26.000			26.000	
TESOURO-LIVRES 90 APLICACOES DIRETAS OPERACOES DE CREDITO EXTERNAS 90 APLICACOES DIRETAS				16.000			16.000	
PROMOVER UM PROCESSO DE CAPACITACAO PARA GESTAO ECOLOGICA, VISANDO A EXPANSAO DA CONSCIENCIA E PRATICAS AMBIENTAIS. APOIAR ACOES CULTURAS A TEMATICA ECOLOGICA NAS BACIAS, AUMENTAR O CONHECIMENTO, SOCIALIZAR INFORMACOES, CONSTRUIR CONCEITOS E PROPOSTAS COM RELACAO A SUSTENTABILIDADE AMBIENTAL. Quantidade: 25 Un.Medida: Unidade Produto: Projetos, pesquisa, publicacoes, videos, eventos entre outros. 7171 - EDUCACAO AMBIENTAL REGIAO HIDROGRAFICA DO GUAIBA - CP				16.000			16.000	
				10.000			10.000	
				10.000			10.000	

ESPECIFICAÇÃO (FONTE RECURSO / MODALIDADE)	Classific. Funcional	CATEGORIAS ECONÔMICAS E GRUPOS DE DESPESAS						TOTAL
		3-DESPESAS CORRENTES			4-DESPESAS DE CAPITAL			
		1-Pessoal e Enc. Sociais	2-Juros e Enc. da Dívida	3-Outras Desp Correntes	4-Investim.	5-Inversões Financeiras	6-Amortização da Dívida	
	18.0541			482.000				482.000
TESOURO-LIVRES				482.000				482.000
40 TRANSF. A MUNICIPIOS				482.000				482.000
EDUCACAO AMBIENTAL								
Quantidade: Un.Medida: Unidade Produto: Projetos, pesquisa, publicacoes, videos, eventos efetivados								
TOTAL PROGRAMA				508.000				508.000
TOTAL ORGAO				596.960				596.960

ESPECIFICAÇÃO (FUNTE RECURSO / MODALIDADE)	Classific. Funcional	CATEGORIAS ECONÔMICAS E GRUPOS DE DESPESAS						TOTAL
		3-DESPESAS CORRENTES			4-DESPESAS DE CAPITAL			
		1-Pessoal e Enc. Sociais	2-Juros e Enc. da Dívida	3-Outras Desp Correntes	4-Investim.	5-Inversões Financeiras	6-Amortização da Dívida	
(F) 0200 - BIODIVERSIDADE E CONSERVACAO								
1896 - IMPLANTACAO MANUTENCAO E GESTAO DE AREAS PROTEGIDAS	18.0541			488.000	12.000			500.000
TESOURO-VINCULADOS POR LEI				488.000	12.000			500.000
90 APLICACOES DIRETAS				488.000	12.000			500.000
IMPLANTAR MANUTENCAO E GESTAO DAS AREAS PROTEGIDAS								
Quantidade: 26 Un.Medida: UNIDADE Produto: ATIVIDADE REALIZADA								
2952 - ADMINISTRACAO E GERENCIAMENTO DA POLITICA FLORESTAL	18.0542			160.000	570.000			730.000
TESOURO-VINCULADOS POR LEI				160.000	570.000			730.000
50 TRANSF.INST.PRIV.S/FINS L				50.000				50.000
90 APLICACOES DIRETAS				110.000	570.000			680.000
PROMOVER ADMINISTRACAO E GERENCIAMENTO DA POLITICA FLORESTAL								
Quantidade: 950 Un.Medida: UNIDADE Produto: ATIVIDADES REALIZADAS								
6177 - RECUPERACAO DE AREAS DEGRADADAS	18.0543			10.000	25.000			35.000
TESOURO-VINCULADOS POR LEI				10.000	25.000			35.000
90 APLICACOES DIRETAS				10.000	25.000			35.000
IMPLANTAR SISTEMAS DE REVEGETACAO QUE PODERAO SER UTILIZADOS NAS DIFERENTES SITUACOES DE DEGRADACAO, OBSERVADAS EM UMA UNIDADE DE TRABALHO.								
Quantidade: 5000 Un.Medida: Hectare Produto: Hectares recuperados								
6178 - REFLORESTAMENTO COM ESPECIES AMEACADAS DE EXTINCAO	18.0541			10.000	25.000			35.000
TESOURO-VINCULADOS POR LEI				10.000	25.000			35.000
90 APLICACOES DIRETAS				10.000	25.000			35.000
PROMOVER E IMPLEMENTAR O DESENVOLVIMENTO SUSTENTAVEL; CONSERVAR A BIODIVERSIDADE;RETIRAR AS ESPECIES DA LISTA DA FLORA AMEACADA DE EXTINCAO E AMPLIAR A AREA DE OCORRENCIA NATURAL DESSAS ESPECIES.								
Quantidade: 10000 Un.Medida: Unidade / muda plantada Produto: Mudas plantadas								
7013 - IMPLANTACAO, MANUTENCAO E GESTAO DE AREAS PROTEGIDAS - CP	18.0541						100.217	100.217
TESOURO-LIVRES							100.217	100.217
40 TRANSF. A MUNICIPIOS							100.217	100.217
IMPLANTAR MANUTENCAO E GESTAO DAS AREAS PROTEGIDAS.								
Quantidade: Un.Medida: Unidade Produto: ATIVIDADES REALIZADAS								

ESPECIFICAÇÃO (FONTE RECURSO / MODALIDADE)	Classific. Funcional	CATEGORIAS ECONÔMICAS E GRUPOS DE DESPESAS						TOTAL
		3-DESPESAS CORRENTES			4-DESPESAS DE CAPITAL			
		1-Pessoal e Enc. Sociais	2-Juros e Enc. da Dívida	3-Outras Desp Correntes	4-Investim.	5-Inversões Financeiras	6-Amortização da Dívida	
7015 - CRIAR E IMPLANTAR UNIDADES DE CONSERVACAO ESTADUAIS E MUNICIPAIS - CP	18.0543				58.000			58.000
TESOURO-LIVRES					58.000			58.000
40 TRANSF. A MUNICIPIOS					58.000			58.000
ESTUDO PARA ADEQUACAO DA ÁREA, VIABILIDADE DE AQUISICAO DA TERRA, PLANO DE MANEJO DAS ÁREAS DEGRADADAS, FORMACAO DE CORREDORES ECOLÓGICOS.								
Quantidade: Un.Medida: Hectare								
Produto: Area recuperada								
7016 - RECUPERACAO DE AREAS DEGRADADAS - CP	18.0543			550.830				550.830
TESOURO-LIVRES				550.830				550.830
50 TRANSF.INST.PRIV.S/FINS L				550.830				550.830
IMPLANTAR SISTEMAS E REVEGETACAO QUE PODERAQ SER UTILIZADOS NAS DIFERENTES SITUACOES DE DEGRADACAO OBSERVADAS EM UMA UNIDADE DE TRABA- LHO.								
Quantidade: Un.Medida: Hectare								
Produto: Area recuperada								
7018 - REFLORESTAMENTO COM ESPECIES AMEACADAS DE EXTINCAO - CP	18.0541			300.139				300.139
TESOURO-LIVRES				300.139				300.139
50 TRANSF.INST.PRIV.S/FINS L				300.139				300.139
PROMOVER E IMPLANTAR O DESENVOLVIMENTO SUSTENTAVEL; CONSERVAR A BIODIVERSIVIDADE; RETIRAR AS ESPECIES DA LISTA DA FLORA AMEACADA DE EXTINCAO E AMPLIAR A AREA DE OCORRENCIA NATURAL DESSAS ESPECIES.								
Quantidade: Un.Medida: Unidade								
Produto: Mudas plantadas								
	TOTAL PROGRAMA			1.518.969	790.217			2.309.186
(G) 0202 - POLITICA DE GESTAO AMBIENTAL								
6200 - DESCENTRALIZACAO DAS ACOES DA POLITICA FLORESTAL NO ESTADO	18.0542			5.162				5.162
TESOURO-VINCULADOS POR LEI				5.162				5.162
90 APLICACOES DIRETAS				5.162				5.162
AGILIZAR A PRESTACAO DE SERVICOS AOS USUARIOS E DEMANDATARIOS DO SETOR FLORESTAL, EM CONFORMIDADE COM AS PECULIARIDADES REGIONAIS INE- RENTES.								
Quantidade: 60 Un.Medida: Unidade								
Produto: Municipios habilitados								
	TOTAL PROGRAMA			5.162				5.162
(F) 0203 - QUALIDADE AMBIENTAL								
6206 - MANEJO DOS RECURSOS FLORESTAIS DO RS	18.0542							

R\$ 1,00

ESPECIFICAÇÃO (FONTE RECURSO / MODALIDADE)	Classific. Funcional	CATEGORIAS ECONÔMICAS E GRUPOS DE DESPESAS						TOTAL
		3-DESPESAS CORRENTES			4-DESPESAS DE CAPITAL			
		1-Pessoal e Enc. Sociais	2-Juros e Enc. da Dívida	3-Outras Desp Correntes	4-Investim.	5-Inversões Financeiras	6-Amortização da Dívida	
TESOURO-VINCULADOS POR LEI				10.562		25.000		35.562
90 APLICACOES DIRETAS				10.562		25.000		35.562
POSSIBILITAR O USO ALTERNATIVO DO SOLO; PROPICIAR A AMPLIACAO OU IMPLANTACAO DE EMPREENDIMENTOS CONSIDERADOS POTENCIALMENTE POLUIDORES OU DE DEGRADACAO AMBIENTAL; DAR CUMPRIMENTO A REPOSICAO FLORESTAL OBRIGATORIA E POSSIBILITAR O APROVEITAMENTO DA MATERIA-PRIMA FLORESTAL				10.562		25.000		35.562
Quantidade: 8000 Un.Medida: Unidade Produto: Licenciamentos florestais e reposicao florestal								
6447 - APOIO AO DESENVOLVIMENTO DO SETOR FLORESTAL GAUCHO	18.0541			370.280		300.000		670.280
TESOURO-VINCULADOS POR LEI				370.280		300.000		670.280
90 APLICACOES DIRETAS				370.280		300.000		670.280
DESENVOLVER PLANO ESTRATEGICO DA CADEIA PRODUTIVA DE BASE FLORES- TAL-INDUSTRIAL DO RS.								
Quantidade: Un.Medida: Unidade Produto: PLANO ESTRATEGICO DA CADEIA PRODUTIVA DE BASE FLOrestal								
7014 - MANEJO DOS RECURSOS FLORESTAIS - CP	18.0542			539.949				539.949
TESOURO-LIVRES				539.949				539.949
40 TRANSF. A MUNICIPIOS				539.949				539.949
POSSIBILITAR O USO ALTERNATIVO DO SOLO; PROPICIAR A AMPLIACAO OU IMPLANTACAO DE EMPREENDIMENTOS CONSIDERADOS POTENCIONALMENTE POLUIDO- RES OU DE DEGRADACAO AMBIENTAL; DAR CUMPRIMENTO A REPOSICAO FLORESTAL OBRIGATORIA E POSSIBILITAR O APROVEITAMENTO DA MTERIA-PRIMA FLORESTAL.								
Quantidade: Un.Medida: Unidade Produto: Licenciamentos florestais e reposicao florestal efetuados								
TOTAL PROGRAMA				920.791		325.000		1.245.791
TOTAL ORGAO				2.444.922		1.115.217		3.560.139

ESPECIFICAÇÃO (FUNTE RECURSO / MODALIDADE)	Classific. Funcional	CATEGORIAS ECONÔMICAS E GRUPOS DE DESPESAS					TOTAL
		3-DESPESAS CORRENTES			4-DESPESAS DE CAPITAL		
		1-Pessoal e Enc. Sociais	2-Juros e Enc. da Dívida	3-Outras Desp Correntes	4-Investim.	5-Inversões Financeiras	
5561 - IMPLANTACAO DA ESTRUTURA INSTITUCIONAL DO SISTEMA ESTADUAL DE RECURSOS HÍDRICOS 18.0542				1.815.421		17.500	1.832.921
TESOURO-VINCULADOS POR LEI				1.815.421		17.500	1.832.921
50 TRANSF. INST. PRIV. S/FINS L				800.000		17.500	817.500
90 APLICACOES DIRETAS				1.015.421			1.015.421
REALIZAR ESTUDOS DE VIABILIDADE TECNICA E ECONOMICA,DEFINIR A ESTRUTURA ADMINISTRATIVA, REGULAMENTAR FUNCOES, CRIAR, ATRAVES DE LEI, E IMPLEMENTAR AS FUNCOES DAS AGENCIAS DE REGIAO HIDROGRAFICA DO RIO URUGUAÍ, DO GUAIBA E DO LITORAL.							
Quantidade: 2 Un.Medida: Unidade Produto: AGENCIAS DE REGIAO HIDROGRAFICA IMPLANTADAS							
	TOTAL PROGRAMA			1.815.421		17.500	1.832.921
(F) 0203 - QUALIDADE AMBIENTAL							
5564 - DESENVOLVIMENTO E IMPLANTACAO DO PLANEJAMENTO DA GESTAO DOS RECURSOS HÍDRICOS 18.0542				3.943.105		98.750	4.041.855
TESOURO-VINCULADOS POR LEI				2.733.380		28.750	2.762.130
90 APLICACOES DIRETAS				2.733.380		28.750	2.762.130
CONVENIOS				1.209.725		70.000	1.279.725
90 APLICACOES DIRETAS				1.209.725		70.000	1.279.725
DISCRIMINAR OBJETIVOS, PRINCIPIOS E DIRETRIZES DA POLITICA ESTADUAL DE RECURSOS HÍDRICOS NO PLANO ESTADUAL DE RECURSOS HÍDRICOS E NOS PLANOS DE BACIAS HIDROGRAFICAS, ESSES PLANOS DEVEM CONTER OS ELEMENTOS NECESSARIOS PARA A PRESERVAÇÃO E RECUPERAÇÃO DOS RECURSOS HÍDRICOS, DE FORMA A SUSTENTAR O DESENVOLVIMENTO ECONOMICO EM BASES AMBIENTALMENTE SUSTENTAVEIS.							
Quantidade: 3 Un.Medida: Unidade / plano Produto: Plano de utilizacao de recursos hidricos							
6204 - IMPLANTACAO DOS INSTRUMENTOS DE GESTAO DE RECURSOS HÍDRICOS 18.0544				2.000.000		123.000	2.123.000
TESOURO-VINCULADOS POR LEI				2.000.000		123.000	2.123.000
90 APLICACOES DIRETAS				2.000.000		123.000	2.123.000
ESTRUTURAR E DESENVOLVER A OUTORGA DE USO DA AGUA, IMPLANTAR E OPERAR REDES DE MONITORAMENTO HIDROLOGICO, DESENVOLVER E MANTER ATUALIZADO O SISTEMA ESTADUAL DE INFORMACOES EM RECURSOS HÍDRICOS.							
Quantidade: 3 Un.Medida: Instrum gestao de rec hidricos Produto: Instalacao, operacao e manutencao de instrumentos DE GESTAO INSTRUMENTOS DE GESTAO IMPLANTADOS.							
	TOTAL PROGRAMA			5.943.105		221.750	6.164.855
	TOTAL ORGAO			8.519.926		288.650	8.808.576

ESPECIFICAÇÃO (FONTE RECURSO / MODALIDADE)	Classific. Funcional	CATEGORIAS ECONÔMICAS E GRUPOS DE DESPESAS						TOTAL
		3-DESPESAS CORRENTES			4-DESPESAS DE CAPITAL			
		1-Pessoal e Enc. Sociais	2-Juros e Enc. da Dívida	3-Outras Desp Correntes	4-Investim.	5-Inversões Financeiras	6-Amortização da Dívida	
(G) 0202 - POLITICA DE GESTAO AMBIENTAL								
6202 - DIAGNOSTICO AMBIENTAL DO RIO GRANDE DO SUL	18.0542			385.960	414.040			800.000
TESOURO-VINCULADOS POR LEI				385.960	414.040			800.000
90 APLICACOES DIRETAS				385.960	414.040			800.000
DESENVOLVER INSTRUMENTOS PARA APRIMORAMENTO DA GESTAO AMBIENTAL NO ESTADO DO RIO GRANDE DO SUL.								
Quantidade: 1 Un.Medida: Unidade Produto: Diagnostico desenvolvido								
6203 - FORMULACAO, COORDENACAO E IMPLEMENTACAO DA POLITICA AMBIENTAL DO ESTADO DO RIO GRANDE DO SUL	18.0541			205.761				205.761
TESOURO-VINCULADOS POR LEI				205.761				205.761
40 TRANSF. A MUNICIPIOS				10.000				10.000
90 APLICACOES DIRETAS				195.761				195.761
FORMULAR, COORDENAR E IMPLEMENTAR O SISTEMA ESTADUAL DE PROTECAO AMBIENTAL- SISEPRA, COM BASE NOS INSTRUMENTOS LEGAIS VIGENTES, CONSOLI- DANDO A POLITICA AMBIENTAL NO RIO GRANDE DO SUL.								
Quantidade: 10 Un.Medida: Unidade Produto: Intervencoes								
	TOTAL PROGRAMA			591.721	414.040			1.005.761
	TOTAL ORGAO			591.721	414.040			1.005.761

FUNDAÇÃO ZOOBOTÂNICA DO RIO GRANDE DO SUL

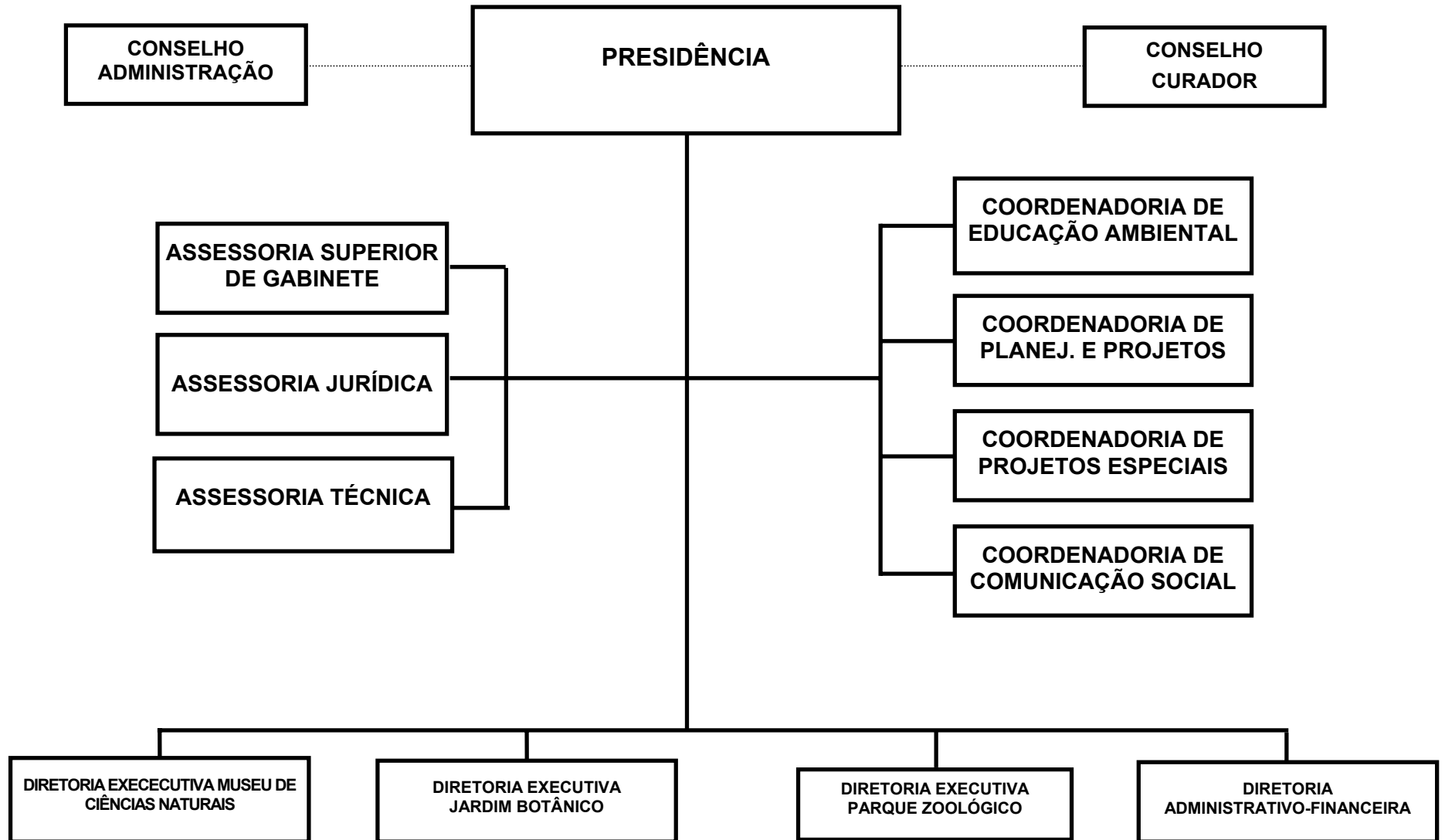

FUNDAÇÃO ZOOBOTÂNICA DO RIO GRANDE DO SUL - FZB

BASE LEGAL

LEI NR. 6.497, DE 20 DE DEZEMBRO DE 1972.
DECRETO NR. 22.686, DE 10 DE OUTUBRO DE 1973.
DECRETO NR. 23.798, DE 12 DE MARÇO DE 1975.
DECRETO NR. 24.385, DE 14 DE JANEIRO DE 1976.
DECRETO NR. 25.091, DE 26 DE NOVEMBRO DE 1976.
DECRETO NR. 31.568, DE 10 DE JULHO DE 1984.
DECRETO NR. 32.233, DE 02 DE MAIO DE 1986.
DECRETO NR. 34.593, DE 28 DE DEZEMBRO DE 1992.
DECRETO NR. 35.808, DE 31 DE JANEIRO DE 1995.
DECRETO NR. 39.345, DE 19 DE MARÇO DE 1999.
DECRETO NR. 40.500, DE 07 DE DEZEMBRO DE 2000.
DECRETO NR. 41.624, DE 21 DE MAIO DE 2002.

PRINCIPAIS ATRIBUIÇÕES

- MANTER, PROTEGER E ADMINISTRAR ÁREAS E ESTABELECIMENTOS DESTINADOS A CONSERVAÇÃO E PRESERVAÇÃO DA FLORA, DA FAUNA E DE OUTROS RECURSOS NATURAIS, COMO PARQUES ZOOLOGICOS, JARDINS BOTANICOS, MUSEUS E UNIDADES SIMILARES RELACIONADAS COM SEU OBJETIVO;
- MANTER COLEÇÕES DE PLANTAS E ANIMAIS "IN VIVO", NATIVAS E EXÓTICAS, E COLEÇÕES DE ESTUDO DE CIÊNCIAS NATURAIS, VISANDO A CONSERVAÇÃO DO PATRIMÔNIO GENÉTICO;
- PROPORCIONAR CONDIÇÕES PARA ESTUDOS E PESQUISAS, POR PARTE DE INVESTIGADORES NACIONAIS E ESTRANGEIROS, SOBRE CIÊNCIAS NATURAIS E AMBIENTAIS DE ACORDO COM AS LEIS VIGENTES, PROMOVENDO A DIFUSÃO DOS RESULTADOS OBTIDOS;
- COLABORAR COM OS PODERES PÚBLICOS NA GESTÃO DOS RECURSOS DO MEIO-AMBIENTE;
- DESENVOLVER ATIVIDADES CIENTÍFICAS, CONSERVACIONISTAS, EDUCACIONAIS, CULTURAIS, RECREATIVAS E TURÍSTICAS, INCLUSIVE POR MEIO DE CONVENIÓ COM ENTIDADES PÚBLICAS E PRIVADAS;
- ASSESSORAR OS PODERES EM MATÉRIA PERTINENTE AO USO DOS RECURSOS NATURAIS;
- REALIZAR OUTRAS ATIVIDADES COMPATÍVEIS COM SUAS FINALIDADES.

RELAÇÃO DOS PROJETOS/ATIVIDADES

DIAGNÓSTICO E ELABORAÇÃO PLANO DE MANEJO DE UNIDADES DE CONSERVAÇÃO - PRODETUR S
MODERNIZAÇÃO DO CENTRO DE EDUCAÇÃO AMBIENTAL DO PARQUE ZOOLOGICO
UTILIZAÇÃO DOS RECURSOS DO FEMÁ PARA MELHORIAS E MANUTENÇÃO NOS ÓRGÁOS DA FZB
UTILIZAÇÃO DOS RECURSOS DO FUNDEFLOP/ MANUTENÇÃO E MELHORIAS NOS ÓRGÁOS DA FZB
APOIO ADMINISTRATIVO - FZB
PRODUÇÃO DE MUDAS PARA PESQUISA, CONSERVAÇÃO, VENDA E MANUTENÇÃO DE COLEÇÕES CI
MODERNIZAÇÃO ESTRUTURAL DO PARQUE ZOOLOGICO
INCREMENTO DO PLANTEL DE ANIMAIS DO PARQUE ZOOLOGICO

DISSEMINAÇÃO E DIFUSÃO DO CONHECIMENTO CIENTÍFICO
INCREMENTO DA PRODUÇÃO E COMERCIALIZAÇÃO DE PECONHA DE SERPENTE PARA FABRICO DE
INTEGRAÇÃO DE AÇÕES PARA IMPLEMENTAÇÃO DO PARQUE ZOOLOGICO E HORTO FLORESTAL - P
INTEGRAÇÃO DE AÇÕES PARA MELHORIAS E MANUTENÇÃO DO JARDIM BOTANICO COMO UNIDADE
IMPLEMENTAÇÃO E MANUTENÇÃO DO CENTRO DE INTERPRETAÇÃO AMBIENTAL NA ILHA DA CASA
INTEGRAÇÃO E MANUTENÇÃO DE AÇÕES PARA IMPLANTAÇÃO DE PARQUES PALEONTOLOGICOS- PR
APOIO E ASSESSORIA A IMPLANTAÇÃO DAS ÁREAS INDICADAS PARA PRESERVAÇÃO AMBIENTAL
APOIO A INTEGRAÇÃO DE AÇÕES PARA A IMPLANTAÇÃO DO PARQUE ZOOLOGICO E HORTO FLORE
MONITORAMENTO DA QUALIDADE DO AR E DA AGUA, ATRAVES DE BIO-INDICADORES
EDUCAÇÃO AMBIENTAL E USO PÚBLICO
PUBLICIDADE
PAGAMENTOS DE PRECATORIOS
EDUCAÇÃO AMBIENTAL NO JARDIM BOTANICO DE PORTO ALEGRE
EDUCAÇÃO AMBIENTAL INSERINDO A FUNDAÇÃO ZOOBOTANICA NA COMUNIDADE

ESPECIFICAÇÃO (FONTE RECURSO / MODALIDADE)	CATEGORIAS ECONÔMICAS E GRUPOS DE DESPESAS						TOTAL
	3-DESPESAS CORRENTES			4-DESPESAS DE CAPITAL			
	1-Pessoal e Encargos Sociais	2-Juros e Enc. da Dívida	3-Outras Desp. Correntes	4-Investimentos	5-Inversões Financeiras	6-Amortização da Dívida	
TESOURO	9.834.561		2.910.000			70.000	12.814.561
TESOURO-LIVRES	9.834.561		2.660.000			70.000	12.564.561
90 APLICACOES DIRETAS	9.834.561		2.660.000			70.000	12.564.561
TESOURO-CONTRAPARTIDA			250.000				250.000
90 APLICACOES DIRETAS			250.000				250.000
PROPRIOS DA FUNDACAO			1.584.000	180.000			1.764.000
90 APLICACOES DIRETAS			1.584.000	180.000			1.764.000
CONVENIOS			1.000.000				1.000.000
90 APLICACOES DIRETAS			1.000.000				1.000.000
TOTAIS	9.834.561		5.494.000	180.000		70.000	15.578.561

ESPECIFICAÇÃO (FUNTE RECURSO / MODALIDADE)	Classific. Funcional	CATEGORIAS ECONÔMICAS E GRUPOS DE DESPESAS						TOTAL
		3-DESPESAS CORRENTES			4-DESPESAS DE CAPITAL			
		1-Pessoal e Enc. Sociais	2-Juros e Enc. da Dívida	3-Outras Desp Correntes	4-Investim.	5-Inversões Financeiras	6-Amortização da Dívida	
(O) 0026 - SENTENÇAS JUDICIARIAS 4497 - PAGAMENTOS DE PRECATORIOS	28.0061							
TESOURO-LIVRES		155.108						155.108
90 APLICACOES DIRETAS		155.108						155.108
EFETUAR PAGAMENTOS DE PRECATORIOS DETERMINADOS PELAS SENTENÇAS JUDICIAIS REFERENTE A ACOES TRABALHISTAS AJUIZADAS CONTRA A FUNDAÇÃO ZOOBOTANICA DO RIO GRANDE DO SUL.								
Quantidade: Un.Medida: Produto: Precatorios.								
TOTAL PROGRAMA		155.108						155.108
(G) 0141 - APOIO ADMINISTRATIVO - FUNDACOES E AUTARQUIAS 4181 - APOIO ADMINISTRATIVO - FZB	04.0122							
TESOURO-LIVRES		9.679.453		4.444.699	170.000		70.000	14.364.152
90 APLICACOES DIRETAS		9.679.453		2.629.199			70.000	12.378.652
TESOURO-CONTRAPARTIDA		9.679.453		2.629.199			70.000	12.378.652
90 APLICACOES DIRETAS				250.000				250.000
PROPRIOS DA FUNDAÇÃO				250.000				250.000
90 APLICACOES DIRETAS				1.565.500	170.000			1.735.500
MANTER AS ACOES DE CARATER ADMINISTRATIVO COM A FINALIDADE DE DAR APOIO A EXECUCAO DAS ATIVIDADES FINS DA FUNDAÇÃO				1.565.500	170.000			1.735.500
Quantidade: 1 Un.Medida: Unidade Produto: Apoio prestado.								
4432 - PUBLICIDADE	18.0122							
TESOURO-LIVRES				30.801				30.801
90 APLICACOES DIRETAS				30.801				30.801
ELABORAR MATERIAL EDUCATIVO E EVENTOS QUE VISEM A CONSCIENTIZAR OS ESTUDANTES E A COMUNIDADE EM GERAL PARA A IMPORTANCIA DA PRESERVAÇÃO DOS RECURSOS NATURAIS E FORTALECER O RESPEITO A NATUREZA.				30.801				30.801
Quantidade: Un.Medida: Unidade Produto: Publicidade.								
TOTAL PROGRAMA		9.679.453		4.475.500	170.000		70.000	14.394.953
(F) 0200 - BIODIVERSIDADE E CONSERVAÇÃO 4196 - PRODUÇÃO DE MUDAS PARA PESQUISA, CONSERVAÇÃO, VENDA E MANUTENÇÃO DE COLEÇÕES CIENTÍFICAS	18.0541							
PROPRIOS DA FUNDAÇÃO				1.000				1.000
90 APLICACOES DIRETAS				1.000				1.000
PRODUZIR MUDAS DE ESPECIES NATIVAS E EXOTICAS, A PARTIR DE MATE-				1.000				1.000

ESPECIFICAÇÃO (FUNTE RECURSO / MODALIDADE)	Classific. Funcional	CATEGORIAS ECONÔMICAS E GRUPOS DE DESPESAS					TOTAL
		3-DESPESAS CORRENTES			4-DESPESAS DE CAPITAL		
		1-Pessoal e Enc. Sociais	2-Juros e Enc. da Dívida	3-Outras Desp Correntes	4-Investim.	5-Inversões Financeiras	
RIAL COLETADO EM EXPEDICOES DE PESQUISA E ESTUDO. Quantidade: 50000 Un.Medida: Unidade Produto: Mudas produzidas 4197 - MODERNIZACAO ESTRUTURAL DO PARQUE ZOOLOGICO	18.0541			1.000	10.000		11.000
PROPRIOS DA FUNDACAO 90 APLICACOES DIRETAS EXECUTAR O CERCAMENTO DO PARQUE ZOOLOGICO, ADQUIRIR VEICULOS, MAQUINAS E EQUIPAMENTOS, ADEQUAR E CONSTRUIR NOVOS RECINTOS E INSTALA- COES PARA OS ANIMAIS, TECNICOS E PUBLICO VISITANTE, INCLUINDO O CENTRO DE EDUCACAO AMBIENTAL.				1.000	10.000		11.000
Quantidade: 20 Un.Medida: Unidade Produto: Setores qualificados 4198 - INCREMENTO DO PLANTEL DE ANIMAIS DO PARQUE ZOOLOGICO	18.0541			1.000			1.000
PROPRIOS DA FUNDACAO 90 APLICACOES DIRETAS AMPLIAR A QUANTIDADE, SOBRETUDO MEDIANTE PERMUTA, DE EXEMPLARES DE DIFERENTES ESPECIES.				1.000			1.000
Quantidade: 140 Un.Medida: UNIDADE Produto: Nascimentos no parque 4200 - DISSEMINACAO E DIFUSAO DO CONHECIMENTO CIENTIFICO	18.0541			1.000			1.000
PROPRIOS DA FUNDACAO 90 APLICACOES DIRETAS A ELABORACAO DE DIAGNOSTICOS DE FAUNA E FLORA, O MAPEAMENTO DE ECOSISTEMAS, PUBLICACOES CIENTIFICAS E INFORMATIVAS, EXPOSITOES E OFICINAS REALIZADAS PELO MUSEU DE CIENCIAS NATURAIS, CONSTITUEM IMPOR- TANTE SUBSIDIO A ELABORACAO DE PLANOS DE MANEJO DE UNIDADES DE CONSER- VACAO. TODAS ESSAS ATIVIDADES SAO SUPRIDAS ATRAVES DO ACERVO DO MJ- SEU, O QUAL DEVE SER CONTINUAMENTE AMPLIADO E ATUALIZADO.				1.000			1.000
Quantidade: 50 Un.Medida: UNIDADE Produto: Eventos realizados, relatorios divulgados 4204 - INCREMENTO DA PRODUCAO E COMERCIALIZACAO DE PECONHA DE SERPENTE PARA FABRICO DE SORO E FARMACOS	18.0541			1.000			1.000
PROPRIOS DA FUNDACAO 90 APLICACOES DIRETAS AMPLIAR O PLANTEL DE EXEMPLARES E EXTRACAO DE PECONHA, PREPARACAO E COMERCIALIZACAO DA MESMA.				1.000			1.000
Quantidade: 32 Un.Medida: Grama Produto: VENENO PRODUZIDO 4423 - EDUCACAO AMBIENTAL E USO PUBLICO	18.0541			1.000			1.000
PROPRIOS DA FUNDACAO				1.000			1.000

ESPECIFICAÇÃO (FUNTE RECURSO / MODALIDADE)	Classific. Funcional	CATEGORIAS ECONÔMICAS E GRUPOS DE DESPESAS						TOTAL
		3-DESPESAS CORRENTES			4-DESPESAS DE CAPITAL			
		1-Pessoal e Enc. Sociais	2-Juros e Enc. da Dívida	3-Outras Desp Correntes	4-Investim.	5-Inversões Financeiras	6-Amortização da Dívida	
90 APLICACOES DIRETAS CRIAR ESPACOS, QUIOSQUES, LANCHERIA, PRACA INFANTIL, CERCAMENTO E PROMOCAO DE ATIVIDADES CULTURAIS, RECREATIVAS E DE EDUCACAO AMBIEN- TAL. Quantidade: 70000 Un.Medida: Unidade Produto: Visitas ao Jardim botanico				1.000				1.000
TOTAL PROGRAMA			6.000	10.000				16.000
(F) 0201 - NOSSAS AGUAS								
4205 - INTEGRACAO DE ACOES PARA IMPLEMENTACAO DO PARQUE ZOOLOGICO E HORTO FLORESTAL - P- RO-GUAIBA - NOSSAS AGUAS 18.0541				1.000				1.000
PROPRIOS DA FUNDACAO				1.000				1.000
90 APLICACOES DIRETAS MELHORAR A INFRA-ESTRUTURA DAS AREAS QUE INTEGRAM OS RECINTOS ANIMAIS DE LAZER. Quantidade: 50 Un.Medida: Percentual Produto: Obras realizadas				1.000				1.000
4207 - INTEGRACAO DE ACOES PARA MELHORIAS E MANUTENCAO DO JARDIM BOTANICO COMO UNIDADE DE CONSERVACAO - PRO-GUAIBA - NOSSAS AGUAS 18.0541				1.000				1.000
PROPRIOS DA FUNDACAO				1.000				1.000
90 APLICACOES DIRETAS MELHORAR E MANTER A AREA DO JARDIM BOTANICO, BEM COMO SUA DIVULGA CAO ATRAVES DE PROPAGANDA E MARKETING. Quantidade: 17 Un.Medida: Percentual Produto: Obras executadas				1.000				1.000
4210 - IMPLEMENTACAO E MANUTENCAO DO CENTRO DE INTERPRETACAO AMBIENTAL NA ILHA DA CASA DA POLVORA, PARQUE ESTADUAL DELTA DO JACUI - PRO-GUAIBA - NOSSAS AGUAS 18.0541				1.000				1.000
PROPRIOS DA FUNDACAO				1.000				1.000
90 APLICACOES DIRETAS DAR INFRA-ESTRUTURA AOS PREDIOS, ADQUIRIR EQUIPAMENTOS, IMPLEMEN- TAR SISTEMA DE SEGURANCA NO CENTRO DE INTERPRETACAO AMBIENTAL. Quantidade: 16 Un.Medida: Percentual Produto: Obras realizadas				1.000				1.000
4211 - INTEGRACAO E MANUTENCAO DE ACOES PARA IMPLANTACAO DE PARQUES PALEONTOLOGICOS- PR O-GUAIBA- NOSSAS AGUAS 18.0541				1.000				1.000
PROPRIOS DA FUNDACAO				1.000				1.000
90 APLICACOES DIRETAS DESENVOLVER PROJETOS A PARTIR DA AQUISICAO DE AREAS E EXECUCAO DE OBRAS, BEM COMO SUA MANUTENCAO. Quantidade: 28 Un.Medida: Percentual Produto: Parque implantado				1.000				1.000
4212 - APOIO E ASSESSORIA A IMPLANTACAO DAS AREAS INDICADAS PARA PRESERVACAO AMBIENTAL - PRO-GUAIBA - NOSSAS AGUAS 18.0541								

ESPECIFICAÇÃO (FONTE RECURSO / MODALIDADE)	Classific. Funcional	CATEGORIAS ECONÔMICAS E GRUPOS DE DESPESAS						TOTAL
		3-DESPESAS CORRENTES			4-DESPESAS DE CAPITAL			
		1-Pessoal e Enc. Sociais	2-Juros e Enc. da Dívida	3-Outras Desp Correntes	4-Investim.	5-Inversões Financeiras	6-Amortização da Dívida	
PROPRIOS DA FUNDACAO 90 APLICACOES DIRETAS IMPLANTAR AS UNIDADES DE CONSERVACAO DE ACORDO COM OS RESULTADOS DO SUBPROJETO DE INDICACAO E IMPLANTACAO DE NOVAS AREAS DE PROTECAO DA BACIA DO GUAIBA. Quantidade: 1 Un.Medida: Unidade Produto: UNIDADES IMPLANTADAS				1.000				1.000
				1.000				1.000
				1.000				1.000
4213 - APOIO A INTEGRACAO DE ACOES PARA A IMPLANTACAO DO PARQUE ZOOLOGICO E HORTO FLORE STAL - PRO-GUAIBA - NOSSAS AGUAS 18.0541				1.000				1.000
PROPRIOS DA FUNDACAO 90 APLICACOES DIRETAS				1.000				1.000
ADQUIRIR MATERIAIS INFORMATIVOS, EQUIPAMENTOS DE INFORMATICA. GARAN- TIR A MANUTENCAO E VIGILANCIA. Quantidade: 25 Un.Medida: Percentual Produto: Qualidade de atendimento				1.000				1.000
TOTAL PROGRAMA				6.000				6.000
(G) 0202 - POLITICA DE GESTAO AMBIENTAL 3338 - UTILIZACAO DOS RECURSOS DO FEMA PARA MELHORIAS E MANUTENCAO NOS ORGAOS DA FZB 18.0541				1.000				1.000
PROPRIOS DA FUNDACAO 90 APLICACOES DIRETAS				1.000				1.000
PRESERVACAO E CONSERVACAO AMBIENTAL Quantidade: Un.Medida: unidade Produto: Setores qualificados				1.000				1.000
3339 - UTILIZACAO DOS RECURSOS DO FUNDEFLOP P/MANUTENCAO E MELHORIAS NOS ORGAOS DA FZB 18.0541				1.000				1.000
PROPRIOS DA FUNDACAO 90 APLICACOES DIRETAS				1.000				1.000
AMPLIACAO E MANUTENCAO DE COLECOES CIENTIFICAS. Quantidade: Un.Medida: unidade Produto: Setores equipados				1.000				1.000
TOTAL PROGRAMA				2.000				2.000
(F) 0203 - QUALIDADE AMBIENTAL 4219 - MONITORAMENTO DA QUALIDADE DO AR E DA AGUA, ATRAVES DE BIO-INDICADORES 18.0542				1.000				1.000
PROPRIOS DA FUNDACAO 90 APLICACOES DIRETAS				1.000				1.000
				1.000				1.000

ESPECIFICAÇÃO (FUNTE RECURSO / MODALIDADE)	Classific. Funcional	CATEGORIAS ECONÔMICAS E GRUPOS DE DESPESAS						TOTAL
		3-DESPESAS CORRENTES			4-DESPESAS DE CAPITAL			
		1-Pessoal e Enc. Sociais	2-Juros e Enc. da Dívida	3-Outras Desp. Correntes	4-Investim.	5-Inversões Financeiras	6-Amortização da Dívida	
REALIZAR LEVANTAMENTOS DA OCORRENCIA E DISTRIBUICAO DE ESPECIES DE CIANOBACTERIAS, VEGETAIS (FUNGOS LIQUENIZADOS) E ANIMAIS (ESPONJAS) E DE ALTERACOES MORFOLOGICAS E FISIOLOGICAS APRESENTADAS EM ESPECIMENS REGISTRADOS NA NATUREZA OU TRANSPLANTADOS, OBJETIVANDO-SE A AVALIACAO DA SITUACAO AMBIENTAL DA AREA EM ESTUDO. Quantidade: 2 Un.Medida: Unidade Produto: Sítios avaliados								
TOTAL PROGRAMA			1.000				1.000	
(F) 0220 - DESENVOLVIMENTO INTEGRADO DO TURISMO SUSTENTAVEL - PRODETUR SUL								
3141 - DIAGNOSTICO E ELABORACAO PLANO DE MANEJO DE UNIDADES DE CONSERVACAO - PRODETUR SUL	18.0695			1.000.500			1.000.500	
PROPRIOS DA FUNDACAO				500			500	
90 APLICACOES DIRETAS				500			500	
CONVENIOS				1.000.000			1.000.000	
90 APLICACOES DIRETAS				1.000.000			1.000.000	
DESENVOLVER DIAGNOSTICO E ELABORAR PLANO DE MANEJO DE UNIDADE DE CONSERVACAO.								
Quantidade: Un.Medida: Numero de roteiros novos Produto: Produtos e servicos turisticos qualificados e diversificados								
TOTAL PROGRAMA			1.000.500				1.000.500	
(F) 0263 - EDUCACAO AMBIENTAL PARA UM RIO GRANDE MELHOR								
3337 - MODERNIZACAO DO CENTRO DE EDUCACAO AMBIENTAL DO PARQUE ZOOLOGICO	18.0541			1.000			1.000	
PROPRIOS DA FUNDACAO				1.000			1.000	
90 APLICACOES DIRETAS				1.000			1.000	
MODERNIZACAO DO PARQUE ZOOLOGICO								
Quantidade: 3 Un.Medida: UNIDADE Produto: _EVENTOS REALIZADOS								
4563 - EDUCACAO AMBIENTAL NO JARDIM BOTANICO DE PORTO ALEGRE	18.0541			1.000			1.000	
PROPRIOS DA FUNDACAO				1.000			1.000	
90 APLICACOES DIRETAS				1.000			1.000	
EDUCACAO AMBIENTAL NO JARDIM BOTANICO.								
Quantidade: 5000 Un.Medida: UNIDADE Produto: _PESSOAS ATENDIDAS								
4564 - EDUCACAO AMBIENTAL INSERINDO A FUNDACAO ZOOBOTANICA NA COMUNIDADE	18.0541			1.000			1.000	
PROPRIOS DA FUNDACAO				1.000			1.000	
90 APLICACOES DIRETAS				1.000			1.000	
EDUCACAO AMBIENTAL NA FZB								

ESPECIFICAÇÃO (FONTE RECURSO / MODALIDADE)	Classific. Funcional	CATEGORIAS ECONÔMICAS E GRUPOS DE DESPESAS						TOTAL
		3-DESPESAS CORRENTES			4-DESPESAS DE CAPITAL			
		1-Pessoal e Enc. Sociais	2-Juros e Enc. da Dívida	3-Outras Desp Correntes	4-Investim.	5-Inversões Financeiras	6-Amortização da Dívida	
Quantidade: 5 Produto: _EVENTOS REALIZADOS Un.Medida: UN								
	TOTAL PROGRAMA			3.000				3.000
	TOTAL ORGAO	9.834.561		5.494.000	180.000		70.000	15.578.561

FUNDAÇÃO ESTADUAL DE PROTEÇÃO AMBIENTAL HENRIQUE LUÍS ROESSLER

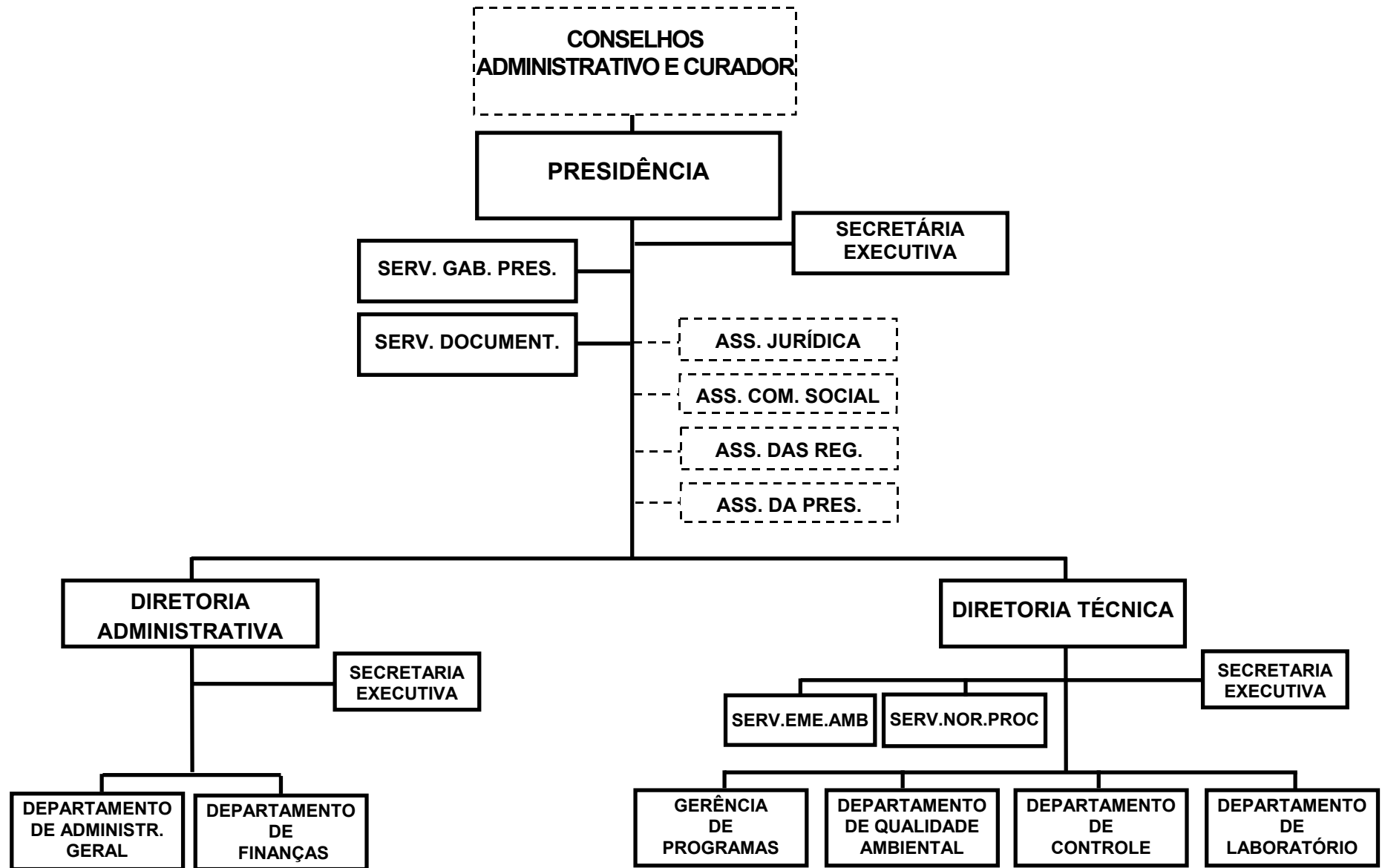

FUNDAÇÃO ESTADUAL DE PROTEÇÃO AMBIENTAL - FEPAM

BASE LEGAL

LEI NR. 9.077, DE 04 DE JUNHO DE 1990.
LEI NR. 11.362, DE 29 DE JULHO DE 1999.
LEI NR. 11.520, DE 03 DE AGOSTO DE 2000.
DECRETO NR. 33.765, DE 28 DE DEZEMBRO DE 1990.
DECRETO NR. 35.808, DE 31 DE JANEIRO DE 1995.
DECRETO NR. 38.543, DE 04 DE JUNHO DE 1998.

PRINCIPAIS ATRIBUIÇÕES

- DIAGNOSTICAR, ACOMPANHAR E CONTROLAR A QUALIDADE DO MEIO AMBIENTE;
- PREVENIR, COMBATER E CONTROLAR A POLUIÇÃO EM TODAS AS SUAS FORMAS;
- PROPOR PROGRAMAS QUE VISEM IMPLEMENTAR A POLÍTICA DE MEIO AMBIENTE NO ESTADO;
- EXERCER A FISCALIZAÇÃO E LICENCIAR ATIVIDADES E EMPREENDIMENTOS QUE POSSAM GERAR IMPACTO AMBIENTAL;
- PROPOR PROJETOS DE LEGISLAÇÃO AMBIENTAL, FISCALIZAR O CUMPRIMENTO DAS NORMAS PERTINENTES E APLICAR PENALIDADES;
- PROPOR PLANOS E DIRETRIZES REGIONAIS OBJETIVANDO A MANUTENÇÃO DA QUALIDADE AMBIENTAL;
- PROTEGER OS PROCESSOS ECOLÓGICOS ESSENCIAIS, OBRAS E MONUMENTOS PAISAGÍSTICOS, HISTÓRICOS E NATURAIS;
- MANTER SISTEMA DE DOCUMENTAÇÃO E DIVULGAÇÃO DE CONHECIMENTOS TÉCNICOS REFERENTES À ÁREA AMBIENTAL;
- DIVULGAR REGULARMENTE À COMUNIDADE, DIAGNÓSTICO E PROGNÓSTICO DA QUALIDADE AMBIENTAL NO ESTADO DO RIO GRANDE DO SUL;
- ASSISTIR TÉCNICAMENTE OS MUNICÍPIOS, MOVIMENTOS COMUNITÁRIOS E ENTIDADES DE CARÁTER CULTURAL, CIENTÍFICO E EDUCACIONAL NAS QUESTÕES REFERENTES À PROTEÇÃO AMBIENTAL;
- DESENVOLVER ATIVIDADES EDUCACIONAIS VISANDO À COMPREENSÃO SOCIAL DOS PROBLEMAS AMBIENTAIS INERENTES À SUA ÁREA DE ATUAÇÃO;
- DESENVOLVER PESQUISAS E ESTUDOS DE CARÁTER AMBIENTAL.

RELAÇÃO DOS PROJETOS/ATIVIDADES

APOIO À MANUTENÇÃO DA BIODIVERSIDADE
APOIO À PRESERVAÇÃO DA MATA-ATLÂNTICA
INTEGRAR AS AÇÕES DE GESTÃO AMBIENTAL AO PRO-MAR DE DENTRO.
INTEGRAR AS AÇÕES DE GESTÃO AMBIENTAL AO PRO-URUGUAI
GESTÃO AMBIENTAL COMPARTILHADA ESTADO-MUNICÍPIO
DESCENTRALIZAÇÃO DAS AÇÕES DE GESTÃO AMBIENTAL
INTEGRAÇÃO DOS INSTRUMENTOS DAS POLÍTICAS DE GESTÃO AMBIENTAL E DE RECURSOS HÍDRICOS
INICIATIVAS DE APOIO À GESTÃO AMBIENTAL
CONTROLE DA POLUIÇÃO AMBIENTAL NO ESTADO DO RIO GRANDE DO SUL
IDENTIFICAR A CAPACIDADE DE SUPORTE DOS ECOSISTEMAS E DEFINIR DIRETRIZES DE USO
INTEGRAR AS AÇÕES DE GESTÃO AMBIENTAL AO PRO-GUAIBA

PAGAMENTO SENTENCAS JUDICIAIS - PRECATORIOS
PUBLICIDADE
ELABORACAO E PUBLICACAO DE MATERIAL DIDATICO PARA EDUCACAO AMBIENTAL
EDUCACAO AMBIENTAL EM APOIO AS ACOES DE CONTROLE PLANEJAMENTO

ESPECIFICAÇÃO (FONTE RECURSO / MODALIDADE)	CATEGORIAS ECONÔMICAS E GRUPOS DE DESPESAS						TOTAL
	3-DESPESAS CORRENTES			4-DESPESAS DE CAPITAL			
	1-Pessoal e Encargos Sociais	2-Juros e Enc. da Dívida	3-Outras Desp. Correntes	4-Investimentos	5-Inversões Financeiras	6-Amortização da Dívida	
TESOURO	8.419.693		575.000				8.994.693
TESOURO-LIVRES	8.419.693						8.419.693
90 APLICACOES DIRETAS	8.419.693						8.419.693
TESOURO-CONTRAPARTIDA			75.000				75.000
90 APLICACOES DIRETAS			75.000				75.000
TESOURO-VINCULADOS POR LEI			500.000				500.000
90 APLICACOES DIRETAS			500.000				500.000
PROPRIOS DA FUNDACAO	3.832.810		7.760.940	50.000		30.000	11.673.750
90 APLICACOES DIRETAS	3.832.810		7.760.940	50.000		30.000	11.673.750
CONVENIOS			585.000	275.000			860.000
90 APLICACOES DIRETAS			585.000	275.000			860.000
TOTAIS	12.252.503		8.920.940	325.000		30.000	21.528.443

ESPECIFICAÇÃO (FUNTE RECURSO / MODALIDADE)	Classific. Funcional	CATEGORIAS ECONÔMICAS E GRUPOS DE DESPESAS						TOTAL
		3-DESPESAS CORRENTES			4-DESPESAS DE CAPITAL			
		1-Pessoal e Enc. Sociais	2-Juros e Enc. da Dívida	3-Outras Desp Correntes	4-Investim.	5-Inversões Financeiras	6-Amortização da Dívida	
(O) 0026 - SENTENÇAS JUDICIARIAS 4433 - PAGAMENTO SENTENÇAS JUDICIAIS - PRECATORIOS TESOURO-LIVRES 90 APLICACOES DIRETAS ACAO DESTINADA A ATENDER A NECESSIDADE DE PAGAMENTO E SENTENÇAS JUDICIAIS ORIUNDAS DE ACOES TRABALHISTAS.	28.0061	1.566.693						1.566.693
		1.566.693						1.566.693
		1.566.693						1.566.693
	TOTAL PROGRAMA	1.566.693						1.566.693
(F) 0200 - BIODIVERSIDADE E CONSERVACAO 4201 - APOIO A MANUTENCAO DA BIODIVERSIDADE PROPRIOS DA FUNDACAO 90 APLICACOES DIRETAS IDENTIFICAR AREAS COM POTENCIAL PARA A PRESERVACAO, COMPATIBILI- ZAR AS ACOES DE LICENCIAMENTO AMBIENTAL COM AS DE PRESERVACAO DA BIO- DIVERSIDADE E DEFINIR DIRETRIZES DE USO DE AREAS IMPORTANTES PARA A A MANUTENCAO DA BIODIVERSIDADE.	18.0541				2.000			2.000
					2.000			2.000
					2.000			2.000
Quantidade: 8 Un.Medida: Unidade Produto: Diretrizes formuladas								
4202 - APOIO A PRESERVACAO DA MATA-ATLANTICA PROPRIOS DA FUNDACAO 90 APLICACOES DIRETAS IDENTIFICAR AREAS COM POTENCIAL PARA PRESERVACAO,COMPATIBI- LIZAR ACOES DE LICENCIAMENTO AMBIENTAL COM AS DE PRESERVACAO DA MATA- ATLANTICA E DEFINIR DIRETRIZES DE USO DE AREAS IMPORTANTES PARA A SUA MANUTENCAO.	18.0542				2.000			2.000
					2.000			2.000
					2.000			2.000
Quantidade: 8 Un.Medida: Unidade Produto: Diretrizes formuladas								
	TOTAL PROGRAMA			4.000				4.000
(F) 0201 - NOSSAS AGUAS 4206 - INTEGRAR AS ACOES DE GESTAO AMBIENTAL AO PRO-MAR DE DENTRO.	18.0542				2.000			2.000
					2.000			2.000
					2.000			2.000
Quantidade: 5 Un.Medida: Unidade Produto: Acoes de gestao ambiental desenvolvidas.								
4209 - INTEGRAR AS ACOES DE GESTAO AMBIENTAL AO PRO-URUGUAI	18.0542							

ESPECIFICAÇÃO (FUNTE RECURSO / MODALIDADE)	Classific. Funcional	CATEGORIAS ECONÔMICAS E GRUPOS DE DESPESAS						TOTAL
		3-DESPESAS CORRENTES			4-DESPESAS DE CAPITAL			
		1-Pessoal e Enc. Sociais	2-Juros e Enc. da Dívida	3-Outras Desp Correntes	4-Investim.	5-Inversões Financeiras	6-Amortização da Dívida	
PROPRIOS DA FUNDACAO 90 APLICACOES DIRETAS DESENVOLVER ACOES DE GESTAO AMBIENTAL INTEGRADAS AO PRO-URUGUAI. Quantidade: 5 Un.Medida: Unidade Produto: Acoes de gestao ambiental desenvolvidas 4251 - INTEGRAR AS ACOES DE GESTAO AMBIENTAL AO PRO-GJAIBA	18.0541			2.000 2.000 2.000			2.000 2.000 2.000	
PROPRIOS DA FUNDACAO 90 APLICACOES DIRETAS DESENVOLVER ACOES DE GESTAO AMBIENTAL INTEGRADAS AOS OBJETIVOS - DO PRO-GJAIBA. Quantidade: 5 Un.Medida: UNIDADE Produto: ACOES DE GESTAO AMBIENTAL DESENVOLVIDAS				2.000 2.000 2.000			2.000 2.000 2.000	
TOTAL PROGRAMA				6.000			6.000	
(G) 0202 - POLITICA DE GESTAO AMBIENTAL 4214 - GESTAO AMBIENTAL COMPARTILHADA ESTADO-MUNICIPIO	18.0542							
PROPRIOS DA FUNDACAO 90 APLICACOES DIRETAS PROMOVER ACOES DE GESTAO COMPARTILHADA ESTADO-MUNICIPIO, ATRAVES DA MUNICIPALIZACAO DOS INSTRUMENTOS DE GESTAO AMBIENTAL. Quantidade: 50 Un.Medida: Unidade Produto: Municipios capacitados para gestao ambiental 4215 - DESCENTRALIZACAO DAS ACOES DE GESTAO AMBIENTAL	18.0542			2.000 2.000 2.000			2.000 2.000 2.000	
PROPRIOS DA FUNDACAO 90 APLICACOES DIRETAS PROMOVER A REGIONALIZACAO DA FEPAM, ATRAVES DA IMPLANTACAO DE SEDES REGIONAIS. Quantidade: 2 Un.Medida: Unidade Produto: Sedes regionais implantadas 4216 - INTEGRACAO DOS INSTRUMENTOS DAS POLITICAS DE GESTA O AMBIENTAL E DE RECURSOS HID RICOS	18.0542			2.000 2.000 2.000			2.000 2.000 2.000	
PROPRIOS DA FUNDACAO 90 APLICACOES DIRETAS DESENVOLVER E IMPLEMENTAR MECANISMOS E ESTRUTURAS DE GESTAO CON- JUNTA ENTRE OS SISTEMAS DE MEIO AMBIENTE E RECURSOS HIDRICOS. Quantidade: 70 Un.Medida: PORCETAGEM Produto: Sistemas integrados				2.000 2.000 2.000			2.000 2.000 2.000	

ESPECIFICAÇÃO (FONTE RECURSO / MODALIDADE)	Classific. Funcional	CATEGORIAS ECONÔMICAS E GRUPOS DE DESPESAS						TOTAL
		3-DESPESAS CORRENTES			4-DESPESAS DE CAPITAL			
		1-Pessoal e Enc. Sociais	2-Juros e Enc. da Dívida	3-Outras Desp Correntes	4-Investim.	5-Inversões Financeiras	6-Amortização da Dívida	
	TOTAL PROGRAMA			6.000				6.000
(F) 0203 - QUALIDADE AMBIENTAL								
4217 - INICIATIVAS DE APOIO A GESTAO AMBIENTAL	18.0542			785.000	275.000			1.060.000
TESOURO-VINCULADOS POR LEI				500.000				500.000
90 APLICACOES DIRETAS				500.000				500.000
CONVENIOS				285.000	275.000			560.000
90 APLICACOES DIRETAS				285.000	275.000			560.000
CAPTAR RECURSOS, IDENTIFICAR PARCEIROS, ELABORAR, DESENVOLVER E IMPLEMENTAR PROJETOS E PESQUISAS.								
Quantidade: 5 Un.Medida: Unidade								
Produto: Projetos desenvolvidos								
4218 - CONTROLE DA POLUICAO AMBIENTAL NO ESTADO DO RIO GRANDE DO SUL	18.0542	10.685.810		7.961.920	50.000		30.000	18.727.730
TESOURO-LIVRES		6.853.000						6.853.000
90 APLICACOES DIRETAS		6.853.000						6.853.000
TESOURO-CONTRAPARTIDA				75.000				75.000
90 APLICACOES DIRETAS				75.000				75.000
PROPRIOS DA FUNDACAO		3.832.810		7.586.920	50.000		30.000	11.499.730
90 APLICACOES DIRETAS		3.832.810		7.586.920	50.000		30.000	11.499.730
CONVENIOS				300.000				300.000
90 APLICACOES DIRETAS				300.000				300.000
REALIZAR O LICENCIAMENTO E A FISCALIZACAO DAS FONTES DE POLUICAO FIXAS (INDUSTRIAIS, AGROSILVOPASTORIL, MINERACAO, INFRAESTRUTURA E SANEAMENTO) E MOVEIS INCLUINDO POLUICAO ACIDENTAL, BEM COMO ELABORAR NORMAS E PROCEDIMENTOS VISANDO AGILIZAR E OTIMIZAR AS ACOES DE CONTROLE DA POLUICAO.								
Quantidade: 8000 Un.Medida: Unidade								
Produto: Fontes ou empreendimentos controlados com licencas ambientais								
4220 - IDENTIFICAR A CAPACIDADE DE SUPORTE DOS ECOSSISTEMAS E DEFINIR DIRETRIZES DE USO DOS RECURSOS AMBIENTAIS	18.0542			2.000				2.000
PROPRIOS DA FUNDACAO				2.000				2.000
90 APLICACOES DIRETAS				2.000				2.000
ELABORAR DIAGNOSTICOS AMBIENTAIS, REALIZAR MONITORAMENTO AMBIENTAL ATRAVES DA AVALIACAO DA QUALIDADE DOS RECURSOS HIDRICOS, ATMOSFERICOS E PADROES DE USO DO SOLO E DEFINIR ZONEAMENTOS, NORMAS E PADROES DE USO DOS RECURSOS AMBIENTAIS, E, DESENVOLVER PLANOS DE GESTAO VISANDO A IMPLEMENTACAO DAS VARIÁVEIS AMBIENTAIS NOS PROCESSOS DE DESENVOLVIMENTO.								
Quantidade: 10 Un.Medida: Unidade								
Produto: Diretrizes de uso dos recursos ambientais formuladas.								
4499 - PUBLICIDADE	18.0122			150.020				150.020
PROPRIOS DA FUNDACAO				150.020				150.020

ESPECIFICAÇÃO (FUNTE RECURSO / MODALIDADE)	Classific. Funcional	CATEGORIAS ECONÔMICAS E GRUPOS DE DESPESAS						TOTAL
		3-DESPESAS CORRENTES			4-DESPESAS DE CAPITAL			
		1-Pessoal e Enc. Sociais	2-Juros e Enc. da Dívida	3-Outras Desp Correntes	4-Investim.	5-Inversões Financeiras	6-Amortização da Dívida	
90 APLICACOES DIRETAS PROMOVER A DIVULGAÇÃO DE ACOES DE CONTROLE EDUCACAO E PRESEVACAO AMBIENTAL RIO GRANDE DO SUL. Quantidade: Un.Medida: Unidade Produto: Fontes ou empreendimentos controlados com licenças ambientais				150.020				150.020
TOTAL PROGRAMA		10.685.810		8.898.940	325.000		30.000	19.939.750
(F) 0263 - EDUCACAO AMBIENTAL PARA UM RIO GRANDE MELHOR 4560 - ELABORACAO E PUBLICACAO DE MATERIAL DIDATICO PARA EDUCACAO AMBIENTAL	18.0541			3.000				3.000
PROPRIOS DA FUNDACAO 90 APLICACOES DIRETAS ELABORAR E PUBLICAR MATERIAL DIDATICO PARA APOIO DAS ACOES DE EDUCAÇÃO AMBIENTAL. Quantidade: 100 Un.Medida: ELEMENTOS Produto: ELEMENTO DE DIVULGACAO				3.000				3.000
4561 - EDUCACAO AMBIENTAL EM APOIO AS ACOES DE CONTROLE PLANEJAMENTO	18.0541			3.000				3.000
PROPRIOS DA FUNDACAO 90 APLICACOES DIRETAS REALIZAR EVENTOS DE ESCLARECIMENTO A POPULACAO QUANTO AS ACOES DE CONROLE E PLANEJAMENTO AMBIENTAL DESENVOLVIDAS PELA FEPAM. Quantidade: 30 Un.Medida: EVENTOS Produto: EDUCACAO AMBIENTAL				3.000				3.000
TOTAL PROGRAMA				6.000				6.000
TOTAL ORGAO		12.252.503		8.920.940	325.000		30.000	21.528.443



**GOVERNO DO ESTADO DO RIO GRANDE DO SUL
SECRETARIA DA COORDENAÇÃO E PLANEJAMENTO**

GOVERNO DO ESTADO

08.01 – CASA CIVIL DO GABINETE DO GOVERNADOR

08.02 – GABINETE DO VICE-GOVERNADOR

08.03 – ASSESSORIA DE COMUNICACAO SOCIAL

08.04 – CASA MILITAR DO GABINETE DO GOVERNADOR

08.05 – GABINETE DE REFORMA AGRARIA

08.91 – FUNDO DE DESENVOLVIMENTO DO COOPERATIVISMO – FUNDECOOP

08.97 – FUNDO DE TERRAS DO ESTADO DO RIO GRANDE DO SUL – FUNTERRA

08.39 – AGENCIA ESTADUAL DE REGULACAO DOS SERVICOS PUBLICOS DELEGADOS DO RS – AGERGS

GOVERNO DO ESTADO

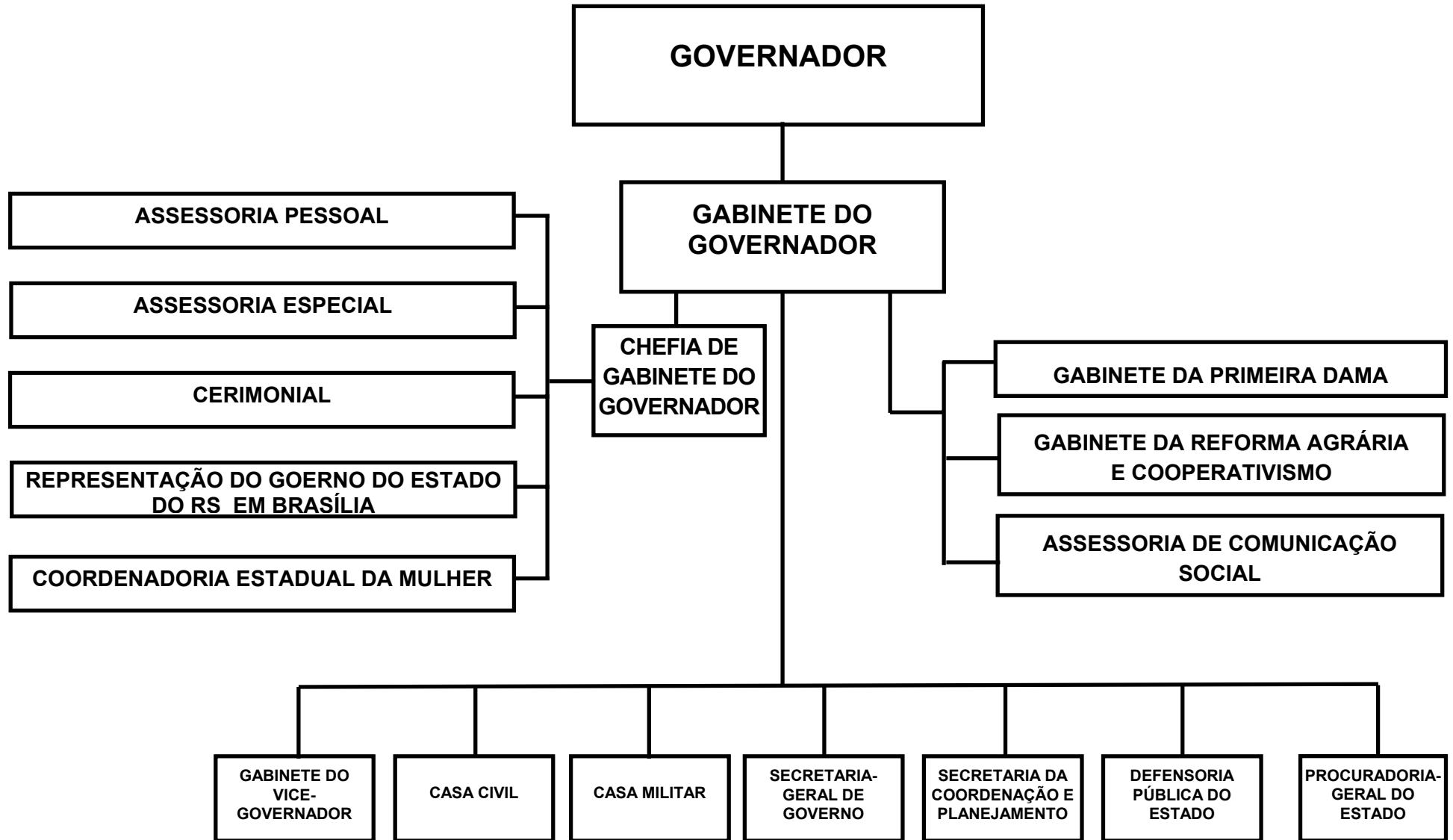

GOVERNO DO ESTADO

BASE LEGAL

CONSTITUICAO FEDERAL, DE 05 DE OUTUBRO DE 1988.
 CONSTITUICAO ESTADUAL, DE 03 DE OUTUBRO DE 1989.
 LEI COMPLEMENTAR NR. 9.230, DE 06 DE FEVEREIRO DE 1991.
 LEI COMPLEMENTAR NR. 10.194 DE 30 DE MAIO DE 1994.
 LEI NR. 10.356, DE 10 DE JANEIRO DE 1995
 LEI COMPLEMENTAR NR. 10.725, DE 23 DE JANEIRO DE 1996.
 LEI NR. 10.729, DE 11 DE MARCO DE 1996.
 LEI NR. 10.830, DE 24 DE JULHO DE 1996.
 LEI NR. 10.939, DE 17 DE MARCO DE 1997.
 LEI NR. 11.005, DE 19 DE AGOSTO DE 1997.
 LEI NR. 11.323, DE 12 DE MAIO DE 1999.
 LEI NR. 11.324, DE 14 DE MAIO DE 1999.
 LEI NR. 11.362, DE 18 DE SETEMBRO DE 2001.
 LEI NR. 11.668, DE 18 DE SETEMBRO DE 2001.
 LEI NR. 11.690, DE 20 DE NOVEMBRO DE 2001.
 LEI COMPLEMENTAR NR. 11.742, DE 17 DE JANEIRO DE 2002.
 LEI NR. 11.766, DE 05 DE ABRIL DE 2002.
 LEI NR. 11.899, DE 08 DE ABRIL DE 2003.
 LEI NR. 11.914, DE 20 DE MAIO DE 2003.
 LEI NR. 11.931, DE 24 DE JUNHO DE 2003.
 LEI NR. 12.093, DE 14 DE MAIO DE 2004.
 LEI NR. 12.202, DE 29 DE DEZEMBRO DE 2004.
 LEI NR. 12.234, DE 13 DE JANEIRO DE 2005.
 DECRETO NR. 19.801, DE 08 DE AGOSTO DE 1969.
 DECRETO NR. 20.818, DE 26 DE DEZEMBRO DE 1970.
 DECRETO NR. 21.082, DE 22 DE MARCO DE 1971.
 DECRETO NR. 32.980, DE 05 DE OUTUBRO DE 1988.
 DECRETO NR. 35.808, DE 31 DE JANEIRO DE 1995.
 DECRETO NR. 36.037, DE 20 DE JUNHO DE 1995.
 DECRETO NR. 36.040, DE 20 DE JUNHO DE 1995.
 DECRETO NR. 36.325, DE 27 DE NOVEMBRO DE 1995.
 DECRETO NR. 36.497, DE 11 DE MARCO DE 1996.
 DECRETO NR. 36.498, DE 11 DE MARCO DE 1996.
 DECRETO NR. 36.541, DE 14 DE MARCO DE 1996.
 DECRETO NR. 37.032, DE 21 DE NOVEMBRO DE 1996.
 DECRETO NR. 37.249, DE 18 DE FEVEREIRO DE 1997.
 DECRETO NR. 37.316, DE 21 DE MARCO DE 1997.
 DECRETO NR. 39.313, DE 01 DE MARCO DE 1999.
 DECRETO NR. 39.323, DE 08 DE MARCO DE 1999.
 DECRETO NR. 39.451, DE 29 DE ABRIL DE 1999.
 DECRETO NR. 39.649, DE 02 DE AGOSTO DE 1999.
 DECRETO NR. 39.668, DE 17 DE AGOSTO DE 1999.
 DECRETO NR. 39.736, DE 28 DE SETEMBRO DE 1999.
 DECRETO NR. 39.784, DE 24 DE OUTUBRO DE 1999.
 DECRETO NR. 40.095, DE 17 DE MAIO DE 2000.
 DECRETO NR. 40.484, DE 29 DE NOVEMBRO DE 2000.
 DECRETO NR. 40.565, DE 02 DE JANEIRO DE 2001.

DECRETO	NR. 41.495,	DE 19 DE MARCO DE 2002.
DECRETO	NR. 42.100,	DE 01 DE JANEIRO DE 2003.
DECRETO	NR. 42.101,	DE 01 DE JANEIRO DE 2003.
DECRETO	NR. 42.102,	DE 01 DE JANEIRO DE 2003.
DECRETO	NR. 42.113,	DE 15 DE JANEIRO DE 2003.
DECRETO	NR. 42.125,	DE 30 DE JANEIRO DE 2003.
DECRETO	NR. 42.126,	DE 30 DE JANEIRO DE 2003.
DECRETO	NR. 42.149,	DE 19 DE FEVEREIRO DE 2003.
DECRETO	NR. 42.212,	DE 14 DE ABRIL DE 2003.
DECRETO	NR. 42.297,	DE 12 DE JUNHO DE 2003.
DECRETO	NR. 42.316,	DE 03 DE JULHO DE 2003.
DECRETO	NR. 42.355,	DE 18 DE JULHO DE 2003.
DECRETO	NR. 42.430,	DE 08 DE SETEMBRO DE 2003.
DECRETO	NR. 42.432,	DE 08 DE SETEMBRO DE 2003.
DECRETO	NR. 42.605,	DE 27 DE OUTUBRO DE 2003.
DECRETO	NR. 42.634,	DE 10 DE NOVEMBRO DE 2003.
DECRETO	NR. 42.811,	DE 07 DE JANEIRO DE 2004.
DECRETO	NR. 42.819,	DE 14 DE JANEIRO DE 2004.
DECRETO	NR. 42.898,	DE 11 DE FEVEREIRO DE 2004.
DECRETO	NR. 43.000,	DE 07 DE ABRIL DE 2004.
DECRETO	NR. 43.281,	DE 03 DE AGOSTO DE 2004.
DECRETO	NR. 43.443,	DE 09 DE NOVEMBRO DE 2004.
DECRETO	NR. 43.493,	DE 10 DE DEZEMBRO DE 2004.
DECRETO	NR. 43.858,	DE 01 DE JUNHO DE 2005.

PRINCIPAIS ATRIBUICOES

- NOMEAR E EXONERAR OS SECRETARIOS DE ESTADO;
- EXERCER, COM AUXILIO DOS SECRETARIOS DE ESTADO, A DIRECAO SUPERIOR DA ADMINISTRACAO ESTADUAL;
- INICIAR O PROCESSO LEGISLATIVO NA FORMA E NOS CASOS PREVISTOS NA CONSTITUICAO;
- SANCIONAR PROJETOS DE LEI APROVADOS PELA ASSEMBLEIA LEGISLATIVA, PROMULGAR E FAZER PUBLICAR AS LEIS;
- EXPEDIR DECRETOS E REGULAMENTOS PARA A FIEL EXECUCAO DAS LEIS;
- VETAR, TOTAL OU PARCIALMENTE, PROJETOS DE LEI APROVADO PELA ASSEMBLEIA LEGISLATIVA;
- DISPOR SOBRE A ORGANIZACAO E O FUNCIONAMENTO DA ADMINISTRACAO ESTADUAL;
- DECRETAR E EXECUTAR INTERVENCAO EM MUNICIPIO, NOS CASOS E NA FORMA PREVISTOS NA CONSTITUICAO FEDERAL E CONSTITUICAO ESTADUAL;
- EXPOR, EM MENSAGEM QUE REMETERA A ASSEMBLEIA LEGISLATIVA POR OCASIAO DA ABERTURA DA SESSAO ANUAL, A SITUACAO DO ESTADO E OS PLANOS DE GOVERNO;
- PRESTAR, POR ESCRITO E NO PRAZO DE TRINTA DIAS, AS INFORMACOES QUE A ASSEMBLEIA SOLICITAR A RESPEITO DOS SERVICOS A CARGO DO PODER EXECUTIVO;
- ENVIAR A ASSEMBLEIA LEGISLATIVA OS PROJETOS DE LEI DO PLANO PLURIANUAL, DAS DIRETRIZES ORCAMENTARIAS E DOS ORCAMENTOS ANUAIS PREVISTOS NA CONSTITUICAO;
- PRESTAR A ASSEMBLEIA LEGISLATIVA, ATE 15 DE ABRIL DE CADA ANO, AS CONTAS REFERENTES AO EXERCICIO ANTERIOR E APRESENTAR-LHE O RELATORIO DE ATIVIDADES DO PODER EXECUTIVO, EM SESSAO PUBLICA;
- EXERCER O COMANDO SUPREMO DA BRIGADA MILITAR, PROVER-LHE OS POSTOS E NOMEAR OS OFICIAIS SUPERIORES PARA AS RESPECTIVAS FUNCOES;
- NOMEAR O PROCURADOR-GERAL DO ESTADO E O PROCURADOR-GERAL DE JUSTICA, NA

- FORMA PREVISTA NA CONSTITUICAO;
- ATRIBUIR CARATER JURIDICO-NORMATIVO A PARECERES DA PROCURADORIA-GERAL DO ESTADO, QUE SERAO COAGENTES PARA ADMINISTRACAO PUBLICA;
 - NOMEAR MAGISTRADOS, NOS CASOS PREVISTOS NA CONSTITUICAO FEDERAL E NA CONSTITUICAO ESTADUAL;
 - NOMEAR OS CONSELHEIROS DO TRIBUNAL DE CONTAS, OBSERVADO O DISPOSTO NO ARTIGO 74, DA CONSTITUICAO ESTADUAL;
 - PROVER OS CARGOS DO PODER EXECUTIVO, NA FORMA DA LEI;
 - CONFERIR CONDECORACOES E DISTINCOES HONORIFICAS;
 - CONTRAIR EMPRESTIMOS E REALIZAR OPERACOES DE CREDITO, MEDIANTE PREVIA AUTORIZACAO DA ASSEMBLEIA LEGISLATIVA;
 - CELEBRAR CONVENIOS COM A UNIAO, COM O DISTRITO FEDERAL, COM OUTROS ESTADOS E COM MUNICIPIOS PARA A EXECUCAO DE OBRAS E SERVICOS;
 - PARTICIPAR DE FORMA DIRETA OU INDIRETA, CONJUNTAMENTE COM A UNIAO, DAS TRATATIVAS RELACIONADAS COM OS OBJETIVOS DO MERCOSUL;
 - PROMOVER ACOES DE CIDADANIA VISANDO ATENDER DEMANDAS SOCIAIS ORIUNDAS DOS DIVERSOS SEGMENTOS DA SOCIEDADE;
 - PROMOVER A POLITICA ESTADUAL DE REFORMA AGRARIA, DE REORDENAMENTO FUNDIARIO E DE MEDIACAO DOS CONFLITOS SOCIAIS NO CAMPO DIRETA OU INDIRETAMENTE REFERENTES A POSSE DA TERRA;
 - ARTICULAR AS POLITICAS E PROMOVER A INTEGRACAO DAS ACOES DE GOVERNO NO AMBITO REGIONAL E MUNICIPAL;
 - PROPICIAR AO VICE-GOVERNADOR DO ESTADO CONDICAOES DE DESEMPENHAR SUAS ATRIBUICOES CONSTITUCIONAIS E DELEGADAS, ATRAVES DE ASSESSORAMENTO TECNICO, POLITICO, JURIDICO E ADMINISTRATIVO.
 - EXERCER OUTRAS ATRIBUICOES PREVISTAS NA CONSTITUICAO.

RELACAO DOS PROJETOS/ATIVIDADES

RECUPERACAO E PRESERVACAO DOS PREDIOS DA GOVERNADORIA
 REPRESENTACAO DO ESTADO EM BRASILIA
 APOIO ADMINISTRATIVO DA CASA CIVIL
 FAMILIA FAZ BEM
 RECUPERACAO E PRESERVACAO DO PALACINHO
 PUBLICIDADE
 APOIO ADMINISTRATIVO DO GABINETE DO VICE-GOVERNADOR
 ORGANIZACAO DA CONSULTA POPULAR JUNTO AOS COREDES
 IMPLEMENTACAO DO CONSELHO DE DESENVOLVIMENTO ECONOMICO E SOCIAL - CODES
 APOIO AOS CONSELHOS REGIONAIS DE DESENVOLVIMENTO
 APOIO ADMINISTRATIVO DA SECRETARIA DE COMUNICACAO SOCIAL
 PUBLICIDADE
 ACOES EM CASO DE CALAMIDADE PUBLICA E SITUACAO EMERGENCIAL
 ACOES PARA ATUACAO DA DEFESA CIVIL NA BR-101
 MEDIDAS PREVENTIVAS DEFESA CIVIL
 REESTRUTURACAO E MODERNIZACAO DA SEGURANCA DOS PALACIOS GOVERNAMENTAIS
 APOIO ADMINISTRATIVO DA CASA MILITAR
 VIABILIZACOES ECONOMICA
 ORGANIZACAO, ESTRUTURACAO E DESENVOLVIMENTO DE COOPERATIVAS E ASSOCIACOES
 ORGANIZACAO, ESTRUTURACAO E DESENVOLVIMENTO DA ECONOMIA SOLIDARIA
 COORDENACAO DAS POLITICAS DE APOIO AO COOPERATIVISMO
 PUBLICIDADE

IMPLANTACAO DE ASSENTAMENTOS E REASSENTAMENTOS
GESTAO DAS POLITICAS DE REFORMA AGRARIA
VIABILIZACAO ECONOMICA DOS ASSENTAMENTOS - CP
FUNDO DE DESENVOLVIMENTO E APOIO AO COOPERATIVISMO
COOPERATIVISMO/QUALIFICACAO PROFISSIONAL - CP
INDENIZACOES DE AGRICULTORES
AQUISICAO DE IMOVEIS
CREDITO FUNDIARIO

ESPECIFICAÇÃO (FONTE RECURSO / MODALIDADE)	CATEGORIAS ECONÔMICAS E GRUPOS DE DESPESAS						TOTAL
	3-DESPESAS CORRENTES			4-DESPESAS DE CAPITAL			
	1-Pessoal e Encargos Sociais	2-Juros e Enc. da Dívida	3-Outras Desp. Correntes	4-Investimentos	5-Inversões Financeiras	6-Amortização da Dívida	
TESOURO	24.900.418		27.777.100	5.007.123	15.650.000		73.334.641
TESOURO-LIVRES	24.900.418		27.227.589	4.192.323	15.650.000		71.970.330
40 TRANSF. A MUNICIPIOS			943.897	1.820.323			2.764.220
50 TRANSF. INST. PRIV. S/FINS L			924.000				924.000
70 TRANSF. MULTIGOVERNAMENTAL			967.000		3.000		970.000
90 APLICACOES DIRETAS	24.900.418		24.392.692	2.372.000	15.647.000		67.312.110
TESOURO-CONTRAPARTIDA			509.502	814.800			1.324.302
40 TRANSF. A MUNICIPIOS				65.700			65.700
90 APLICACOES DIRETAS			509.502	749.100			1.258.602
TESOURO-VINCULADOS POR LEI			40.009				40.009
90 APLICACOES DIRETAS			40.009				40.009
PROPRIOS DA AUTARQUIA	4.780.000	8.000	5.322.000	250.000		20.000	10.380.000
90 APLICACOES DIRETAS	4.780.000	8.000	5.322.000	250.000		20.000	10.380.000
CONVENIOS	520.000		4.905.421	1.406.500			6.831.921
90 APLICACOES DIRETAS	520.000		4.905.421	1.406.500			6.831.921
TOTAIS	30.200.418	8.000	38.004.521	6.663.623	15.650.000	20.000	90.546.562

ESPECIFICAÇÃO (FONTE RECURSO / MODALIDADE)	CATEGORIAS ECONÔMICAS E GRUPOS DE DESPESAS						TOTAL
	3-DESPESAS CORRENTES			4-DESPESAS DE CAPITAL			
	1-Pessoal e Encargos Sociais	2-Juros e Enc. da Dívida	3-Outras Desp. Correntes	4-Investimentos	5-Inversões Financeiras	6-Amortização da Dívida	
TESOURO	24.900.418		27.777.100	5.007.123	15.650.000		73.334.641
TESOURO-LIVRES	24.900.418		27.227.589	4.192.323	15.650.000		71.970.330
40 TRANSF. A MUNICIPIOS			943.897	1.820.323			2.764.220
50 TRANSF. INST. PRIV. S/FINS L			924.000				924.000
70 TRANSF. MULTIGOVERNAMENTAL			967.000		3.000		970.000
90 APLICACOES DIRETAS	24.900.418		24.392.692	2.372.000	15.647.000		67.312.110
TESOURO-CONTRAPARTIDA			509.502	814.800			1.324.302
40 TRANSF. A MUNICIPIOS				65.700			65.700
90 APLICACOES DIRETAS			509.502	749.100			1.258.602
TESOURO-VINCULADOS POR LEI			40.009				40.009
90 APLICACOES DIRETAS			40.009				40.009
CONVENIOS			3.915.421	1.406.500			5.321.921
90 APLICACOES DIRETAS			3.915.421	1.406.500			5.321.921
TOTAIS	24.900.418		31.692.521	6.413.623	15.650.000		78.656.562

R\$ 1,00

ESPECIFICAÇÃO (FUNTE RECURSO / MODALIDADE)	Classific. Funcional	CATEGORIAS ECONÔMICAS E GRUPOS DE DESPESAS					TOTAL
		3-DESPESAS CORRENTES			4-DESPESAS DE CAPITAL		
		1-Pessoal e Enc. Sociais	2-Juros e Enc. da Dívida	3-Outras Desp Correntes	4-Investim.	5-Inversões Financeiras	
(F) 0019 - RECUPERACAO DOS PREDIOS DA GOVERNADORIA 1871 - RECUPERACAO E PRESERVACAO DOS PREDIOS DA GOVERNADORIA	04.0122			500.000	700.000		1.200.000
TESOURO-LIVRES				500.000	700.000		1.200.000
90 APLICACOES DIRETAS				500.000	700.000		1.200.000
RECUPERAR E CONSERVAR OS PREDIOS DA GOVERNADORIA.							
Quantidade: 30 Un.Medida: Percentual Produto: Percentual de recursos financeiros aplicados							
	TOTAL PROGRAMA			500.000	700.000		1.200.000
(F) 0096 - PROGRAMA FAMILIA FAZ BEM 6438 - FAMILIA FAZ BEM	04.0244			50.009	10.000		60.009
TESOURO-LIVRES				10.000	10.000		20.000
90 APLICACOES DIRETAS				10.000	10.000		20.000
TESOURO-VINCULADOS POR LEI				40.009			40.009
90 APLICACOES DIRETAS				40.009			40.009
FORTALECER A UNIDADE FAMILIAR COLABORANDO E APOIANDO OS PROGRAMAS PRIORITARIOS DO GOVERNO E AQUELES QUE SEJAM AFETOS AOS OBJETIVOS GERAIS AO PROGRAMA FAMILIA FAZ BEM.							
Quantidade: 30 Un.Medida: PERCENTUAL Produto: COMUNIDADE BENEFICIADA.							
	TOTAL PROGRAMA			50.009	10.000		60.009
(A) 0138 - PROGRAMA DE APOIO ADMINISTRATIVO 2089 - REPRESENTACAO DO ESTADO EM BRASILIA	04.0122	520.000		180.000	30.000		730.000
TESOURO-LIVRES		520.000		180.000	30.000		730.000
90 APLICACOES DIRETAS		520.000		180.000	30.000		730.000
MANTER OS SERVICOS DO ESCRITORIO DE REPRESENTACAO DO GOVERNO DO ESTADO DO RIO GRANDE DO SUL EM BRASILIA.							
Quantidade: Un.Medida: UNIDADE Produto: APOIO ADMINISTRATIVO							
6430 - APOIO ADMINISTRATIVO DA CASA CIVIL	04.0122	12.200.000		5.417.000	450.000	3.000	18.070.000
TESOURO-LIVRES		12.200.000		5.417.000	450.000	3.000	18.070.000
50 TRANSF.INST.PRIV.S/FINS L				4.000			4.000
70 TRANSF.MULTIGOVERNAMENTAL				7.000		3.000	10.000
90 APLICACOES DIRETAS		12.200.000		5.406.000	450.000		18.056.000
CUSTEAR AS DESPESAS COM PESSOAL, MATERIAL, SERVICOS E EQUIPAMENTOS DO GABINETE DO GOVERNADOR E DA CASA CIVIL, BEM COMO TRANFERIR RECURSOS PARA MANUTENÇÃO DO CONSELHO DE DESENVOLVIMENTO DO EXTREMO							

ESPECIFICAÇÃO (FONTE RECURSO / MODALIDADE)	Classific. Funcional	CATEGORIAS ECONÔMICAS E GRUPOS DE DESPESAS						TOTAL
		3-DESPESAS CORRENTES			4-DESPESAS DE CAPITAL			
		1-Pessoal e Enc. Sociais	2-Juros e Enc. da Dívida	3-Outras Desp Correntes	4-Investim.	5-Inversões Financeiras	6-Amortização da Dívida	
SUL - CODESUL. Quantidade: Produto: APOIO ADMINISTRATIVO								
	TOTAL PROGRAMA	12.720.000		5.597.000	480.000	3.000		18.800.000
	TOTAL ORGAO	12.720.000		6.147.009	1.190.000	3.000		20.060.009

R\$ 1,00

ESPECIFICAÇÃO (FUNTE RECURSO / MODALIDADE)	Classific. Funcional	CATEGORIAS ECONÔMICAS E GRUPOS DE DESPESAS					TOTAL
		3-DESPESAS CORRENTES			4-DESPESAS DE CAPITAL		
		1-Pessoal e Enc. Sociais	2-Juros e Enc. da Dívida	3-Outras Desp. Correntes	4-Investim.	5-Inversões Financeiras	
(F) 0019 - RECUPERACAO DOS PREDIOS DA GOVERNADORIA 1885 - RECUPERACAO E PRESERVACAO DO PALACINHO TESOURO-LIVRES 90 APLICACOES DIRETAS RECUPERAR E PRESERVAR AS INSTALACOES DO PALACINHO. Quantidade: 10 Un.Medida: PERCENTUAL Produto: PREDIO RECUPERADO.	04.0122			10.000	140.000		150.000
				10.000	140.000		150.000
				10.000	140.000		150.000
	TOTAL PROGRAMA			10.000	140.000		150.000
(G) 0099 - CONSELHOS REGIONAIS DESENVOLVIMENTO - COREDES 6434 - APOIO AOS CONSELHOS REGIONAIS DE DESENVOLVIMENTO TESOURO-LIVRES 50 TRANSF.INST.PRIV.S/FINS L VIABILIZAR A REALIZACAO DAS REUNIOES VISANDO A PROPOSICAO DE RESOLUCOES PARA SERVIREM DE ORIENTACAO E ACONSELHAMENTO A ACAO GOVERNAMENTAL NA IMPLEMENTACAO EFETIVA DAS DECISOES DO CONSELHO. Quantidade: 22 Un.Medida: N DE COREDES Produto: COREDES EM FUNCIONAMENTO.	04.0122			300.000			300.000
				300.000			300.000
				300.000			300.000
	TOTAL PROGRAMA			300.000			300.000
(F) 0101 - IMPLEMENTACAO DA CONSULTA POPULAR E ASSESSORIA AOS COREDES 2798 - PUBLICIDADE TESOURO-LIVRES 90 APLICACOES DIRETAS PATROCINAR A DIVULGACAO PROMOCIONAL OU INSTITUCIONAL DAS ACOES PARA O PROCESSO DE PARTICIPACAO POPULAR. Quantidade: Un.Medida: Municipio Produto: Municipios com previas para implementar o Processo de Consulta Popular	04.0122			543.000			543.000
				543.000			543.000
				543.000			543.000
(F) 6426 - ORGANIZACAO DA CONSULTA POPULAR JUNTO AOS COREDES TESOURO-LIVRES 50 TRANSF.INST.PRIV.S/FINS L ACOMPANHAR TODO O PROCESSO, INCLUINDO A ETAPA PREVIA, VOTACAO, APURACAO, INCLUSAO NA LEI ORÇAMENTARIA E EXECUCAO POSTERIOR, FORNECER ASSESSORIA TECNICA, JURIDICA E LOGISTICA AOS COREDES E COMUDES. Quantidade: 14 Un.Medida: % De participacao cidadã. Produto: Prioridades municipais e regionais eleitas pela populacao.	04.0121			620.000			620.000
				620.000			620.000
				620.000			620.000
	TOTAL PROGRAMA			1.163.000			1.163.000

R\$ 1,00

ESPECIFICAÇÃO (FUNTE RECURSO / MODALIDADE)	Classific. Funcional	CATEGORIAS ECONÔMICAS E GRUPOS DE DESPESAS					TOTAL
		3-DESPESAS CORRENTES			4-DESPESAS DE CAPITAL		
		1-Pessoal e Enc. Sociais	2-Juros e Enc. da Dívida	3-Outras Desp Correntes	4-Investim.	5-Inversões Financeiras	
(F) 0102 - IMPLEMENTACAO DO CONSELHO DE DESENVOLVIMENTO ECONOMICO E SOCIAL - CODES 6429 - IMPLEMENTACAO DO CONSELHO DE DESENVOLVIMENTO ECONOMICO E SOCIAL - CODES 04.0122 TESOURO-LIVRES 90 APLICACOES DIRETAS TOMAR AS MEDIDAS ADMINISTRATIVAS NECESSARIAS PARA A IMPLEMENTACAO DAS DECISOES DO CONSELHO. Quantidade: 80 Un.Medida: Percentual Produto: Decisoes implementadas				30.000			30.000
				30.000			30.000
				30.000			30.000
TOTAL PROGRAMA				30.000			30.000
(A) 0138 - PROGRAMA DE APOIO ADMINISTRATIVO 6380 - APOIO ADMINISTRATIVO DO GABINETE DO VICE-GOVERNADOR 04.0122 TESOURO-LIVRES 90 APLICACOES DIRETAS ATENDER A TODAS AS DESPESAS DE MANUTENCAO DO GABINETE DO VICE-GOVERNADOR, INCLUSIVE AS DE PESSOAL CIVIL E MILITAR E CUSTEAR AS ATIVIDADES DELEGADAS PELO GOVERNADOR DO ESTADO, BEM COMO APOIAR OS COREDES E COMJDES. Quantidade: Un.Medida: UNIDADE Produto: APOIO ADMINISTRATIVO		2.840.000		1.067.000	150.000		4.057.000
		2.840.000		1.067.000	150.000		4.057.000
		2.840.000		1.067.000	150.000		4.057.000
TOTAL PROGRAMA		2.840.000		1.067.000	150.000		4.057.000
TOTAL ORGAO		2.840.000		2.570.000	290.000		5.700.000

R\$ 1,00

ESPECIFICAÇÃO (FONTE RECURSO / MODALIDADE)	Classific. Funcional	CATEGORIAS ECONÔMICAS E GRUPOS DE DESPESAS						TOTAL
		3-DESPESAS CORRENTES			4-DESPESAS DE CAPITAL			
		1-Pessoal e Enc. Sociais	2-Juros e Enc. da Dívida	3-Outras Desp Correntes	4-Investim.	5-Inversões Financeiras	6-Amortização da Dívida	
(G) 0095 - PROGRAMA DE GESTAO DE POLITICAS PUBLICAS DE COMUNICACAO SOCIAL 6502 - PUBLICIDADE	04.0122			1.830.000				1.830.000
TESOURO-LIVRES				1.830.000				1.830.000
90 APLICACOES DIRETAS				1.830.000				1.830.000
DIVULGAR NOS MEIOS DE COMUNICACAO OBRAS, SERVICOS, ATOS OU CAMPANHAS DESENVOLVIDAS PELO GOVERNO DO ESTADO COM CARATER EDUCATIVO, INFORMATIVO OU DE ORIENTACAO, NOS TERMOS DO PARAGRAFO SETIMO, ARTIGO 149, DA CONSTITUICAO ESTADUAL.								
Quantidade: 100 Un.Medida: PERCENTUAL Produto: DIVULGACAO PUBLICITARIA EFETUADA								
TOTAL PROGRAMA				1.830.000				1.830.000
(A) 0138 - PROGRAMA DE APOIO ADMINISTRATIVO 6433 - APOIO ADMINISTRATIVO DA SECRETARIA DE COMUNICACAO SOCIAL	04.0122	2.635.000		2.215.000	400.000			5.250.000
TESOURO-LIVRES		2.635.000		2.215.000	400.000			5.250.000
90 APLICACOES DIRETAS		2.635.000		2.215.000	400.000			5.250.000
CUSTEAR AS DESPESAS COM PESSOAL, MATERIAL, SERVICOS E EQUIPAMENTOS DA SECRETARIA, DANDO CONDICAOES DE INFORMAR AOS MEIOS DE COMUNICACAO DAS ACOES GOVERNAMENTAIS.								
Quantidade: Un.Medida: UNIDADE Produto: APOIO ADMINISTRATIVO								
TOTAL PROGRAMA		2.635.000		2.215.000	400.000			5.250.000
TOTAL ORGAO		2.635.000		4.045.000	400.000			7.080.000

R\$ 1,00

ESPECIFICAÇÃO (FUNTE RECURSO / MODALIDADE)	Classific. Funcional	CATEGORIAS ECONÔMICAS E GRUPOS DE DESPESAS						TOTAL
		3-DESPESAS CORRENTES			4-DESPESAS DE CAPITAL			
		1-Pessoal e Enc. Sociais	2-Juros e Enc. da Dívida	3-Outras Desp Correntes	4-Investim.	5-Inversões Financeiras	6-Amortização da Dívida	
(F) 0022 - REESTRUTURACAO E MODERNIZACAO DA SEGURANCA GOVERNAMENTAL 6394 - REESTRUTURACAO E MODERNIZACAO DA SEGURANCA DOS PALACIOS GOVERNAMENTAIS	06.0181			20.000	100.000		120.000	
TESOURO-LIVRES				20.000	100.000		120.000	
90 APLICACOES DIRETAS				20.000	100.000		120.000	
CONSTRUIR GUARITAS, INSTALAR SISTEMA DE SEGURANCA E QUALIFICAR O EFETIVO PARA O MANUSEIO E MANUTENCAO DOS NOVOS EQUIPAMENTOS DOS PALACIOS PIRATINI E HORTENCIAS.								
Quantidade: 30 Un.Medida: Percentual Produto: Instalacao do novo sistema de seguranca								
TOTAL PROGRAMA				20.000	100.000		120.000	
(A) 0138 - PROGRAMA DE APOIO ADMINISTRATIVO 6432 - APOIO ADMINISTRATIVO DA CASA MILITAR	04.0122							
TESOURO-LIVRES		5.600.000		1.980.136	200.000		7.780.136	
90 APLICACOES DIRETAS		5.600.000		1.980.136	200.000		7.780.136	
POSSIBILITAR O FUNCIONAMENTO DA UNIDADE INCUMBIDA DA REPRESENTACAO MILITAR, DOS SERVICOS DE SEGURANCA, DO TRANSPORTE, DAS COMUNICACOES E DAS RELACOES COM AUTORIDADES, BEM COMO COBRIR AS DESPESAS DE MANUTENCAO DA SUBCHEFIA DA DEFESA CIVIL E DAS ALAS RESIDENCIAIS.				1.980.136	200.000		7.780.136	
Quantidade: Un.Medida: UNIDADE Produto: APOIO ADMINISTRATIVO								
TOTAL PROGRAMA		5.600.000		1.980.136	200.000		7.780.136	
TOTAL ORGAO		5.600.000		5.134.136	954.800		11.688.936	

R\$ 1,00

ESPECIFICAÇÃO (FUNTE RECURSO / MODALIDADE)	Classific. Funcional	CATEGORIAS ECONÔMICAS E GRUPOS DE DESPESAS					TOTAL
		3-DESPESAS CORRENTES			4-DESPESAS DE CAPITAL		
		1-Pessoal e Enc. Sociais	2-Juros e Enc. da Dívida	3-Outras Desp Correntes	4-Investim.	5-Inversões Financeiras	
(G) 0092 - APOIO E FOMENTO AO COOPERATIVISMO E ASSOCIATIVISMO							
2966 - ORGANIZACAO, ESTRUTURACAO E DESENVOLVIMENTO DE COOPERATIVAS E ASSOCIACOES	04.0122			500.000			500.000
TESOURO-LIVRES				500.000			500.000
90 APLICACOES DIRETAS				500.000			500.000
DESENVOLVER ATIVIDADES DE APOIO TECNICO QUE VISEM A ORGANIZACAO, ESTRUTURACAO E DESENVOLVIMENTO DE COOPERATIVAS E ASSOCIACOES.							
Quantidade: 60 Un.Medida: UNIDADES Produto: COOPERATIVAS E ASSOCIACOES ORGANIZADAS E ESTRUTURADAS.							
2967 - ORGANIZACAO, ESTRUTURACAO E DESENVOLVIMENTO DA ECONOMIA SOLIDARIA	04.0122			100.000	42.000		142.000
TESOURO-LIVRES				100.000	42.000		142.000
90 APLICACOES DIRETAS				100.000	42.000		142.000
ESTIMULAR E FORTALECER O CRESCIMENTO DE ACOES QUE ESTIMULAM O DESENVOLVIMENTO DA ECONOMIA SOLIDARIA ATRAVES DE ATIVIDADES QUE VENHAM AO ENCONTRO DA INCLUSAO SOCIAL.							
Quantidade: 40 Un.Medida: ATIVIDADES. Produto: FAMILIAS BENEFICIADAS.							
2968 - COORDENACAO DAS POLITICAS DE APOIO AO COOPERATIVISMO	04.0122			150.000	30.000		180.000
TESOURO-LIVRES				150.000	30.000		180.000
90 APLICACOES DIRETAS				150.000	30.000		180.000
COORDENAR AS POLITICAS PUBLICAS DE APOIO AO COOPERATIVISMO, AMPARADAS PELA LEGISLACAO ESPECIFICA.							
Quantidade: 12 Un.Medida: UNIDADE. Produto: PROJETOS.							
	TOTAL PROGRAMA			750.000	72.000		822.000
(F) 0098 - REFORMA AGRARIA - ACESSO A TERRA E VIABILIZACAO ECONOMICA DOS ASSENTAMENTOS							
1886 - VIABILIZACOES ECONOMICA	21.0631			2.550.923	3.356.823		5.907.746
TESOURO-LIVRES				1.000.000	1.710.323		2.710.323
40 TRANSF. A MUNICIPIOS				350.000	1.710.323		2.060.323
90 APLICACOES DIRETAS				650.000			650.000
TESOURO-CONTRAPARTIDA				509.502	240.000		749.502
40 TRANSF. A MUNICIPIOS					65.700		65.700
90 APLICACOES DIRETAS				509.502	174.300		683.802
CONVENIOS				1.041.421	1.406.500		2.447.921
90 APLICACOES DIRETAS				1.041.421	1.406.500		2.447.921
BUSCAR A VIABILIZACAO SOCIO-ECONOMICA DOS ASSENTAMENTOS ATRAVES DE ACOES PARA TRANSFORMAR OS ASSENTADOS E SUAS FAMILIAS, EM VERDADEIROS AGRICULTORES FAMILIARES, INSERIDOS NO AMBIENTE SOCIAL, ECONOMICO E POLITICO DO SEU MUNICIPIO.							

R\$ 1,00

ESPECIFICAÇÃO (FONTE RECURSO / MODALIDADE)	Classific. Funcional	CATEGORIAS ECONÔMICAS E GRUPOS DE DESPESAS					TOTAL
		3-DESPESAS CORRENTES			4-DESPESAS DE CAPITAL		
		1-Pessoal e Enc. Sociais	2-Juros e Enc. da Dívida	3-Outras Desp. Correntes	4-Investim.	5-Inversões Financeiras	
Quantidade: 1000 Un.Medida: Família Produto: FAMILIAS BENEFICIADAS. 2969 - PUBLICIDADE	04.0122			16.500			16.500
TESOURO-LIVRES				16.500			16.500
90 APLICACOES DIRETAS				16.500			16.500
DAR VISIBILIDADE AOS PROGRAMAS DE REFORMA AGRARIA E COOPERATIVISMO ATRAVES DA MIDIA EM GERAL.							
Quantidade: Un.Medida: ACOES. Produto: ACOES DIVULGADA DE CADA PROGRAMA. 2970 - IMPLANTACAO DE ASSENTAMENTOS E REASSENTAMENTOS	21.0631				50.000		50.000
TESOURO-LIVRES					50.000		50.000
90 APLICACOES DIRETAS					50.000		50.000
PROVER OS ASSENTAMENTOS COM INFRA-ESTRUTURA NECESSARIA PARA INICIO DE DESENVOLVIMENTO DE SUAS ATIVIDADES SOCIAIS E ECONOMICAS DISPONIBILIZANDO O ACESSO A TERRA, DEMARCAÇÃO DE LOTES CREDITOS DE INSTALACAO, ASSISTENCIA TECNICA E ELABORACAO DO PROJETO SOCIAL E PRODUTIVO.							
Quantidade: 25 Un.Medida: PROJETOS. Produto: FAMILIAS BENEFICIADAS. 6439 - GESTAO DAS POLITICAS DE REFORMA AGRARIA	21.0631	1.105.418		2.825.056	50.000		3.980.474
TESOURO-LIVRES		1.105.418		2.825.056	50.000		3.980.474
70 TRANSF.MULTIGOVERNAMENTAL				960.000			960.000
90 APLICACOES DIRETAS		1.105.418		1.865.056	50.000		3.020.474
COORDENAR AS DESPESAS DE MANUTENCAO DO GABINETE DE REFORMA AGRARIA REFERENTE A SERVICOS E MATERIAIS NECESSARIOS PARA DESENVOLVIMENTO DAS ATIVIDADES.							
Quantidade: Un.Medida: Unidade Produto: Apoio administrativo 7151 - VIABILIZACAO ECONOMICA DOS ASSENTAMENTOS - CP	21.0631			226.500			226.500
TESOURO-LIVRES				226.500			226.500
40 TRANSF. A MUNICIPIOS				226.500			226.500
BUSCAR A VIABILIZACAO SOCIO-ECONOMICA NOS ASSENTAMENTOS, ATRAVES DE CURSOS DE QUALIFICACAO PROFISSIONAL, ASSISTENCIA TECNICA E EXTENSÃO RURAL, NECESSARIOS PARA O DESENVOLVIMENTO DE MATRIZ PRODUTIVA QUE LHES CONDUZAM A AUTO-GESTAO.							
Quantidade: Un.Medida: FAMILIA Produto: FAMILIAS BENEFICIADAS							
TOTAL PROGRAMA		1.105.418		5.618.979	3.456.823		10.181.220
TOTAL ORGAO		1.105.418		6.368.979	3.528.823		11.003.220

ESPECIFICAÇÃO (FONTE RECURSO / MODALIDADE)	Classific. Funcional	CATEGORIAS ECONÔMICAS E GRUPOS DE DESPESAS						TOTAL
		3-DESPESAS CORRENTES			4-DESPESAS DE CAPITAL			
		1-Pessoal e Enc. Sociais	2-Juros e Enc. da Dívida	3-Outras Desp Correntes	4-Investim.	5-Inversões Financeiras	6-Amortização da Dívida	
(G) 0092 - APOIO E FOMENTO AO COOPERATIVISMO E ASSOCIATIVISMO 2971 - FUNDO DE DESENVOLVIMENTO E APOIO AO COOPERATIVISMO	04.0122							
TESOURO-LIVRES								
90 APLICACOES DIRETAS								
CAPTAR RECURSOS E FINANCIAR PROJETOS DE DESENVOLVIMENTO DO COOPERATIVISMO NO ESTADO.								
Quantidade: Un.Medida: unidade Produto: FINANCIAMENTOS								
7147 - COOPERATIVISMO/QUALIFICACAO PROFISSIONAL - CP	21.0363			327.397	50.000			377.397
TESOURO-LIVRES				327.397	50.000			377.397
40 TRANSF. A MUNICIPIOS				327.397	50.000			377.397
ATUAR NA IMPLEMENTACAO E ORGANIZACAO DA GESTAO COOPERATIVISTA E ASSOCIATIVISTA, PROMOVEDO E INCENTIVANDO A QUALIFICACAO DE DIRIGENTES, TECNICOS E ASSOCIADOS, TANTO NO ASPECTO PROFISSIONAL QUANTO NA CONDUCAO POLITICO-INSTITUCIONAL, BEM COMO PROPICIANDO A INFRA-ESTRUTURA NECESSARIA AO DESENVOLVIMENTO DESSAS ATIVIDADES, DENTRO DA RESPONSABILIDADE DO ESTADO FRENTE A COORDENACAO DAS POLITICAS PUBLICAS								
Quantidade: Un.Medida: PESSOAS Produto: PESSOAS QUALIFICADAS								
	TOTAL PROGRAMA			327.397	50.000	1.000.000		1.377.397
	TOTAL ORGAO			327.397	50.000	1.000.000		1.377.397

R\$ 1,00

ESPECIFICAÇÃO (FUNTE RECURSO / MODALIDADE)	Classific. Funcional	CATEGORIAS ECONÔMICAS E GRUPOS DE DESPESAS						TOTAL
		3-DESPESAS CORRENTES			4-DESPESAS DE CAPITAL			
		1-Pessoal e Enc. Sociais	2-Juros e Enc. da Dívida	3-Outras Desp Correntes	4-Investim.	5-Inversões Financeiras	6-Amortização da Dívida	
(F) 0098 - REFORMA AGRARIA - ACESSO A TERRA E VIABILIZACAO ECONOMICA DOS ASSENTAMENTOS								
1882 - INDENIZACOES DE AGRICULTORES	21.0631			7.100.000				7.100.000
TESOURO-LIVRES				7.100.000				7.100.000
90 APLICACOES DIRETAS				7.100.000				7.100.000
INDENIZAR OS AGRICULTORES QUE FORAM DESALOJADOS DE AREAS INDIGENAS.								
Quantidade: 100 Un.Medida: Familias Produto: Agricultores indenizados.								
1888 - AQUISICAO DE IMOVEIS	21.0631					12.590.000		12.590.000
TESOURO-LIVRES						12.590.000		12.590.000
90 APLICACOES DIRETAS						12.590.000		12.590.000
ADQUIRIR IMOVEIS RURAIS VIAVEIS PARA ASSENTAMENTOS OU REASSENTAMENTOS PELO ESTADO E/OU PELO CONVENIO COM O INCRA.								
Quantidade: 300 Un.Medida: FAMILIAS ATENDIDAS Produto: Imoveis adquiridos								
1889 - CREDITO FUNDIARIO	21.0631					2.057.000		2.057.000
TESOURO-LIVRES						2.057.000		2.057.000
90 APLICACOES DIRETAS						2.057.000		2.057.000
CONCEDER CREDITO FUNDIARIO A AGRICULTORES SEM-TERRA, OU COM INSUFICIENCIA DE TERRA PARA A AQUISICAO DE IMOVEIS RURAIS E INFRA-ESTRUTURA BASICA NECESSARIA AO DESENVOLVIMENTO DE SUAS ATIVIDADES.								
Quantidade: 243 Un.Medida: JOVENS AGRICULTORES Produto: JOVENS AGRICULTORES COM CREDITO FUNDIARIO CONCEDIDO.								
	TOTAL PROGRAMA			7.100.000		14.647.000		21.747.000
	TOTAL ORGAO			7.100.000		14.647.000		21.747.000

AGÊNCIA ESTADUAL DE REGULAÇÃO DOS SERVIÇOS PÚBLICOS DELEGADOS DO RS

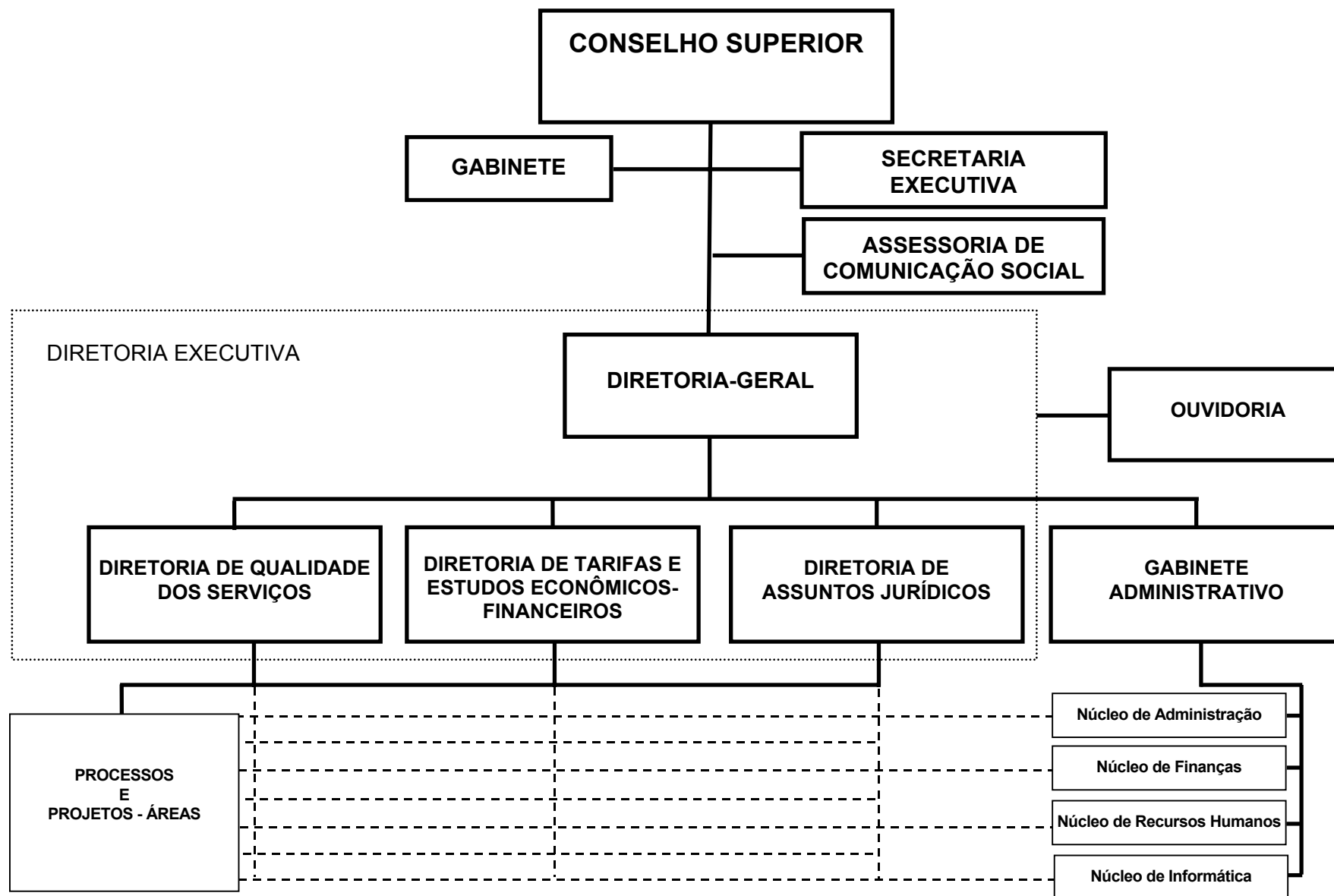

BASE LEGAL

LEI NR. 10.931, DE 09 DE JANEIRO DE 1997.
LEI NR. 10.942, DE 26 DE MARCO DE 1997.
LEI NR. 11.292, DE 23 DE DEZEMBRO DE 1998.

PRINCIPAIS ATRIBUICOES

COMPETE A AGERGS A REGULACAO DOS SERVICOS PUBLICOS DELEGADOS PRESTADOS NO ESTADO DO RIO GRANDE DO SUL E DE SUA COMPETENCIA OU A ELE DELEGADOS POR OUTROS ENTES FEDERADOS, EM DECORRENCIA DE NORMA LEGAL OU REGULAMENTAR, DISPOSICAO CONVENIAL OU CONTRATUAL. CONSTITUEM OBJETIVOS DA AGERGS:
-ASSEGURAR A PRESTACAO DE SERVICOS ADEQUADOS, ASSIM ENTENDIDOS AQUELES QUE SATISFAZEM AS CONDICAOES DE REGULARIDADE, CONTINUIDADE, EFICIENCIA, SEGURANCA, ATUALIDADE, GENERALIDADE, CORTESIA NA SUA PRESTACAO E MODICIDADE NAS SUAS TARIFAS;
-GARANTIR A HARMONIA ENTRE OS INTERESSES DOS USUARIOS, CONCESSIONARIOS, PERMISSIONARIOS E AUTORIZATARIOS DE SERVICOS PUBLICOS;
- ZELAR PELO EQUILIBRIO ECONOMICO-FINANCEIRO DOS SERVICOS PUBLICOS DELEGADOS.

RELACAO DOS PROJETOS/ATIVIDADES

PUBLICIDADE
IMPLANTACAO DE SISTEMA DE AUDITORIA E VISTORIA REGULATORIAS
IMPLANTACAO DO SISTEMA DE INFORMACOES ECONOMICO-FINANCEIRAS
ATUALIZACAO E AMPLIACAO DO CADASTRO DE USUARIOS VOLUNTARIOS
DESENVOLVIMENTO E IMPLANTACAO DO SISTEMA DE MEDIACAO
MODERNIZACAO E EXPANSAO DOS SERVICOS DE OUVIDORIA
PROMOCAO DA FORMACAO DE CONSELHOS DE CONSUMIDORES DAS EMPRESAS DELEGATARIAS
AUDIENCIAS PUBLICAS
REVISAO, IMPLEMENTACAO E ACOMPANHAMENTO DOS INDICADORES DE QUALIDADE DOS SERVICOS
DESENVOLVIMENTO E IMPLEMENTACAO DE SISTEMAS DE PROMOCAO DA QUALIDADE DOS SERVICOS
AFERICAO E MONITORAMENTO DO NIVEL DE SATISFACAO DOS USUARIOS
EXECUCAO DE CONVENIOS PARA REGULACAO DOS SERVICOS DE COMPETENCIA DA UNIAO E DOS
IMPLANTACAO E MANUTENCAO DE SISTEMA DE AFERICAO DA DEMANDA DOS SERVICOS PUBLICOS
AUDITORIA DE CAMPO E POR INDICADORES ECONOMICO-FINANCEIROS
MONITORAMENTO DA MODICIDADE TARIFARIA, EQUILIBRIO ECONOMICO-FINANCEIRO E JUSTA R
EXECUCAO DE CONVENIOS DE REGULACAO ECONOMICA DOS SERVICOS CONCEDIDOS POR OUTRAS
APOIO ADMINISTRATIVO - AGERGS

ESPECIFICAÇÃO (FONTE RECURSO / MODALIDADE)	CATEGORIAS ECONÔMICAS E GRUPOS DE DESPESAS						TOTAL
	3-DESPESAS CORRENTES			4-DESPESAS DE CAPITAL			
	1-Pessoal e Encargos Sociais	2-Juros e Enc. da Dívida	3-Outras Desp. Correntes	4-Investimentos	5-Inversões Financeiras	6-Amortização da Dívida	
PROPRIOS DA AUTARQUIA	4.780.000	8.000	5.322.000	250.000		20.000	10.380.000
90 APLICACOES DIRETAS	4.780.000	8.000	5.322.000	250.000		20.000	10.380.000
CONVENIOS	520.000		990.000				1.510.000
90 APLICACOES DIRETAS	520.000		990.000				1.510.000
TOTAIS	5.300.000	8.000	6.312.000	250.000		20.000	11.890.000

ESPECIFICAÇÃO (FUNTE RECURSO / MODALIDADE)	Classific. Funcional	CATEGORIAS ECONÔMICAS E GRUPOS DE DESPESAS					TOTAL
		3-DESPESAS CORRENTES			4-DESPESAS DE CAPITAL		
		1-Pessoal e Enc. Sociais	2-Juros e Enc. da Dívida	3-Outras Desp. Correntes	4-Investim.	5-Inversões Financeiras	
(F) 0001 - FOMENTO A PARTICIPACAO SOCIAL NA REGULACAO DOS SERVICOS PUBLICOS DELEGADOS							
4287 - ATUALIZACAO E AMPLIACAO DO CADASTRO DE USUARIOS VOLUNTARIOS	04.0130			60.000			60.000
PROPRIOS DA AUTARQUIA				60.000			60.000
90 APLICACOES DIRETAS				60.000			60.000
ATUALIZAR E AMPLIAR BASE DE DADOS CONTENDO OS DADOS CADASTRAIS DE TODOS OS USUARIOS VOLUNTARIOS, POR AREA DE COMPETENCIA DA AGERGS, DE TODO O ESTADO.							
Quantidade: 6000 Un.Medida: USUARIO							
Produto: Usuario voluntario cadastrado							
4288 - DESENVOLVIMENTO E IMPLANTACAO DO SISTEMA DE MEDIACAO	04.0130	172.000		135.000			307.000
PROPRIOS DA AUTARQUIA		172.000		135.000			307.000
90 APLICACOES DIRETAS		172.000		135.000			307.000
DESENVOLVER SISTEMA DE PROCEDIMENTOS DE RESOLUCAO DE CONFLITOS DE INTERESSES ENTRE AS PARTES ENVOLVIDAS NOS SERVICOS PUBLICOS DELEGADOS NOMEADAMENTE, USUARIOS, PODER CONCEDENTE E CONCESSIONARIAS, PERMISSONARIAS OU AUTORIZATARIAS, COM ATUACAO NO ESTADO.							
Quantidade: 18 Un.Medida: Unidade							
Produto: Processo de mediacao concluido							
4289 - MODERNIZACAO E EXPANSAO DOS SERVICOS DE OUVIDORIA	04.0130			15.000	15.000		30.000
PROPRIOS DA AUTARQUIA				15.000	15.000		30.000
90 APLICACOES DIRETAS				15.000	15.000		30.000
AMPLIAR A CAPACIDADE OPERACIONAL E MODERNIZAR A INFRA-ESTRUTURA DE PROCESSAMENTO DE DADOS, ACESSO A INTERNET E TELEFONIA AUMENTANDO A EFICIENCIA E EFICACIA NA SOLUCAO DOS PROBLEMAS ORIGINADOS NO ATENDIMENTO AOS USUARIOS PELAS CONCESSIONARIAS DOS SERVICOS PUBLICOS DELEGADOS E DEMANDAS DE OUTRAS PARTES INTERESSADAS.							
Quantidade: 99 Un.Medida: % DE RECLAMACOES RESOLVIDAS							
Produto: Solucao de problemas originados na provisao dos servicos publicos delegados para assegurar a melhoria continua da sua qualidade.							
4290 - PROMOCAO DA FORMACAO DE CONSELHOS DE CONSUMIDORES DAS EMPRESAS DELEGATARIAS	04.0130			7.500			7.500
PROPRIOS DA AUTARQUIA				7.500			7.500
90 APLICACOES DIRETAS				7.500			7.500
APOIAR O PROCESSO DE FORMACAO E ATUALIZACAO TECNICA DOS CONSELHOS DE CONSUMIDORES ENQUANTO INSTANCIA DE REPRESENTACAO DOS INTERESSES DOS USUARIOS DOS SERVICOS PUBLICOS DELEGADOS FRENTE AOS DEMAIS AGENTES ENVOLVIDOS NO PROCESSO DE REGULACAO, TENDO EM VISTA O QUE DETERMINA A LEI N 10.931/97.							
Quantidade: 6 Un.Medida: N DE ENTIDADES CADASTRADAS.							
Produto: ASSOCIACAO DE USUARIOS CADASTRADOS NA AGERGS.							
4291 - AUDIENCIAS PUBLICAS	04.0130			44.000			44.000
PROPRIOS DA AUTARQUIA				44.000			44.000

ESPECIFICAÇÃO (FUNTE RECURSO / MODALIDADE)	Classific. Funcional	CATEGORIAS ECONÔMICAS E GRUPOS DE DESPESAS					TOTAL
		3-DESPESAS CORRENTES			4-DESPESAS DE CAPITAL		
		1-Pessoal e Enc. Sociais	2-Juros e Enc. da Dívida	3-Outras Desp Correntes	4-Investim.	5-Inversões Financeiras	
90 APLICACOES DIRETAS DESENVOLVER SISTEMA DE AUDIENCIAS PUBLICAS PARA APRESENTACAO DOS RESULTADOS DA PESQUISA DE OPINIAO SOBRE OS SERVICOS PUBLICOS DELEGADOS E DO RELATORIO ANUAL DA AGERGS QUE PERMITA AUSCULTAR DE FORMA DIRETA AS OPINIOES DOS USUARIOS E ENCAMINHAR A SOLUCAO DE PROBLEMAS LEVANTADOS AO LONGO DO PERIODO. Quantidade: 6 Un.Medida: Unidade Produto: Audiencia publica realizada				44.000			44.000
(F) 0002 - REGULACAO DA QUALIDADE DOS SERVICOS PUBLICOS DELEGADOS	TOTAL PROGRAMA	172.000		261.500	15.000		448.500
3148 - IMPLANTACAO DE SISTEMA DE AUDITORIA E VISTORIA REGULATORIAS PROPRIOS DA AUTARQUIA	04.0130			137.000	23.500		160.500
90 APLICACOES DIRETAS DESENVOLVER E IMPLANTAR UM SISTEMA DE AUDITORIA DE DESEMPENHO OPERACIONAL E VISTORIA REGULATORIA DE ACORDO COM PROCEDIMENTOS PADRONIZADOS PARA CADA AREA DOS SERVICOS PUBLICOS DELEGADOS. Quantidade: 2 Un.Medida: Unidade Produto: Sistema de auditoria e vistoria implantado				137.000	23.500		160.500
4292 - REVISAO, IMPLEMENTACAO E ACOMPANHAMENTO DOS INDICADORES DE QUALIDADE DOS SERVICOS PUBLICOS DELEGADOS PROPRIOS DA AUTARQUIA	04.0130			36.000	5.000		41.000
90 APLICACOES DIRETAS REVISAR E APERFEICOAR OS INDICADORES DE QUALIDADE BASEADO EM EM CRITERIOS TECNICO-CIENTIFICOS E ESTUDOS DAS MELHORES PRATICAS EM CADA SETOR. Quantidade: 20 Un.Medida: Unidade Produto: INDICADORES DE QUALIDADE IMPLEMENTADOS E ACOMPANHADOS.				36.000	5.000		41.000
4293 - DESENVOLVIMENTO E IMPLEMENTACAO DE SISTEMAS DE PROMOCAO DA QUALIDADE DOS SERVICOS PUBLICOS DELEGADOS PROPRIOS DA AUTARQUIA	04.0130	1.125.000		35.000			1.160.000
90 APLICACOES DIRETAS DESENVOLVER SISTEMA DE PREMIACAO E SANCOES QUE ESTIMULE A COMPETICAO ENTRE OS OPERADORES DE SERVICOS PUBLICOS DISTINGUINDO AQUELES QUE APRESENTEM MELHORES PADROES DE DESEMPENHO, DE ACORDO COM O QUE DETERMINA A LEI N. 11.075/98. Quantidade: 2 Un.Medida: Unidade Produto: Sistemas implantados		1.125.000		35.000			1.160.000
4294 - AFERICAO E MONITORAMENTO DO NIVEL DE SATISFACAO DOS USUARIOS PROPRIOS DA AUTARQUIA	04.0130	1.125.000		35.000			1.160.000
90 APLICACOES DIRETAS REALIZAR PESQUISA DE OPINIAO PUBLICA JUNTO A POPULACAO DO ESTADO PARA DETERMINACAO DOS QUESITOS DE QUALIDADE RELEVANTES EM CADA AREA E POSTERIOR AFERICAO DO NIVEL DE ATENDIMENTO ALCANCADO.				430.000	5.000		435.000
				430.000	5.000		435.000
				430.000	5.000		435.000

ESPECIFICAÇÃO (FUNTE RECURSO / MODALIDADE)	Classific. Funcional	CATEGORIAS ECONÔMICAS E GRUPOS DE DESPESAS						TOTAL
		3-DESPESAS CORRENTES			4-DESPESAS DE CAPITAL			
		1-Pessoal e Enc. Sociais	2-Juros e Enc. da Dívida	3-Outras Desp. Correntes	4-Investim.	5-Inversões Financeiras	6-Amortização da Dívida	
Quantidade: 1 Un.Medida: Unidade Produto: RELATORIO DE PESQUISA ELABORADO.								
4295 - EXECUCAO DE CONVENIOS PARA REGULACAO DOS SERVICOS DE COMPETENCIA DA UNIAO E DOS MUNICIPIOS.	04.0130	490.000		955.000			1.445.000	
CONVENIOS		490.000		955.000			1.445.000	
90 APLICACOES DIRETAS		490.000		955.000			1.445.000	
EXECUTAR NO AMBITO DO ESTADO DO RIO GRANDE DO SUL CONVENIOS PARA A FISCALIZACAO DOS SERVICOS PUBLICOS DELEGADOS DE COMPETENCIA DA UNIAO E/OU DOS MUNICIPIOS.								
Quantidade: 4 Un.Medida: Unidade Produto: Convenios executados								
TOTAL PROGRAMA		1.615.000		1.593.000	33.500		3.241.500	
(F) 0003 - REGULACAO ECONOMICA E FINANCEIRA DOS SERVICOS PUBLICOS DELEGADOS								
3149 - IMPLANTACAO DO SISTEMA DE INFORMACOES ECONOMICO-FINANCEIRAS	04.0130			250.000	110.000		360.000	
PROPRIOS DA AUTARQUIA				250.000	110.000		360.000	
90 APLICACOES DIRETAS				250.000	110.000		360.000	
CONSTITUIR UM SISTEMA DE INFORMACOES EM AMBIENTE WEB, CONSTITUINDO UMA EXTRANET DE RELACIONAMENTOS COM AS EMPRESAS DELEGATARIAS.								
Quantidade: 4 Un.Medida: Unidade Produto: Setor abrangido pelo sistema de informacoes								
4296 - IMPLANTACAO E MANUTENCAO DE SISTEMA DE AFERICAO DA DEMANDA DOS SERVICOS PUBLICOS	04.0130			17.500			17.500	
PROPRIOS DA AUTARQUIA				17.500			17.500	
90 APLICACOES DIRETAS				17.500			17.500	
QUANTIFICAR A DEMANDA PELOS SERVICOS PUBLICOS, UMA VEZ QUE E CONDICAO ESSENCIAL PARA A DETERMINACAO DAS CONDICOOES OPERACIONAIS DA PROVISAO DESTES SERVICOS POR PARTE DOS DELEGATARIOS, MUITAS VEZES SE INCORPORANDO AS PLANILHAS DE CALCULO DA TARIFA COBRADA.								
Quantidade: 2 Un.Medida: Unidade Produto: Setores abrangidos por mensuracao ou estimativas de demanda								
4297 - AUDITORIA DE CAMPO E POR INDICADORES ECONOMICO-FINANCEIROS	04.0130			133.000	35.000		168.000	
PROPRIOS DA AUTARQUIA				133.000	35.000		168.000	
90 APLICACOES DIRETAS				133.000	35.000		168.000	
REALIZAR AUDITORIAS NAS EMPRESAS DELEGATARIAS DOS SERVICOS PUBLICOS E CONSTITUIR INDICADORES DE DESEMPENHO ECONOMICO E FINANCEIRO E PARA AVERIGUACAO DA EFICIENCIA PRODUTIVA.								
Quantidade: 4 Un.Medida: Unidade Produto: Vistoria/auditoria realizada								
4298 - MONITORAMENTO DA MODICIDADE TARIFARIA, EQUILIBRIO ECONOMICO-FINANCEIRO E JUSTA R EMUNERACAO	03.0130							

ESPECIFICAÇÃO (FUNTE RECURSO / MODALIDADE)	Classific. Funcional	CATEGORIAS ECONÔMICAS E GRUPOS DE DESPESAS					TOTAL
		3-DESPESAS CORRENTES			4-DESPESAS DE CAPITAL		
		1-Pessoal e Enc. Sociais	2-Juros e Enc. da Dívida	3-Outras Desp Correntes	4-Investim.	5-Inversões Financeiras	
PROPRIOS DA AUTARQUIA		985.000		338.000			1.323.000
90 APLICACOES DIRETAS		985.000		338.000			1.323.000
985.000		985.000		338.000			1.323.000
REALIZAR ESTUDOS SOBRE A CORRECAO DOS VALORES APLICADOS NAS PLANILHAS DE CUSTOS DOS PROCESSOS DE MAJORACAO TARIFARIA, ESTUDOS DE ECONOMICIDADE DAS CONCESSOES E DETERMINACAO DA REMUNERACAO DO NEGOCIO.							
Quantidade: 2 Un.Medida: UNIDADE Produto: ESTUDOS, NORMAS, PADROES E RESOLUCOES REALIZADAS.							
4299 - EXECUCAO DE CONVENIOS DE REGULACAO ECONOMICA DOS SERVICOS CONCEDIDOS POR OUTRAS UNIDADES DA FEDERACAO	04.0130						
CONVENIOS		30.000		35.000			65.000
90 APLICACOES DIRETAS		30.000		35.000			65.000
30.000		30.000		35.000			65.000
GARANTIR A EXECUCAO DE CONVENIOS DE REGULACAO ECONOMICA.							
Quantidade: 2 Un.Medida: Unidade Produto: Convenios executados							
TOTAL PROGRAMA		1.015.000		773.500	145.000		1.933.500
(G) 0141 - APOIO ADMINISTRATIVO - FUNDACOES E AUTARQUIAS							
2930 - PUBLICIDADE	04.0130			690.534			690.534
690.534				690.534			690.534
690.534				690.534			690.534
PROPRIOS DA AUTARQUIA							
90 APLICACOES DIRETAS							
PRODUIZIR E DIVULGAR UM CONJUNTO DE MEIOS IMPRESSOS E ELETRONICOS DESTINADOS A INFORMAR OS USUARIOS SOBRE O PROCESSO DE REGULACAO.							
Quantidade: 6 Un.Medida: UNIDADE Produto: Material impresso, video e insercoes na midia.							
4549 - APOIO ADMINISTRATIVO - AGERGS	04.0130						
2.498.000		2.498.000	8.000	2.993.466	56.500	20.000	5.575.966
2.498.000		2.498.000	8.000	2.993.466	56.500	20.000	5.575.966
2.498.000		2.498.000	8.000	2.993.466	56.500	20.000	5.575.966
PRESTAR SERVICOS DE APOIO ADMINISTRATIVO COMO SUPORTE AS AREAS FINIS DA AGERGS, BEM COMO AQUELAS DESPESAS EM QUE NAO E POSSIVEL A APROPRIACAO AS ACOES FINALISTICAS CORRESPONDENTES.							
Quantidade: 1 Un.Medida: Unidade Produto: Apoio prestado.							
TOTAL PROGRAMA		2.498.000	8.000	3.684.000	56.500	20.000	6.266.500
TOTAL ORGAO		5.300.000	8.000	6.312.000	250.000	20.000	11.890.000



**GOVERNO DO ESTADO DO RIO GRANDE DO SUL
SECRETARIA DA COORDENAÇÃO E PLANEJAMENTO**

PROCURADORIA GERAL DO ESTADO

10.01 – PROCURADORIA-GERAL DO ESTADO

10.87 – FUNDO DE REAPARELHAMENTO DA PROCURADORIA GERAL DO ESTADO

PROCURADORIA-GERAL DO ESTADO

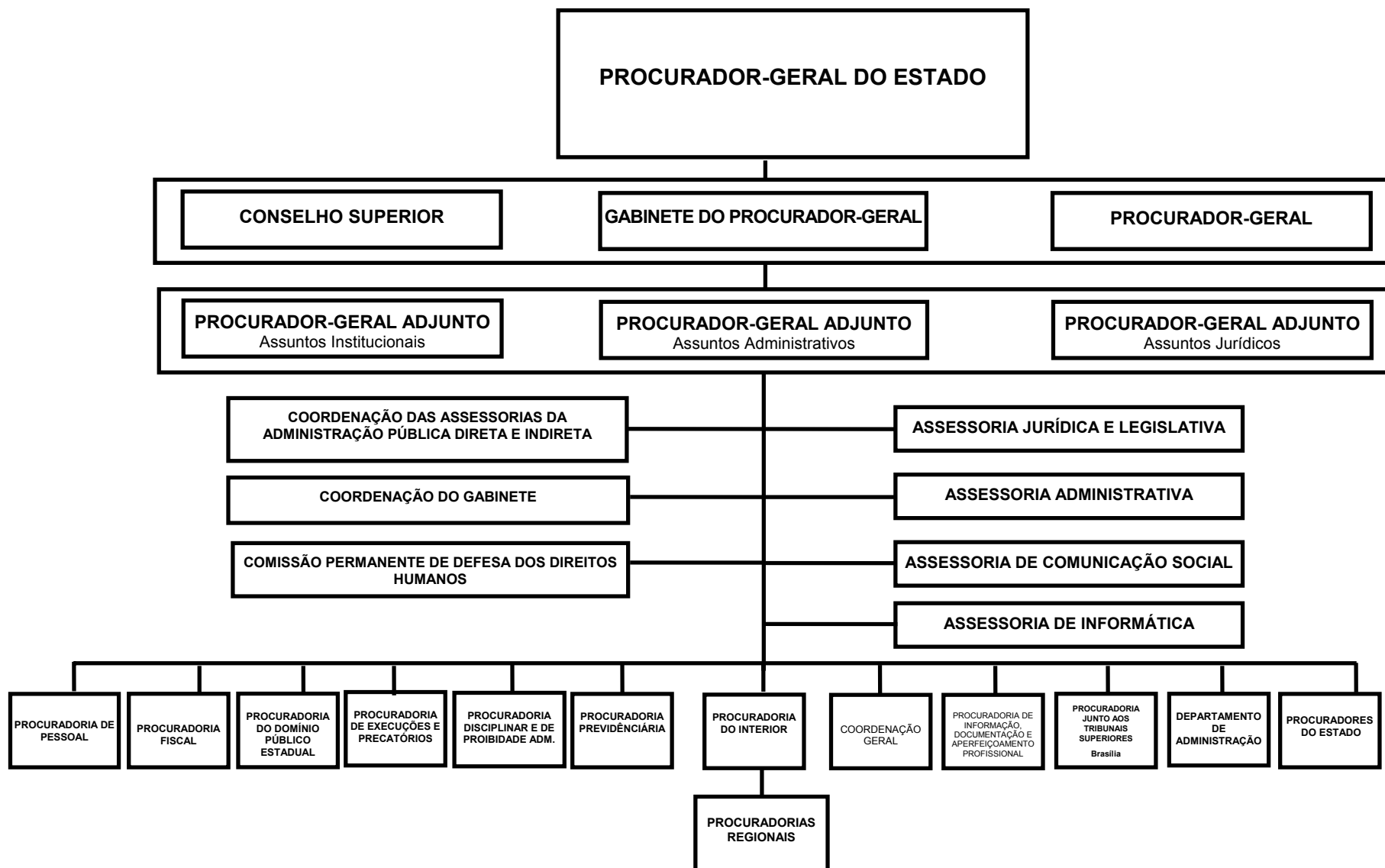

PROCURADORIA-GERAL DO ESTADO

BASE LEGAL

CONSTITUICAO FEDERAL, DE 05 DE OUTUBRO DE 1988;
CONSTITUICAO ESTADUAL, DE 03 DE OUTUBRO DE 1989;
LEI NR. 7.705, DE 21 DE SETEMBRO DE 1982;
LEI NR. 10.298, DE 16 DE NOVEMBRO DE 1994;
LEI NR. 10.356, DE 10 DE JANEIRO DE 1995;
LEI NR. 10.830, DE 24 DE JULHO DE 1996;
LEI NR. 11.684, DE 06 DE NOVEMBRO DE 2001;
LEI NR. 11.742, DE 17 DE JANEIRO DE 2002;
LEI NR. 11.765, DE 05 DE ABRIL DE 2002;
LEI NR. 12.222, DE 30 DE DEZEMBRO DE 2004;
LEI NR. 12.223, DE 03 DE JANEIRO DE 2005;
DECRETO NR. 39.344, DE 19 DE MARCO DE 1999;
DECRETO NR. 41.533, DE 12 DE ABRIL DE 2002;
DECRETO NR. 41.537, DE 18 DE ABRIL DE 2002;
DECRETO NR. 42.068, DE 27 DE DEZEMBRO DE 2002;
DECRETO NR. 42.819, DE 14 DE JANEIRO DE 2004.

PRINCIPAIS ATRIBUICOES

PROMOVER A REPRESENTACAO JUDICIAL E EXTRA-JUDICIAL DE INTERESSE DA ADMINISTRACAO PUBLICA EM JUIZO, A ASSISTENCIA JURIDICA AOS MUNICIPIOS, BEM COMO ZELAR PELA CONSTITUCIONALIDADE DOS ATOS DO GOVERNADOR DO ESTADO E PELA OBSERVANCIA DOS PRINCIPIOS CONSTITUCIONAIS PELA ADMINISTRACAO DIRETA E INDIRETA ENTRE OUTRAS ATIVIDADES.

RELACAO DOS PROJETOS/ATIVIDADES

MODERNIZACAO INSTITUCIONAL
EDIFICACAO DA SEDE DA PGE
MANUTENCAO DE SERVICOS CONTINUOS
APOIO ADMINISTRATIVO PGE
MODERNIZACAO INSTITUCIONAL - FURPGE
MANUTENCAO DE SERVICOS CONTINUOS - FURPGE
APOIO ADMINISTRATIVO - FURPGE

ESPECIFICAÇÃO (FONTE RECURSO / MODALIDADE)	CATEGORIAS ECONÔMICAS E GRUPOS DE DESPESAS						TOTAL
	3-DESPESAS CORRENTES			4-DESPESAS DE CAPITAL			
	1-Pessoal e Encargos Sociais	2-Juros e Enc. da Dívida	3-Outras Desp. Correntes	4-Investimentos	5-Inversões Financeiras	6-Amortização da Dívida	
TESOURO	40.430.086		12.251.985	2.661.077			55.343.148
TESOURO-LIVRES	33.930.086		9.851.985	2.005.000			45.787.071
90 APLICACOES DIRETAS	33.930.086		9.851.985	2.005.000			45.787.071
TESOURO-VINCULADOS POR LEI	6.500.000		2.400.000	656.077			9.556.077
90 APLICACOES DIRETAS	6.500.000		2.400.000	656.077			9.556.077
TOTAIS	40.430.086		12.251.985	2.661.077			55.343.148

R\$ 1,00

ESPECIFICAÇÃO (FONTE RECURSO / MODALIDADE)	Classific. Funcional	CATEGORIAS ECONÔMICAS E GRUPOS DE DESPESAS					TOTAL
		3-DESPESAS CORRENTES			4-DESPESAS DE CAPITAL		
		1-Pessoal e Enc. Sociais	2-Juros e Enc. da Dívida	3-Outras Desp Correntes	4-Investim.	5-Inversões Financeiras	
(F) 0107 - ASSISTENCIA JURIDICA E JUDICIAL AO ESTADO 2834 - MODERNIZACAO INSTITUCIONAL	03.0092				2.000.000		2.000.000
TESOURO-LIVRES					2.000.000		2.000.000
90 APLICACOES DIRETAS					2.000.000		2.000.000
ATUALIZAR O PARQUE TECNOLÓGICO, BEM COMO QUALIFICAR AS INSTALACOES DESTA PGE, DE SUAS REGIONAIS E DE SUA ESPECIALIZADA EM BRASÍLIA.							
Quantidade: 100 Un.Medida: PERCENTUAL Produto: % DE ATENDIMENTO							
5410 - EDIFICACAO DA SEDE DA PGE	03.0092				5.000		5.000
TESOURO-LIVRES					5.000		5.000
90 APLICACOES DIRETAS					5.000		5.000
CONSTRUIR PREDIO DE 8 PAVIMENTOS, APROXIMADAMENTE, NO TERRENO DESTA PGE LOCALIZADO ENTRE O TJRS, CAERGS E O FORO CENTRAL. O PROJETO DEVERA SER DEFINIDO POR ESTA INSTITUICAO EM PARCERIA COM O TRIBUNAL DE JUSTICA.							
Quantidade: 100 Un.Medida: Percentual Produto: % DE ATENDIMENTO							
6020 - MANUTENCAO DE SERVICOS CONTINUOS	03.0092			9.851.985			9.851.985
TESOURO-LIVRES				9.851.985			9.851.985
90 APLICACOES DIRETAS				9.851.985			9.851.985
MANTER AS ATIVIDADES DESTE PROCURATORIO, SUAS 19 REGIONAIS, BEM COMO A PROCURADORIA JUNTO AOS TRIBUNAIS SUPERIORES EM BRASÍLIA.							
Quantidade: 100 Un.Medida: Percentual Produto: % DE ATENDIMENTO							
6567 - APOIO ADMINISTRATIVO PGE	03.0122	33.930.086					33.930.086
TESOURO-LIVRES		33.930.086					33.930.086
90 APLICACOES DIRETAS		33.930.086					33.930.086
EFETUAR PAGAMENTO DA FOLHA DOS PROCURADORES, SERVIDORES E OUTROS, BEM COMO OS ENCARGOS SOCIAIS INERENTES.							
Quantidade: 100 Un.Medida: PERCENTUAL Produto: % DE ATENDIMENTO							
	TOTAL PROGRAMA	33.930.086		9.851.985	2.005.000		45.787.071
	TOTAL ORGAO	33.930.086		9.851.985	2.005.000		45.787.071

ESPECIFICAÇÃO (FUNTE RECURSO / MODALIDADE)	Classific. Funcional	CATEGORIAS ECONÔMICAS E GRUPOS DE DESPESAS						TOTAL
		3-DESPESAS CORRENTES			4-DESPESAS DE CAPITAL			
		1-Pessoal e Enc. Sociais	2-Juros e Enc. da Dívida	3-Outras Desp Correntes	4-Investim.	5-Inversões Financeiras	6-Amortização da Dívida	
(F) 0107 - ASSISTENCIA JURIDICA E JUDICIAL AO ESTADO 6026 - MODERNIZACAO INSTITUCIONAL - FURPGE TESOURO-VINCULADOS POR LEI 90 APLICACOES DIRETAS ATUALIZAR O PARQUE TECNOLÓGICO,BEM COMO QUALIFICAR AS INSTALACOES DESTA PGE, DE SUAS REGIONAIS E DE SUA ESPECIALIZADA EM BRASILIA. Quantidade: 100 Un.Medida: Percentual Produto: % DE ATENDIMENTO	03.0092				656.077		656.077	
					656.077		656.077	
					656.077		656.077	
6027 - MANUTENCAO DE SERVICOS CONTINUOS - FURPGE TESOURO-VINCULADOS POR LEI 90 APLICACOES DIRETAS MANTER AS ATIVIDADES DESTE PROCURATORIO, SUAS 19 REGIONAIS, BEM COMO A PROCURADORIA JUNTO AOS TRIBUNAIS SUPERIORES EM BRASILIA. Quantidade: 100 Un.Medida: Percentual Produto: % DE ATENDIMENTO	03.0092			2.400.000			2.400.000	
				2.400.000			2.400.000	
				2.400.000			2.400.000	
8055 - APOIO ADMINISTRATIVO - FURPGE TESOURO-VINCULADOS POR LEI 90 APLICACOES DIRETAS ATENDER AS DISPOSICOES IMPOSTAS PELO ART. 3, DA LEI 12.222, DE 30 DE DEZEMBRO DE 2004. Quantidade: 100 Un.Medida: PERCENTUAL Produto: PAGAMENTO DE PESSOAL E OUTROS	03.0122	6.500.000					6.500.000	
		6.500.000					6.500.000	
		6.500.000					6.500.000	
	TOTAL PROGRAMA	6.500.000		2.400.000	656.077		9.556.077	
	TOTAL ORGAO	6.500.000		2.400.000	656.077		9.556.077	



**GOVERNO DO ESTADO DO RIO GRANDE DO SUL
SECRETARIA DA COORDENAÇÃO E PLANEJAMENTO**

SECRETARIA DA CULTURA

11.01 – GABINETE E ORGAOS CENTRAIS

11.74 – FUNDO DE APOIO A CULTURA DO ESTADO DO RIO GRANDE DO SUL – FACRS

11.57 – FUNDAÇÃO ORQUESTRA SINFONICA DE PORTO ALEGRE – FOSPA

11.62 – FUNDAÇÃO INSTITUTO GAUCHO DE TRADIÇÃO E FOLCLORE – FIGTF

11.65 – FUNDAÇÃO CULTURAL PIRATINI – RADIO E TELEVISAO – FCP-RTV

11.66 – FUNDAÇÃO TEATRO SAO PEDRO – FTSP

SECRETARIA DA CULTURA

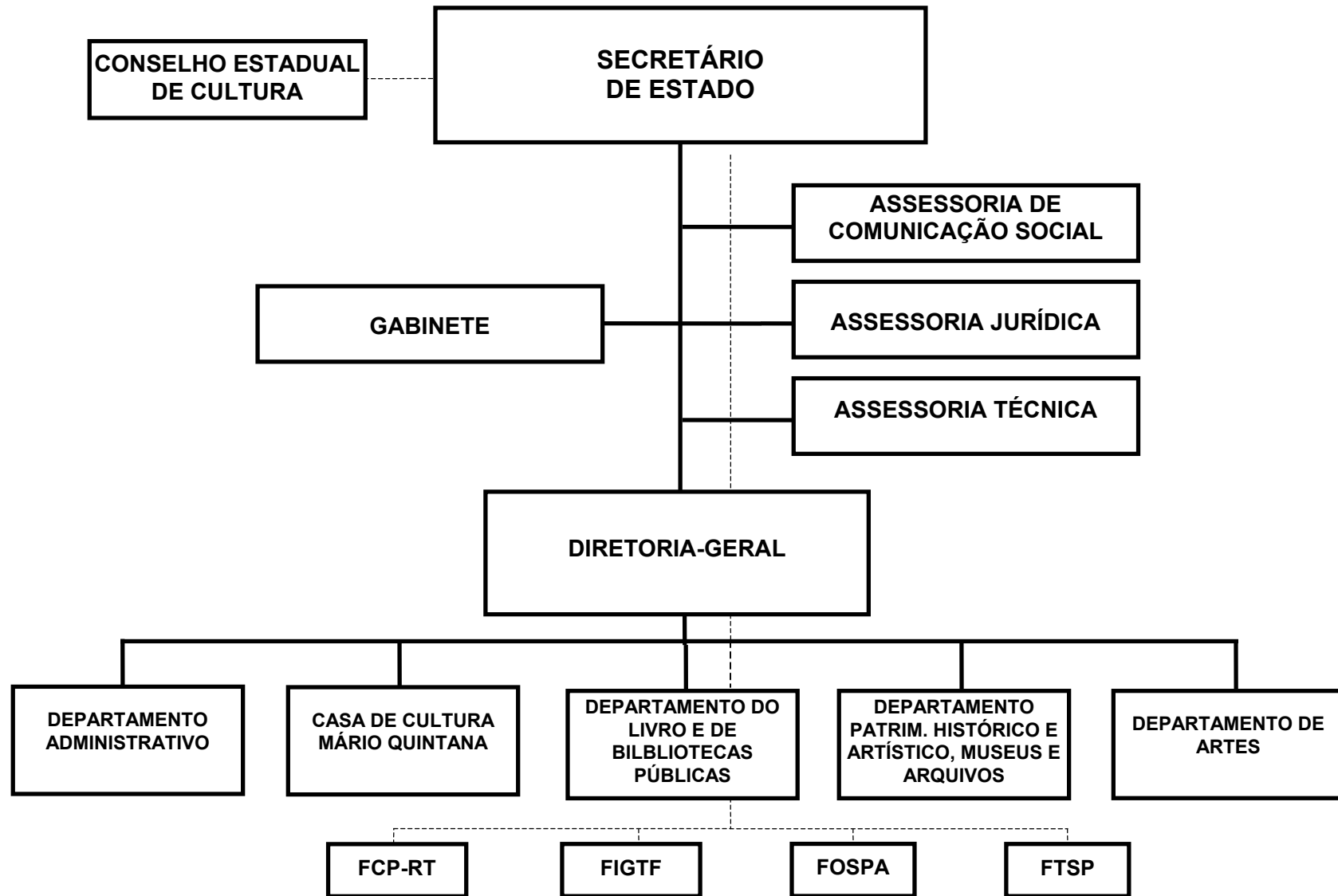

SECRETARIA DA CULTURA

BASE LEGAL

CONSTITUICAO ESTADUAL, DE 03 DE OUTUBRO DE 1989.
LEI NR. 9.117, DE 20 DE JULHO DE 1990.
LEI NR. 10.356, DE 10 DE JANEIRO DE 1995.
LEI NR. 10.729, DE 11 DE MARCO DE 1996.
LEI NR. 10.830, DE 24 DE JULHO DE 1996.
LEI NR. 10.943, DE 07 DE ABRIL DE 1997.
LEI NR. 11.706, DE 18 DE DEZEMBRO DE 2001.
DECRETO NR. 35.808, DE 31 DE JANEIRO DE 1995.
DECRETO NR. 36.501, DE 12 DE MARCO DE 1996.
DECRETO NR. 37.318, DE 24 DE MARCO DE 1997.
DECRETO NR. 41.550, DE 19 DE ABRIL DE 2002.

PRINCIPAIS ATRIBUICOES

- GARANTIR O PLENO E EFETIVO EXERCICIO DOS DIREITOS CULTURAI E ASSEGURAR O ACESSO AS FONTES DA CULTURA EM NIVEIS NACIONAL E REGIONAL;
- APOIAR E INCENTIVAR A PRODUCAO, A VALORIZACAO E A DIFUSAO DAS MANIFESTACOES CULTURAI;
- ZELAR PELAS CONDICOES E MEIOS NECESSARIOS A PROTECAO DO PATRIMONIO CULTURAL;
- PROMOVER E INCENTIVAR A PESQUISA TECNICO-CIENTIFICA CULTURAL;
- PROMOVER O DESENVOLVIMENTO DO PROCESSO CULTURAL NO PLANO TECNICO DIDACTICO-PEDAGOGICO;
- PROMOVER E VIABILIZAR O INTER-RELACIONAMENTO DAS AREAS E PRODUCOES CULTURAI COMO FORMA DE DINAMIZAR A ACAO CULTURAL;
- PROMOVER O INTERCAMBIO CULTURAL COM AS AREAS AFINS VISANDO A UM MAIOR RELACIONAMENTO DAS AREAS DA CULTURA;
- FORMULAR, COORDENAR E PROMOVER A POLITICA DO SETOR;
- NORMATIZAR E EXECUTAR ATIVIDADES CULTURAI NO ESTADO;
- SUPERVISIONAR INSTITUICOES E FUNDACOES DA AREA CULTURAL;
- PROMOVER CULTURA DE FORMA SISTEMATICA E EM CONSONANCIA COM A POLITICA CULTURAL IMPLANTADA PARA O ESTADO, ATRAVES DAS INSTITUICOES CULTURAI SUBORDINADAS, RESGUARDADAS SUAS ESPECIFICIDADES.

RELACAO DOS PROJETOS/ATIVIDADES

CONSTRUCAO DO MEMORIAL LEONEL DE MOURA BRIZOLA
PRESERVAÇÃO DO ACERVO DOCUMENTAL INSTITUTO HISTORICO E GEOGRAFICO DO RS
MONUMENTA PORTO ALEGRE
APOIO ADMINISTRATIVO
PUBLICIDADE
INFORMATIZACAO DOS MUSEUS
IMPLANTACAO, REFORMA E MODERNIZACAO DE ESPACOS CULTURAI
TERRAS FARROUPILHAS
REVITALIZACAO DO CAIS
RESTAURACAO DO CENTRO HISTORICO DE PIRATINI

AQUISICAO DE LIVROS NOVOS P/AS BIBLIOTECAS PUBLI- CAS
ROMPENDO FRONTEIRAS
CULTURA FAZENDO ARTE
REGISTRO E MEMORIA CULTURAL
PRESERVACAO E RESTAURACAO DE PATRIMONIO E BENS CULTURAI
ATIVIDADES CULTURAI PARA A PRIMEIRA INFANCIA
IMPLANTACAO, REFORMAS E MODERNIZACAO DOS ESPACOS - CP
INFORMATIZACAO DOS MUSEUS - CP
CULTURA FAZENDO ARTE - CP
AQUISICAO DE LIVROS NOVOS PARA AS BIBLIOTECAS PUBLICAS - CP
FUNDO DE APOIO A CULTURA

ESPECIFICAÇÃO (FONTE RECURSO / MODALIDADE)	CATEGORIAS ECONÔMICAS E GRUPOS DE DESPESAS						TOTAL
	3-DESPESAS CORRENTES			4-DESPESAS DE CAPITAL			
	1-Pessoal e Encargos Sociais	2-Juros e Enc. da Dívida	3-Outras Desp. Correntes	4-Investimentos	5-Inversões Financeiras	6-Amortização da Dívida	
TESOURO	23.987.081		15.937.509	1.766.500	71.112	40.200	41.802.402
TESOURO-LIVRES	23.987.081		15.914.429	1.766.500	71.112	40.200	41.779.322
40 TRANSF. A MUNICIPIOS			1.098.263	467.157	71.112		1.636.532
90 APLICACOES DIRETAS	23.987.081		14.816.166	1.299.343		40.200	40.142.790
TESOURO-VINCULADOS POR LEI			23.080				23.080
90 APLICACOES DIRETAS			23.080				23.080
PROPRIOS DA FUNDACAO			1.051.244	496.256			1.547.500
90 APLICACOES DIRETAS			1.051.244	496.256			1.547.500
CONVENIOS				150.000			150.000
90 APLICACOES DIRETAS				150.000			150.000
TOTAIS	23.987.081		16.988.753	2.412.756	71.112	40.200	43.499.902

ESPECIFICAÇÃO (FONTE RECURSO / MODALIDADE)	CATEGORIAS ECONÔMICAS E GRUPOS DE DESPESAS						TOTAL
	3-DESPESAS CORRENTES			4-DESPESAS DE CAPITAL			
	1-Pessoal e Encargos Sociais	2-Juros e Enc. da Dívida	3-Outras Desp. Correntes	4-Investimentos	5-Inversões Financeiras	6-Amortização da Dívida	
TESOURO	6.155.312		8.523.387	902.012	71.112		15.651.823
TESOURO-LIVRES	6.155.312		8.500.307	902.012	71.112		15.628.743
40 TRANSF. A MUNICIPIOS			1.098.263	467.157	71.112		1.636.532
90 APLICACOES DIRETAS	6.155.312		7.402.044	434.855			13.992.211
TESOURO-VINCULADOS POR LEI			23.080				23.080
90 APLICACOES DIRETAS			23.080				23.080
TOTAIS	6.155.312		8.523.387	902.012	71.112		15.651.823

ESPECIFICAÇÃO (FUNTE RECURSO / MODALIDADE)	Classific. Funcional	CATEGORIAS ECONÔMICAS E GRUPOS DE DESPESAS						TOTAL
		3-DESPESAS CORRENTES			4-DESPESAS DE CAPITAL			
		1-Pessoal e Enc. Sociais	2-Juros e Enc. da Dívida	3-Outras Desp Correntes	4-Investim.	5-Inversões Financeiras	6-Amortização da Dívida	
(A) 0138 - PROGRAMA DE APOIO ADMINISTRATIVO 2120 - APOIO ADMINISTRATIVO	13.0392							
TESOURO-LIVRES		6.155.312		4.725.000	64.855			10.945.167
90 APLICACOES DIRETAS		6.155.312		4.725.000	64.855			10.945.167
CUSTEAR AS ACOES IMPRESCINDIVEIS AO PLENO FUNCIONAMENTO E OPERACIONALIZACAO DO COMPLEXO CULTURAL DO ESTADO, COMO TAMBEM AS DESPESAS RELATIVAS A MANUTENCAO DAS ATIVIDADES DA SEDAC.		6.155.312		4.725.000	64.855			10.945.167
	TOTAL PROGRAMA	6.155.312		4.725.000	64.855			10.945.167
(F) 0146 - BIBLIOS MUSEUM 5446 - INFORMATIZACAO DOS MUSEUS	13.0392							
TESOURO-LIVRES				1.000				1.000
90 APLICACOES DIRETAS				1.000				1.000
DISPONIBILIZAR AO PUBLICO O ACESSO DIGITALIZADO DOS ACERVOS MUSEO GRAFICOS E MUSEOLOGICOS DOS MUSEUS.				1.000				1.000
Quantidade: 25 Un.Medida: Percentagem Produto: Acervo museologico e museografico digitalizado								
6073 - AQUISICAO DE LIVROS NOVOS P/AS BIBLIOTECAS PUBLI- CAS	13.0392							
TESOURO-LIVRES					170.000			170.000
90 APLICACOES DIRETAS					170.000			170.000
PROMOVER O ACESSO A CULTURA ATRAVES DE OBRAS SELECIONADAS E ATUALIZADAS PROMOVENDO A DEMOCRATIZACAO DA INFORMACAO.					170.000			170.000
Quantidade: 25 Un.Medida: Percentual Produto: Percentual de livros adquiridos e distribuidos								
7003 - INFORMATIZACAO DOS MUSEUS - CP	13.0392							
TESOURO-LIVRES					55.000			55.000
40 TRANSF. A MUNICIPIOS					55.000			55.000
INCENTIVAR OS MUNICIPIOS DA REGIAO CENTRO SUL E SUL A APRIMORAR E QUALIFICAR O ATENDIMENTO NOS MUSEUS.					55.000			55.000
Quantidade: 25 Un.Medida: Percentagem Produto: Acervo museologico e museografico digitalizado								
7028 - AQUISICAO DE LIVROS NOVOS PARA AS BIBLIOTECAS PUBLICAS - CP	13.0392							
TESOURO-LIVRES					362.157			362.157
40 TRANSF. A MUNICIPIOS					362.157			362.157
ATUALIZAR E ADQUIRIR ACERVOS BIBLIOGRAFICOS PARA AS BIBLIOTECAS PUBLICAS DAS REGIOES CENTRAL, MEDIO ALTO URUGUAI, MISSOES, NOROESTE COLONIAL E VALE DO TAQUARI.					362.157			362.157

R\$ 1,00

ESPECIFICAÇÃO (FUNTE RECURSO / MODALIDADE)	Classific. Funcional	CATEGORIAS ECONÔMICAS E GRUPOS DE DESPESAS						TOTAL
		3-DESPESAS CORRENTES			4-DESPESAS DE CAPITAL			
		1-Pessoal e Enc. Sociais	2-Juros e Enc. da Dívida	3-Outras Desp Correntes	4-Investim.	5-Inversões Financeiras	6-Amortização da Dívida	
Quantidade: Un.Medida: Percentual Produto: Livros adquiridos e distribuidos	TOTAL PROGRAMA			1.000	587.157			588.157
(F) 0148 - INTERIORIZACAO DA CULTURA								
5449 - IMPLANTACAO, REFORMA E MODERNIZACAO DE ESPACOS CULTURAI	13.0392			190.000				190.000
TESOURO-LIVRES				190.000				190.000
90 APLICACOES DIRETAS				190.000				190.000
IMPLANTAR ESPACOS DE MULTIUSO PARA A REALIZACAO DE EVENTOS CULTU- RAIS CRIANDO UM PERMANENTE INTERCAMBIO ENTRE A COMUNIDADE E A PRODUCAO ARTISTICA GAUCHA.								
Quantidade: 10 Un.Medida: Percentagem Produto: Espaco de multiuso disponibilizado	7001 - IMPLANTACAO, REFORMAS E MODERNIZACAO DOS ESPACOS - CP			500.000	50.000			550.000
TESOURO-LIVRES				500.000	50.000			550.000
40 TRANSF. A MUNICIPIOS				500.000	50.000			550.000
IMPLANTAR, REFORMAR E MODERNIZAR ESPACOS CULTURAI								
Q ACESSO A CULTURA PELA COMUNIDADE.								
Quantidade: Un.Medida: Percentagem Produto: Espaco de multiuso disponibilizado	TOTAL PROGRAMA			690.000	50.000			740.000
(F) 0149 - PRODUCAO E EXPANSAO CULTURAL								
2567 - PUBLICIDADE	13.0392			299.068				299.068
TESOURO-LIVRES				299.068				299.068
90 APLICACOES DIRETAS				299.068				299.068
DIVULGAR E PROMOVER ACOES CULTURAI								
DA SECRETARIA DA CULTURA.								
Quantidade: Un.Medida: Pessoa Produto: Publico atingido	5450 - TERRAS FARROUPILHAS			5.000				5.000
TESOURO-LIVRES				5.000				5.000
90 APLICACOES DIRETAS				5.000				5.000
ELABORAR UM PLANO DE GESTAO PATRIMONIAL CULTURAL E TURISTICO PARA AS TRES CAPITAIS FARROUPILHAS: ALEGRETE, CACAPAVA DO SUL E PIRATINI COM O APOIO DO MINISTERIO DA CULTURA E DA UNESCO.								
Quantidade: 25 Un.Medida: Percentagem Produto: Estrategias de implementacao cumpridas								

R\$ 1,00

ESPECIFICAÇÃO (FUNTE RECURSO / MODALIDADE)	Classific. Funcional	CATEGORIAS ECONÔMICAS E GRUPOS DE DESPESAS						TOTAL
		3-DESPESAS CORRENTES			4-DESPESAS DE CAPITAL			
		1-Pessoal e Enc. Sociais	2-Juros e Enc. da Dívida	3-Outras Desp Correntes	4-Investim.	5-Inversões Financeiras	6-Amortização da Dívida	
5494 - RESTAURACAO DO CENTRO HISTORICO DE PIRATINI	13.0391			35.000				35.000
TESOURO-LIVRES				35.000				35.000
90 APLICACOES DIRETAS				35.000				35.000
RESTAURAR PREDIOS ESTADUAIS TOMBADOS PELO IPHAE E QUE REPRESENTEM A HISTORIA E A IDENTIDADE CULTURAL DO POVO GAUCHO.								
Quantidade: 1 Un.Medida: Percentagem								
Produto: Predio restaurado								
6075 - ROMPENDO FRONTEIRAS	13.0392			35.000				35.000
TESOURO-LIVRES				35.000				35.000
90 APLICACOES DIRETAS				35.000				35.000
EXECUTAR ACOES EM CONJUNTO COM OUTROS PAISES OU ESTADOS, PARA A INTEGRACAO E O CONHECIMENTO DE CULTURAS DIFERENCIADAS.								
Quantidade: 6 Un.Medida: Evento								
Produto: Evento realizado								
6076 - CULTURA FAZENDO ARTE	13.0392			1.100.000				1.100.000
TESOURO-LIVRES				1.100.000				1.100.000
90 APLICACOES DIRETAS				1.100.000				1.100.000
CONSCIENTIZAR A POPULACAO GAUCHA DA IMPORTANCIA DA CULTURA DIVERSIFICADA DO RIO GRANDE DO SUL.								
Quantidade: 12 Un.Medida: Evento								
Produto: Evento realizado								
6077 - REGISTRO E MEMORIA CULTURAL	13.0392			50.000				50.000
TESOURO-LIVRES				50.000				50.000
90 APLICACOES DIRETAS				50.000				50.000
APOIAR AS PESQUISAS, PROJETOS, DOCUMENTACAO HISTORICA, ACERVOS FOTOGRAFICOS E BIBLIOGRAFICOS, ATIVIDADES CULTURAIS EM GERAL, ESPECIALMENTE PUBLICACOES DO ARQUIVO HISTORICO E PROGRAMA EDITORIAL DO INSTITUTO ESTADUAL DO LIVRO (IEL) E OUTRAS INSTITUICOES CULTURAIS DA SECRETARIA DA CULTURA.								
Quantidade: 1000 Un.Medida: Pessoa								
Produto: OBRA PUBLICADA								
7026 - CULTURA FAZENDO ARTE - CP	13.0392			513.263				513.263
TESOURO-LIVRES				513.263				513.263
40 TRANSF. A MUNICIPIOS				513.263				513.263
PERMITIR QUE OS MUNICIPIOS DO LITORAL, MISSOES, ENCOSTA DA SERRA SERRA E PRODUCAO, DESENVOLVAM PROJETOS E PROGRAMAS PARA OS DIVERSOS SEGMENTOS DA CULTURA.								
Quantidade: 1 Un.Medida: Evento								
Produto: Evento realizado								

ESPECIFICAÇÃO (FUNTE RECURSO / MODALIDADE)	Classific. Funcional	CATEGORIAS ECONÔMICAS E GRUPOS DE DESPESAS						TOTAL
		3-DESPESAS CORRENTES			4-DESPESAS DE CAPITAL			
		1-Pessoal e Enc. Sociais	2-Juros e Enc. da Dívida	3-Outras Desp Correntes	4-Investim.	5-Inversões Financeiras	6-Amortização da Dívida	
	TOTAL PROGRAMA			2.037.331				2.037.331
(F) 0150 - REVITALIZACAO DO CAIS DO PORTO								
5453 - REVITALIZACAO DO CAIS	13.0392			6.976				6.976
TESOURO-LIVRES				6.976				6.976
90 APLICACOES DIRETAS				6.976				6.976
REVITALIZAR O CENTRO HISTORICO DE PORTO ALEGRE COM IMPLANTACAO DE ATIVIDADES CULTURAIS, TURISTICAS E COMERCIAIS NO CAIS DO PORTO, CONTRIBUINDO PARA O RESGATE E A RENOVACAO URBANA DE PRIVILEGIADA AREA DO MUNICIPIO DE PORTO ALEGRE.								
Quantidade: 25 Un.Medida: Percentagem Produto: Obra realizada e adaptacao concluida.								
	TOTAL PROGRAMA			6.976				6.976
(F) 0151 - RS PATRIMONIO CULTURAL								
1517 - CONSTRUCAO DO MEMORIAL LEONEL DE MOURA BRIZOLA	13.0391						200.000	200.000
TESOURO-LIVRES							200.000	200.000
90 APLICACOES DIRETAS							200.000	200.000
CONSTRUIR UM MEMORIAL DENOMINADO LEONEL DE MOURA BRIZOLA (DECRETO N 43.251/2004).								
Quantidade: Un.Medida: Produto: MEMORIAL CONSTRUIDO								
1656 - PRESERVACAO DO ACERVO DOCUMENTAL INSTITUTO HISTORICO E GEOGRAFICO DO RS	13.0391			50.000				50.000
TESOURO-LIVRES				50.000				50.000
90 APLICACOES DIRETAS				50.000				50.000
ORGANIZAR O ACERVO HISTORICO DOCUMENTAL DO INSTITUTO HISTORICO E GEOGRAFICO DO RS PARA DISPONIBILIZA-LO AS UNIVERSIDADES, PESQUISADORES E AO PÚBLICO EM GERAL.								
Quantidade: Un.Medida: Produto: ACERVO DOCUMENTAL ORGANIZADO								
2119 - MONUMENTA PORTO ALEGRE	13.0392			330.000			71.112	401.112
TESOURO-LIVRES				330.000			71.112	401.112
40 TRANSF. A MUNICIPIOS				60.000			71.112	131.112
90 APLICACOES DIRETAS				270.000				270.000
CONJUGAR ESFORÇOS DOS PARTICIPES, VISANDO A EXECUCAO DE OBRAS DE RESTAURACAO EM PREDIOS HISTORICOS DE PROPRIEDADE DO ESTADO EM PARCERIA COM O MINISTERIO DA CULTURA E BANCO INTERAMERICANO DE DESENVOLVIMENTO								
Quantidade: 50 Un.Medida: Percentagem Produto: Predio restaurado								

ESPECIFICAÇÃO (FONTE RECURSO / MODALIDADE)	Classific. Funcional	CATEGORIAS ECONÔMICAS E GRUPOS DE DESPESAS						TOTAL
		3-DESPESAS CORRENTES			4-DESPESAS DE CAPITAL			
		1-Pessoal e Enc. Sociais	2-Juros e Enc. da Dívida	3-Outras Desp Correntes	4-Investim.	5-Inversões Financeiras	6-Amortização da Dívida	
6080 - PRESERVAÇÃO E RESTAURAÇÃO DE PATRIMÔNIO E BENS CULTURAIS	13.0392			150.000			150.000	
TESOURO-LIVRES				150.000			150.000	
40 TRANSF. A MUNICIPIOS				25.000			25.000	
90 APLICACOES DIRETAS				125.000			125.000	
REFORÇAR OS PLANOS E AS POLITICAS DE PRESERVAÇÃO E RESTAURAÇÃO DOS BENS CULTURAIS DO ESTADO, COM ATENÇÃO ESPECIAL AS CIDADES E MONUMENTOS RECONHECIDOS POR LEI COMO PATRIMÔNIO CULTURAL DO ESTADO OU TOMBADAS PELO IPHAE.								
Quantidade: 25 Un.Medida: Porcentagem Produto: Bens tombados preservados.								
TOTAL PROGRAMA				530.000	200.000	71.112	801.112	
(F) 0246 - PRIMEIRA INFANCIA MELHOR								
6295 - ATIVIDADES CULTURAIS PARA A PRIMEIRA INFANCIA	13.0392			10.000			10.000	
TESOURO-LIVRES				10.000			10.000	
90 APLICACOES DIRETAS				10.000			10.000	
PROPORCIONAR O DESENVOLVIMENTO INTEGRAL DA CRIANÇA, ATRAVÉS DA REALIZAÇÃO DE ATIVIDADES CULTURAIS.								
Quantidade: 25 Un.Medida: Percentual Produto: Atividades culturais								
TOTAL PROGRAMA				10.000			10.000	
TOTAL ORGAO		6.155.312		8.000.307	902.012	71.112	15.128.743	

R\$ 1,00

ESPECIFICAÇÃO (FONTE RECURSO / MODALIDADE)	Classific. Funcional	CATEGORIAS ECONÔMICAS E GRUPOS DE DESPESAS						TOTAL
		3-DESPESAS CORRENTES			4-DESPESAS DE CAPITAL			
		1-Pessoal e Enc. Sociais	2-Juros e Enc. da Dívida	3-Outras Desp Correntes	4-Investim.	5-Inversões Financeiras	6-Amortização da Dívida	
(F) 0149 - PRODUÇÃO E EXPANSÃO CULTURAL 9074 - FUNDO DE APOIO A CULTURA	13.0392			523.080				523.080
TESOURO-LIVRES				500.000				500.000
90 APLICAÇÕES DIRETAS				500.000				500.000
TESOURO-VINCULADOS POR LEI				23.080				23.080
90 APLICAÇÕES DIRETAS				23.080				23.080
PROPICIAR O FINANCIAMENTO A PROJETOS CULTURAIS DE INICIATIVA DE PESSOAS FÍSICAS, PESSOAS JURÍDICAS DE DIREITO PÚBLICO OU PRIVADO, DES- TINADOS A FOMENTAR A PRODUÇÃO ARTÍSTICO-CULTURAL DO ESTADO.								
Quantidade: Un.Medida: Porcentagem Produto: Informação disponibilizada								
	TOTAL PROGRAMA			523.080				523.080
	TOTAL ORGÃO			523.080				523.080

FUNDAÇÃO ORQUESTRA SINFÔNICA DE PORTO ALEGRE

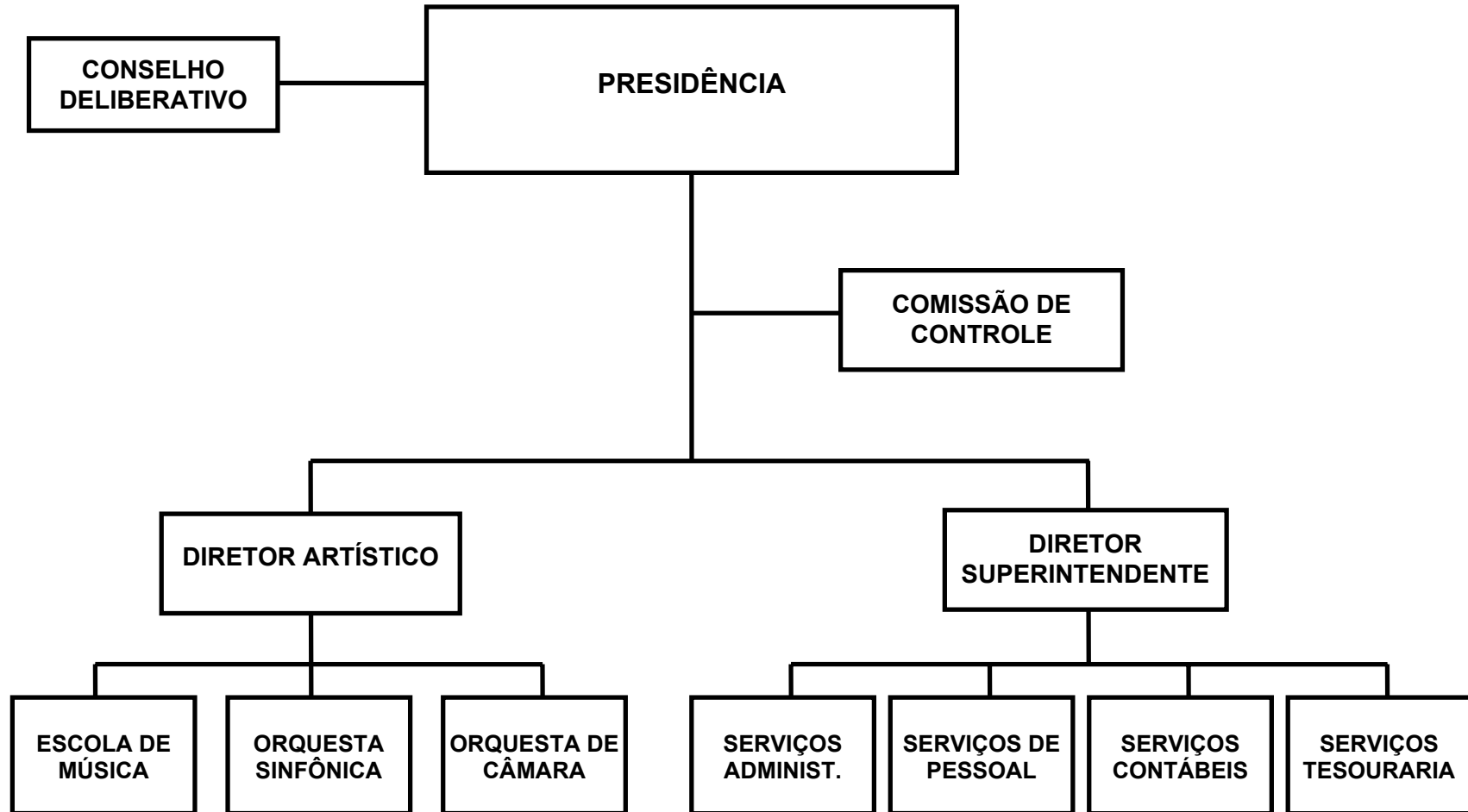

FUNDAÇÃO ORQUESTRA SINFÔNICA DE PORTO ALEGRE - FOSPA

BASE LEGAL

LEI NR. 4.837, DE 02 DE DEZEMBRO DE 1964.
LEI NR. 7.235, DE 20 DE DEZEMBRO DE 1978.
DECRETO NR. 17.173, DE 22 DE JANEIRO DE 1965.
DECRETO NR. 20.421, DE 07 DE AGOSTO DE 1970.
DECRETO NR. 20.893, DE 08 DE JANEIRO DE 1971.
DECRETO NR. 30.354, DE 07 DE OUTUBRO DE 1981.
DECRETO NR. 35.808, DE 31 DE JANEIRO DE 1995.

PRINCIPAIS ATRIBUIÇÕES

- PROMOVER CONCERTOS DESTINADOS AO PÚBLICO EM GERAL, NA CAPITAL E NO INTERIOR DO ESTADO;
- MANTER UMA ESCOLA PARA A FORMAÇÃO DE MÚSICOS PROFISSIONAIS;
- APRESENTAR TEMPORADAS OFICIAIS DE CONCERTOS DESTINADOS AOS SÓCIOS ESTUDANTES UNIVERSITÁRIOS, IDOSOS E DEMAIS PÚBLICO;
- CONCORRER PARA O APERFEIÇOAMENTO CULTURAL DA JUVENTUDE ESCOLAR, ATRAVÉS DE CONCERTOS ESPECIAIS E ATIVIDADES CORRELATAS;
- MANTER UMA ORQUESTRA SINFÔNICA, COM RESPECTIVO CORAL;
- REALIZAÇÃO DE CONCERTOS PARA A JUVENTUDE, COM CARÁTER EDUCATIVO, POPULARIZANDO O ACESSO À MÚSICA ERUDITA A TODAS AS CAMADAS DA POPULAÇÃO;
- REALIZAÇÃO DE ÓPERAS.

RELAÇÃO DOS PROJETOS/ATIVIDADES

APOIO ADMINISTRATIVO - FOSPA
APRESENTAÇÃO ARTÍSTICA E CULTURAL
MANUTENÇÃO DOS CONCERTOS

ESPECIFICAÇÃO (FONTE RECURSO / MODALIDADE)	CATEGORIAS ECONÔMICAS E GRUPOS DE DESPESAS						TOTAL
	3-DESPESAS CORRENTES			4-DESPESAS DE CAPITAL			
	1-Pessoal e Encargos Sociais	2-Juros e Enc. da Dívida	3-Outras Desp. Correntes	4-Investimentos	5-Inversões Financeiras	6-Amortização da Dívida	
TESOURO	5.312.371		1.971.936	7.000		3.000	7.294.307
TESOURO-LIVRES	5.312.371		1.971.936	7.000		3.000	7.294.307
90 APLICACOES DIRETAS	5.312.371		1.971.936	7.000		3.000	7.294.307
PROPRIOS DA FUNDACAO			130.000	20.000			150.000
90 APLICACOES DIRETAS			130.000	20.000			150.000
CONVENIOS				150.000			150.000
90 APLICACOES DIRETAS				150.000			150.000
TOTAIS	5.312.371		2.101.936	177.000		3.000	7.594.307

ESPECIFICAÇÃO (FUNTE RECURSO / MODALIDADE)	Classific. Funcional	CATEGORIAS ECONÔMICAS E GRUPOS DE DESPESAS						TOTAL
		3-DESPESAS CORRENTES			4-DESPESAS DE CAPITAL			
		1-Pessoal e Enc. Sociais	2-Juros e Enc. da Dívida	3-Outras Desp Correntes	4-Investim.	5-Inversões Financeiras	6-Amortização da Dívida	
(F) 0084 - CONCERTOS SINFONICOS								
4409 - APRESENTACAO ARTISTICA E CULTURAL	13.0392	4.609.371		618.000				5.227.371
TESOURO-LIVRES		4.609.371		568.000				5.177.371
90 APLICACOES DIRETAS		4.609.371		568.000				5.177.371
PROPRIOS DA FUNDACAO				50.000				50.000
90 APLICACOES DIRETAS				50.000				50.000
REALIZAR CONCERTOS OFICIAIS NO THEATRO DA OSPA, CONCERTOS P/ JUVENTUDE, CONCERTOS DIDATICOS, CORTINA LIRICA, CONCERTOS NO INTERIOR DO ESTADO.								
Quantidade: 5000 Un.Medida: Pessoa								
Produto: PUBLICO MOBILIZADO								
4410 - MANUTENCAO DOS CONCERTOS	13.0392			1.424.936	177.000			1.601.936
TESOURO-LIVRES				1.344.936	7.000			1.351.936
90 APLICACOES DIRETAS				1.344.936	7.000			1.351.936
PROPRIOS DA FUNDACAO				80.000	20.000			100.000
90 APLICACOES DIRETAS				80.000	20.000			100.000
CONVENIOS					150.000			150.000
90 APLICACOES DIRETAS					150.000			150.000
POSSIBILITAR TODAS AS CONDICÕES NECESSARIAS A ORQUESTRA, COMO TRANSPORTES, COPIAS, PARTITURAS, ESTRUTURA ADQUADA PARA APRESENTACOES E OUTROS.								
Quantidade: 1 Un.Medida: Orquestra								
Produto: Orquestra mantida								
TOTAL PROGRAMA		4.609.371		2.042.936	177.000			6.829.307
(G) 0141 - APOIO ADMINISTRATIVO - FUNDACOES E AUTARQUIAS								
4062 - APOIO ADMINISTRATIVO - FOSPA	13.0392	703.000		59.000			3.000	765.000
TESOURO-LIVRES		703.000		59.000			3.000	765.000
90 APLICACOES DIRETAS		703.000		59.000			3.000	765.000
APOIAR ADMINISTRATIVAMENTE AS DIVERSAS ATIVIDADES CONCENTRANDO OS RECURSOS E MEIOS PARA ATINGIR OS OBJETIVOS DA FUNDACAO.								
Quantidade: 1 Un.Medida: Unidade								
Produto: Apoio prestado.								
TOTAL PROGRAMA		703.000		59.000			3.000	765.000
TOTAL ORGAO		5.312.371		2.101.936	177.000		3.000	7.594.307

FUNDAÇÃO INSTITUTO GAÚCHO DE TRADIÇÃO E FOLCLORE

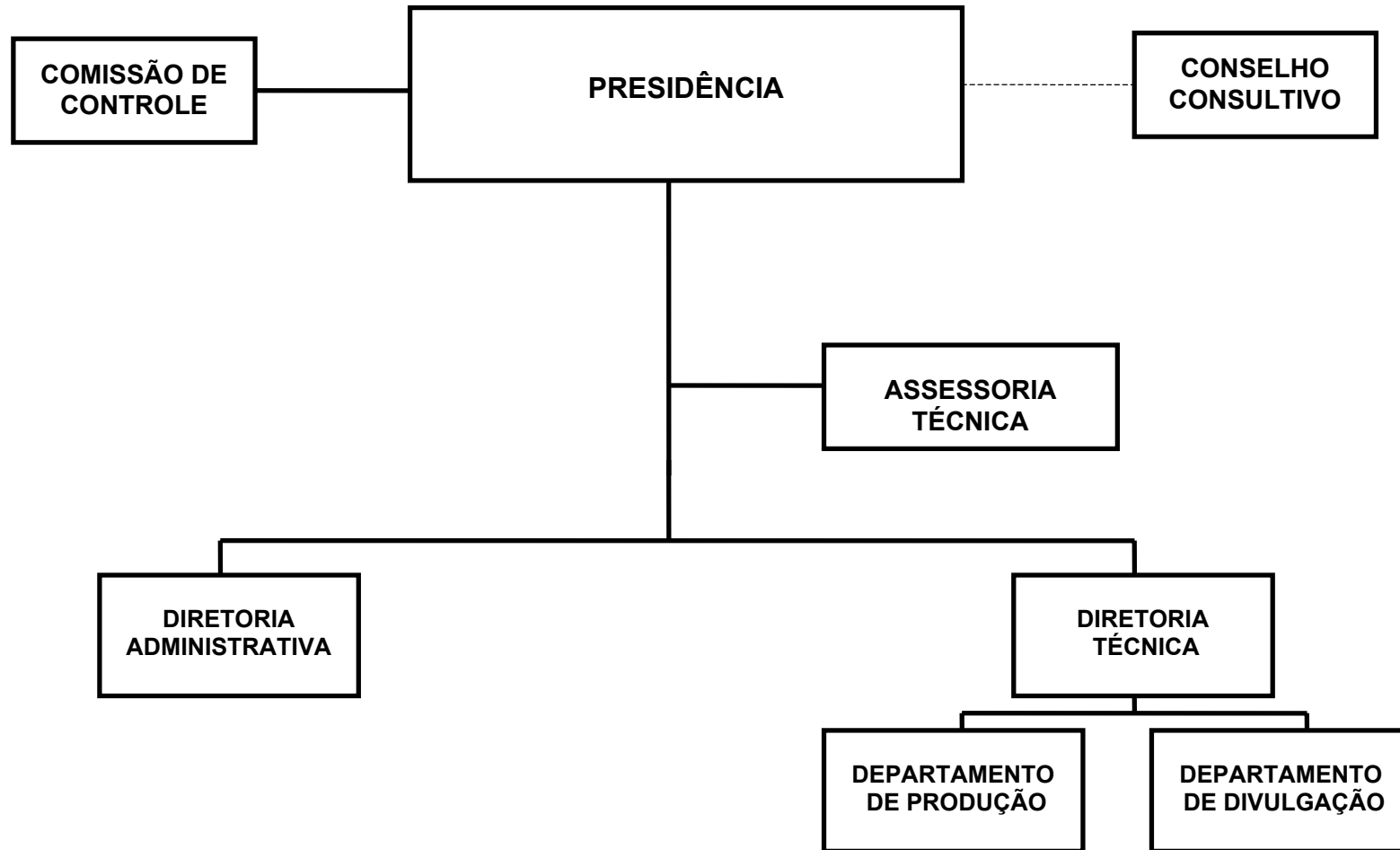

FUNDAÇÃO INSTITUTO GAUCHO DE TRADIÇÃO E FOLCLORE - FIGTF

BASE LEGAL

LEI NR. 6.736, DE 19 DE SETEMBRO DE 1974.
LEI NR. 8.134, DE 16 DE ABRIL DE 1986.
LEI NR. 8.648, DE 07 DE JUNHO DE 1988.
LEI NR. 8.715, DE 11 DE OUTUBRO DE 1988.
DECRETO NR. 23.613, DE 27 DE DEZEMBRO DE 1974.
DECRETO NR. 29.776, DE 28 DE AGOSTO DE 1980.
DECRETO NR. 33.224, DE 22 DE JUNHO DE 1989.
DECRETO NR. 35.808, DE 31 DE JANEIRO DE 1995.

PRINCIPAIS ATRIBUIÇÕES

- PROMOVER ESTUDOS, PESQUISAS E DIVULGAÇÃO DA CULTURA GAUCHESCA E DOS VALORES QUE LHE SÃO INERENTES, ESPECIALMENTE NO QUE CONCERNE AO FOLCLORE, TRADIÇÃO, ARTE, HISTÓRIA, CIVISMO E SOCIOLOGIA;
- PROMOVER SIMPÓSIOS E INTERCÂMBIO CULTURAL EM ÓRGÃOS DE ATIVIDADES AFINS;
- MINISTRAR CURSOS PERIÓDICOS SOBRE OS OBJETIVOS ESPECÍFICOS DE SUA ATUAÇÃO;
- PRESTIGIAR E PROPORCIONAR MEIOS AO MOVIMENTO TRADICIONALISTA GAUCHO A FIM DE QUE ESTE POSSA MELHOR REALIZAR SEUS OBJETIVOS;
- CREDENCIAR GRUPOS OU PESSOAS CAPAZES DE REPRESENTAR O ESTADO EM ASSUNTOS PERTINENTES A CULTURA REGIONAL TÍPICA;
- PRESTAR SERVIÇOS ESPECIALIZADOS;
- REALIZAR PROGRAMAÇÕES DE CULTURA POPULAR, ESPECIALMENTE NA ÁREA ESTUDANTIL;
- COLABORAR COM A COMUNIDADE NA SOLUÇÃO DE PROBLEMAS RELACIONADOS COM SUAS ATIVIDADES E NA CONSULTA DE CULTURA ESPECÍFICA;
- ZELAR PELA FIDELIDADE DAS MANIFESTAÇÕES DA CULTURA GAUCHESCA;
- COLABORAR, COM ÊNFASE E PROFUNDIDADE, NA VALORIZAÇÃO DO HOMEM DO CAMPO, EM TODAS AS SUAS ATIVIDADES AGRÍCOLAS E CAMPEIRAS;
- PROPUGNAR, COM A ESTRITA COLABORAÇÃO DOS MOVIMENTOS DE TRADIÇÃO GAUCHA E CENTROS DE TRADIÇÃO GAUCHA DE TODO O ESTADO E DO PAÍS, NA ELABORAÇÃO DE PROGRAMAS ESPECÍFICOS QUE VISEM A EFETIVA FIXAÇÃO DO HOMEM NA ÁREA RURAL;
- CENTRALIZAR ESFORÇOS EM QUE OS VALORES CULTURAIS DO FOLCLORE, TRADIÇÃO, ARTE, HISTÓRIA E CIVISMO GAUCHOS SEJAM CULTUADOS COM PARÂMETROS QUE CONSOLIDEM SEMPRE A PAZ E A JUSTIÇA SOCIAL;
- ORGANIZAR E ORIENTAR AS FESTIVIDADES DA SEMANA FARROUPILHA.

RELAÇÃO DOS PROJETOS/ATIVIDADES

APOIO ADMINISTRATIVO - FIGTF

ESPECIFICAÇÃO (FONTE RECURSO / MODALIDADE)	CATEGORIAS ECONÔMICAS E GRUPOS DE DESPESAS						TOTAL
	3-DESPESAS CORRENTES			4-DESPESAS DE CAPITAL			
	1-Pessoal e Encargos Sociais	2-Juros e Enc. da Dívida	3-Outras Desp. Correntes	4-Investimentos	5-Inversões Financeiras	6-Amortização da Dívida	
TESOURO	871.317		204.382	1.964			1.077.663
TESOURO-LIVRES	871.317		204.382	1.964			1.077.663
90 APLICACOES DIRETAS	871.317		204.382	1.964			1.077.663
PROPRIOS DA FUNDACAO			10.500				10.500
90 APLICACOES DIRETAS			10.500				10.500
TOTAIS	871.317		214.882	1.964			1.088.163

ESPECIFICAÇÃO (FONTE RECURSO / MODALIDADE)	Classific. Funcional	CATEGORIAS ECONÔMICAS E GRUPOS DE DESPESAS						TOTAL
		3-DESPESAS CORRENTES			4-DESPESAS DE CAPITAL			
		1-Pessoal e Enc. Sociais	2-Juros e Enc. da Dívida	3-Outras Desp Correntes	4-Investim.	5-Inversões Financeiras	6-Amortização da Dívida	
(G) 0141 - APOIO ADMINISTRATIVO - FUNDACOES E AUTARQUIAS 4440 - APOIO ADMINISTRATIVO - FIGTF	13.0122							
TESOURO-LIVRES		871.317		214.882	1.964			1.088.163
90 APLICACOES DIRETAS		871.317		204.382	1.964			1.077.663
PROPRIOS DA FUNDACAO				204.382	1.964			1.077.663
90 APLICACOES DIRETAS				10.500				10.500
APOIAR ADMINISTRATIVAMENTE AS DIVERSAS ATIVIDADES CONCENTRANDO OS RECURSOS E MEIOS PARA ATINGIR OS OBJETIVOS DA FUNDACAO.				10.500				10.500
Quantidade: 1 Un.Medida: Unidade Produto: Apoio prestado.								
TOTAL PROGRAMA		871.317		214.882	1.964			1.088.163
TOTAL ORGAO		871.317		214.882	1.964			1.088.163

FUNDAÇÃO CULTURAL PIRATINI - RÁDIO E TELEVISÃO



FUNDAÇÃO CULTURAL PIRATINI - RADIO E TELEVISÃO - FCP-RTV

BASE LEGAL

LEI NR. 7.476, DE 31 DE DEZEMBRO DE 1980.
LEI NR. 7.617, DE 11 DE JANEIRO DE 1982.
LEI NR. 7.984, DE 08 DE MARÇO DE 1985.
LEI NR. 10.535, DE 08 DE AGOSTO DE 1995.
DECRETO NR. 30.249, DE 20 DE JULHO DE 1981.
DECRETO NR. 30.735, DE 18 DE JUNHO DE 1982.
DECRETO NR. 31.888, DE 10 DE ABRIL DE 1985.
DECRETO NR. 32.504, DE 26 DE FEVEREIRO DE 1987.
DECRETO NR. 33.654, DE 30 DE AGOSTO DE 1990.
DECRETO NR. 35.705, DE 14 DE DEZEMBRO DE 1994.
DECRETO NR. 35.808, DE 31 DE JANEIRO DE 1995.

PRINCIPAIS ATRIBUIÇÕES

- OPERAR ESTAÇÕES TRANSMISSORAS E RETRANSMISSORAS DE RADIO E TELEVISÃO EDUCATIVA;
- COLABORAR NO DESENVOLVIMENTO SOCIO-CULTURAL DA COMUNIDADE RIOGRANDENSE, ATRAVÉS DA VEICULAÇÃO DE UMA PROGRAMAÇÃO QUALIFICADA;
- EXPANDIR OS SINAIS DE ÁUDIO E VÍDEO DA EMISSORA ATRAVÉS DE INSTALAÇÃO DE REPETIDORAS E RETRANSMISSORAS NOS MUNICÍPIOS DO INTERIOR DO ESTADO QUE AINDA NÃO RECEBEM OS SINAIS DA TVE.

RELAÇÃO DOS PROJETOS/ATIVIDADES

AMPLIAÇÃO DOS SINAIS DE COBERTURA DA TVE-RS E FM CULTURA - OBRAS, INSTALAÇÕES E QUALIFICAÇÃO DOS SINAIS DE COBERTURA DA TVE-RS E FM CULTURA - EQUIPAMENTOS
EXPANSÃO CULTURAL-MARKETING
APOIO ADMINISTRATIVO - FCP-RTV
PAGAMENTOS DE PRECATORIOS
CRIAÇÃO DO PORTAL PARA INTERNET
PROGRAMAÇÃO DA TVE E RADIO FM CULTURAL
PUBLICIDADE

ESPECIFICAÇÃO (FONTE RECURSO / MODALIDADE)	CATEGORIAS ECONÔMICAS E GRUPOS DE DESPESAS						TOTAL
	3-DESPESAS CORRENTES			4-DESPESAS DE CAPITAL			
	1-Pessoal e Encargos Sociais	2-Juros e Enc. da Dívida	3-Outras Desp. Correntes	4-Investimentos	5-Inversões Financeiras	6-Amortização da Dívida	
TESOURO	11.125.936		4.985.611	670.524		37.200	16.819.271
TESOURO-LIVRES	11.125.936		4.985.611	670.524		37.200	16.819.271
90 APLICACOES DIRETAS	11.125.936		4.985.611	670.524		37.200	16.819.271
PROPRIOS DA FUNDACAO			665.744	468.256			1.134.000
90 APLICACOES DIRETAS			665.744	468.256			1.134.000
TOTAIS	11.125.936		5.651.355	1.138.780		37.200	17.953.271

ESPECIFICAÇÃO (FUNTE RECURSO / MODALIDADE)	Classific. Funcional	CATEGORIAS ECONÔMICAS E GRUPOS DE DESPESAS					TOTAL
		3-DESPESAS CORRENTES			4-DESPESAS DE CAPITAL		
		1-Pessoal e Enc. Sociais	2-Juros e Enc. da Dívida	3-Outras Desp Correntes	4-Investim.	5-Inversões Financeiras	
90 APLICACOES DIRETAS REALIZAR PROGRAMAS TIPO TELEDRAMATURGIA, PROGRAMACAO INFANTIL, INTERIORIZACAO DA TVE-RS E FM CULTURA, PARA QUE SE POSSA DAR CONTINUIDADE NO OBJETIVO DA EMISSORA. Quantidade: 590 Un.Medida: Programas Produto: Programas/reportagens produzidas.				30.000	15.000		45.000
4501 - PUBLICIDADE	13.0392			89.931			89.931
TESOURO-LIVRES				89.931			89.931
90 APLICACOES DIRETAS REALIZAR PUBLICIDADE PROMOCIONAL PARA DIVERSOS FINS. Quantidade: 12 Un.Medida: Publicacoes Produto: Divulgacao/publicidade institucional				89.931			89.931
TOTAL PROGRAMA				151.931	43.000		194.931
(G) 0141 - APOIO ADMINISTRATIVO - FUNDACOES E AUTARQUIAS							
4141 - APOIO ADMINISTRATIVO - FCP-RTV	13.0392	10.571.243		5.402.584	335.780	37.200	16.346.807
TESOURO-LIVRES		10.571.243		4.776.840	107.524	37.200	15.492.807
90 APLICACOES DIRETAS		10.571.243		4.776.840	107.524	37.200	15.492.807
PROPRIOS DA FUNDACAO				625.744	228.256		854.000
90 APLICACOES DIRETAS APOIAR ADMINISTRATIVAMENTE AS DIVERSAS ATIVIDADES CONCENTRANDO OS RECURSOS E MEIOS PARA ATINGIR OS OBJETIVOS DA FUNDACAO. Quantidade: 1 Un.Medida: Unidade Produto: Apoio prestado.				625.744	228.256		854.000
TOTAL PROGRAMA		10.571.243		5.402.584	335.780	37.200	16.346.807
(F) 0149 - PRODUCAO E EXPANSAO CULTURAL							
3461 - EXPANSAO CULTURAL-MARKETING	13.0392			12.950			12.950
TESOURO-LIVRES				2.950			2.950
90 APLICACOES DIRETAS				2.950			2.950
PROPRIOS DA FUNDACAO				10.000			10.000
90 APLICACOES DIRETAS DISPONIBILIZAR UMA LINHA TELEFONICA E PESSOAL HABILITADO PARA FAZER ATENDIMENTO VIA 0800, PARA QUE A SOCIEDADE POSSA SE MANIFESTAR NO QUE DIZ RESPEITO AOS SERVICOS DISPONIVEIS, PROGRAMACOES, HORARIOS, E TUDO O QUE E PERTINENTE A EMISSORA E RADIO FM CULTURA. REALIZAR UM STAND MOVEL QUE SERA COLOCADO A DISPOSICAO DO PUBLICO EM GERAL PARA GARANTIR SATISFACAO NO QUE DIZ RESPEITO AOS SERVICOS OFERECIDOS. Quantidade: 324 Un.Medida: Numero de acessos Produto: Quantidade de acessos				10.000			10.000

ESPECIFICAÇÃO (FONTE RECURSO / MODALIDADE)	Classific. Funcional	CATEGORIAS ECONÔMICAS E GRUPOS DE DESPESAS						TOTAL
		3-DESPESAS CORRENTES			4-DESPESAS DE CAPITAL			
		1-Pessoal e Enc. Sociais	2-Juros e Enc. da Dívida	3-Outras Desp Correntes	4-Investim.	5-Inversões Financeiras	6-Amortização da Dívida	
4191 - CRIACAO DO PORTAL PARA INTERNET	13.0392			1.300	1.000			2.300
TESOURO-LIVRES				1.300	1.000			2.300
90 APLICACOES DIRETAS				1.300	1.000			2.300
AMPLIAR CAMPO DE COMUNICACAO ENTRE A TVE E SEU PUBLICO EM GERAL.								
Quantidade: 303000 Un.Medida: Numero de acessos via internet								
Produto: Acesso a internet								
TOTAL PROGRAMA				14.250	1.000			15.250
TOTAL ORGAO		11.125.936		5.651.355	1.138.780		37.200	17.953.271

FUNDAÇÃO TEATRO SÃO PEDRO

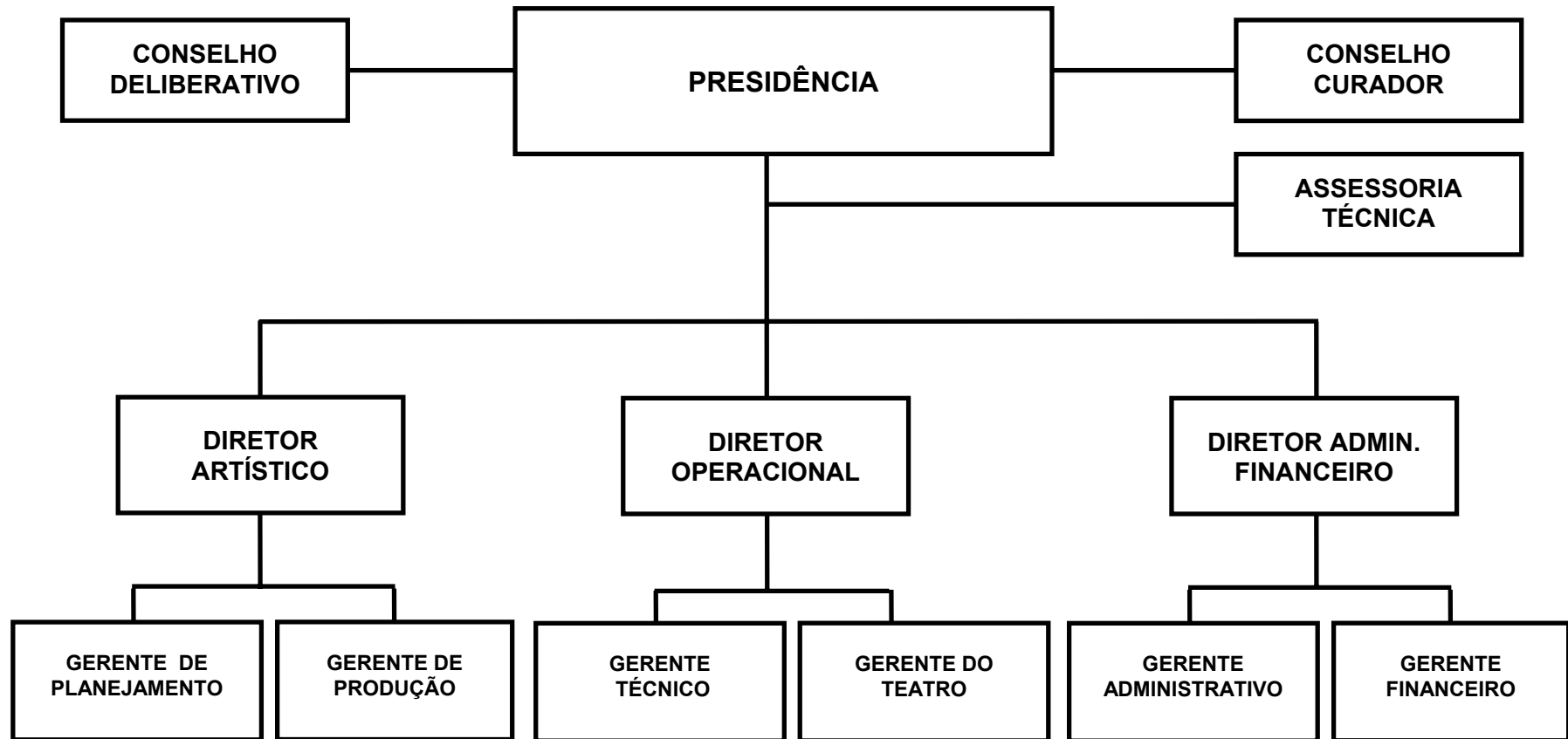

FUNDACAO TEATRO SAO PEDRO - FTSP

BASE LEGAL

LEI NR. 7.582, DE 21 DE DEZEMBRO DE 1981.
DECRETO NR. 30.590, DE 18 DE MARCO DE 1982.
DECRETO NR. 32.352, DE 30 DE SETEMBRO DE 1986.
DECRETO NR. 32.410, DE 27 DE NOVEMBRO DE 1986.
DECRETO NR. 34.616, DE 06 DE JANEIRO DE 1993.
DECRETO NR. 35.808, DE 31 DE JANEIRO DE 1995.
DECRETO NR. 40.584, DE 15 DE JANEIRO DE 2001.

PRINCIPAIS ATRIBUICOES

- ADMINISTRAR O TEATRO SAO PEDRO;
- ZELAR PELA MANUTENCAO DE UM ELEVADO NIVEL ARTISTICO DA PROGRAMACAO A REALIZAR;
- COLABORAR COM INSTITUICOES PUBLICAS E/OU PRIVADAS NO DESENVOLVIMENTO E INCENTIVO AS ARTES CENICAS;
- PROMOVER ATIVIDADES E EXIBICOES DE CARATER ARTISTICO-CULTURAL.
- PROMOVER E AMPLIAR A DIFUSAO E ACESSO A CULTURA

RELACAO DOS PROJETOS/ATIVIDADES

CONSTRUCAO DO MULTIPALCO THEATRO SAO PEDRO
PAUTA DE EVENTOS ARTISTICOS E CULTURAIS
APOIO ADMINISTRATIVO - FTSP
PAGAMENTOS DE PRECATORIOS

ESPECIFICAÇÃO (FONTE RECURSO / MODALIDADE)	CATEGORIAS ECONÔMICAS E GRUPOS DE DESPESAS						TOTAL
	3-DESPESAS CORRENTES			4-DESPESAS DE CAPITAL			
	1-Pessoal e Encargos Sociais	2-Juros e Enc. da Dívida	3-Outras Desp. Correntes	4-Investimentos	5-Inversões Financeiras	6-Amortização da Dívida	
TESOURO	522.145		252.193	185.000			959.338
TESOURO-LIVRES	522.145		252.193	185.000			959.338
90 APLICACOES DIRETAS	522.145		252.193	185.000			959.338
PROPRIOS DA FUNDACAO			245.000	8.000			253.000
90 APLICACOES DIRETAS			245.000	8.000			253.000
TOTAIS	522.145		497.193	193.000			1.212.338

ESPECIFICAÇÃO (FUNTE RECURSO / MODALIDADE)	Classific. Funcional	CATEGORIAS ECONÔMICAS E GRUPOS DE DESPESAS						TOTAL
		3-DESPESAS CORRENTES			4-DESPESAS DE CAPITAL			
		1-Pessoal e Enc. Sociais	2-Juros e Enc. da Dívida	3-Outras Desp Correntes	4-Investim.	5-Inversões Financeiras	6-Amortização da Dívida	
(O) 0026 - SENTENÇAS JUDICIARIAS 4514 - PAGAMENTOS DE PRECATORIOS	28.0061							
TESOURO-LIVRES		2.145						2.145
90 APLICACOES DIRETAS		2.145						2.145
ATENDER PAGAMENTOS DETERMINADOS POR SENTENÇAS JUDICIAIS.		2.145						2.145
	TOTAL PROGRAMA	2.145						2.145
(F) 0089 - MULTIPALCO THEATRO SÃO PEDRO 3122 - CONSTRUÇÃO DO MULTIPALCO THEATRO SÃO PEDRO	13.0391							
TESOURO-LIVRES					185.000			185.000
90 APLICACOES DIRETAS					185.000			185.000
PROMOVER O MULTIPALCO QUE DEVE ENVOLVER TEATRO ITALIANO, TEATRO OFICINA, CONCHA ACUSTICA, SALA PARA CORPO DE BAILE, SALAS DE ENSAIOS E APRESENTACOES, SALA PARA ORQUESTRA, RESTAURANTE, CAFE E BAR, LOJAS, PRACAS E ESTACIONAMENTO COM 240 VAGAS, COM OBRAS A SEREM EXECUTADAS NA MEDIDA EM QUE FOR SENDO CONCRETIZADA A CAPTACAO DE RECURSOS DAS DIVERSAS FONTES PREVISTAS. A CONCLUSÃO DAS OBRAS ESTA PREVISTA PARA O SEGUNDO SEMESTRE/2005.					185.000			185.000
Quantidade: 2080 Un.Medida: M2 Produto: Area construida								
	TOTAL PROGRAMA				185.000			185.000
(F) 0090 - REALIZACOES ARTISTICAS E CULTURAIS 4151 - PAUTA DE EVENTOS ARTISTICOS E CULTURAIS	13.0392							
TESOURO-LIVRES		243.568		30.000				273.568
90 APLICACOES DIRETAS		243.568						243.568
PROPRIOS DA FUNDACAO				30.000				30.000
90 APLICACOES DIRETAS				30.000				30.000
PROMOVER E DIVULGAR ATIVIDADES DE CARATER ARTISTICO E FIM CULTURAL, VIABILIZANDO E INCENTIVANDO A COMUNIDADE EM GERAL A PARTICIPAR DE PROGRAMACAO VARIADA E QUALIFICADA NAS AREAS DE MUSICA, DANCA E ARTES CENICAS.				30.000				30.000
Quantidade: 75000 Un.Medida: Espectador Produto: Publico mobilizado para espetaculos de musica, danca e artes cenicis								
	TOTAL PROGRAMA	243.568		30.000				273.568
(G) 0141 - APOIO ADMINISTRATIVO - FUNDACOES E AUTARQUIAS 4152 - APOIO ADMINISTRATIVO - FTSP	13.0122							
TESOURO-LIVRES		276.432		467.193	8.000			751.625
		276.432		252.193				528.625

ESPECIFICAÇÃO (FONTE RECURSO / MODALIDADE)	Classific. Funcional	CATEGORIAS ECONÔMICAS E GRUPOS DE DESPESAS						TOTAL
		3-DESPESAS CORRENTES			4-DESPESAS DE CAPITAL			
		1-Pessoal e Enc. Sociais	2-Juros e Enc. da Dívida	3-Outras Desp Correntes	4-Investim.	5-Inversões Financeiras	6-Amortização da Dívida	
90 APLICACOES DIRETAS PROPRIOS DA FUNDACAO		276.432		252.193				528.625
90 APLICACOES DIRETAS				215.000	8.000			223.000
APOIAR ADMINISTRATIVAMENTE AS DIVERSAS ATIVIDADES, CONCENTRANDO OS RECURSOS E MEIOS PARA ATINGIR OS OBJETIVOS DAS AREAS FINS DA FTSP.				215.000	8.000			223.000
Quantidade: 1 Un.Medida: Unidade Produto: Apoio prestado.								
TOTAL PROGRAMA		276.432		467.193	8.000			751.625
TOTAL ORGAO		522.145		497.193	193.000			1.212.338



**GOVERNO DO ESTADO DO RIO GRANDE DO SUL
SECRETARIA DA COORDENAÇÃO E PLANEJAMENTO**

SECRETARIA DA JUSTICA E DA SEGURANCA

12.01 – GABINETE E ORGAOS CENTRAIS

12.02 – SUPERINTENDENCIA DOS SERVICOS PENITENCIARIOS

12.03 – BRIGADA MILITAR

12.04 – POLICIA CIVIL

12.05 – INSTITUTO GERAL DE PERICIAS

12.06 – FUNDO DE PROTECAO, AUXILIO E ASSISTENCIA AS VITIMAS DA VIOLENCIA – FUNDO PROTEGE

12.60 – FUNDO ESPECIAL DE SEGURANCA PUBLICA

12.96 – FUNDO PENITENCIARIO

12.44 – DEPARTAMENTO ESTADUAL DE TRANSITO – DETRAN/RS

SECRETARIA DA JUSTIÇA E DA SEGURANÇA

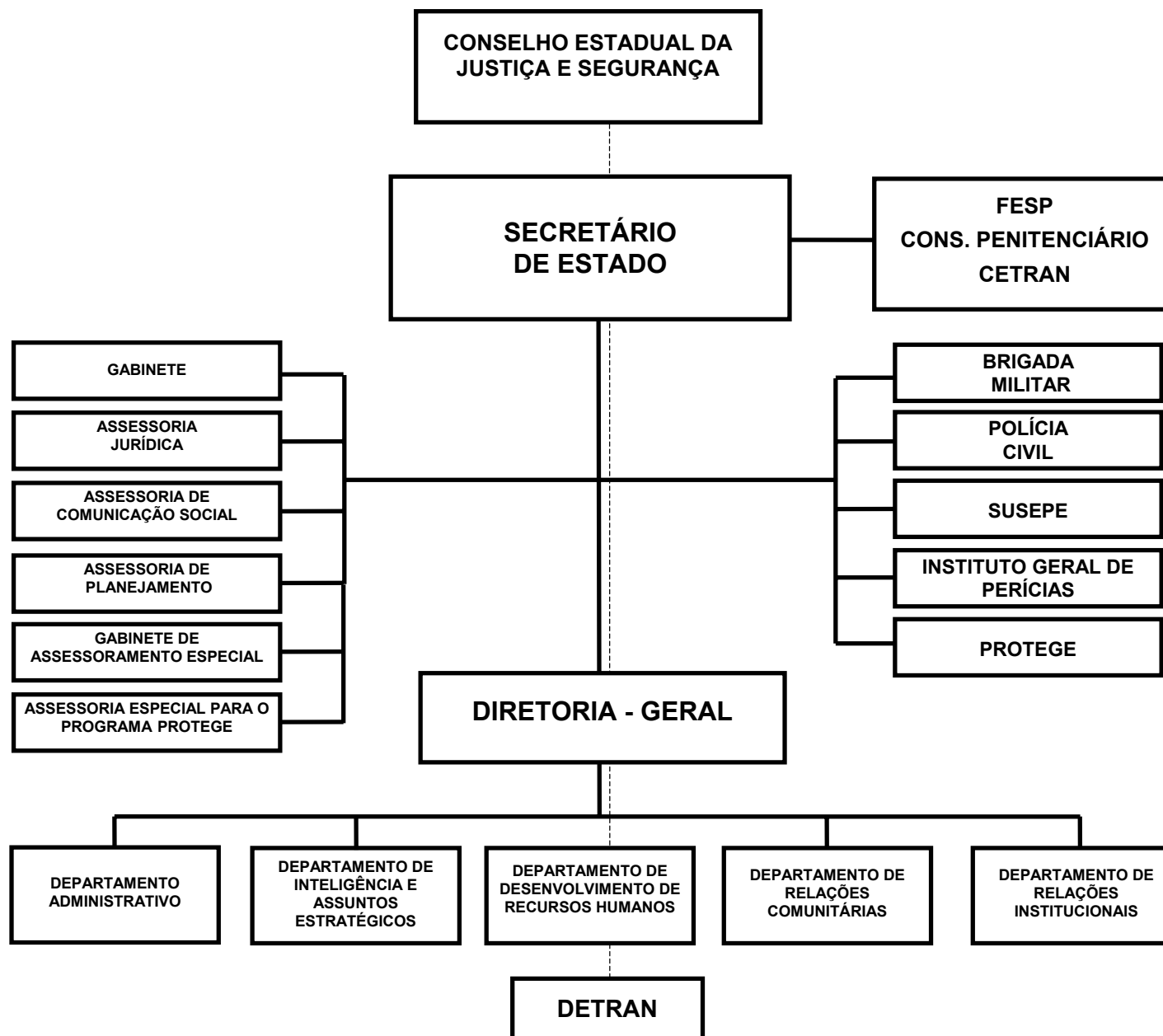

SECRETARIA DA JUSTICA E DA SEGURANCA

BASE LEGAL

CONSTITUICAO FEDERAL, DE 05 DE OUTUBRO DE 1988.
CONSTITUICAO ESTADUAL, DE 03 DE OUTUBRO DE 1989.
LEI COMPLEMENTAR NR. 10.687, DE 09 DE JANEIRO DE 1996.
LEI COMPLEMENTAR NR. 10.998, DE 18 DE AGOSTO DE 1997.
LEI NR. 5.740, DE 24 DE DEZEMBRO DE 1968.
LEI NR. 5.741, DE 24 DE DEZEMBRO DE 1968.
LEI NR. 5.745, DE 24 DE DEZEMBRO DE 1968.
LEI NR. 10.242, DE 23 DE AGOSTO DE 1994.
LEI NR. 10.260, DE 19 DE SETEMBRO DE 1994.
LEI NR. 10.356, DE 01 DE JANEIRO DE 1995.
LEI NR. 10.707, DE 15 DE JANEIRO DE 1996.
LEI NR. 10.729, DE 11 DE MARCO DE 1996.
LEI NR. 10.830, DE 24 DE JULHO DE 1996.
LEI NR. 10.839, DE 24 DE JULHO DE 1996.
LEI NR. 10.847, DE 20 DE AGOSTO DE 1996.
LEI NR. 10.991, DE 18 DE AGOSTO DE 1997.
LEI NR. 10.994, DE 18 DE AGOSTO DE 1997.
LEI NR. 11.314, DE 20 DE JANEIRO DE 2000.
LEI NR. 11.394, DE 13 DE DEZEMBRO DE 2000.
DECRETO NR. 14.755, DE 16 DE JANEIRO DE 1963.
DECRETO NR. 16.424, DE 24 DE JUNHO DE 1964.
DECRETO NR. 17.010, DE 14 DE DEZEMBRO DE 1964.
DECRETO NR. 18.508, DE 04 DE MAIO DE 1967.
DECRETO NR. 19.572, DE 20 DE MAIO DE 1969.
DECRETO NR. 19.677, DE 02 DE JUNHO DE 1969.
DECRETO NR. 20.247, DE 20 DE ABRIL DE 1970.
DECRETO NR. 20.654, DE 06 DE NOVEMBRO DE 1970.
DECRETO NR. 21.047, DE 08 DE MARCO DE 1971.
DECRETO NR. 21.213, DE 24 DE JULHO DE 1971.
DECRETO NR. 25.897, DE 24 DE AGOSTO DE 1977.
DECRETO NR. 28.656, DE 22 DE MARCO DE 1979.
DECRETO NR. 29.997, DE 31 DE DEZEMBRO DE 1981.
DECRETO NR. 30.702, DE 25 DE MAIO DE 1982.
DECRETO NR. 32.194, DE 14 DE MARCO DE 1986.
DECRETO NR. 32.858, DE 09 DE JUNHO DE 1988.
DECRETO NR. 33.306, DE 22 DE SETEMBRO DE 1989.
DECRETO NR. 33.373, DE 07 DE DEZEMBRO DE 1989.
DECRETO NR. 33.480, DE 21 DE MARCO DE 1990.
DECRETO NR. 33.499, DE 29 DE MARCO DE 1990.
DECRETO NR. 34.352, DE 02 DE JUNHO DE 1992.
DECRETO NR. 34.534, DE 13 DE NOVEMBRO DE 1992.
DECRETO NR. 34.567, DE 14 DE DEZEMBRO DE 1992.
DECRETO NR. 34.572, DE 16 DE DEZEMBRO DE 1992.
DECRETO NR. 34.598, DE 30 DE DEZEMBRO DE 1992.
DECRETO NR. 34.662, DE 16 DE FEVEREIRO DE 1993.
DECRETO NR. 35.419, DE 02 DE AGOSTO DE 1994.
DECRETO NR. 35.571, DE 06 DE OUTUBRO DE 1994.

DECRETO NR. 35.758, DE 27 DE DEZEMBRO DE 1994.
 DECRETO NR. 35.806, DE 27 DE JANEIRO DE 1995.
 DECRETO NR. 35.837, DE 07 DE MARÇO DE 1995.
 DECRETO NR. 35.937, DE 25 DE ABRIL DE 1995.
 DECRETO NR. 36.499, DE 12 DE MARÇO DE 1996.
 DECRETO NR. 36.869, DE 20 DE AGOSTO DE 1996.
 DECRETO NR. 36.870, DE 20 DE AGOSTO DE 1996.
 DECRETO NR. 36.935, DE 16 DE OUTUBRO DE 1996.
 DECRETO NR. 37.272, DE 27 DE FEVEREIRO DE 1997.
 DECRETO NR. 37.269, DE 27 DE FEVEREIRO DE 1997.
 DECRETO NR. 37.270, DE 27 DE FEVEREIRO DE 1997.
 DECRETO NR. 38.107, DE 22 DE JANEIRO DE 1998.
 DECRETO NR. 39.668, DE 17 DE AGOSTO DE 1999.
 DECRETO NR. 40.027, DE 27 DE MARÇO DE 2000.
 DECRETO NR. 40.350, DE 11 DE OUTUBRO DE 2000.
 DECRETO NR. 40.758, DE 11 DE MAIO DE 2001.
 DECRETO NR. 42.871, DE 04 DE FEVEREIRO DE 2004.
 DECRETO NR. 43.103, DE 13 DE MAIO DE 2004.
 DECRETO NR. 34.781, DE 24 DE JUNHO DE 1993.

PRINCIPAIS ATRIBUICOES

- ARTICULAR AS ACOES DE GOVERNO, RELATIVAS AOS DIREITOS HUMANOS, AS POLITICAS DE COMANDO E CONTROLE DA POLICIA CIVIL E MILITAR, DO SISTEMA CORRECCIONAL, DA IDENTIFICACAO CIVIL E CRIMINAL, DAS PERICIAS E PESQUISAS CRIMINAIS E SERVICOS DE TRANSITO;
- POSSIBILITAR AO ESTADO, A ADMINISTRACAO, O PLANEJAMENTO E A EXECUCAO DA POLITICA PENITENCIARIA, PREVISTA NA LEGISLACAO DAS EXECUCOES PENAIS COM BASE NOS CONCEITOS DE CUSTODIA E DE REINTEGRACAO SOCIAL;
- IMPLEMENTAR E EXECUTAR PROGRAMAS DESTINADOS AO ATENDIMENTO DAS DESPESAS COM GERENCIAMENTO, FISCALIZACAO, CONTROLE E EXECUCAO DE ATIVIDADES RELACIONADAS A POLITICA ESTADUAL DE TRANSITO;
- DESEMPENHAR ATIVIDADES REFERENTES A METROLOGIA;
- IMPLEMENTAR A POLITICA ESTADUAL REFERENTE A EDUCACAO PREVENTIVA, TRATAMENTO E RECUPERACAO DE OBRAS E REAPARELHAMENTO DOS ORGAOS RESPONSAVEIS PELA OPERACIONALIZACAO DAS ACOES DE JUSTICA E SEGURANCA PUBLICA;
- EXECUTAR:
- AS ACOES RELACIONADAS COM AS FUNCOES DE POLICIA OSTENSIVA, VISANDO A PRESERVACAO E MANUTENCAO DA ORDEM PUBLICA;
- AS ACOES RELACIONADAS COM AS FUNCOES DE POLICIA JUDICIARIA E APURACAO DAS INFRACOES PENAIS;
- AS ACOES PREVENTIVAS DE SOCORRO, ASSISTENCIAIS E RECONSTRUTIVAS, DESTINADAS A EVITAR OU MINIMIZAR OS EFEITOS DOS DESASTRES E CATASTROFES, PRESERVAR O MORAL DA POPULACAO E RESTABELECEER A NORMALIDADE SOCIAL;
- AS ACOES RELACIONADAS A IDENTIFICACAO CIVIL E CRIMINAL, PERICIAS MEDICO-LEGAIS E CRIMINALISTICAS E AO DESENVOLVIMENTO DE ESTUDOS E PESQUISAS NAS AREAS AFINS;
- REALIZACAO DOS SERVICOS DE PREVENCAO E EXTINCAO DE INCENDIOS, SIMULTANEAMENTE AOS DE PROTECAO, BUSCA E SALVAMENTO EM CASOS DE AFOGA-

- MENTOS, INUNDACOES, DESABAMENTOS, ACIDENTES EM GERAL E CALAMIDADES PUBLICAS, RESGATE DE PESSOAS E MATERIAIS EM LOCAIS DE SINISTROS;
- ATENDER CONVOCACAO DO GOVERNO FEDERAL, EM CASO DE GUERRA EXTERNA, PARA PREVENIR OU REPRIMIR GRAVE PERTURBACAO DA ORDEM OU AMEACA DE SUA IRRUPCAO;
 - DESENVOLVER PROGRAMAS INTEGRADOS, DENTRO DA ESFERA DO GOVERNO ESTADUAL OU FEDERAL, VISANDO A MANUTENCAO DA JUSTICA E DA SEGURANCA PUBLICA;
 - ASSEGURAR OS DIREITOS E GARANTIAS INDIVIDUAIS, A ORDEM E A TRANQUILIDADE PUBLICA, NOS TERMOS CONSTITUCIONAIS (ART. 144, IV, PARAG.4);
 - PRESTAR COOPERACAO AS AUTORIDADES ADMINISTRATIVAS NA EXECUCAO E CUMPRIMENTO DAS LEIS E REGULAMENTOS SOB SUA DIRETA FISCALIZACAO;
 - EXERCER OUTROS ENCARGOS CORRELATOS PERTINENTES AO EFICAZ DESEMPENHO DA ACAO DE POLICIA;
 - ASSEGURAR A INTEGRIDADE FISICA E PSICOLOGICA E A SEGURANCA DAS TESTEMUNHAS QUE ESTEJAM SENDO COAGIDAS OU EXPOSTAS A GRAVE AMEACA EM RAZAO DE TEREM PRESENCIADO OU INDIRETAMENTE TOMADO CONHECIMENTO DE ATOS CRIMINOSOS E DETENHAM INFORMACOES NECESSARIAS A INVESTIGACAO E DESEJEM COLABORAR COM AS AUTORIDADES COMPETENTES E/OU COM O PROCESSO JUDICIARIO.

RELACAO DOS PROJETOS/ATIVIDADES

CONSELHO PENITENCIARIO
 PUBLICIDADE - SJS
 MANUTENCAO ORGAO CENTRAL
 MANUTENCAO E REAPARELHAMENTO DOS CIOSPS
 POTENCIALIZACAO DOS RECURSOS EMPREGADOS NA ATIVIDADE DE INTELIGENCIA
 APOIO ADMINISTRATIVO - ORGAO CENTRAL
 CONSTRUCAO, AMPLIACAO E RECUPERACAO DE ESTABELECIMENTOS PENAIS
 IMPLANTACAO DO SISTEMA INFOPEN
 IMPLANTACAO DE PROGRAMA EDUCACIONAL CONTINUADO DE FORMACAO, CAPACITACAO E DESENVOLVIMENTO
 SEGURANCA, VIGILANCIA E ALIMENTACAO
 INCREMENTO NO NUMERO DE POSTOS DE TRABALHO PRISIONAL
 GERACAO DE CURSOS EDUCACIONAIS E PROFISSIONALIZANTES
 ASSISTENCIA AO APENADO
 APOIO ADMINISTRATIVO - SUSEPE
 RENOVACAO DA FROTA DA SUSEPE - CP
 IMPLANTACAO DO SISTEMA INFOPEN - CP
 SERVICIO DE PROFISSIONALIZACAO DE ADOLESCENTES CARENTES
 SEGURANCA NAS ESCOLAS - GUARDA ESCOLAR
 CURSOS DE FORMACAO E QUALIFICACAO NA BRIGADA MILITAR
 MANUTENCAO DOS SERVICOS DE BOMBEIROS
 MANUTENCAO DA AREA DE SAUDE DA BRIGADA MILITAR
 MANUTENCAO DOS SERVICOS DE POLICIA OSTENSIVA
 APOIO ADMINISTRATIVO - BRIGADA MILITAR
 MATERIAL DE MOTOMECANIZACAO PARA A BM - CP
 REAPARELHAMENTO DA BM -CP
 EDUCACAO AMBIENTAL PELA BPA - CP
 CONSTRUCAO DE PREDIO PARA BRIGADA MILITAR - CP
 CONSTRUCAO DE PREDIO PARA CORPO DE BOMBEIROS - CP

CRIMINALIDADE REPRIMIDA PARA BM - CP
REAPARELHAMENTO DO CORPO DE BOMBEIROS - CP
MATERIAL MOTOMECANIZACAO PARA O CORPO DE BOMBEIROS - CP
REFORMAS E CONSTRUCOES DE NOVAS UNIDADES PARA A POLICIA CIVIL
QUALIFICACAO DOS SERVIDORES DA POLICIA CIVIL
MODERNIZACAO DA INFORMATICA POLICIAL
MANUTENCAO DOS SERVICOS DE POLICIA JUDICIARIA
APOIO ADMINISTRATIVO - POLICIA CIVIL
REPOSICAO DA FROTA DA PC - CP
REPOSICAO E RENOVACAO DE MATERIAIS PERMANENTES DA PC - CP
REFORMA E CONSTRUCAO DE NOVAS UNIDADES DA PC - CP
MANUTENCAO DOS SERVICOS PERICIAIS
SERVICOS DE IDENTIFICACAO CIVIL E CRIMINAL
APOIO ADMINISTRATIVO - IGP
APRIMORAMENTO DO CORPO TECNICO DO IGP
MODERNIZACAO E REAPARELHAMENTO DO PROTEGE
EXECUCAO DE MONITORAMENTO E REINSERCAO DE TESTE-MUNHAS
QUALIFICACAO DOS OPERADORES DO PROTEGE
INSTALACAO DE CIOSP NO MUNICIPIO MAIS INDICADO DE CADA COREDE
AQUISICAO DE MATERIAL DE PROTECAO PARA BOMBEIROS/FESP
AQUISICAO DE MATERIAL HOSPITALAR PARA A AREA DA SAUDE DA BM/FESP
AQUISICAO DE MATERIAIS DE MOTOMECANIZACAO PARA A BM/FESP
REAPARELHAMENTO DA BRIGADA MILITAR/FESP
CONSTRUCAO, REFORMA E APARELHAMENTO DE PREDIOS DO IGP/FESP
REPOSICAO DA FROTA DE VEICULOS DA PC/FESP
REPOSICAO E RENOVACAO DE MATERIAIS PERMANENTES DA PC/FESP
REFORMAS E CONSTRUCOES DE NOVAS UNIDADES PARA A PC/FESP
APOIO ADMINISTRATIVO DO IGP/FESP
MANUTENCAO DA POLICIA CIVIL - FESP
ATIVIDADES DE QUALIFICACAO DE SERVIDORES DA SJS -FESP
APRIMORAMENTO DO CORPO TECNICO DO IGP/FESP
SERVICOS DE IDENTIFICACAO CIVIL E CRIMINAL - IGP/FESP
MANUTENCAO DOS SERVICOS DE BOMBEIROS/FESP
MANUTENCAO DOS SERVICOS DE POLICIA OSTENSIVA - BM/FESP
MANUTENCAO DA AREA DE SAUDE DA BM/FESP
MANUTENCAO ORGAO CENTRAL/FESP
MANUTENCAO DOS SERVICOS PERICIAIS - FESP
MANUTENCAO E REAPARELHAMENTO DOS CIOSPS - FESP
REAPARELHAMENTO DO ORGAO CENTRAL/FESP
POTENCIALIZACAO DAS ATIVIDADES DE INTELIGENCIA -FESP
AQUISICAO E CONSTRUCAO DE PREDIOS PARA A BM - FESP
APOIO AOS SERVICOS PENITENCIARIOS

ESPECIFICAÇÃO (FONTE RECURSO / MODALIDADE)	CATEGORIAS ECONÔMICAS E GRUPOS DE DESPESAS						TOTAL
	3-DESPESAS CORRENTES			4-DESPESAS DE CAPITAL			
	1-Pessoal e Encargos Sociais	2-Juros e Enc. da Dívida	3-Outras Desp. Correntes	4-Investimentos	5-Inversões Financeiras	6-Amortização da Dívida	
TESOURO	842.680.618		238.022.701	27.872.875			1.108.576.194
TESOURO-LIVRES	823.583.182		164.319.103	13.185.925			1.001.088.210
90 APLICACOES DIRETAS	823.583.182		164.319.103	13.185.925			1.001.088.210
TESOURO-CONTRAPARTIDA			88.500	3.049.365			3.137.865
90 APLICACOES DIRETAS			88.500	3.049.365			3.137.865
TESOURO-VINCULADOS POR LEI			69.742.231	11.577.585			81.319.816
90 APLICACOES DIRETAS			69.742.231	11.577.585			81.319.816
TESOURO-VINCULADOS PELA CONSTITUICAO	19.097.436		3.872.867	60.000			23.030.303
90 APLICACOES DIRETAS	19.097.436		3.872.867	60.000			23.030.303
PROPRIOS DA AUTARQUIA	12.882.000		194.918.600	4.537.406			212.338.006
90 APLICACOES DIRETAS	12.882.000		194.918.600	4.537.406			212.338.006
CONVENIOS			3.302.171	51.245.837			54.548.008
90 APLICACOES DIRETAS			3.302.171	51.245.837			54.548.008
TOTAIS	855.562.618		436.243.472	83.656.118			1.375.462.208

ESPECIFICAÇÃO (FONTE RECURSO / MODALIDADE)	CATEGORIAS ECONÔMICAS E GRUPOS DE DESPESAS						TOTAL
	3-DESPESAS CORRENTES			4-DESPESAS DE CAPITAL			
	1-Pessoal e Encargos Sociais	2-Juros e Enc. da Dívida	3-Outras Desp. Correntes	4-Investimentos	5-Inversões Financeiras	6-Amortização da Dívida	
TESOURO	842.680.618		238.022.701	27.872.875			1.108.576.194
TESOURO-LIVRES	823.583.182		164.319.103	13.185.925			1.001.088.210
90 APLICACOES DIRETAS	823.583.182		164.319.103	13.185.925			1.001.088.210
TESOURO-CONTRAPARTIDA			88.500	3.049.365			3.137.865
90 APLICACOES DIRETAS			88.500	3.049.365			3.137.865
TESOURO-VINCULADOS POR LEI			69.742.231	11.577.585			81.319.816
90 APLICACOES DIRETAS			69.742.231	11.577.585			81.319.816
TESOURO-VINCULADOS PELA CONSTITUICAO	19.097.436		3.872.867	60.000			23.030.303
90 APLICACOES DIRETAS	19.097.436		3.872.867	60.000			23.030.303
CONVENIOS			3.302.171	51.245.837			54.548.008
90 APLICACOES DIRETAS			3.302.171	51.245.837			54.548.008
TOTAIS	842.680.618		241.324.872	79.118.712			1.163.124.202

R\$ 1,00

ESPECIFICAÇÃO (FUNTE RECURSO / MODALIDADE)	Classific. Funcional	CATEGORIAS ECONÔMICAS E GRUPOS DE DESPESAS						TOTAL
		3-DESPESAS CORRENTES			4-DESPESAS DE CAPITAL			
		1-Pessoal e Enc. Sociais	2-Juros e Enc. da Dívida	3-Outras Desp Correntes	4-Investim.	5-Inversões Financeiras	6-Amortização da Dívida	
(A) 0138 - PROGRAMA DE APOIO ADMINISTRATIVO 2633 - PUBLICIDADE - SJS TESOURO-LIVRES 90 APLICACOES DIRETAS CUSTEAR AS ACOES DE DIVULGACAO INSTITUCIONAL DA SECRETARIA DA JUSTICA E DA SEGURANCA. Quantidade: 100 Un.Medida: Percentual Produto: Acoes divulgadas	06.0131			500.000				500.000
				500.000				500.000
				500.000				500.000
6384 - APOIO ADMINISTRATIVO - ORGAO CENTRAL TESOURO-LIVRES 90 APLICACOES DIRETAS DOTAR O ORGAO CENTRAL DE RECURSOS NECESSARIOS AO CUSTEIO DAS ATIVIDADES DE APOIO ADMINISTRATIVO. Quantidade: 100 Un.Medida: Percentual Produto: Manutencao do orgao central	06.0122	10.222.115						10.222.115
		10.222.115						10.222.115
		10.222.115						10.222.115
TOTAL PROGRAMA		10.222.115		500.000				10.722.115
(F) 0164 - MAIS VAGAS EM PRISOES, ADMINISTRACAO, APERFEICOAMENTO DO SISTEMA PRISIONAL E RES 2141 - CONSELHO PENITENCIARIO TESOURO-LIVRES 90 APLICACOES DIRETAS FISCALIZAR OS ESTABELECIMENTOS PENAIS, CONCEDER BENEFICIOS AOS SENTENCIADOS, PROMOVER O ACOMPANHAMENTO PSICOSSOCIAL AO APENADO EM LIBERDADE CONDICIONAL, PROMOVER A REINTEGRACAO DO APENADO A SOCIEDADE, PRESTAR SERVICO DE ASSISTENCIA SOCIAL AOS DETENTOS E EGRESSOS DAS PRISOES E OUTRAS ATIVIDADES DE COMPETENCIA DO CONSELHO, PREVISTAS EM LEI, REGULAMENTO OU REGIMENTO. Quantidade: 1400 Un.Medida: AVALIACOES Produto: PROCESSOS DE EXECUCAO CRIMINAL AVALIADOS	06.0421	168.950		1.000				169.950
		168.950		1.000				169.950
		168.950		1.000				169.950
TOTAL PROGRAMA		168.950		1.000				169.950
(F) 0169 - CRIMINALIDADE REPRIMIDA 2759 - MANUTENCAO ORGAO CENTRAL TESOURO-LIVRES 90 APLICACOES DIRETAS DOTAR O ORGAO CENTRAL DE RECURSOS NECESSARIOS AO CUSTEIO DAS ATIVIDADES DE MANUTENCAO. Quantidade: 100 Un.Medida: PERCENTUAL Produto: MANUTENCAO DOS SERVICOS PRESTADOS	06.0128			3.882.736				3.882.736
				3.882.736				3.882.736
				3.882.736				3.882.736

R\$ 1,00

ESPECIFICAÇÃO (FONTE RECURSO / MODALIDADE)	Classific. Funcional	CATEGORIAS ECONÔMICAS E GRUPOS DE DESPESAS						TOTAL
		3-DESPESAS CORRENTES			4-DESPESAS DE CAPITAL			
		1-Pessoal e Enc. Sociais	2-Juros e Enc. da Dívida	3-Outras Desp Correntes	4-Investim.	5-Inversões Financeiras	6-Amortização da Dívida	
2980 - MANUTENÇÃO E REAPARELHAMENTO DOS CIOSPS	06.0181			100.000		10.000		110.000
TESOURO-LIVRES				100.000		10.000		110.000
90 APLICACOES DIRETAS				100.000		10.000		110.000
ADQUIRIR EQUIPAMENTOS E MOBILIARIO PARA REPOSICAO, AMPLIACAO E ATUALIZACAO TECNOLÓGICA, VISTO O FUNCIONAMENTO ININTERRUPTO DOS CENTROS INTEGRADOS DE SEGURANCA PUBLICA.								
Quantidade: 100 Un.Medida: PERCENTUAL Produto: CIOSP EM PLENO FUNCIONAMENTO								
5513 - POTENCIALIZACAO DOS RECURSOS EMPREGADOS NA ATIVIDADE DE INTELIGENCIA	06.0128			50.000				50.000
TESOURO-LIVRES				50.000				50.000
90 APLICACOES DIRETAS				50.000				50.000
ORGANIZAR SEMINARIOS, ENCONTROS, REUNIOES DE TRABALHO COM VISTAS A ESTRUTURACAO DO SISTEMA DE INTELIGENCIA E ASSUNTOS ESTRATEGICOS, ENVOLVENDO INSTITUICOES QUE TRATAM DA SEGURANCA EM NIVEL ESTADUAL E NACIONAL.								
Quantidade: 100 Un.Medida: PERCENTUAL Produto: SISTEMA DE INTELIGENCIA E ASSUNTOS ESTRATEGICOS ESTRUTURADO								
TOTAL PROGRAMA				4.032.736		10.000		4.042.736
TOTAL ORGAO		10.391.065		4.533.736		10.000		14.934.801

ESPECIFICAÇÃO (FUNTE RECURSO / MODALIDADE)	Classific. Funcional	CATEGORIAS ECONÔMICAS E GRUPOS DE DESPESAS						TOTAL
		3-DESPESAS CORRENTES			4-DESPESAS DE CAPITAL			
		1-Pessoal e Enc. Sociais	2-Juros e Enc. da Dívida	3-Outras Desp. Correntes	4-Investim.	5-Inversões Financeiras	6-Amortização da Dívida	
(A) 0138 - PROGRAMA DE APOIO ADMINISTRATIVO 6385 - APOIO ADMINISTRATIVO - SUSEPE TESOURO-LIVRES 90 APLICACOES DIRETAS DOTAR A SUPERINTENDENCIA DOS SERVICOS PENITENCIARIOS DE RECURSOS NECESSARIOS AO CUSTEIO DAS ATIVIDADES DE APOIO ADMINISTRATIVO. Quantidade: 100 Un.Medida: Percentual Produto: Manutencao da susepe TOTAL PROGRAMA	06.0122			1.350.000 1.350.000 1.350.000				1.350.000 1.350.000 1.350.000 1.350.000
(F) 0164 - MAIS VAGAS EM PRISOES, ADMINISTRACAO, APERFEICOAMENTO DO SISTEMA PRISIONAL E RES 1015 - CONSTRUCAO, AMPLIACAO E RECUPERACAO DE ESTABELECEMENTOS PENAIIS TESOURO-CONTRAPARTIDA 90 APLICACOES DIRETAS CONVENIOS 90 APLICACOES DIRETAS ATENDER A DEMANDA DE VAGAS NAS CASAS PRISIONAIS, MEDIANTE A CONSTRUCAO, AMPLIACAO E REFORMA DE ESTABELECEMENTOS PENAIIS. Quantidade: 2000 Un.Medida: Vaga Produto: Vagas geradas 5484 - IMPLANTACAO DO SISTEMA INFOPEN TESOURO-LIVRES 90 APLICACOES DIRETAS MODERNIZAR, APRIMORAR E AMPLIAR O SISTEMA DE IDENTIFICACAO, CADASTRO, CONTROLE E INFORMACAO DE DETENTOS ATRAVES DA IMPLANTACAO DO SISTEMA INFOPEN EM TODAS AS CASAS PRISIONAIS DO ESTADO. Quantidade: 40 Un.Medida: Unidade Produto: Casa prisional com sistema infopen implantado 6127 - IMPLANTACAO DE PROGRAMA EDUCACIONAL CONTINUADO DE FORMACAO, CAPACITACAO E DESENVOLVIMENTO PROFISSIONAL TESOURO-LIVRES 90 APLICACOES DIRETAS APRIMORAR OS SERVICOS PRESTADOS PELA SUSEPE E AUMENTAR A AUTO-ESTIMA DOS SERVIDORES, ATRAVES DA IMPLANTACAO DE PROGRAMA EDUCACIONAL CONTINUADO DE FORMACAO, CAPACITACAO E DESENVOLVIMENTO PROFISSIONAL, MEDIANTE DESENVOLVIMENTO DE CURSOS, PALESTRAS, SEMINARIOS, ENCONTROS, SIMPOSIOS, ENTRE OUTROS. Quantidade: 240 Un.Medida: Servidor Produto: Servidores treinados 6128 - SEGURANCA, VIGILANCIA E ALIMENTACAO	06.0421 06.0126 06.0128 06.0422				19.822.057 2.974.365 2.974.365 16.847.692 16.847.692			19.822.057 2.974.365 2.974.365 16.847.692 16.847.692 1.250.000 1.250.000 1.250.000 200.000 200.000 200.000

ESPECIFICAÇÃO (FUNTE RECURSO / MODALIDADE)	Classific. Funcional	CATEGORIAS ECONÔMICAS E GRUPOS DE DESPESAS					TOTAL
		3-DESPESAS CORRENTES			4-DESPESAS DE CAPITAL		
		1-Pessoal e Enc. Sociais	2-Juros e Enc. da Dívida	3-Outras Desp Correntes	4-Investim.	5-Inversões Financeiras	
TESOURO-LIVRES		74.042.192		50.053.721	225.000		124.320.913
90 APLICACOES DIRETAS		74.042.192		50.053.721			124.095.913
TESOURO-CONTRAPARTIDA		74.042.192		50.053.721			124.095.913
90 APLICACOES DIRETAS					45.000		45.000
CONVENIOS					45.000		45.000
90 APLICACOES DIRETAS					180.000		180.000
CUMPRIR INDIVIDUALMENTE AS IMPOSICOES LEGAIS A QUE ESTAO SUBMETI- DOS OS DETENTOS, GARANTINDO SUA INTEGRIDADE FISICA, MORAL E PSICOLOGI- CA.					180.000		180.000
Quantidade: 100 Un.Medida: Percentual Produto: Preso mantido sob custodia							
6142 - INCREMENTO NO NUMERO DE POSTOS DE TRABALHO PRISIONAL	06.0334			920.000			920.000
TESOURO-LIVRES				920.000			920.000
90 APLICACOES DIRETAS				920.000			920.000
CRIAR POSTOS DE TRABALHO ATRAVES DE PARCERIAS COM A INICIATIVA PRIVADA, OUTROS SEGMENTOS E ESFERAS DOS PODERES PUBLICOS E COM ORGANI- ZACOES NAO GOVERNAMENTAIS.				920.000			920.000
Quantidade: 500 Un.Medida: Posto de trabalho Produto: Postos de trabalho gerados.							
6143 - GERACAO DE CURSOS EDUCACIONAIS E PROFISSIONALIZANTES	06.0366			192.500	72.719		265.219
TESOURO-LIVRES				80.000			80.000
90 APLICACOES DIRETAS				80.000			80.000
TESOURO-CONTRAPARTIDA				22.500			22.500
90 APLICACOES DIRETAS				22.500			22.500
CONVENIOS				90.000	72.719		162.719
90 APLICACOES DIRETAS				90.000	72.719		162.719
CAPACITAR O APENADO AO EXERCICIO DE ATIVIDADE PROFISSIONAL, BEM COMO DISPONIBILIZAR-LHE O ACESSO A EDUCACAO FORMAL, DIMINUIR OS INDI- CES DE REINCIDENCIA CRIMINAL.							
Quantidade: 138 Un.Medida: PESSOAS Produto: PESSOAS COM CURSOS CONCLUIDOS(APROVADOS)							
6144 - ASSISTENCIA AO APENADO	06.0421			1.598.000			1.598.000
TESOURO-VINCULADOS PELA CONSTITUICAO				1.598.000			1.598.000
90 APLICACOES DIRETAS				1.598.000			1.598.000
FAVORECER A REINSERCAO SOCIAL DO APENADO E REDUZIR A MORBIDADE, MORTALIDADE E A TRANSMISSAO DE DOENCAS INFECTO-CONTAGIOSAS ENTRE OS DETENTOS.							
Quantidade: 14000 Un.Medida: PESSOA Produto: Apenados atendidos							

R\$ 1,00

ESPECIFICAÇÃO (FONTE RECURSO / MODALIDADE)	Classific. Funcional	CATEGORIAS ECONÔMICAS E GRUPOS DE DESPESAS						TOTAL
		3-DESPESAS CORRENTES			4-DESPESAS DE CAPITAL			
		1-Pessoal e Enc. Sociais	2-Juros e Enc. da Dívida	3-Outras Desp Correntes	4-Investim.	5-Inversões Financeiras	6-Amortização da Dívida	
7005 - RENOVACAO DA FROTA DA SUSEPE - CP	06.0181			84.000				84.000
TESOURO-LIVRES				84.000				84.000
90 APLICACOES DIRETAS				84.000				84.000
ADQUIRIR, MANTER E REPOR VEICULOS PARA A FROTA DA SUSEPE, CONFOR- ME DEMANDADO PELOS COREDES ATRAVES DA CONSULTA POPULAR								
Quantidade: Un.Medida: Numero de veiculos								
Produto: Veiculo adquirido								
7019 - IMPLANTACAO DO SISTEMA INFOPEN - CP	06.0126				50.000			50.000
TESOURO-LIVRES					50.000			50.000
90 APLICACOES DIRETAS					50.000			50.000
IMPLANTAR O SISTEMA INFOPEN EM CASAS PRISIONAIS NO ESTADO, CONFOR ME DEMANDADO PELA CONSULTA POPULAR.								
Quantidade: Un.Medida: PERCENTUAL								
Produto: SISTEMA IMPLANTADO								
TOTAL PROGRAMA		74.042.192		54.298.221	20.169.776			148.510.189
TOTAL ORGAO		74.042.192		55.648.221	20.169.776			149.860.189

ESPECIFICAÇÃO (FUNTE RECURSO / MODALIDADE)	Classific. Funcional	CATEGORIAS ECONÔMICAS E GRUPOS DE DESPESAS						TOTAL
		3-DESPESAS CORRENTES			4-DESPESAS DE CAPITAL			
		1-Pessoal e Enc. Sociais	2-Juros e Enc. da Dívida	3-Outras Desp Correntes	4-Investim.	5-Inversões Financeiras	6-Amortização da Dívida	
(A) 0138 - PROGRAMA DE APOIO ADMINISTRATIVO 6386 - APOIO ADMINISTRATIVO - BRIGADA MILITAR TESOURO-LIVRES 90 APLICACOES DIRETAS APOIAR AS ATIVIDADES A SEREM DESENVOLVIDAS PELA BRIGADA MILITAR, CONTRIBUINDO PARA A CONSEGUCAO DOS OBJETIVOS DOS DEMAIS PROGRAMAS, A TRAVES DE ACOES QUE POSSIBILITEM A MANUTENCAO DA ESTRUTURA ADMINISTRATIVA DA CORPORACAO. Quantidade: 100 Un.Medida: Percentual Produto: Manutencao das atividades administrativas	06.0122	472.536.889		10.000				472.546.889
		472.536.889		10.000				472.546.889
		472.536.889		10.000				472.546.889
TOTAL PROGRAMA		472.536.889		10.000				472.546.889
(F) 0152 - ACESSO A EDUCACAO BASICA 2713 - SEGURANCA NAS ESCOLAS - GUARDA ESCOLAR TESOURO-VINCULADOS PELA CONSTITUCAO 90 APLICACOES DIRETAS PROPORCIONAR CONDICAOES DE SEGURANCA A COMUNIDADE ESCOLAR, NAS ESCOLAS ESTADUAIS LOCALIZADAS EM REGIOES QUE APRESENTAM MAIOR INDICE DE VOLENCIA, ATRAVES DO RECRUTAMENTO DO CORPO DE VOLUNTARIOS MILITARES INATIVOS - CVMI - DA BRIGADA MILITAR. Quantidade: 439 Un.Medida: Escola Produto: Comunidade escolar guarnecida	06.0181	4.398.280		1.553.470	60.000			6.011.750
		4.398.280		1.553.470	60.000			6.011.750
		4.398.280		1.553.470	60.000			6.011.750
TOTAL PROGRAMA		4.398.280		1.553.470	60.000			6.011.750
(F) 0165 - AMPLIACAO DA CAPACIDADE OPERACIONAL E MANUTENCAO DO CORPO DE BOMBEIROS 6131 - MANUTENCAO DOS SERVICOS DE BOMBEIROS TESOURO-LIVRES 90 APLICACOES DIRETAS PROPORCIONAR SUPORTE NECESSARIO AO PLANEJAMENTO, EXECUCAO E CONTROLE DA POLITICA DE BOMBEIROS DA BRIGADA MILITAR, CUSTEANDO SEUS RECURSOS HUMANOS E MATERIAIS PARA OS SERVICOS DE COMBATE A INCENDIO, PREVENCAO E CONTROLE DE SINISTROS, BUSCA E SALVAMENTOS E DEFESA CIVIL. Quantidade: 100 Un.Medida: Percentual Produto: Servicos mantidos	06.0181			1.430.558				1.430.558
				1.430.558				1.430.558
				1.430.558				1.430.558
7029 - CONSTRUCAO DE PREDIO PARA CORPO DE BOMBEIROS - CP TESOURO-LIVRES 90 APLICACOES DIRETAS CONSTRUIR PREDIO NA CIDADE DE GUAIBA PARA ABRIGAR O CORPO DE BOMBEIROS LOCAL, CONFORME DEMANDADO PELO COREDE ATRAVES DA CONSULTA POPULAR.	06.0181				588.304			588.304
					588.304			588.304
					588.304			588.304

R\$ 1,00

ESPECIFICAÇÃO (FUNTE RECURSO / MODALIDADE)	Classific. Funcional	CATEGORIAS ECONÔMICAS E GRUPOS DE DESPESAS						TOTAL
		3-DESPESAS CORRENTES			4-DESPESAS DE CAPITAL			
		1-Pessoal e Enc. Sociais	2-Juros e Enc. da Dívida	3-Outras Desp Correntes	4-Investim.	5-Inversões Financeiras	6-Amortização da Dívida	
Quantidade: Un.Medida: Unidade Produto: Predio Adquirido/Construido 7173 - REAPARELHAMENTO DO CORPO DE BOMBEIROS - CP	06.0181			484.200	441.409		925.609	
TESOURO-LIVRES				484.200	441.409		925.609	
90 APLICACOES DIRETAS				484.200	441.409		925.609	
REAPARELHAR O CORPO DE BOMBEIROS, CONFORME DEMANDADO PELOS COREDES ATRAVES DA CONSULTA POPULAR.								
Quantidade: Un.Medida: Equipamento Produto: Equipamento adquirido 7175 - MATERIAL MOTOMECANIZACAO PARA O CORPO DE BOMBEIROS - CP	06.0181				2.390.000		2.390.000	
TESOURO-LIVRES					2.390.000		2.390.000	
90 APLICACOES DIRETAS					2.390.000		2.390.000	
ADQUIRIR MATERIAL DE MOTOMECANIZACAO PARA CORPO DE BOMBEIROS, CONFORME DEMANDADO PELOS COREDES ATRAVES DA CONSULTA POPULAR.								
Quantidade: Un.Medida: Viatura Produto: Viatura adquirida								
TOTAL PROGRAMA				1.914.758	3.419.713		5.334.471	
(F) 0169 - CRIMINALIDADE REPRIMIDA								
6133 - MANUTENCAO DOS SERVICOS DE POLICIA OSTENSIVA	06.0181			66.483.375			66.483.375	
TESOURO-LIVRES				66.483.375			66.483.375	
90 APLICACOES DIRETAS				66.483.375			66.483.375	
MANTER A ESTRUTURA DA BRIGADA MILITAR PARA ATUACAO NO POLICIAMENTO OSTENSIVO, SEUS EFETIVOS, MATERIAIS E EQUIPAMENTOS, NECESSARIOS AO CUMPRIMENTO DAS MISSOES CONSTITUCIONAIS E OUTRAS ESTABELECIDAS NA LEGISLACAO VIGENTE.								
Quantidade: 100 Un.Medida: Percentual Produto: Manutencao dos servicos prestados 7007 - MATERIAL DE MOTOMECANIZACAO PARA A BM - CP	06.0181				5.303.000		5.303.000	
TESOURO-LIVRES					5.303.000		5.303.000	
90 APLICACOES DIRETAS					5.303.000		5.303.000	
ADQUIRIR VIATURAS PARA A BRIGADA MILITAR, COM VISTAS A MELHORIA NA PRESTACAO DO SERVICO DE POLICIAMENTO E DO CORPO DE BOMBEIROS, CONFORME DEMANDADO PELOS COREDES ATRAVES DA CONSULTA POPULAR.								
Quantidade: Un.Medida: Viatura Produto: Viaturas adquiridas 7009 - REAPARELHAMENTO DA BM -CP	06.0181				1.179.012		1.179.012	
TESOURO-LIVRES					1.179.012		1.179.012	

R\$ 1,00

ESPECIFICAÇÃO (FUNTE RECURSO / MODALIDADE)	Classific. Funcional	CATEGORIAS ECONÔMICAS E GRUPOS DE DESPESAS						TOTAL
		3-DESPESAS CORRENTES			4-DESPESAS DE CAPITAL			
		1-Pessoal e Enc. Sociais	2-Juros e Enc. da Dívida	3-Outras Desp Correntes	4-Investim.	5-Inversões Financeiras	6-Amortização da Dívida	
90 APLICACOES DIRETAS ADQUIRIR EQUIPAMENTOS E MATERIAIS PARA A BRIGADA MILITAR, COM VISTAS A MELHORIA NA PRESTACAO DO SERVICO DE POLICIAMENTO, CONFORME DEMANDADO.					1.179.012		1.179.012	
Quantidade: Un.Medida: Unidade Produto: Equipamentos e materiais adquiridos								
7027 - CONSTRUCAO DE PREDIO PARA BRIGADA MILITAR - CP	06.0181				397.700		397.700	
TESOURO-LIVRES					397.700		397.700	
90 APLICACOES DIRETAS CONSTRUIR PREDIOS PARA A BRIGADA MILITAR NOS MUNICIPIOS INDICADOS, COM VISTAS A AUMENTAR A SENSACAO DE SEGURANCA NAS COMUNIDADES LOCAIS ATRAVES DA APROXIMACAO COM A POLICIA, CONFORME DEMANDADO PELOS COREDES ATRAVES DA CONSULTA POPULAR.					397.700		397.700	
Quantidade: Un.Medida: predios Produto: Predios construidos/adquiridos								
7031 - CRIMINALIDADE REPRIMIDA PARA BM - CP	06.0181							
TESOURO-LIVRES				766.812			766.812	
90 APLICACOES DIRETAS ADQUIRIR EQUIPAMENTOS E MATERIAIS PARA A BRIGADA MILITAR, COM VISTAS A MELHORIA NA PRESTACAO DO SERVICO DE POLICIAMENTO, CONFORME DEMANDADO PELOS COREDES ATRAVES DA CONSULTA POPULAR.				766.812			766.812	
Quantidade: Un.Medida: Viatura Produto: Viaturas adquiridas				766.812			766.812	
TOTAL PROGRAMA				67.250.187	6.879.712		74.129.899	
(F) 0170 - DESENVOLVIMENTO DOS RECURSOS HUMANOS DA SECRETARIA DA JUSTICA E DA SEGURANCA								
6039 - CURSOS DE FORMACAO E QUALIFICACAO NA BRIGADA MILITAR	06.0128	11.440.202		1.001			11.441.203	
TESOURO-LIVRES		11.440.202		1.001			11.441.203	
90 APLICACOES DIRETAS PROMOVER CURSOS DE QUALIFICACAO AOS SERVIDORES DA BRIGADA MILITAR AO LONGO DO PERIODO, E DENTRO DA CAPACIDADE OPERACIONAL DOS ORGAOS DE ENSINO DA CORPORACAO.		11.440.202		1.001			11.441.203	
Quantidade: 1110 Un.Medida: SERVIDOR Produto: SERVIDORES QUALIFICADOS								
6132 - MANUTENCAO DA AREA DE SAUDE DA BRIGADA MILITAR	06.0302	14.699.156		721.397			15.420.553	
TESOURO-VINCULADOS PELA CONSTITUICAO		14.699.156		721.397			15.420.553	
90 APLICACOES DIRETAS MANTER O ATENDIMENTO MEDICO E ODONTOLOGICO A SERVIDORES DA BRIGADA MILITAR E DOS SERVICOS EXISTENTES NA CORPORACAO, ATRAVES DA COBERTURA DAS DESPESAS DE CUSTEIO.		14.699.156		721.397			15.420.553	

R\$ 1,00

ESPECIFICAÇÃO (FUNTE RECURSO / MODALIDADE)	Classific. Funcional	CATEGORIAS ECONÔMICAS E GRUPOS DE DESPESAS						TOTAL
		3-DESPESAS CORRENTES			4-DESPESAS DE CAPITAL			
		1-Pessoal e Enc. Sociais	2-Juros e Enc. da Dívida	3-Outras Desp Correntes	4-Investim.	5-Inversões Financeiras	6-Amortização da Dívida	
Quantidade: 10 Un.Medida: Percentual Produto: Atendimentos prestados								
TOTAL PROGRAMA		26.139.358		722.398				26.861.756
(F) 0176 - PROGRAMA SOCIAL EDUCATIVO DE PROFISSIONALIZACAO DE ADOLESCENTES NA BRIGADA MILIT								
2068 - SERVICO DE PROFISSIONALIZACAO DE ADOLESCENTES CARENTES	06.0333			50.000				50.000
TESOURO-LIVRES				50.000				50.000
90 APLICACOES DIRETAS				50.000				50.000
BUSCAR A PROFISSIONALIZACAO DE ADOLESCENTES EM SITUACAO DE RISCO, COM VISTAS A SEU DESENVOLVIMENTO PSICOLOGICO E MORAL, COM A PRESTACAO DE AUXILIO SOCIAL, PSICOLOGICO, MEDICO E ODONTOLOGICO, TRANSPORTE, ALIMENTACAO E UNIFORME, DESENVOLVIMENTO DE OFICINAS CULTURAIS E ATIVIDADES DESPORTIVAS E CIVICAS, ALEM DAS PROFISSIONAIS, COMO: MECANICA, MARCENARIA, ALFAIATARIA, TIPOGRAFIA E SERRALHERIA.								
Quantidade: 613 Un.Medida: Menor Produto: Menores carentes atendidos								
TOTAL PROGRAMA				50.000				50.000
(G) 0202 - POLITICA DE GESTAO AMBIENTAL								
7021 - EDUCACAO AMBIENTAL PELA BPA - CP	06.0181				60.000			60.000
TESOURO-LIVRES					60.000			60.000
90 APLICACOES DIRETAS					60.000			60.000
REALIZAR ACOES DE EDUCACAO AMBIENTAL, CONFORME DEMANDADO PELA CON SULTA POPULAR.								
Quantidade: Un.Medida: Percentual Produto: ACAO DE EDUCACAO AMBIENTAL REALIZADA								
TOTAL PROGRAMA					60.000			60.000
TOTAL ORGAO		503.074.527		71.500.813	10.419.425			584.994.765

ESPECIFICAÇÃO (FONTE RECURSO / MODALIDADE)	Classific. Funcional	CATEGORIAS ECONÔMICAS E GRUPOS DE DESPESAS					TOTAL
		3-DESPESAS CORRENTES			4-DESPESAS DE CAPITAL		
		1-Pessoal e Enc. Sociais	2-Juros e Enc. da Dívida	3-Outras Desp Correntes	4-Investim.	5-Inversões Financeiras	
(A) 0138 - PROGRAMA DE APOIO ADMINISTRATIVO 6387 - APOIO ADMINISTRATIVO - POLICIA CIVIL TESOURO-LIVRES 90 APLICACOES DIRETAS DOTAR O ORGAO CENTRAL DE RECURSOS NECESSARIOS AO CUSTEIO DAS ATIVIDADES DE APOIO ADMINISTRATIVO. Quantidade: 100 Un.Medida: Percentual Produto: Manutencao dos servicos administrativos	06.0122	224.463.900		67.001			224.530.901
		224.463.900		67.001			224.530.901
		224.463.900		67.001			224.530.901
	TOTAL PROGRAMA	224.463.900		67.001			224.530.901
(F) 0169 - CRIMINALIDADE REPRIMIDA 5502 - REFORMAS E CONSTRUÇÕES DE NOVAS UNIDADES PARA A POLICIA CIVIL TESOURO-LIVRES 90 APLICACOES DIRETAS CONSTRUIR PREDIOS NOVOS E REFORMAR OS EXISTENTES TENDO EM VISTA QUE A POLICIA CIVIL DO RIO GRANDE DO SUL POSSUI PREDIOS PROPRIOS E LOCADOS, MUITOS DELES EM CONDIÇÕES PRECARIAS OU ABSOLUTAMENTE INADEQUADAS, IMPROPRIOS PARA O BOM FUNCIONAMENTO OPERACIONAL PARA O RECEBIMENTO DA POPULAÇÃO E MESMO, PARA O DESENVOLVIMENTO DAS ATIVIDADES NELES EXERCIDAS. Quantidade: 11 Un.Medida: PREDIO Produto: PREDIO CONSTRUIDO E/OU REFORMADO	06.0181			300.000			300.000
				300.000			300.000
				300.000			300.000
5509 - MODERNIZAÇÃO DA INFORMÁTICA POLICIAL TESOURO-LIVRES 90 APLICACOES DIRETAS DOTAR A POLICIA CIVIL DE MODERNOS EQUIPAMENTOS DE INFORMÁTICA, POIS PARA EXECUTAR SUAS TAREFAS DE POLICIA JUDICIARIA E INVESTIGATIVA NECESSITA ESTAR EQUIPADA COM COMPUTADORES, PERIFERICOS, SOFTWARES E OUTROS MEIOS MODERNOS, EM NUMERO SUFICIENTE, QUE TORNEM EFICAZ E EFICIENTE A ATIVIDADE DE COMBATE AO CRIME. INCLUEM-SE NESTA ACAO OS PROJETOS OCR, SIGAT, INFOPEN, ALEM DE OUTROS. Quantidade: 5000 Un.Medida: Equipamento Produto: EQUIPAMENTO ADQUIRIDO E INSTALADO	06.0126			5.000.000			5.000.000
				5.000.000			5.000.000
				5.000.000			5.000.000
6134 - MANUTENÇÃO DOS SERVIÇOS DE POLICIA JUDICIARIA TESOURO-LIVRES 90 APLICACOES DIRETAS DOTAR A POLICIA CIVIL DOS RECURSOS NECESSARIOS PARA A REALIZACAO DAS ATIVIDADES E SERVICOS ROTINEIROS DE POLICIA JUDICIARIA, INCLUINDO INVESTIGACOES CRIMINAIS E CUMPRIMENTO DE MANDADOS, ENTRE OUTROS. Quantidade: 100 Un.Medida: Percentual Produto: Manutencao dos servicos prestados	06.0181			24.190.325			24.190.325
				24.190.325			24.190.325
				24.190.325			24.190.325
7043 - REPOSIÇÃO DA FROTA DA PC - CP							

R\$ 1,00

ESPECIFICAÇÃO (FUNTE RECURSO / MODALIDADE)	Classific. Funcional	CATEGORIAS ECONÔMICAS E GRUPOS DE DESPESAS						TOTAL
		3-DESPESAS CORRENTES			4-DESPESAS DE CAPITAL			
		1-Pessoal e Enc. Sociais	2-Juros e Enc. da Dívida	3-Outras Desp Correntes	4-Investim.	5-Inversões Financeiras	6-Amortização da Dívida	
06.0181 TESOURO-LIVRES 90 APLICACOES DIRETAS ADQUIRIR E REPOR VEICULOS PARA A FROTA DA POLICIA CIVIL, CONFORME DEMANDADO PELOS COREDES ATRAVES DA CONSULTA POPULAR. Quantidade: Un.Medida: Veiculo Produto: Novos veiculos para a frota da Policia Civil					1.590.000		1.590.000	
7045 - REPOSICAO E RENOVACAO DE MATERIAIS PERMANENTES DA PC - CP	06.0181			198.000	1.176.500		1.374.500	
TESOURO-LIVRES 90 APLICACOES DIRETAS ADQUIRIR E INSTALAR EQUIPAMENTOS, MATERIAIS PERMANENTES E OUTROS MEIOS INSTRUMENTAIS PARA O BOM FUNCIONAMENTO DOS ORGAOS POLICIAIS CI- VIS, CONFORME DEMANDADO PELOS COREDES ATRAVES DA CONSULTA POPULAR. Quantidade: Un.Medida: Numero de itens novos Produto: Materiais permanentes, equipamentos e meios adquiridos e instalados				198.000	1.176.500		1.374.500	
7055 - REFORMA E CONSTRUCAO DE NOVAS UNIDADES DA PC - CP	06.0181			277.500			277.500	
TESOURO-LIVRES 90 APLICACOES DIRETAS CONSTRUIR PREDIOS NOVOS E REFORMAR OS EXISTENTES CONFORME DEMAN- DADO PELOS COREDES ATRAVES DA CONSULTA POPULAR. Quantidade: Un.Medida: Predio Produto: Predio construido e/ou reformado				277.500			277.500	
TOTAL PROGRAMA				29.965.825	2.766.500		32.732.325	
(F) 0170 - DESENVOLVIMENTO DOS RECURSOS HUMANOS DA SECRETARIA DA JUSTICA E DA SEGURANCA 5508 - QUALIFICACAO DOS SERVIDORES DA POLICIA CIVIL	06.0128			400.000			400.000	
TESOURO-LIVRES 90 APLICACOES DIRETAS CAPACITAR POLICIAIS CIVIS, PARA QUE POSSAM DESEMPENHAR COM EFI- CIENCIA E EFICACIA SUAS FUNCOES. Quantidade: 915 Un.Medida: Servidor Produto: SERVIDOR QUALIFICADO				400.000			400.000	
TOTAL PROGRAMA				400.000			400.000	
TOTAL ORGAO		224.463.900		30.432.826	2.766.500		257.663.226	

ESPECIFICAÇÃO (FUNTE RECURSO / MODALIDADE)	Classific. Funcional	CATEGORIAS ECONÔMICAS E GRUPOS DE DESPESAS						TOTAL
		3-DESPESAS CORRENTES			4-DESPESAS DE CAPITAL			
		1-Pessoal e Enc. Sociais	2-Juros e Enc. da Dívida	3-Outras Desp Correntes	4-Investim.	5-Inversões Financeiras	6-Amortização da Dívida	
(A) 0138 - PROGRAMA DE APOIO ADMINISTRATIVO 6388 - APOIO ADMINISTRATIVO - IGP TESOURO-LIVRES 90 APLICACOES DIRETAS ASSEGURAR A MANUTENCAO E IMPLEMENTAR MELHORIAS NAS ATIVIDADES ADMINISTRATIVAS E OPERACIONAIS DO INSTITUTO-GERAL DE PERICIAS, MEDIANTE AQUISICAO DE MATERIAIS E SERVICOS, E RECOMPOSICAO DO EFETIVO. Quantidade: 100 Un.Medida: Percentual Produto: Manutencao das atividades administrativas	06.0122	30.708.934		79.500				30.788.434
		30.708.934		79.500				30.788.434
		30.708.934		79.500				30.788.434
	TOTAL PROGRAMA	30.708.934		79.500				30.788.434
(F) 0175 - MODERNIZACAO E QUALIFICACAO DOS SERVICOS PERICIAIS 2984 - MANUTENÇÃO DOS SERVIÇOS PERICIAIS TESOURO-LIVRES 90 APLICACOES DIRETAS MANTER AS PERICIAS CRIMINALISTICAS, MEDICO-LEGAIS E ANALITICAS-LABORATORIAIS. Quantidade: 213359 Un.Medida: LAUDO Produto: LAUDOS PERICIAIS	06.0181			4.604.935				4.604.935
				4.604.935				4.604.935
				4.604.935				4.604.935
6138 - SERVICOS DE IDENTIFICACAO CIVIL E CRIMINAL TESOURO-LIVRES 90 APLICACOES DIRETAS ASSEGURAR A MANUTENCAO E IMPLEMENTAR MELHORIAS NAS ATIVIDADES DO DEPARTAMENTO DE IDENTIFICACAO, VISANDO A CONFIABILIDADES DOS PROCESSOS DE IDENTIFICACAO CIVIL E CRIMINAL E A EMISSAO DA CARTEIRA DE IDENTIDADE CIVIL, MEDIANTE A AQUISICAO DE MATERIAIS E SERVICOS. Quantidade: 469570 Un.Medida: Carteira de identidade Produto: Carteiras de identidade expedidas	06.0183			381.000				381.000
				381.000				381.000
				381.000				381.000
6546 - APRIMORAMENTO DO CORPO TECNICO DO IGP TESOURO-LIVRES 90 APLICACOES DIRETAS QUALIFICAR OS SERVICOS PERICIAIS, MEDIANTE A REALIZACAO DE CURSOS DE CARATER TECNICO-CIENTIFICO, VISANDO A FORMACAO E APRIMORAMENTO DOS SERVIDORES DO INSTITUTO-GERAL DE PERICIAS. Quantidade: 100 Un.Medida: Servidor Produto: Aprimoramento tecnico dos servidores	06.0128			13.500				13.500
				13.500				13.500
				13.500				13.500
	TOTAL PROGRAMA			4.999.435				4.999.435
	TOTAL ORGAO	30.708.934		5.078.935				35.787.869

R\$ 1,00

ESPECIFICAÇÃO (FUNTE RECURSO / MODALIDADE)	Classific. Funcional	CATEGORIAS ECONÔMICAS E GRUPOS DE DESPESAS						TOTAL
		3-DESPESAS CORRENTES			4-DESPESAS DE CAPITAL			
		1-Pessoal e Enc. Sociais	2-Juros e Enc. da Dívida	3-Outras Desp. Correntes	4-Investim.	5-Inversões Financeiras	6-Amortização da Dívida	
(F) 0177 - PROGRAMA ESTADUAL DE PROTEÇÃO, AUXÍLIO E ASSISTÊNCIA A TESTEMUNHAS AMEACADAS 1928 - MODERNIZAÇÃO E REAPARELHAMENTO DO PROTEGE	06.0062				150.000			150.000
TESOURO-CONTRAPARTIDA					30.000			30.000
90 APLICACOES DIRETAS					30.000			30.000
CONVENIOS					120.000			120.000
90 APLICACOES DIRETAS					120.000			120.000
DOTAR O PROGRAMA DE MEIOS FISICOS, INSTRUMENTOS E APARELHOS CAPAZES DE MANTER A ESTRUTURA ORGANIZACIONAL E APOIO AS EQUIPES DE SEGURANÇA E TÉCNICA NA EXECUÇÃO DIRETA DE PROTEÇÃO, AUXÍLIO E ASSISTÊNCIA AS TESTEMUNHAS AMEACADAS.								
Quantidade: 15 Un.Medida: EQUIPAMENTOS Produto: EQUIPAMENTOS E DEMAIS MATERIAIS PARA MODERNIZACAO								
2981 - EXECUÇÃO DE MONITORAMENTO E REINSERÇÃO DE TESTE-MUNHAS	06.0062			1.379.939				1.379.939
TESOURO-LIVRES				1.079.939				1.079.939
90 APLICACOES DIRETAS				1.079.939				1.079.939
TESOURO-CONTRAPARTIDA				60.000				60.000
90 APLICACOES DIRETAS				60.000				60.000
CONVENIOS				240.000				240.000
90 APLICACOES DIRETAS				240.000				240.000
ACOMPANHAR PERIODICAMENTE OS BENEFICIARIOS, DE MODO A FACILITAR E SOLUCIONAR POSSIVEIS PROBLEMAS DECORRENTES DA NOVA CONDICAO DE VIDA.								
Quantidade: 110 Un.Medida: PESSOA Produto: PESSOA BENEFICIADA								
2982 - QUALIFICAÇÃO DOS OPERADORES DO PROTEGE	06.0128			60.000				60.000
TESOURO-LIVRES				30.000				30.000
90 APLICACOES DIRETAS				30.000				30.000
TESOURO-CONTRAPARTIDA				6.000				6.000
90 APLICACOES DIRETAS				6.000				6.000
CONVENIOS				24.000				24.000
90 APLICACOES DIRETAS				24.000				24.000
APRIMORAR E CONSOLIDAR OS CONHECIMENTOS TECNICOS E PROFISSIONAIS DOS EXECUTORES DO PROGRAMA, CAPACITANDO-OS PARA AS ATIVIDADES, ATRAVES DA PARTICIPACAO EM CURSOS E TREINAMENTOS ESPECIFICOS PARA ACOES DE PROTECAO E PARA UTILIZACAO DE EQUIPAMENTOS, RECURSOS TECNICOS E OPERACIONAIS DISPONIVEIS.								
Quantidade: 23 Un.Medida: PESSOA Produto: PESSOA CAPACITADA								
TOTAL PROGRAMA				1.439.939	150.000			1.589.939
TOTAL ORGAO				1.439.939	150.000			1.589.939

R\$ 1,00

ESPECIFICAÇÃO (FUNTE RECURSO / MODALIDADE)	Classific. Funcional	CATEGORIAS ECONÔMICAS E GRUPOS DE DESPESAS						TOTAL
		3-DESPESAS CORRENTES			4-DESPESAS DE CAPITAL			
		1-Pessoal e Enc. Sociais	2-Juros e Enc. da Dívida	3-Outras Desp Correntes	4-Investim.	5-Inversões Financeiras	6-Amortização da Dívida	
90 APLICACOES DIRETAS CONVENIOS					50.000		50.000	
90 APLICACOES DIRETAS					200.000		200.000	
90 APLICACOES DIRETAS IMPLANTAR CIOSPS NAS REGIOES DOS COREDES, DE FORMA INTEGRADA, A FIM DE QUE AS INFORMACOES REGIONAIS POSSAM SER CONSULTADAS A NIVEL ESTADUAL, ADQUIRIR EQUIPAMENTOS E MOBILIARIO NECESSARIO PARA REPOSICAO E PARA ATUALIZACAO TECNOLÓGICA; ESTABELECEER CONTRATO DE MANUTENCAO QUE CONTEMPLE REPOSICAO DE PECAS E SUBSTITUICAO DE EQUIPAMENTOS.					200.000		200.000	
Quantidade: 1 Un.Medida: Ciosp Produto: Ciosp instalado por corede								
5647 - AQUISICAO DE MATERIAIS DE MOTOMECANIZACAO PARA A EM/FESP	06.0181				420.000		420.000	
TESOURO-VINCULADOS POR LEI					84.000		84.000	
90 APLICACOES DIRETAS					84.000		84.000	
CONVENIOS					336.000		336.000	
90 APLICACOES DIRETAS					336.000		336.000	
AUMENTAR, SUPLETIVAMENTE, AO LONGO DO PERIODO, A FROTA, ALCANCANDO O INDICADOR IDEAL, E SUBSTITUIR AS OBSOLETAS NAS ATIVIDADES DE POLICIAMENTO, CORREGEDORIA E INTELIGENCIA.								
Quantidade: 36 Un.Medida: Viatura Produto: Viatura adquirida								
5649 - REAPARELHAMENTO DA BRIGADA MILITAR/FESP	06.0181				6.589.219		6.589.219	
TESOURO-VINCULADOS POR LEI					1.280.078		1.280.078	
90 APLICACOES DIRETAS					1.280.078		1.280.078	
CONVENIOS					5.309.141		5.309.141	
90 APLICACOES DIRETAS					5.309.141		5.309.141	
DOTAR, SUPLETIVAMENTE, A BRIGADA MILITAR COM EQUIPAMENTOS E MATERIAIS NECESSARIOS AO CORRETO DESEMPENHO DAS ATIVIDADES CONSTITUCIONAIS A ELA ATINENTES, PROMOVENDO MELHORIA NAS CONDICOOES DE TRABALHO, AGILIZACAO NA COMUNICACAO E MAIOR SEGURANCA AOS SERVIDORES.								
Quantidade: 4000 Un.Medida: UNIDADE Produto: Equipamento e material adquiridos								
5653 - REPOSICAO DA FROTA DE VEICULOS DA PC/FESP	06.0181				977.500		977.500	
TESOURO-VINCULADOS POR LEI					195.500		195.500	
90 APLICACOES DIRETAS					195.500		195.500	
CONVENIOS					782.000		782.000	
90 APLICACOES DIRETAS					782.000		782.000	
ADQUIRIR E REPOR VEICULOS PARA A FROTA DA POLICIA CIVIL, TENDO EM VISTA A URGENCIA DA DESATIVACAO DE UM GRANDE NUMERO DE VEICULOS, EM FUNCAO DO SUCATEAMENTO EXISTENTE.								
Quantidade: 406 Un.Medida: VEICULO Produto: NOVOS VEICULOS PARA A FROTA DA POLICIA CIVIL								
5654 - REPOSICAO E RENOVACAO DE MATERIAIS PERMANENTES DA PC/FESP								

ESPECIFICAÇÃO (FONTE RECURSO / MODALIDADE)	Classific. Funcional	CATEGORIAS ECONÔMICAS E GRUPOS DE DESPESAS						TOTAL
		3-DESPESAS CORRENTES			4-DESPESAS DE CAPITAL			
		1-Pessoal e Enc. Sociais	2-Juros e Enc. da Dívida	3-Outras Desp Correntes	4-Investim.	5-Inversões Financeiras	6-Amortização da Dívida	
06.0181 TESOURO-VINCULADOS POR LEI 90 APLICACOES DIRETAS CONVENIOS 90 APLICACOES DIRETAS ADQUIRIR E INSTALAR EQUIPAMENTOS, MATERIAIS PERMANENTES, MECANIS- MOS DE SEGURANCA E OUTROS MEIOS INSTRUMENTAIS PARA O BOM FUNCIONAMENTO DOS ORGAOS POLICIAIS CIVIS. Quantidade: 10500 Un.Medida: NUMERO DE ITENS NOVOS Produto: MATERIAIS PERMANENTES, EQUIPAMENTOS E MEIOS ADQUI-RIDOS E INSTALADOS 5655 - REFORMAS E CONSTRUCOES DE NOVAS UNIDADES PARA A PC/FESP	06.0181				19.326.091 3.822.641 3.822.641 15.503.450 15.503.450			19.326.091 3.822.641 3.822.641 15.503.450 15.503.450
06.0181 TESOURO-VINCULADOS POR LEI 90 APLICACOES DIRETAS CONVENIOS 90 APLICACOES DIRETAS CONSTRUIR PREDIOS NOVOS E REFORMAR OS EXISTENTES TENDO EM VISTA QUE A POLICIA CIVIL DO RIO GRANDE DO SUL POSSUI PREDIOS PROPRIOS E LO- CADOS, MUITOS DELES EM CONDICÕES PRECARIAS OU ABSOLUTAMENTE INADEQUA- DAS, IMPROPRIOS PARA O BOM FUNCIONAMENTO OPERACIONAL, PARA O RECEBI- MENTO DA POPULACAO E MESMO, PARA O DESENVOLVIMENTO DAS ATIVIDADES NE- LES EXERCIDAS. Quantidade: 35 Un.Medida: PREDIO Produto: PREDIO CONSTRUIDO E/OU REFORMADO 6029 - MANUTENCAO DA POLICIA CIVIL - FESP	06.0181			12.235 12.235 12.235	464.000 92.800 92.800 371.200 371.200		476.235 92.800 92.800 383.435 383.435	
06.0181 TESOURO-VINCULADOS POR LEI 90 APLICACOES DIRETAS CONVENIOS 90 APLICACOES DIRETAS DOTAR A POLICIA CIVIL DE RECURSOS PARA A REALIZACAO DE SJAS ATI- VIDADES DE POLICA JUDICIARIA. Quantidade: 100 Un.Medida: Percentual Produto: Manutencao dos servicos prestados 6566 - MANUTENCAO DOS SERVICOS DE POLICIA OSTENSIVA - BM/FESP	06.0181			17.211.007 16.708.519 16.708.519 502.488 502.488			17.211.007 16.708.519 16.708.519 502.488 502.488	
06.0181 TESOURO-VINCULADOS POR LEI 90 APLICACOES DIRETAS CONVENIOS 90 APLICACOES DIRETAS MANTER, SUPLETIVAMENTE, A ESTRUTURA DA BRIGADA MILITAR PARA ATUA- CAO NO POLICIAMENTO OSTENSIVO, SEUS EFETIVOS, MATERIAIS E EQUIPAMEN- TOS, NECESSARIOS AO CUMPRIMENTO DAS MISSOES CONSTITUCIONAIS E OUTRAS ESTABELECIDAS NA LEGISLACAO VIGENTE.	06.0181			27.361.946 27.218.696 27.218.696 143.250 143.250			27.361.946 27.218.696 27.218.696 143.250 143.250	

ESPECIFICAÇÃO (FONTE RECURSO / MODALIDADE)	Classific. Funcional	CATEGORIAS ECONÔMICAS E GRUPOS DE DESPESAS						TOTAL
		3-DESPESAS CORRENTES			4-DESPESAS DE CAPITAL			
		1-Pessoal e Enc. Sociais	2-Juros e Enc. da Dívida	3-Outras Desp Correntes	4-Investim.	5-Inversões Financeiras	6-Amortização da Dívida	
Quantidade: 100 Un.Medida: Percentual Produto: Manutenção dos serviços 8018 - MANUTENÇÃO ORGAO CENTRAL/FESP	06.0122			2.459.895				2.459.895
TESOURO-VINCULADOS POR LEI				2.459.895				2.459.895
90 APLICACOES DIRETAS				2.459.895				2.459.895
DOTAR O ORGAO CENTRAL DE RECURSOS NECESSARIOS AO CUSTEIO DAS ATIVIDADES DE MANUTENCAO.								
Quantidade: 100 Un.Medida: PERCENTUAL Produto: MANUTENCAO DOS SERVICOS PRESTADOS 8076 - MANUTENÇÃO E REAPARELHAMENTO DOS CIOSPS - FESP	06.0181			100.000	216.308			316.308
TESOURO-VINCULADOS POR LEI				100.000	14.500			114.500
90 APLICACOES DIRETAS				100.000	14.500			114.500
CONVENIOS					201.808			201.808
90 APLICACOES DIRETAS					201.808			201.808
ADQUIRIR EQUIPAMENTOS E MOBILIARIO PARA REPOSICAO, AMPLIACAO E ATUALIZACAO TECNOLÓGICA, VISTO O FUNCIONAMENTO ININTERRUPTO DOS CENTROS INTEGRADOS DE SEGURANÇA PÚBLICA.								
Quantidade: 100 Un.Medida: PERCENTUAL Produto: CIOSP EM PLENO FUNCIONAMENTO 9083 - REAPARELHAMENTO DO ORGAO CENTRAL/FESP	06.0122				2.249.773			2.249.773
TESOURO-VINCULADOS POR LEI					448.859			448.859
90 APLICACOES DIRETAS					448.859			448.859
CONVENIOS					1.800.914			1.800.914
90 APLICACOES DIRETAS					1.800.914			1.800.914
DOTAR O ORGAO CENTRAL DE MATERIAIS PERMANENTES NECESSARIOS A EXECUCAO DE SUAS ATIVIDADES.								
Quantidade: 1000 Un.Medida: UNIDADE Produto: EQUIPAMENTOS E MATERIAIS ADQUIRIDOS 9084 - POTENCIALIZACAO DAS ATIVIDADES DE INTELIGENCIA -FESP	06.0183			116.000	1.029.000			1.145.000
TESOURO-VINCULADOS POR LEI					229.000			229.000
90 APLICACOES DIRETAS					229.000			229.000
CONVENIOS				116.000	800.000			916.000
90 APLICACOES DIRETAS				116.000	800.000			916.000
DOTAR OS ORGAOS ENCARREGADOS DAS ATIVIDADES DE INTELIGENCIA DE MATERIAIS PERMANENTES NECESSARIOS A EXECUCAO DE SUAS ATIVIDADES.								
Quantidade: 100 Un.Medida: UNIDADE Produto: MATERIAL PERMANENTE ADQUIRIDO 9365 - AQUISIÇÃO E CONSTRUÇÃO DE PREDIOS PARA A BM - FESP	06.0181							

ESPECIFICAÇÃO (FONTE RECURSO / MODALIDADE)	Classific. Funcional	CATEGORIAS ECONÔMICAS E GRUPOS DE DESPESAS					TOTAL
		3-DESPESAS CORRENTES			4-DESPESAS DE CAPITAL		
		1-Pessoal e Enc. Sociais	2-Juros e Enc. da Dívida	3-Outras Desp Correntes	4-Investim.	5-Inversões Financeiras	
TESOURO-VINCULADOS POR LEI				395.926	422.240		818.166
90 APLICACOES DIRETAS				77.612	80.781		158.393
CONVENIOS				77.612	80.781		158.393
90 APLICACOES DIRETAS				318.314	341.459		659.773
ADQUIRIR E CONSTRUIR PREDIOS PARA ABRIGAR QUARTEIS DA BRIGADA MILITAR EM TODO O ESTADO, TENDO EM VISTA QUE EM MUITAS LOCALIDADES OS IMOVEIS UTILIZADOS SAO CEDIDOS OU LOCADOS.				318.314	341.459		659.773
Quantidade: 3 Un.Medida: PREDIOS Produto: PREDIOS CONSTRUIDOS/ADQUIRIDOS							
TOTAL PROGRAMA				47.657.009	31.944.131		79.601.140
(F) 0170 - DESENVOLVIMENTO DOS RECURSOS HUMANOS DA SECRETARIA DA JUSTICA E DA SEGURANCA							
5646 - AQUISICAO DE MATERIAL HOSPITALAR PARA A AREA DA SAUDE DA BM/FESP	06.0302						
CONVENIOS					1.117.323		1.117.323
90 APLICACOES DIRETAS					1.117.323		1.117.323
ADQUIRIR, SUPLETIVAMENTE, EM CURTO ESPACO DE TEMPO, EQUIPAMENTOS NECESSARIOS AO PLENO FUNCIONAMENTO DOS HOSPITAIS DA BRIGADA MILITAR COM VISTAS A OTIMIZAR O ATENDIMENTO AO PUBLICO E CUMPRIMENTO DA LEGISLACAO ESPECIFICA.					1.117.323		1.117.323
Quantidade: 2895 Un.Medida: Internacao Produto: Internacao hospitalar							
6095 - ATIVIDADES DE QUALIFICACAO DE SERVIDORES DA SJS -FESP	06.0128			1.751.773			1.751.773
TESOURO-VINCULADOS POR LEI				334.924			334.924
90 APLICACOES DIRETAS				334.924			334.924
CONVENIOS				1.416.849			1.416.849
90 APLICACOES DIRETAS				1.416.849			1.416.849
DESENVOLVER CURSOS E SEMINARIOS DE QUALIFICACAO DOS SERVIDORES DA SECRETARIA DA JUSTICA E DA SEGURANCA.							
Quantidade: 1000 Un.Medida: Servidor Produto: Servidores capacitados							
6568 - MANUTENCAO DA AREA DE SAUDE DA BM/FESP	06.0302			11.090.488			11.090.488
TESOURO-VINCULADOS POR LEI				11.090.488			11.090.488
90 APLICACOES DIRETAS				11.090.488			11.090.488
MANUTENCAO EM CARATER SUPLETIVO DO ATENDIMENTO MEDICO E ODONTOLOGICO A SERVIDORES MILITARES E DOS SERVICOS VETERINARIOS EXISTENTES NA CORPO-RACAO.							
Quantidade: 90 Un.Medida: Percentual Produto: Manutencao dos servicos							
TOTAL PROGRAMA				12.842.261	1.117.323		13.959.584

R\$ 1,00

ESPECIFICAÇÃO (FUNTE RECURSO / MODALIDADE)	Classific. Funcional	CATEGORIAS ECONÔMICAS E GRUPOS DE DESPESAS						TOTAL
		3-DESPESAS CORRENTES			4-DESPESAS DE CAPITAL			
		1-Pessoal e Enc. Sociais	2-Juros e Enc. da Dívida	3-Outras Desp Correntes	4-Investim.	5-Inversões Financeiras	6-Amortização da Dívida	
(F) 0175 - MODERNIZAÇÃO E QUALIFICAÇÃO DOS SERVIÇOS PERICIAIS								
5651 - CONSTRUÇÃO, REFORMA E APARELHAMENTO DE PREDIOS DO IGP/FESP	03.0183			224.887	8.950.571		9.175.458	
TESOURO-VINCULADOS POR LEI				44.977	1.787.264		1.832.241	
90 APLICACOES DIRETAS				44.977	1.787.264		1.832.241	
CONVENIOS				179.910	7.163.307		7.343.217	
90 APLICACOES DIRETAS				179.910	7.163.307		7.343.217	
EDIFICAR, REFORMAR E ADQUIRIR EQUIPAMENTOS DE INFORMÁTICA, FOTO- GRAFIA, LABORATORIO, VIATURAS, MOBILIARIO E OUTROS AFINS PARA O INSTI- TUTO-GERAL DE PERICIAS E DEPARTAMENTOS VINCULADOS.								
Quantidade: 100 Un.Medida: Percentual Produto: Area construída e aparelhada								
6478 - APRIMORAMENTO DO CORPO TECNICO DO IGP/FESP	06.0128			13.000			13.000	
TESOURO-VINCULADOS POR LEI				13.000			13.000	
90 APLICACOES DIRETAS				13.000			13.000	
QUALIFICAR OS SERVIÇOS PERICIAIS, MEDIANTE A REALIZAÇÃO DE CURSOS DE CARATER TECNICO-CIENTIFICO, VISANDO A FORMACAO E O APRIMORAMENTO DOS SERVIDORES DO INSTITUTO-GERAL DE PERICIAS.								
Quantidade: 100 Un.Medida: Servidor Produto: Aprimoramento tecnico dos servidores								
6481 - SERVIÇOS DE IDENTIFICAÇÃO CIVIL E CRIMINAL - IGP/FESP	06.0183			357.500			357.500	
TESOURO-VINCULADOS POR LEI				357.500			357.500	
90 APLICACOES DIRETAS				357.500			357.500	
ASSEGURAR A MANUTENCAO E IMPLEMENTAR MELHORIAS NAS ATIVIDADES DO DEPARTAMENTO DE IDENTIFICACAO, VISANDO A CONFIAbilidade DOS PROCESSOS DE IDENTIFICACAO CIVIL E CRIMINAL E A EMISSAO DA CARTEIRA DE IDENTIDA- DE, MEDIANTE A AQUISIÇÃO DE MATERIAIS E SERVIÇOS.								
Quantidade: 469570 Un.Medida: Carteira de identidade Produto: Carteiras de identidade expedidas								
8075 - MANUTENÇÃO DOS SERVIÇOS PERICIAIS - FESP	06.0183			2.586.231			2.586.231	
TESOURO-VINCULADOS POR LEI				2.488.631			2.488.631	
90 APLICACOES DIRETAS				2.488.631			2.488.631	
CONVENIOS				97.600			97.600	
90 APLICACOES DIRETAS				97.600			97.600	
MANTER AS PERICIAS CRIMINALISTICAS, MEDICO-LEGAIS E ANALITICAS- LABORATORIAIS.								
Quantidade: 193873 Un.Medida: LAUDO Produto: LAUDOS PERICIAIS								
	TOTAL PROGRAMA			3.181.618	8.950.571		12.132.189	

ESPECIFICAÇÃO (FONTE RECURSO / MODALIDADE)	Classific. Funcional	CATEGORIAS ECONÔMICAS E GRUPOS DE DESPESAS						TOTAL
		3-DESPESAS CORRENTES			4-DESPESAS DE CAPITAL			
		1-Pessoal e Enc. Sociais	2-Juros e Enc. da Dívida	3-Outras Desp Correntes	4-Investim.	5-Inversões Financeiras	6-Amortização da Dívida	
	TOTAL ORGAO			65.977.278		42.135.555		108.112.833

R\$ 1,00

ESPECIFICAÇÃO (FONTE RECURSO / MODALIDADE)	Classific. Funcional	CATEGORIAS ECONÔMICAS E GRUPOS DE DESPESAS						TOTAL
		3-DESPESAS CORRENTES			4-DESPESAS DE CAPITAL			
		1-Pessoal e Enc. Sociais	2-Juros e Enc. da Dívida	3-Outras Desp Correntes	4-Investim.	5-Inversões Financeiras	6-Amortização da Dívida	
(F) 0164 - MAIS VAGAS EM PRISOES, ADMINISTRACAO, APERFEICOAMENTO DO SISTEMA PRISIONAL E RES								
8136 - APOIO AOS SERVICOS PENITENCIARIOS	06.0122			6.713.124		3.467.456		10.180.580
TESOURO-VINCULADOS POR LEI				6.713.124		3.467.456		10.180.580
90 APLICACOES DIRETAS				6.713.124		3.467.456		10.180.580
DOTAR O ORGAO DOS RECURSOS NECESSARIOS A EXECUCAO DE SUAS ATIVI- DADES.								
Quantidade: 100 Un.Medida: Percentual Produto: Manutencao do orgao								
	TOTAL PROGRAMA			6.713.124		3.467.456		10.180.580
	TOTAL ORGAO			6.713.124		3.467.456		10.180.580

DEPARTAMENTO ESTADUAL DE TRÂNSITO

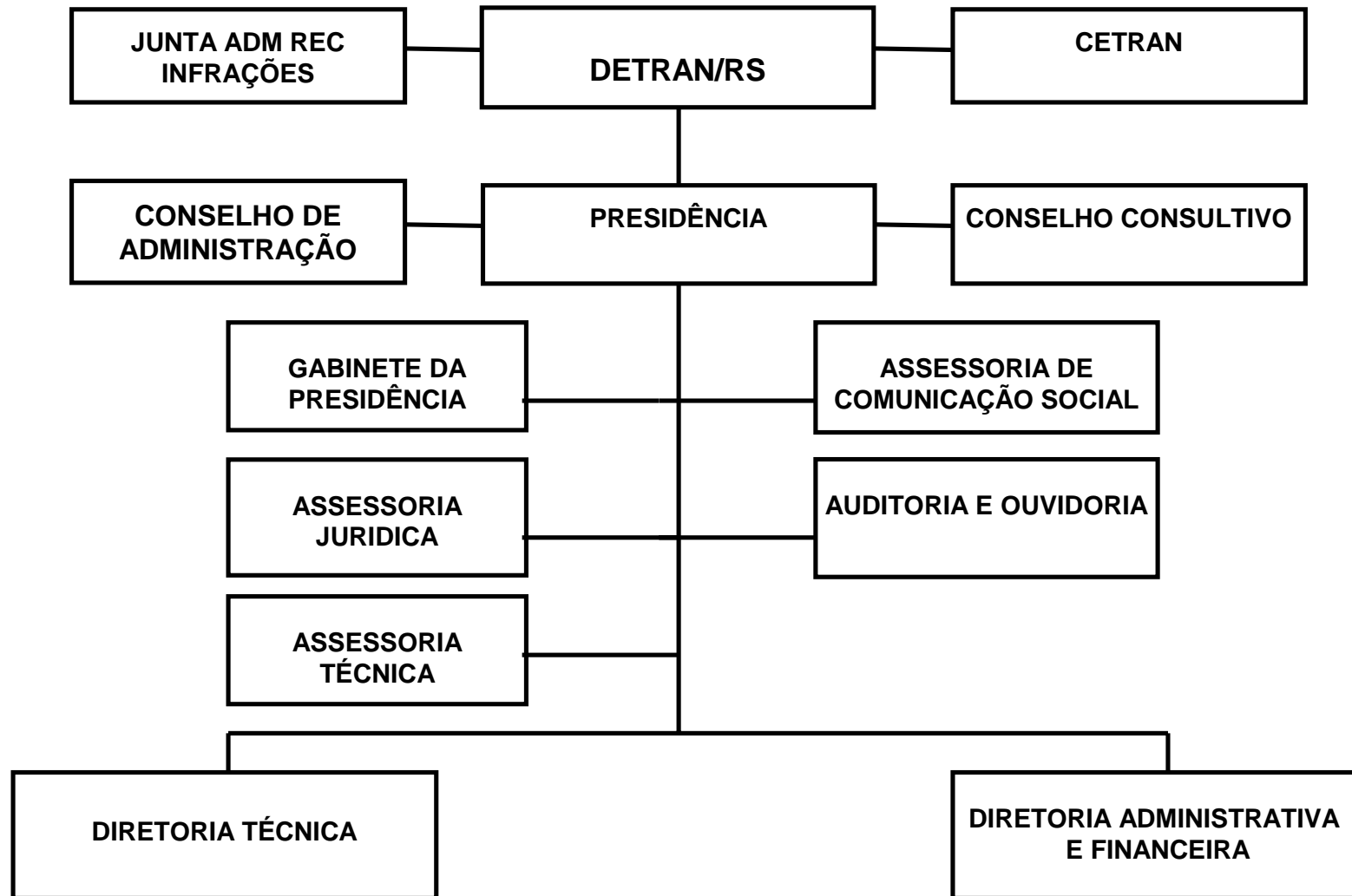

DEPARTAMENTO ESTADUAL DE TRANSITO - DETRAN/RS

BASE LEGAL

LEI N. 10.847, DE 20 DE AGOSTO DE 1996.
LEI N. 10.955, DE 30 DE ABRIL DE 1997.

PRINCIPAIS ATRIBUICOES

GERENCIAR, FISCALIZAR, CONTROLAR E EXECUTAR, EM TODO O TERRITORIO DO ESTADO, AS ATIVIDADES DE TRANSITO.

RELACAO DOS PROJETOS/ATIVIDADES

IMPLANTACAO DO SISTEMA DE CADASTRO DE ACIDENTES DE TRANSITO COM VITIMAS
EDUCACAO DE CONDUTORES, PEDESTRES, CICLISTAS, MOTOCICLISTAS, CONDUTORES DE VEICU
PENALIZACAO AOS CONDUTORES INFRATORES PELA APLICACAO DA SUSPENSAO DO DIREITO DE
CONSTRUCAO E IMPLEMENTACAO DE UM CENTRO DE EDUCACAO PARA O TRANSITO
PUBLICIDADE
PAGAMENTOS DE PRECATORIOS
SUPERVISAO DO TRABALHO REALIZADO NOS CENTROS CREDENCIADOS PELO DETRAN.
PENALIZACAO AOS CONDUTORES INFRATORES PELA RETIRADA DE CIRCULACAO DE VEICULOS EM
APERFEICOAMENTO DOS REGISTROS DE VEICULOS
INSPECAO TECNICA VEICULAR
APOIO ADMINISTRATIVO - DETRAN

ESPECIFICAÇÃO (FONTE RECURSO / MODALIDADE)	CATEGORIAS ECONÔMICAS E GRUPOS DE DESPESAS						TOTAL
	3-DESPESAS CORRENTES			4-DESPESAS DE CAPITAL			
	1-Pessoal e Encargos Sociais	2-Juros e Enc. da Dívida	3-Outras Desp. Correntes	4-Investimentos	5-Inversões Financeiras	6-Amortização da Dívida	
PROPRIOS DA AUTARQUIA	12.882.000		194.918.600	4.537.406			212.338.006
90 APLICACOES DIRETAS	12.882.000		194.918.600	4.537.406			212.338.006
TOTAIS	12.882.000		194.918.600	4.537.406			212.338.006

ESPECIFICAÇÃO (FONTE RECURSO / MODALIDADE)	Classific. Funcional	CATEGORIAS ECONÔMICAS E GRUPOS DE DESPESAS						TOTAL
		3-DESPESAS CORRENTES			4-DESPESAS DE CAPITAL			
		1-Pessoal e Enc. Sociais	2-Juros e Enc. da Dívida	3-Outras Desp. Correntes	4-Investim.	5-Inversões Financeiras	6-Amortização da Dívida	
(O) 0026 - SENTENÇAS JUDICIARIAS 4124 - PAGAMENTOS DE PRECATORIOS	28.0061							
PROPRIOS DA AUTARQUIA		5.000		5.000				10.000
90 APLICACOES DIRETAS		5.000		5.000				10.000
PAGAR PRECATORIOS QUE FORAM APRESENTADOS PELO TRIBUNAL DE JUSTICA DENTRO DO PRAZO ESTABELECIDO PELO ART.100, 10, DA CONSTITUICAO FEDERAL.		5.000		5.000				10.000
Quantidade: Un.Medida: Produto: Precatorios								
TOTAL PROGRAMA		5.000		5.000				10.000
(F) 0045 - SOCIEDADE RESPONSÁVEL=TRANSITO SEGURO 3165 - IMPLANTACAO DO SISTEMA DE CADASTRO DE ACIDENTES DE TRANSITO COM VITIMAS	06.0126							
PROPRIOS DA AUTARQUIA					250.000			250.000
90 APLICACOES DIRETAS					250.000			250.000
IMPLANTAR SISTEMA JUNTO AOS ORGAOS DE FISCALIZACAO:BRIGADA MILITAR,BATALHAO DA POLICIA RODOVIARIA ESTADUAL,ORGAOS MUNICIPAIS E POLICIA RODOVIARIA FEDERAL OBJETIVANDO A PREPARACAO DE PESSOAL PARA TRABALHAR COM O PROGRAMA.					250.000			250.000
Quantidade: 22 Un.Medida: BANCO DE DADOS Produto: Banco de dados implantado								
3166 - EDUCACAO DE CONDUTORES, PEDESTRES, CICLISTAS, MOTOCICLISTAS, CONDUTORES DE VEICULOS DE TRACAO ANIMAL OU HUMANA	06.0366							
PROPRIOS DA AUTARQUIA				2.015.000				2.015.000
90 APLICACOES DIRETAS				2.015.000				2.015.000
APOIAR E PARTICIPAR DE ATIVIDADES EDUCATIVAS PROMOVIDAS POR OUTROS ORGAOS, INSTITUICOES E ORGANIZACOES GOVERNAMENTAIS E NAO GOVERNAMENTAIS; REALIZAR O SEGUNDO E O TERCEIRO CONGRESSO INTERNACIONAL DE TRANSITO; CONSTRUIR UM DOCUMENTO NORTEADOR DA EDUCACAO PARA O TRANSITO NO RIO GRANDE DO SUL.				2.015.000				2.015.000
Quantidade: 10 Un.Medida: Unidade Produto: Projetos apoiados								
3167 - PENALIZACAO AOS CONDUTORES INFRATORES PELA APLICACAO DA SUSPENSÃO DO DIREITO DE DIRIGIR POR INFRAÇÃO	06.0181							
PROPRIOS DA AUTARQUIA				135.000	50.000			185.000
90 APLICACOES DIRETAS				135.000	50.000			185.000
INSTAURAR OS PROCESSOS DE SDDI (SUSPENSÃO DO DIREITO DE DIRIGIR POR INFRAÇÃO) POR INFRAÇÕES PREVISTAS NO CTB QUE DETERMINAM TAL PENALIDADE.				135.000	50.000			185.000
Quantidade: 1000 Un.Medida: UNIDADE Produto: Cnhs (carteira nacional de habilitacao) suspensas								
3206 - CONSTRUCAO E IMPLEMENTACAO DE UM CENTRO DE EDUCACAO PARA O TRANSITO	06.0366							
					2.893.075			2.893.075

R\$ 1,00

ESPECIFICAÇÃO (FUNTE RECURSO / MODALIDADE)	Classific. Funcional	CATEGORIAS ECONÔMICAS E GRUPOS DE DESPESAS					TOTAL
		3-DESPESAS CORRENTES			4-DESPESAS DE CAPITAL		
		1-Pessoal e Enc. Sociais	2-Juros e Enc. da Dívida	3-Outras Desp Correntes	4-Investim.	5-Inversões Financeiras	
PROPRIOS DA AUTARQUIA 90 APLICACOES DIRETAS CONSTRUIR E IMPLEMENTAR UM CENTRO DE EDUCACAO COM ESPACO VIVENCIAL AUDITORIO, BIBLIOTECA, LUDOTECA E VIDEOTECA; AQUISICAO DE MOBILIARIO E EQUIPAMENTO. Quantidade: 1 Un.Medida: Centro de educacao Produto: Centro construido					2.893.075		2.893.075
4319 - SUPERVISAO DO TRABALHO REALIZADO NOS CENTROS CREDENCIADOS PELO DETRAN.	06.0125				2.893.075		2.893.075
PROPRIOS DA AUTARQUIA 90 APLICACOES DIRETAS ASSESSORAR E ACOMPANHAR O TRABALHO DESENVOLVIDO NOS CENTROS CRE - DENCIAADOS; REALIZAR ENCONTROS E SEMINARIOS COM PROF ISSIONAIS QUE ATUAM NOS CFCOS - CENTROS DE FORMACAO DE CONDUTORES, CRVAS - CENTRO DE REGIS - TRO DE VEICULOS AUTOMOTORES, CRDS - CENTRO DE REMOCAO E DEPOSITO, E CITVS - CENTRO DE INSPECAO TECNICA VEICULAR. Quantidade: 655 Un.Medida: Unidade Produto: Centros credenciados supervisionados							
4320 - PENALIZACAO AOS CONDUTORES INFRATORES PELA RETIRADA DE CIRCULACAO DE VEICULOS EM DESACORDO COM A LEGISLACAO	06.0181			80.000	32.000		112.000
PROPRIOS DA AUTARQUIA 90 APLICACOES DIRETAS IMPLANTAR O SERVICO DE REMOCAO E DEPOSITO DE VEICULOS EM DESACORDO COM A LEGISLACAO NAS 10 (DEZ) CIDADES DE MAIOR POPULACAO E FROTA DO ES TADO SOB GERENCIAMENTO DO DETRAN-RS. Quantidade: 100 Un.Medida: PERCENTUAL Produto: VEICULOS LICENCIADOS				80.000	32.000		112.000
4321 - APERFEICOAMENTO DOS REGISTROS DE VEICULOS	06.0125			80.000	32.000		112.000
PROPRIOS DA AUTARQUIA 90 APLICACOES DIRETAS REGULAMENTAR O FORNECIMENTO DE PLACAS, ATRAVES DO CREDENCIAMENTO DE EMPRESAS. Quantidade: 240000 Un.Medida: UNIDADE Produto: Numero de veiculos registrados.				12.000	50.000		62.000
4322 - INSPECAO TECNICA VEICULAR	06.0125			12.000	50.000		62.000
PROPRIOS DA AUTARQUIA 90 APLICACOES DIRETAS IMPLANTAR A ACAO DE INSPECAO TECNICA VEICULAR DECORRENTE DA DETER MINACAO LEGAL - CTB, ART. 104. Quantidade: 120000 Un.Medida: UNIDADE Produto: Veiculos inspecionados				1.800.000	1.800.000		1.800.000
TOTAL PROGRAMA				1.800.000	50.000		62.000
				1.800.000	50.000		62.000
				1.800.000	50.000		62.000
					250.000		250.000
					250.000		250.000
					250.000		250.000
				4.042.000	3.525.075		7.567.075

ESPECIFICAÇÃO (FONTE RECURSO / MODALIDADE)	Classific. Funcional	CATEGORIAS ECONÔMICAS E GRUPOS DE DESPESAS						TOTAL
		3-DESPESAS CORRENTES			4-DESPESAS DE CAPITAL			
		1-Pessoal e Enc. Sociais	2-Juros e Enc. da Dívida	3-Outras Desp Correntes	4-Investim.	5-Inversões Financeiras	6-Amortização da Dívida	
(G) 0141 - APOIO ADMINISTRATIVO - FUNDACOES E AUTARQUIAS 4077 - PUBLICIDADE	06.0131			3.800.000				3.800.000
PROPRIOS DA AUTARQUIA				3.800.000				3.800.000
90 APLICACOES DIRETAS				3.800.000				3.800.000
DIVULGAR, NOS MEIOS E INSTRUMENTOS DE COMUNICACAO OS SERVICOS, ATOS E ATIVIDADES DESENVOLVIDAS PELO DETRAN COM CARATER INFORMATIVO, EDUCATI VO E INSTITUCIONAL.								
Quantidade: 1 Un.Medida: Unidade Produto: Acoes de publicidade								
4348 - APOIO ADMINISTRATIVO - DETRAN	06.0122	12.877.000		187.071.600	1.012.331			200.960.931
PROPRIOS DA AUTARQUIA		12.877.000		187.071.600	1.012.331			200.960.931
90 APLICACOES DIRETAS		12.877.000		187.071.600	1.012.331			200.960.931
PROVER E MANTER OPERACIONAL E ADMINISTRATIVAMENTE O DEPARTAMENTO ESTADUAL DE TRANSITO E SUAS ESTRUTURAS.								
Quantidade: 1 Un.Medida: Unidade Produto: Apoio prestado.								
TOTAL PROGRAMA		12.877.000		190.871.600	1.012.331			204.760.931
TOTAL ORGAO		12.882.000		194.918.600	4.537.406			212.338.006



**GOVERNO DO ESTADO DO RIO GRANDE DO SUL
SECRETARIA DA COORDENAÇÃO E PLANEJAMENTO**

SECRETARIA DA COORDENACAO E PLANEJAMENTO

13.01 – GABINETE E ORGAOS CENTRAIS

13.46 – FUNDO DE DESENVOLVIMENTO REGIONAL

13.53 – FUNDAÇÃO DE ECONOMIA E ESTATISTICA “SIEGFRIED EMANUEL HEUSER” – FEE

SECRETARIA DA COORDENAÇÃO E PLANEJAMENTO

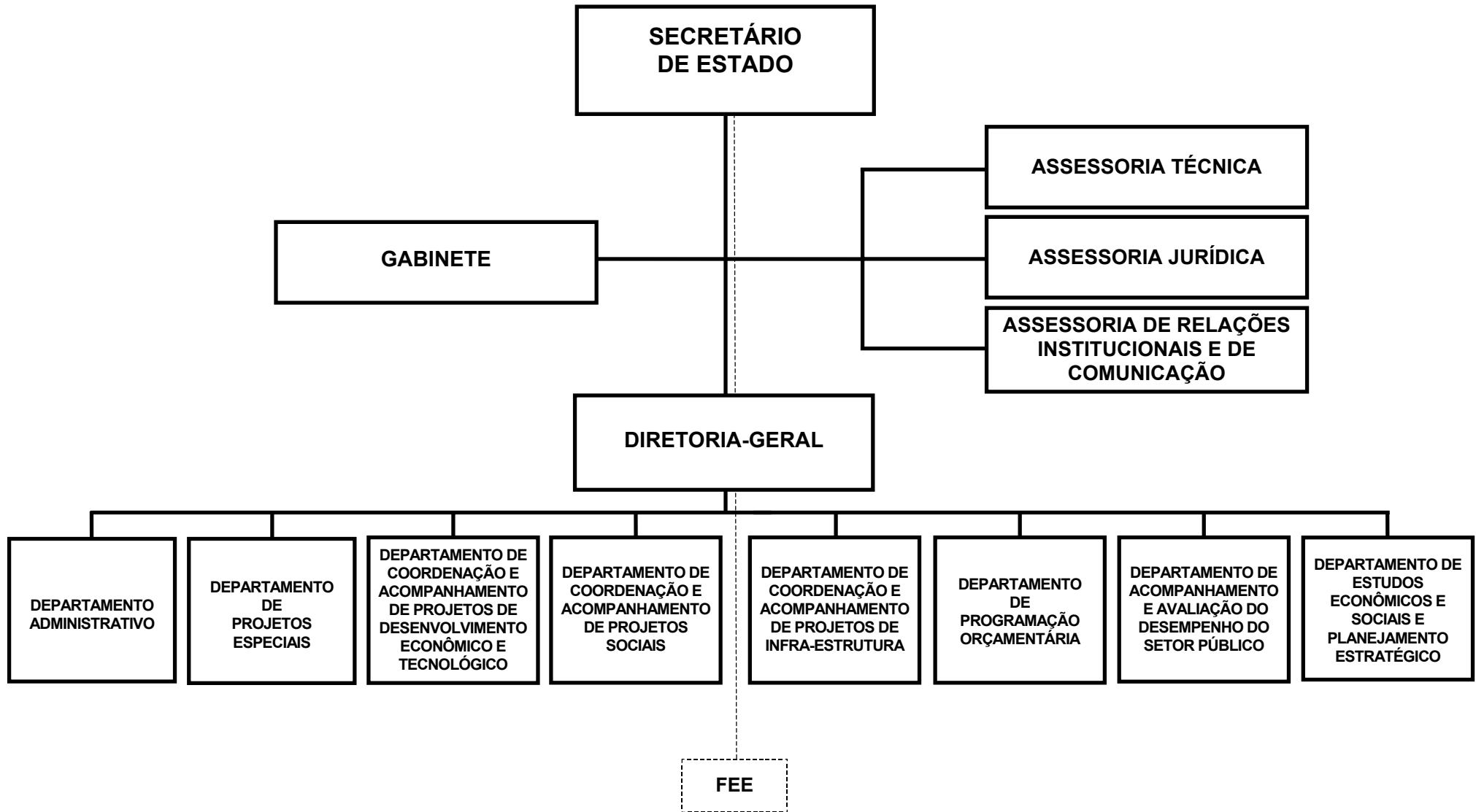

SECRETARIA DA COORDENACAO E PLANEJAMENTO

BASE LEGAL

CONSTITUICAO ESTADUAL, DE 03 DE OUTUBRO DE 1989.
LEI NR. 10.356, DE 10 DE JANEIRO DE 1995.
LEI NR. 10.729, DE 11 DE MARCO DE 1996.
LEI NR. 11.179, DE 25 DE JUNHO DE 1998.
LEI NR. 11.181, DE 25 DE JUNHO DO 1998.
LEI NR. 11.362, DE 29 DE JUNHO DE 1999.
LEI NR. 11.899, DE 08 DE ABRIL DE 2003.
LEI NR. 11.914, DE 20 DE MAIO DE 2003.
LEI NR. 11.931, DE 25 DE JUNHO DE 2003.
LEI NR. 12.035, DE 19 DE DEZEMBRO DE 2003.
DECRETO NR. 33.359, DE 23 DE NOVEMBRO DE 1989.
DECRETO NR. 35.808, DE 31 DE JANEIRO DE 1995.
DECRETO NR. 36.505, DE 11 DE MARCO DE 1996.
DECRETO NR. 36.642, DE 07 DE MAIO DE 1996.
DECRETO NR. 42.113, DE 15 DE JANEIRO DE 2003.
DECRETO NR. 42.149, DE 19 DE FEVEREIRO DE 2003.
DECRETO NR. 42.200, DE 21 DE AGOSTO DE 2003.
DECRETO NR. 42.243, DE 12 DE MAIO DE 2003.
DECRETO NR. 42.256, DE 22 DE MAIO DE 2003.
DECRETO NR. 42.324, DE 07 DE JULHO DE 2003.
DECRETO NR. 42.331, DE 10 DE JULHO DE 2003.
DECRETO NR. 42.355, DE 18 DE JULHO DE 2003.
DECRETO NR. 42.430, DE 08 DE SETEMBRO DE 2003.
DECRETO NR. 42.577, DE 07 DE OUTUBRO DE 2003.
DECRETO NR. 42.676, DE 25 DE NOVEMBRO DE 2003.
DECRETO NR. 43.108, DE 19 DE ABRIL DE 2004.
DECRETO NR. 43.167, DE 17 DE JUNHO DE 2004.
DECRETO NR. 43.261, DE 28 DE JULHO DE 2004.

PRINCIPAIS ATRIBUICOES

- ELABORAR, COORDENAR, ACOMPANHAR E CONTROLAR A EXECUCAO DE GOVERNO, BEM COMO DO PLANO ESTADUAL DE DESENVOLVIMENTO E DO PLANO PLURIANUAL;
- PROMOVER E REALIZAR ESTUDOS E PESQUISAS SOCIAIS, ECONOMICAS, CIENTIFICAS, TECNOLOGICAS E ADMINISTRATIVAS;
- PRODUZIR E ANALISAR ESTATISTICAS;
- ELABORAR ANALISES E INFORMACOES SOBRE O ANDAMENTO DOS PROGRAMAS SETORIAIS DOS ORGAOS DA ADMINISTRACAO ESTADUAL;
- ANALISAR, ACOMPANHAR E AVALIAR O DESEMPENHO DAS AUTARQUIAS, EMPRESAS PUBLICAS, SOCIEDADE DE ECONOMIA MISTA E FUNDACOES, MANTIDAS PELO ESTADO, ASSIM COMO ORGAOS SOB SEU CONTROLE;
- COORDENAR A ELABORACAO DAS DIRETRIZES ORCAMENTARIAS, DA PROPOSTA DE ORCAMENTO ANUAL E DO PLANO PLURIANUAL;
- COORDENAR, ACOMPANHAR E AVALIAR AS POLITICAS DE DESENVOLVIMENTO DAS REGIOES E DO ESTADO, BEM COMO DE SUA EXECUCAO;
- COORDENAR E, EM ESPECIAL, ASSESSORAR EM ASSUNTOS QUE ENVOLVAM

- DIVERSOS SETORES DA ADMINISTRACAO ESTADUAL;
- SISTEMATIZAR AS INFORMACOES SOBRE A ATUACAO DA ADMINISTRACAO ESTADUAL;
 - SUPERVISIONAR E ACOMPANHAR A EXECUCAO DE PROGRAMAS E PROJETOS PRIORITARIOS DA ADMINISTRACAO ESTADUAL;
 - SUPERVISIONAR AS ATIVIDADES DE CONTROLE FISICO E FINANCEIRO DE PROJETOS QUE ENVOLVAM AS AREAS FINS E MEIO DA ADMINISTR. ESTADUAL.

RELACAO DOS PROJETOS/ATIVIDADES

RS DESIGUALDADES REGIONAIS - SECRETARIA EXECUTIVA
ASSISTENCIA TECNICA A PROJETOS
MODERNIZACAO DO SISTEMA DE PLANEJAMENTO
CONSERVACAO DA BIODIVERSIDADE COMO FATOR DE CONTRIBUICAO AO DESENVOLV. DO RS
GERENCIAMENTO ADMINISTRATIVO DA SCP
PUBLICIDADE
IMPLANTACAO DE NOVAS TECNOLOGIAS DE GESTAO
DESENVOLVIMENTO INTEGRADO DO TURISMO SUSTENTAVEL - PRODETUR SUL
PREPARACAO DE PROJETOS ESPECIAIS
QUALIDADE RS
ACOMPANHAMENTO E AVALIACAO DE DESEMPENHO
APOIO AO DESENVOLVIMENTO REGIONAL

ESPECIFICAÇÃO (FONTE RECURSO / MODALIDADE)	CATEGORIAS ECONÔMICAS E GRUPOS DE DESPESAS						TOTAL
	3-DESPESAS CORRENTES			4-DESPESAS DE CAPITAL			
	1-Pessoal e Encargos Sociais	2-Juros e Enc. da Dívida	3-Outras Desp. Correntes	4-Investimentos	5-Inversões Financeiras	6-Amortização da Dívida	
TESOURO	35.426.716		11.636.523	1.020.110		90.000	48.173.349
TESOURO-LIVRES	35.426.716		10.364.325	945.360		90.000	46.826.401
40 TRANSF. A MUNICIPIOS			15.000	7.000			22.000
50 TRANSF. INST. PRIV. S/FINS L			5.000				5.000
80 TRANSF. AO EXTERIOR			260.000				260.000
90 APLICACOES DIRETAS	35.426.716		10.084.325	938.360		90.000	46.539.401
TESOURO-CONTRAPARTIDA			793.198	73.750			866.948
90 APLICACOES DIRETAS			793.198	73.750			866.948
TESOURO-VINCULADOS POR LEI			479.000	1.000			480.000
90 APLICACOES DIRETAS			479.000	1.000			480.000
PROPRIOS DA FUNDACAO		3.000	467.000	593.000		10.000	1.073.000
90 APLICACOES DIRETAS		3.000	467.000	593.000		10.000	1.073.000
CONVENIOS			1.029.401	536.050			1.565.451
90 APLICACOES DIRETAS			1.029.401	536.050			1.565.451
TOTAIS	35.426.716	3.000	13.132.924	2.149.160		100.000	50.811.800

ESPECIFICAÇÃO (FONTE RECURSO / MODALIDADE)	CATEGORIAS ECONÔMICAS E GRUPOS DE DESPESAS						TOTAL
	3-DESPESAS CORRENTES			4-DESPESAS DE CAPITAL			
	1-Pessoal e Encargos Sociais	2-Juros e Enc. da Dívida	3-Outras Desp. Correntes	4-Investimentos	5-Inversões Financeiras	6-Amortização da Dívida	
TESOURO	9.130.575		9.706.523	876.114			19.713.212
TESOURO-LIVRES	9.130.575		8.434.325	801.364			18.366.264
40 TRANSF. A MUNICIPIOS			15.000	7.000			22.000
50 TRANSF. INST. PRIV. S/FINS L			5.000				5.000
80 TRANSF. AO EXTERIOR			260.000				260.000
90 APLICACOES DIRETAS	9.130.575		8.154.325	794.364			18.079.264
TESOURO-CONTRAPARTIDA			793.198	73.750			866.948
90 APLICACOES DIRETAS			793.198	73.750			866.948
TESOURO-VINCULADOS POR LEI			479.000	1.000			480.000
90 APLICACOES DIRETAS			479.000	1.000			480.000
CONVENIOS			1.029.401	536.050			1.565.451
90 APLICACOES DIRETAS			1.029.401	536.050			1.565.451
TOTAIS	9.130.575		10.735.924	1.412.164			21.278.663

R\$ 1,00

ESPECIFICAÇÃO (FONTE RECURSO / MODALIDADE)	Classific. Funcional	CATEGORIAS ECONÔMICAS E GRUPOS DE DESPESAS					TOTAL
		3-DESPESAS CORRENTES			4-DESPESAS DE CAPITAL		
		1-Pessoal e Enc. Sociais	2-Juros e Enc. da Dívida	3-Outras Desp Correntes	4-Investim.	5-Inversões Financeiras	
(A) 0138 - PROGRAMA DE APOIO ADMINISTRATIVO							
2154 - GERENCIAMENTO ADMINISTRATIVO DA SCP	04.0122	9.130.575		3.966.325	344.364		13.441.264
TESOURO-LIVRES		9.130.575		3.966.325	344.364		13.441.264
90 APLICACOES DIRETAS		9.130.575		3.966.325	344.364		13.441.264
<p>ATUAR COMO ORGAO RESPONSAVEL PELO PLANEJAMENTO, COORDENACAO, ACOMPANHAMENTO E CONTROLE DAS ACOES DE GOVERNO, CONTRIBUINDO PARA O EXITO DESSAS ACOES E PARA A MELHORIA DAS CONDICOOES DE VIDA DA POPULACAO.</p> <p>Quantidade: Un.Medida: UNIDADE Produto: Promover apoio a acao governamental</p>							
2161 - PUBLICIDADE	04.0122			243.000			243.000
TESOURO-LIVRES				243.000			243.000
90 APLICACOES DIRETAS				243.000			243.000
<p>PATROCINAR A DIVULGACAO PROMOCIONAL OU INSTITUCIONAL DAS ACOES DE TRABALHO DESTA SECRETARIA.</p> <p>Quantidade: Un.Medida: UNIDADE Produto: APOIO ADMINISTRATIVO</p>							
TOTAL PROGRAMA		9.130.575		4.209.325	344.364		13.684.264
(G) 0139 - COORDENACAO, ACOMPANHAMENTO E AVALIACAO DAS ACOES DE GOVERNO							
6600 - ACOMPANHAMENTO E AVALIACAO DE DESEMPENHO	04.0122			300.000			300.000
TESOURO-LIVRES				300.000			300.000
90 APLICACOES DIRETAS				300.000			300.000
<p>MELHORAR A QUALIDADE DOS SERVICOS PUBLICOS PRESTADOS PELO ESTADO ATRAVES DE CONTRATOS DE GESTAO FIRMADOS COM EMPRESAS ESTATAIS, AUTARQUIAS E FUNDACOES, E DA PACTUACAO DE INDICADORES E METAS COM AS AREAS DE SAUDE, EDUCACAO, SEGURANCA E ASSISTENCIA SOCIAL BASICA, INCORPORANDO SISTEMATICAMENTE A OPINIAO DE USUARIOS SOBRE A FINALIDADE DOS SERVICOS PUBLICOS ATRAVES DE PESQUISAS DE OPINIAO.</p> <p>Quantidade: 1 Un.Medida: PESQUISAS DE OPINIAO PUBLICA Produto: PESQUISA DE OPINIAO REALIZADA</p>							
TOTAL PROGRAMA				300.000			300.000
(G) 0140 - APOIO A MODERNIZACAO DA GESTAO E DO PLANEJAMENTO - PNAGE/RS							
1937 - MODERNIZACAO DO SISTEMA DE PLANEJAMENTO	04.0122			1.530.599	509.800		2.040.399
TESOURO-CONTRAPARTIDA				701.198	53.750		754.948
90 APLICACOES DIRETAS				701.198	53.750		754.948
CONVENIOS				829.401	456.050		1.285.451
90 APLICACOES DIRETAS				829.401	456.050		1.285.451

ESPECIFICAÇÃO (FUNTE RECURSO / MODALIDADE)	Classific. Funcional	CATEGORIAS ECONÔMICAS E GRUPOS DE DESPESAS					TOTAL
		3-DESPESAS CORRENTES			4-DESPESAS DE CAPITAL		
		1-Pessoal e Enc. Sociais	2-Juros e Enc. da Dívida	3-Outras Desp Correntes	4-Investim.	5-Inversões Financeiras	
<p>IMPLANTAR UM SISTEMA DE PLANEJAMENTO INTEGRADO COM O ORÇAMENTO E GESTÃO; IMPLANTAR SISTEMA DE INFORMACOES GOVERNAMENTAIS E DE MONITORAMENTO E AVALIACAO DO DESEMPENHO DA GESTAO PUBLICA.</p> <p>Quantidade: 1 Un.Medida: SISTEMA Produto: SISTEMA DE INFORMACAO DE GOVERNO IMPLANTADO E INTEGRADO COM O PLANEJAMENTO E A GESTAO</p> <p>2698 - IMPLANTACAO DE NOVAS TECNOLOGIAS DE GESTAO</p> <p>04.0121</p> <p>TESOURO-LIVRES</p> <p>90 APLICACOES DIRETAS</p> <p>EFETUAR A MANUTENCAO DAS CENTRAIS DO TUDOFACIL E A IMPLANTACAO DE CENTRAIS MOVEIS E FIXAS DE POSTOS DE SERVICOS AO CIDADAO NO INTERIOR DO ESTADO DO RS.</p> <p>Quantidade: 8 Un.Medida: Centrais Produto: Centrais de servicos ao cidadao em funcionamento</p> <p>6225 - QJALIDADE RS</p> <p>04.0122</p> <p>TESOURO-LIVRES</p> <p>40 TRANSF. A MUNICIPIOS</p> <p>50 TRANSF. INST. PRIV. S/FINS L</p> <p>IMPLANTAR QJALIDADE TOTAL NOS MUNICIPIOS GAUCHOS FOCADA NA GESTAO PUBLICA DE RESULTADOS.</p> <p>Quantidade: Un.Medida: Centrais Produto: Convenios entre estado, municípios e associacao gaucha pela qualidade total</p> <p>TOTAL PROGRAMA</p>			1.500.000	400.000		1.900.000	
			1.500.000	400.000		1.900.000	
			1.500.000	400.000		1.900.000	
			20.000			20.000	
			20.000			20.000	
			15.000			15.000	
			5.000			5.000	
			3.050.599	909.800		3.960.399	
(G) 0142 - CAPTACAO DE RECURSOS PARA PROJETOS ESPECIAIS							
1307 - RS DESIGUALDADES REGIONAIS - SECRETARIA EXECUTIVA	04.0121						
TESOURO-LIVRES			100.000	50.000		150.000	
90 APLICACOES DIRETAS			100.000	50.000		150.000	
COORDENAR O PROGRAMA RS-DESIGUALDADES NO AMBITO ESTADUAL, COMPREENDENDO A ELABORACAO DO PLANO OPERACIONAL ANUAL E ORIENTACAO AO CONSELHO GESTOR E ORGAOS EXECUTORES, BEM COMO VERIFICAR O CUMPRIMENTO DA ALOCACAO DE CONTRAPARTIDA NO PROGRAMA E AVALIAR E MONITORAR AS ACOES ATRAVES DO SISTEMA DE MONITORAMENTO E AVALIACAO.			100.000	50.000		150.000	
Quantidade: Un.Medida: Relatorio de acompanhamento Produto: Relatorios semestrais de acompanhamento							
1325 - ASSISTENCIA TECNICA A PROJETOS	04.0121						
TESOURO-LIVRES			260.000			260.000	
80 TRANSF. AO EXTERIOR			260.000			260.000	
VIABILIZAR A COOPERACAO TECNICA E FINANCEIRA COM AS AGENCIAS INTERNACIONAIS COM O OBJETIVO DE QUALIFICAR A INTERVENCAO DO SETOR PUBLICO ESTADUAL NA REALIDADE, CONCRETIZADA NA FORMA DE PROJETOS E ATIVIDADES.			260.000			260.000	

R\$ 1,00

ESPECIFICAÇÃO (FUNTE RECURSO / MODALIDADE)	Classific. Funcional	CATEGORIAS ECONÔMICAS E GRUPOS DE DESPESAS						TOTAL
		3-DESPESAS CORRENTES			4-DESPESAS DE CAPITAL			
		1-Pessoal e Enc. Sociais	2-Juros e Enc. da Dívida	3-Outras Desp. Correntes	4-Investim.	5-Inversões Financeiras	6-Amortização da Dívida	
Quantidade: Un.Medida: Relatório de acompanhamento Produto: Relatorios semestrais de acompanhamento 1960 - CONSERVACAO DA BIODIVERSIDADE COMO FATOR DE CONTRIBUICAO AO DESENVOLV. DO RS 04.0121 TESOURO-CONTRAPARTIDA 90 APLICACOES DIRETAS TESOURO-VINCULADOS POR LEI 90 APLICACOES DIRETAS PREPARAR PROJETO DE CONSERVACAO E RECUPERACAO DA BIODIVERSIDADE COMPREENDENDO A REALIZACAO DE ESTUDOS TECNICOS, LEVANTAMENTO DE CAMPO, VISITAS TECNICAS, DESENVOLVIMENTO DE ESTRATEGIAS E ACOES E ESBOCO DE UM SISTEMA DE MONITORAMENTO E AVALIACAO.			521.000	1.000			522.000	
			42.000				42.000	
			42.000				42.000	
			479.000	1.000			480.000	
			479.000	1.000			480.000	
Quantidade: 1 Un.Medida: PROJETO Produto: PROJETO DE CONSERVACAO E RECUPERACAO DA BIODIVERSIDADE 6072 - PREPARACAO DE PROJETOS ESPECIAIS 04.0121 TESOURO-LIVRES 90 APLICACOES DIRETAS ELABORAR PROJETOS SEGUINDO METODOLOGIA EXIGIDA PELOS AGENTES FINANCIADORES.			30.000				30.000	
			30.000				30.000	
			30.000				30.000	
Quantidade: 2 Un.Medida: Projetos Produto: Projeto preparado TOTAL PROGRAMA			911.000	51.000			962.000	
(F) 0220 - DESENVOLVIMENTO INTEGRADO DO TURISMO SUSTENTAVEL - PRODETUR SUL 5518 - DESENVOLVIMENTO INTEGRADO DO TURISMO SUSTENTAVEL - PRODETUR SUL 04.0695 TESOURO-LIVRES 40 TRANSF. A MUNICIPIOS 90 APLICACOES DIRETAS TESOURO-CONTRAPARTIDA 90 APLICACOES DIRETAS CONVENIOS 90 APLICACOES DIRETAS ELABORAR, REVISAR PLANOS DIRETORES DE MUNICIPIOS, BEM COMO DIAGNOSTICAR AREAS IDENTIFICAVEIS NOS PDMS DE INTERESSE AMBIENTAL COMO CORREDORES ECOLOGICOS OU UCS; CRIAR CONSELHO DE TURISMO DA AREA PRIORITARIA; FORTALECER INSTITUCIONALMENTE OS MUNICIPIOS, A SETUR, A SCP E INSTITUICOES CO-EXECUTORAS; REALIZAR SEMINARIOS PARA INVESTIDORES PRIVADOS.			265.000	107.000			372.000	
			15.000	7.000			22.000	
				7.000			7.000	
			15.000				15.000	
			50.000	20.000			70.000	
			50.000	20.000			70.000	
			200.000	80.000			280.000	
			200.000	80.000			280.000	
Quantidade: 1 Un.Medida: PROJETO Produto: PROJETO ELABORADO TOTAL PROGRAMA			265.000	107.000			372.000	

ESPECIFICAÇÃO (FONTE RECURSO / MODALIDADE)	Classific. Funcional	CATEGORIAS ECONÔMICAS E GRUPOS DE DESPESAS						TOTAL
		3-DESPESAS CORRENTES			4-DESPESAS DE CAPITAL			
		1-Pessoal e Enc. Sociais	2-Juros e Enc. da Dívida	3-Outras Desp Correntes	4-Investim.	5-Inversões Financeiras	6-Amortização da Dívida	
	TOTAL ORGAO	9.130.575		8.735.924	1.412.164			19.278.663

ESPECIFICAÇÃO (FONTE RECURSO / MODALIDADE)	Classific. Funcional	CATEGORIAS ECONÔMICAS E GRUPOS DE DESPESAS						TOTAL
		3-DESPESAS CORRENTES			4-DESPESAS DE CAPITAL			
		1-Pessoal e Enc. Sociais	2-Juros e Enc. da Dívida	3-Outras Desp Correntes	4-Investim.	5-Inversões Financeiras	6-Amortização da Dívida	
(G) 0145 - PLANEJAMENTO GOVERNAMENTAL 8025 - APOIO AO DESENVOLVIMENTO REGIONAL	04.0122			2.000.000				2.000.000
TESOURO-LIVRES				2.000.000				2.000.000
90 APLICACOES DIRETAS				2.000.000				2.000.000
PROMOVER O DESENVOLVIMENTO E AJUSTE ESTRUTURAL DE REGIOES COM ATRASOS EM DESENVOLVIMENTO ECONOMICO, RECUPERAR AS REGIOES COM PERDA DE DINAMISMO ECONOMICO, DESENVOLVER E BUSCAR O AJUSTE ESTRUTURAL EM REGIOES COM BAIXA DENSIDADE DEMOGRAFICA E COMBATER A POBREZA.								
Quantidade: 1 Un.Medida: PROJETO Produto: PROJETOS DE COMBATE AS DESIGUALDADES REGIONAIS.								
	TOTAL PROGRAMA			2.000.000				2.000.000
	TOTAL ORGAO			2.000.000				2.000.000

FUNDAÇÃO DE ECONOMIA E ESTATÍSTICA SIEGFRIED EMANUEL HEUSER



BASE LEGAL

LEI NR. 6.624, DE 13 DE NOVEMBRO DE 1973.
DECRETO NR. 22.971, DE 04 DE JANEIRO DE 1974.
DECRETO NR. 27.987, DE 22 DE NOVEMBRO DE 1978.
DECRETO NR. 32.706, DE 23 DE DEZEMBRO DE 1987.
DECRETO NR. 34.605, DE 30 DE DEZEMBRO DE 1992.
DECRETO NR. 35.808, DE 31 DE JANEIRO DE 1995.

PRINCIPAIS ATRIBUIÇÕES

- IDENTIFICAR E PROPOR ALTERNATIVAS GLOBAIS E SETORIAIS DE DESENVOLVIMENTO ECONÔMICO E SOCIAL DO ESTADO;
- ESTRUTURAR E OPERAR O SISTEMA DE CONTAS REGIONAIS, PROCEDER AS ANÁLISES CONJUNTURAS, BEM COMO REALIZAR ESTUDOS E PESQUISAS, TENDO EM VISTA O PREPARO DE INDICADORES ECONÔMICOS E SOCIAIS;
- COLETAR, PROCESSAR, CLASSIFICAR, SELECIONAR, AVALIAR E DIVULGAR DADOS ESTATÍSTICOS;
- COLABORAR NA ELABORAÇÃO E/OU CO-PARTICIPAR NA EXECUÇÃO E CONTROLE DE PROGRAMAS OU PROJETOS DOS GOVERNOS FEDERAL, ESTADUAL E MUNICIPAL;
- PRESTAR SERVIÇOS E REALIZAR PESQUISAS DE INTERESSE DOS SETORES ECONÔMICOS E DOS CONSUMIDORES;
- FORNECER SUBSÍDIOS À POLÍTICA FINANCEIRA DO ESTADO, DESENVOLVENDO ESTUDOS ESPECÍFICOS E INDICANDO FONTES DE RECURSOS PARA INVESTIMENTOS;
- DIVULGAR INFORMAÇÕES TÉCNICAS, INCLUSIVE ADQUIRINDO DIREITOS AUTORAIS NACIONAIS OU ESTRANGEIROS PARA A PUBLICAÇÃO DE TRABALHOS TÉCNICOS OU CIENTÍFICOS.

RELAÇÃO DOS PROJETOS/ATIVIDADES

APOIO ADMINISTRATIVO - FEE
PESQUISA DE EMPREGO E DESEMPREGO NA RMPA
GERENCIAMENTO DO PROGRAMA
MATRIZ INSUMO-PRODUTO
CÁLCULO DO PRODUTO INTERNO BRUTO DO RS
CÁLCULO DO PIB MUNICIPAL
ESTIMATIVAS POPULACIONAIS DO RS
ÍNDICE SOCIAL MUNICIPAL AMPLIADO - ISMA
BIBLIOTECA VIRTUAL DO RS
INDICADOR MENSAL DO COMÉRCIO VAREJISTA
BANCO DE INFORMAÇÕES SOCIO-ECONÔMICAS: ISE-FEE
RELATÓRIOS DE PESQUISA
REVISTAS TÉCNICAS
CARTA DE CONJUNTURA
PAGAMENTOS DE PRECATORIOS

ESPECIFICAÇÃO (FONTE RECURSO / MODALIDADE)	CATEGORIAS ECONÔMICAS E GRUPOS DE DESPESAS						TOTAL
	3-DESPESAS CORRENTES			4-DESPESAS DE CAPITAL			
	1-Pessoal e Encargos Sociais	2-Juros e Enc. da Dívida	3-Outras Desp. Correntes	4-Investimentos	5-Inversões Financeiras	6-Amortização da Dívida	
TESOURO	26.296.141		1.930.000	143.996		90.000	28.460.137
TESOURO-LIVRES	26.296.141		1.930.000	143.996		90.000	28.460.137
90 APLICACOES DIRETAS	26.296.141		1.930.000	143.996		90.000	28.460.137
PROPRIOS DA FUNDACAO		3.000	467.000	593.000		10.000	1.073.000
90 APLICACOES DIRETAS		3.000	467.000	593.000		10.000	1.073.000
TOTAIS	26.296.141	3.000	2.397.000	736.996		100.000	29.533.137

ESPECIFICAÇÃO (FONTE RECURSO / MODALIDADE)	Classific. Funcional	CATEGORIAS ECONÔMICAS E GRUPOS DE DESPESAS						TOTAL
		3-DESPESAS CORRENTES			4-DESPESAS DE CAPITAL			
		1-Pessoal e Enc. Sociais	2-Juros e Enc. da Dívida	3-Outras Desp Correntes	4-Investim.	5-Inversões Financeiras	6-Amortização da Dívida	
(O) 0026 - SENTENÇAS JUDICIARIAS 4463 - PAGAMENTOS DE PRECATORIOS	28.0061							
TESOURO-LIVRES		205.753						205.753
90 APLICACOES DIRETAS		205.753						205.753
ATENDER DESPESAS COM PAGAMENTO DE PRECATORIOS EXPEDIDOS PELA JUSTICA DO TRABALHO NOS TERMOS DO ART. 100 DA CONSTITUICAO FEDERAL.		205.753						205.753
TOTAL PROGRAMA		205.753						205.753
(F) 0057 - ELABORACAO E DISSEMINACAO DE INFORMACOES SOCIO-ECONOMICAS 4024 - PESQUISA DE EMPREGO E DESEMPREGO NA RMPA	04.0121							
TESOURO-LIVRES		2.410.000		354.000				2.764.000
90 APLICACOES DIRETAS		2.410.000		300.000				2.710.000
PROPRIOS DA FUNDACAO		2.410.000		300.000				2.710.000
90 APLICACOES DIRETAS				54.000				54.000
EFETUAR PESQUISA MENSAL SOBRE O DESEMPREGO E OS NIVEIS DE OCUPACAO E DE RENDIMENTO DO MERCADO DE TRABALHO DA RPMA, ATRAVES DE PESQUISA DIRETA.				54.000				54.000
Quantidade: 13200 Un.Medida: Tiragem da publicacao Produto: BOLETINS MENSAIS; RELATORIO ANUAL PUBLICADO.								
4178 - GERENCIAMENTO DO PROGRAMA	04.0122							
TESOURO-LIVRES		4.010.000	3.000	625.000			100.000	4.738.000
90 APLICACOES DIRETAS		4.010.000		540.000			90.000	4.640.000
PROPRIOS DA FUNDACAO		4.010.000		540.000			90.000	4.640.000
90 APLICACOES DIRETAS			3.000	85.000			10.000	98.000
PROPORCIONAR OS MEIOS MATERIAIS E OS RECURSOS HUMANOS NECESSARIOS DE APOIO AS ATIVIDADES-FIM DA FUNDACAO, UTILIZANDO A INSTRUMENTACAO LEGAL VIGENTE.			3.000	85.000			10.000	98.000
Quantidade: 1 Un.Medida: Acao sem produto. Produto: APOIO PRESTADO								
4179 - MATRIZ INSUMO-PRODUTO	04.0121							
TESOURO-LIVRES		514.000						514.000
90 APLICACOES DIRETAS		514.000						514.000
DISPONIBILIZAR INFORMACOES SOBRE A ESTRUTURA PRODUTIVA DA ECONOMIA GAUCHA.		514.000						514.000
Quantidade: 1 Un.Medida: MATRIZ Produto: MATRIZ INSUMO-PRODUTO								
4352 - CALCULO DO PRODUTO INTERNO BRUTO DO RS	04.0121							

ESPECIFICAÇÃO (FUNTE RECURSO / MODALIDADE)	Classific. Funcional	CATEGORIAS ECONÔMICAS E GRUPOS DE DESPESAS						TOTAL
		3-DESPESAS CORRENTES			4-DESPESAS DE CAPITAL			
		1-Pessoal e Enc. Sociais	2-Juros e Enc. da Dívida	3-Outras Desp Correntes	4-Investim.	5-Inversões Financeiras	6-Amortização da Dívida	
TESOURO-LIVRES		770.000						770.000
90 APLICACOES DIRETAS		770.000						770.000
ESTIMAR OS AGREGADOS ECONOMICOS POR ATIVIDADE E TOTAL DO RS, ANUALMENTE.		770.000						770.000
Quantidade: 5000 Un.Medida: Numero de acessos Produto: ESTATISTICAS DIVULGADAS GRATUITAMENTE PELA INTERNET, NA HOMEPAGE DA FEE								
4353 - CALCULO DO PIB MUNICIPAL	04.0121	770.000						770.000
TESOURO-LIVRES		770.000						770.000
90 APLICACOES DIRETAS		770.000						770.000
ESTIMAR OS AGREGADOS ECONOMICOS DAS ATIVIDADES E TOTAL DOS MUNICIPIOS GAUCHOS.		770.000						770.000
Quantidade: 6000 Un.Medida: Numero de acessos Produto: INFORMACAO DIVULGADA GRATUITAMENTE NA HOMEPAGE FEE								
4354 - ESTIMATIVAS POPULACIONAIS DO RS	04.0121	514.000						514.000
TESOURO-LIVRES		514.000						514.000
90 APLICACOES DIRETAS		514.000						514.000
ESTIMAR A POPULACAO DO RS POR MUNICIPIO, POR SITUACAO DE DOMICILIO, SEXO E FAIXA ETARIA.		514.000						514.000
Quantidade: 7500 Un.Medida: Numero de acessos Produto: INFORMACAO DIVULGADA GRATUITAMENTE NA HOMEPAGE FEE								
4355 - INDICE SOCIAL MUNICIPAL AMPLIADO - ISMA	04.0121	2.047.000						2.047.000
TESOURO-LIVRES		2.047.000						2.047.000
90 APLICACOES DIRETAS		2.047.000						2.047.000
MEDIR AS CONDICICOES DE VIDA DOS MUNICIPIOS GAUCHOS, ASSEGUANDO A PRODUCAO DE INDICADORES QUE PERMITAM AVALIAR AS CONDICICOES DE SEGURANCA ALIMENTAR E NUTRICIONAL.		2.047.000						2.047.000
Quantidade: 3500 Un.Medida: Numero de acessos Produto: INFORMACAO DIVULGADA GRATUITAMENTE NA HOMEPAGE FEE								
4357 - BIBLIOTECA VIRTUAL DO RS	04.0121	1.543.000						1.543.000
TESOURO-LIVRES		1.543.000						1.543.000
90 APLICACOES DIRETAS		1.543.000						1.543.000
DISPONIBILIZAR OS ACERVOS DAS BIBLIOTECAS PUBLICAS ESPECIALIZADAS		1.543.000						1.543.000
Quantidade: 60000 Un.Medida: Numero de acessos Produto: INFORMACAO DIVULGADA GRATUITAMENTE ATRAVES DA INTERNET								
4358 - INDICADOR MENSAL DO COMERCIO VAREJISTA	04.0121	514.000						514.000
TESOURO-LIVRES		514.000						514.000

ESPECIFICAÇÃO (FUNTE RECURSO / MODALIDADE)	Classific. Funcional	CATEGORIAS ECONÔMICAS E GRUPOS DE DESPESAS						TOTAL
		3-DESPESAS CORRENTES			4-DESPESAS DE CAPITAL			
		1-Pessoal e Enc. Sociais	2-Juros e Enc. da Dívida	3-Outras Desp Correntes	4-Investim.	5-Inversões Financeiras	6-Amortização da Dívida	
90 APLICACOES DIRETAS MEDIR MENSALMENTE A EVOLUCAO DAS VENDAS DO COMERCIO VAREJISTA DE PORTO ALEGRE, RMPA, RS E INTERIOR DO ESTADO, POR ATIVIDADE. Quantidade: 2500 Un.Medida: Numero de acessos Produto: Boletim mensal gratuito divulgado na homepage fee		514.000						514.000
4359 - BANCO DE INFORMACOES SOCIO-ECONOMICAS: ISE-FEE	04.0121	770.000						770.000
TESOURO-LIVRES		770.000						770.000
90 APLICACOES DIRETAS ADMINISTRAR O BANCO DE DADOS COM INFORMACOES ECONOMICAS E SOCIAIS PARA O ESTADO E MUNICIPIOS, COM INFORMACOES MENSAIS E ANUAIS. Quantidade: 70000 Un.Medida: Numero de acessos Produto: INFORMACAO DIVULGADA GRATUITAMENTE PELA INTERNET		770.000						770.000
TOTAL PROGRAMA		13.862.000	3.000	979.000			100.000	14.944.000
(G) 0058 - PESQUISAS SOCIO-ECONOMICAS								
4361 - RELATORIOS DE PESQUISA	04.0121	5.050.388		1.308.000	736.996			7.095.384
TESOURO-LIVRES		5.050.388		980.000	143.996			6.174.384
90 APLICACOES DIRETAS		5.050.388		980.000	143.996			6.174.384
PROPRIOS DA FUNDACAO				328.000	593.000			921.000
90 APLICACOES DIRETAS ELABORAR ESTUDOS E PESQUISAS SOBRE A REALIDADE SOCIO-ECONOMICA ESTADUAL E NACIONAL. Quantidade: 60000 Un.Medida: ACESSOS NA INTERNET Produto: RELATORIOS IMPRESSOS EM LIVROS E NAS SERIES DOCUMENTOS FEE E TESES FEE, DISPONIB ILIZADAS NA INTERNET				328.000	593.000			921.000
4362 - REVISTAS TECNICAS	04.0121	770.000						770.000
TESOURO-LIVRES		770.000						770.000
90 APLICACOES DIRETAS ELABORAR E DIVULGAR ARTIGOS ESPECIALIZADOS SOBRE A REALIDADE SOCIO-ECONOMICA GAUCHA E NACIONAL. Quantidade: 52000 Un.Medida: NUMERO DE ACESSOS NA INTERNET Produto: Revista indicadores economicos fee e ensaios fee PUBLICADOS EM VERSOES IMPRESSAS E TAMBEM NA INTERNET		770.000						770.000
4363 - CARTA DE CONJUNTURA	04.0121	1.028.000						1.028.000
TESOURO-LIVRES		1.028.000						1.028.000
90 APLICACOES DIRETAS REALIZAR O ACOMPANHAMENTO MENSAL DE TOPICOS DA CONJUNTURA ECONOMICA E SOCIAL.		1.028.000						1.028.000

ESPECIFICAÇÃO (FONTE RECURSO / MODALIDADE)	Classific. Funcional	CATEGORIAS ECONÔMICAS E GRUPOS DE DESPESAS						TOTAL
		3-DESPESAS CORRENTES			4-DESPESAS DE CAPITAL			
		1-Pessoal e Enc. Sociais	2-Juros e Enc. da Dívida	3-Outras Desp Correntes	4-Investim.	5-Inversões Financeiras	6-Amortização da Dívida	
Quantidade: 21000 Un.Medida: NUMERO DE ACESSOS NA INTERNET Produto: Boletim mensal gratuito carta de conjuntura publicado EM VERSAO IMPRESSA E DISPONIBILIZADO NA INTERNET								
	TOTAL PROGRAMA	6.848.388		1.308.000	736.996			8.893.384
(G) 0141 - APOIO ADMINISTRATIVO - FUNDACOES E AUTARQUIAS								
4022 - APOIO ADMINISTRATIVO - FEE	04.0122	5.380.000		110.000				5.490.000
TESOURO-LIVRES		5.380.000		110.000				5.490.000
90 APLICACOES DIRETAS		5.380.000		110.000				5.490.000
COLABORAR COM O PLANEJAMENTO SETORIAL DO ESTADO ATRAVES DA PARTICIPACAO DE TECNICOS DESTA INSTITUICAO JUNTO AOS ORGAOS DAS DEMAIS ESFERAS GOVERNAMENTAIS.								
Quantidade: 1 Un.Medida: Unidade Produto: Apoio prestado.								
	TOTAL PROGRAMA	5.380.000		110.000				5.490.000
	TOTAL ORGAO	26.296.141	3.000	2.397.000	736.996		100.000	29.533.137



**GOVERNO DO ESTADO DO RIO GRANDE DO SUL
SECRETARIA DA COORDENAÇÃO E PLANEJAMENTO**

SECRETARIA DA FAZENDA

14.01 – GABINETE E ORGAOS CENTRAIS

14.90 – FUNDO DE MODERNIZACAO E REAPARELHAMENTO DA SECRETARIA DA FAZENDA DO ESTADO/RS

SECRETARIA DA FAZENDA

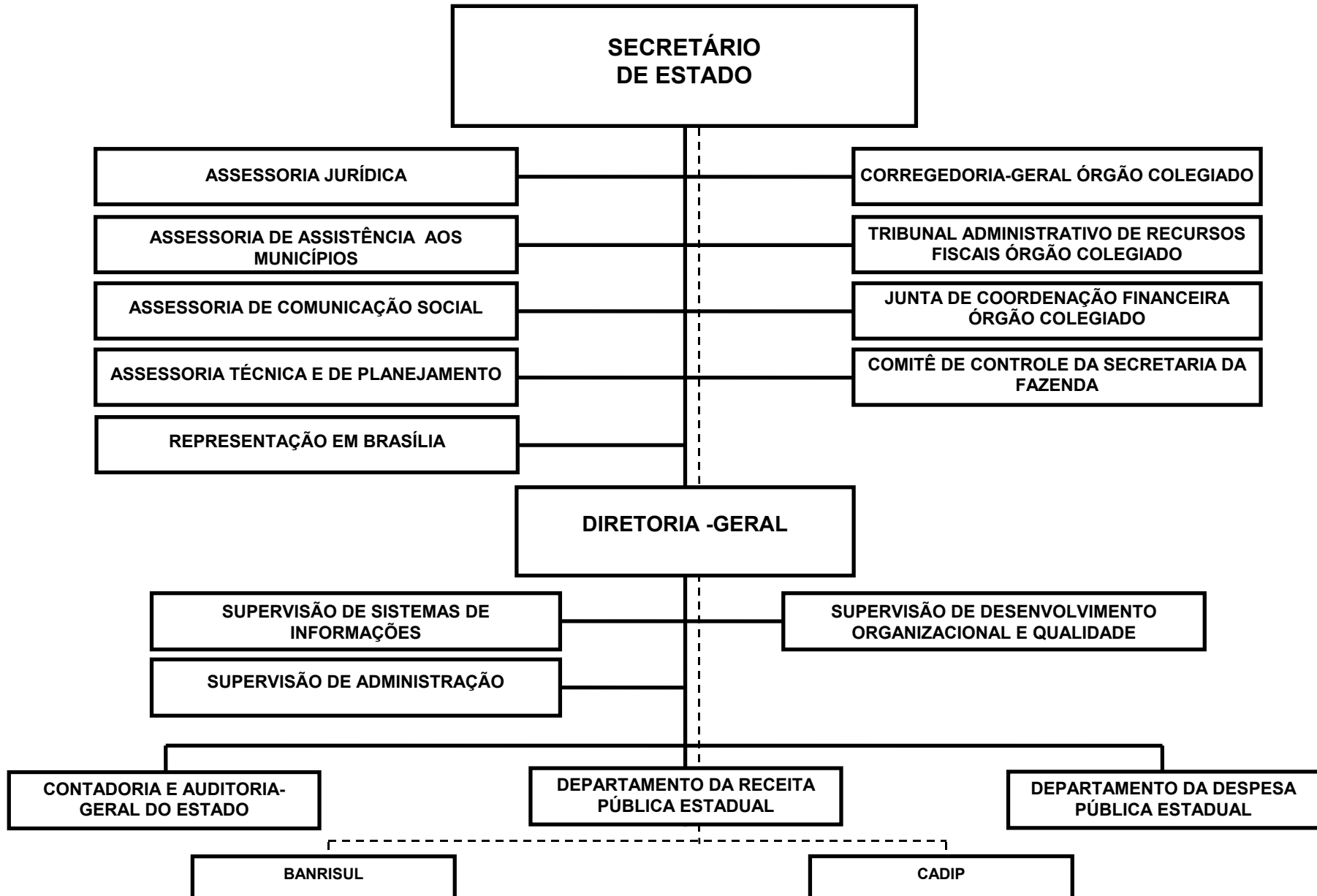

SECRETARIA DA FAZENDA

BASE LEGAL

CONSTITUICAO ESTADUAL, DE 03 DE OUTUBRO DE 1989.
ATO NR. 141, DE 21 DE MARCO DE 1890.
LEI NR. 521, DE 28 DE DEZEMBRO DE 1948.
LEI NR. 2.058, DE 21 DE MARCO DE 1953.
LEI NR. 6.537, DE 27 DE FEVEREIRO DE 1973.
LEI NR. 10.356, DE 10 DE JANEIRO DE 1995.
LEI NR. 10.600, DE 26 DE DEZEMBRO DE 1995.
LEI NR. 10.729, DE 11 DE MARCO DE 1996.
LEI NR. 10.830, DE 24 DE JULHO DE 1996.
LEI NR. 10.943, DE 07 DE ABRIL DE 1997.
DECRETO NR. 4.161, DE 02 DE OUTUBRO DE 1928.
DECRETO NR. 17.871, DE 26 DE ABRIL DE 1966.
DECRETO NR. 19.801, DE 26 DE ABRIL DE 1969.
DECRETO NR. 23.326, DE 25 DE SETEMBRO DE 1974.
DECRETO NR. 24.761, DE 19 DE JULHO DE 1976.
DECRETO NR. 25.048, DE 09 DE NOVEMBRO DE 1976.
DECRETO NR. 29.526, DE 27 DE FEVEREIRO DE 1980.
DECRETO NR. 31.970, DE 15 DE AGOSTO DE 1985.
DECRETO NR. 31.980, DE 26 AGOSTO DE 1985.
DECRETO NR. 32.148, DE 31 DE DEZEMBRO 1985.
DECRETO NR. 32.568, DE 02 DE JUNHO DE 1987.
DECRETO NR. 32.594, DE 15 DE AGOSTO DE 1987.
DECRETO NR. 32.681, DE 13 DE NOVEMBRO DE 1987.
DECRETO NR. 32.965, DE 16 DE SETEMBRO DE 1988.
DECRETO NR. 35.808, DE 31 DE JANEIRO DE 1995.
DECRETO NR. 36.155, DE 30 DE AGOSTO DE 1995.
DECRETO NR. 36.952, DE 03 DE MAIO DE 1996.
DECRETO NR. 37.297, DE 13 DE MARCO DE 1997.
DECRETO NR. 37.557, DE 08 DE JULHO DE 1997.
DECRETO NR. 37.699, DE 26 DE AGOSTO DE 1997.
DECRETO NR. 39.898, DE 29 DE DEZEMBRO DE 1999.
DECRETO NR. 40.593, DE 16 DE JANEIRO DE 2001.
DECRETO NR. 40.635, DE 13 DE FEVEREIRO DE 2001.
DECRETO NR. 41.026, DE 03 DE SETEMBRO DE 2001.
DECRETO NR. 42.359, DE 24 DE JULHO DE 2003.

PRINCIPAIS ATRIBUICOES

- ADMINISTRACAO TRIBUTARIA;
- ADMINISTRACAO FINANCEIRA;
- ADMINISTRACAO DA DESPESA;
- ADMINISTRACAO ORCAMENTARIA, PROGRAMACAO FINANCEIRA E LIBERACAO DE RECURSOS ORCAMENTARIOS;
- ADMINISTRACAO DA DIVIDA PUBLICA;
- CONTABILIDADE;
- AUDITORIA;

- ARRECADACAO;
- SERVICOS DA LOTERIA TRADICIONAL E INSTANTANEA DO ESTADO;
- AVALIACAO DOS CONVENIOS E AJUSTES REALIZADOS PELA ADMINISTRACAO COM UNIAO, ESTADOS E MUNICIPIOS;
- IDENTIFICACAO E ANALISE DE FONTES DE RECURSOS;
- ADMINISTRACAO DO SISTEMA DE PAGAMENTO DE PESSOAL DO ESTADO;
- LIMITES GLOBAIS PARA A DESPESA PUBLICA, COMPATIVEIS COM ESTIMATIVAS DA RECEITA PUBLICA, A SEREM OBSERVADOS NA ELABORACAO ORCAMENTARIA.
- COBRANCA DE CREDITOS TRIBUTARIOS E NAO-TRIBUTARIOS;
- JULGAMENTO DE RECURSOS ADMINISTRATIVOS DE CARATER TRIBUTARIO;
- NORMATIZACAO DOS PROCEDIMENTOS TRIBUTARIOS.

RELACAO DOS PROJETOS/ATIVIDADES

INTEGRACAO E DESENVOLVIMENTO DOS SISTEMAS PROMOFAZ
 DESENVOLVIMENTO E IMPLANTACAO DO SISTEMA DE ITCD
 ACAO FISCAL
 RESTAURACAO DAS FACHADAS DO PREDIO SEDE DA SEFA
 MELHORIAS NAS AREAS DE ATENDIMENTO AO PUBLICO EXTERNO
 ADMINISTRACAO E PREMIACAO DO PROGRAMA SOLIDARIEDADE
 GESTAO DA SUPERVISAO DE DESENVOLVIMENTO ORGANIZACIONAL E QUALIDADE
 GESTAO DO GABINETE DO SECRETARIO DA FAZENDA
 GESTAO DA CONTADORIA E AUDITORIA-GERAL DO ESTADO
 GESTAO DA SUPERVISAO DE ADMINISTRACAO
 GESTAO DO DEPARTAMENTO DA DESPESA PUBLICA ESTADUAL
 GESTAO DO DEPARTAMENTO DA RECEITA PUBLICA ESTADUAL
 GESTAO DO TRIBUNAL ADMINISTRATIVO DE RECURSOS FISCAIS
 GESTAO DA SUPERVISAO DE SISTEMAS DE INFORMACAO
 PUBLICIDADE
 GESTAO DA CORREGEDORIA-GERAL DO TESOIRO DO ESTADO
 GESTAO DE LOTERIAS DO ESTADO DO RIO GRANDE DO SUL
 PROGRAMA DE QUALIDADE DE VIDA
 IMPLANTAR SISTEMA DE OUVIDORIA SEFA - S.O.S
 IMPLANTAR CALL CENTER SEFA
 SISTEMA INTEGRADO DE GESTAO ORCAMENTARIA, FINANCEIRA E CONTABIL DO ESTADO - FPE.
 SISTEMA INTEGRADO DE GESTAO DE RECURSOS HUMANOS DO ESTADO - RHE.
 ADEQUACAO DA INFRA-ESTRUTURA DA DIVISAO DE PAGAMENTO DE PESSOAL
 IMPLEMENTAR SISTEMA DE PLANEJAMENTO DE GESTAO FAZENDARIA
 MODELO DE GESTAO DO CONHECIMENTO
 IMPLANTAR SISTEMA DE CONTROLE DE CUSTOS NA ADMINISTRACAO.
 DESENVOLVIMENTO E IMPLANTACAO DA METODOLOGIA DE AUDITORIA SEM PAPEL - FASE II
 ICMS ELETRONICO
 SISTEMA DE GERENCIAMENTO DO CREDITO TRIBUTARIO - SGC
 PARCERIA COM OS MUNICIPIOS NA AREA DE CONTROLE INTERNO
 DESENVOLVIMENTO E ATUALIZACAO DAS SOLUCOES DE TECNOLOGIA DA INFORMACAO
 RACIONALIZACAO E OTIMIZACAO DOS RECURSOS DA REDE.
 SEGURANCA DA REDE SEFA.
 FISCALIZACAO SETORIAL
 PROGRAMA DE RECENSEAMENTO ELETRONICO DE DOCUMENTOS FISCAIS (PRN)
 GERENCIAMENTO DA ARRECADACAO
 COBRANCA DE CREDITOS

CONTROLE DE OMISSOS NA ENTREGA DA GUIA DE INFORMACAO E APURACAO DO ICMS
PROGRAMA DE INTEGRACAO TRIBUTARIA (PIT)
PROMOCAO E EDUCACAO FISCAL
SISTEMA DE INFORMACOES TRIBUTARIAS SOBRE A AGROPECUARIA DO RS - SITAGRO
APRIMORAMENTO DA ESCOLA FAZENDARIA
GESTAO DO FUNSEFAZ

ESPECIFICAÇÃO (FONTE RECURSO / MODALIDADE)	CATEGORIAS ECONÔMICAS E GRUPOS DE DESPESAS						TOTAL
	3-DESPESAS CORRENTES			4-DESPESAS DE CAPITAL			
	1-Pessoal e Encargos Sociais	2-Juros e Enc. da Dívida	3-Outras Desp. Correntes	4-Investimentos	5-Inversões Financeiras	6-Amortização da Dívida	
TESOURO	166.193.669		72.521.847	11.268.170			249.983.686
TESOURO-LIVRES	166.193.669		71.924.054	8.368.170			246.485.893
90 APLICACOES DIRETAS	166.193.669		71.924.054	8.368.170			246.485.893
TESOURO-CONTRAPARTIDA				1.700.000			1.700.000
90 APLICACOES DIRETAS				1.700.000			1.700.000
TESOURO-VINCULADOS POR LEI			597.793	1.200.000			1.797.793
90 APLICACOES DIRETAS			597.793	1.200.000			1.797.793
CONVENIOS				4.016.767			4.016.767
90 APLICACOES DIRETAS				4.016.767			4.016.767
TOTAIS	166.193.669		72.521.847	15.284.937			254.000.453

R\$ 1,00

ESPECIFICAÇÃO (FUNTE RECURSO / MODALIDADE)	Classific. Funcional	CATEGORIAS ECONÔMICAS E GRUPOS DE DESPESAS						TOTAL
		3-DESPESAS CORRENTES			4-DESPESAS DE CAPITAL			
		1-Pessoal e Enc. Sociais	2-Juros e Enc. da Dívida	3-Outras Desp Correntes	4-Investim.	5-Inversões Financeiras	6-Amortização da Dívida	
(A) 0138 - PROGRAMA DE APOIO ADMINISTRATIVO								
1241 - INTEGRACAO E DESENVOLVIMENTO DOS SISTEMAS PROMOFAZ	04.0122			3.000.000	1.000.000			4.000.000
TESOURO-LIVRES				3.000.000	1.000.000			4.000.000
90 APLICACOES DIRETAS				3.000.000	1.000.000			4.000.000
INTEGRACAO E DESENVOLVIMENTO DE ACOES NECESSARIAS AO ENCERRAMENTO DOS PROJETOS EXECUTADOS PELO PROGRAMA DE MODERNIZACAO FAZENDARIA PROMOFAZ.								
Quantidade: Un.Medida: UNIDADE								
Produto: APOIO ADMINISTRATIVO								
2186 - GESTAO DA SUPERVISAO DE DESENVOLVIMENTO ORGANIZACIONAL E QUALIDADE	04.0122			180.000				1.538.862
TESOURO-LIVRES		1.358.862		180.000				1.538.862
90 APLICACOES DIRETAS		1.358.862		180.000				1.538.862
ELABORAR, EXECUTAR E AVALIAR PROGRAMAS DE FORMACAO E APERFEIÇAMENTO DE CARATER PERMANENTE OU TEMPORARIO NAS AREAS TECNICAS INFORMATICA, FORMACAO GERENCIAL E OUTRAS ATIVIDADES QUE VENHAM AO ENCONTRO DE SUAS FINALIDADES. FORNECER ASSESSORIA AS DIVERSAS UNIDADES NA MELHORIA DE PROCESSOS, CRIAR CANAIS PARA OUVIR A COMUNIDADE.								
Quantidade: Un.Medida: UNIDADE								
Produto: APOIO ADMINISTRATIVO								
2191 - GESTAO DO GABINETE DO SECRETARIO DA FAZENDA	04.0122			280.000				3.016.232
TESOURO-LIVRES		2.736.232		280.000				3.016.232
90 APLICACOES DIRETAS		2.736.232		280.000				3.016.232
MANTER AS ATIVIDADES DE APOIO TECNICO E ADMINISTRATIVO NECESSARIOS AO ATENDIMENTO DAS FUNCOES DO GABINETE DO SECRETARIO. COORDENAR AS ACOES FAZENDARIAS E A POLITICA ADMINISTRATIVA DA SECRETARIA.								
Quantidade: Un.Medida: UNIDADE								
Produto: APOIO ADMINISTRATIVO								
2196 - GESTAO DA CONTADORIA E AUDITORIA-GERAL DO ESTADO	04.0122			3.300.000				18.040.961
TESOURO-LIVRES		14.740.961		3.300.000				18.040.961
90 APLICACOES DIRETAS		14.740.961		3.300.000				18.040.961
REALIZAR FISCALIZACAO CONTABIL, FINACEIRA, ORCAMENTARIA, OPERACIONAL E PATRIMONIAL. EXECUTAR, CENTRALIZAR E SUPERINTENDER TODOS OS SERVICOS DE CONTABILIDADE DO ESTADO.REALIZAR AUDITORIA OPERACIONAL, CONTABIL E ADMINISTRATIVA. ORIENTAR OS ORGAOS E AS ENTIDADES DA ADMINISTRACAO PUBLICA ESTADUAL COM RELACAO A PROCEDIMENTOS DE CONTROLE INTERNO. ACOMPANHAR E MANTER O CADASTRO INFORMATIVO - CADIN/RS E O SISTEMA DE PESQUISA DE PREÇOS. IMPLANTAR SISTEMA DE CUSTOS NA ADMINISTRACAO PUBLICA ESTADUAL.								
Quantidade: Un.Medida: UNIDADE								
Produto: APOIO ADMINISTRATIVO								
2197 - GESTAO DA SUPERVISAO DE ADMINISTRACAO	04.0122			14.507.054	416.937			30.485.470
		15.561.479						

ESPECIFICAÇÃO (FUNTE RECURSO / MODALIDADE)	Classific. Funcional	CATEGORIAS ECONÔMICAS E GRUPOS DE DESPESAS					TOTAL
		3-DESPESAS CORRENTES			4-DESPESAS DE CAPITAL		
		1-Pessoal e Enc. Sociais	2-Juros e Enc. da Dívida	3-Outras Desp Correntes	4-Investim.	5-Inversões Financeiras	
TESOURO-LIVRES		15.561.479		14.507.054	400.170		30.468.703
90 APLICACOES DIRETAS		15.561.479		14.507.054	400.170		30.468.703
CONVENIOS					16.767		16.767
90 APLICACOES DIRETAS					16.767		16.767
MANTER AS ATIVIDADES DA SECRETARIA QUE SE CARACTERIZAM COMO INTERDEPARTAMENTAIS, BEM COMO AS DE CARATER GERAL: EXPEDICAO DE DOCUMENTOS, PROTOCOLO, ZELADORIA, TELEFONIA, REPROGRAFIA, BIBLIOTECA, CONSERTOS, EM GERAL, LICITACOES, CONTRATOS, LOCACOES, ARQUIVO DE DOCUMENTOS, CONTROLE DE MATERIAL PERMANENTE, ALMOXARIFADO, FORNECIMENTO DE MATERIAL DE CONSUMO, ELABORACAO E COORDENACAO DA PROPOSTA ORÇAMENTARIA, EXECUCAO ORÇAMENTARIA, LEVANTAMENTO E ACOMPANHAMENTO DOS CUSTOS ADMINISTRATIVOS GERENCIAR OS RECURSOS HUMANOS E OS ESPACOS FISICOS DA SEFA.							
Quantidade: Un.Medida: UNIDADE							
Produto: APOIO ADMINISTRATIVO							
2198 - GESTAO DO DEPARTAMENTO DA DESPESA PUBLICA ESTADUAL	04.0123	16.676.974		3.850.000			20.526.974
TESOURO-LIVRES		16.676.974		3.850.000			20.526.974
90 APLICACOES DIRETAS		16.676.974		3.850.000			20.526.974
ADMINISTRAR E GERENCIAR AS FINANÇAS DO ESTADO ESPECIALMENTE QUANTO AO PLANEJAMENTO, ACOMPANHAMENTO E EXECUCAO DA PROGRAMACAO ORÇAMENTARIA E ALTERACOES; DA PROGRAMACAO DO PAGAMENTO DA DESPESA PUBLICA; DO FLUXO FINANCEIRO; DO SISTEMA INTEGRADO DA ADMINISTRACAO DE CAIXA DO ESTADO; DO SISTEMA DE PAGAMENTO DE PESSOAL DO ESTADO; E DA DIVIDA PUBLICA DO ESTADO, DAR SUPORTE A ADMINISTRACAO ATRAVES DE ASSESSORAMENTO TECNICO, ESTUDOS E PUBLICACOES DAS FINANÇAS DO ESTADO.							
Quantidade: Un.Medida: UNIDADE							
Produto: APOIO ADMINISTRATIVO							
2199 - GESTAO DO DEPARTAMENTO DA RECEITA PUBLICA ESTADUAL	04.0129	110.477.645		29.961.000			140.438.645
TESOURO-LIVRES		110.477.645		29.961.000			140.438.645
90 APLICACOES DIRETAS		110.477.645		29.961.000			140.438.645
GERENCIAR FUNCOES VOLTADAS A GESTAO DA RECEITA PUBLICA ESTADUAL, ESPECIALMENTE A OBTENCAO DE RECURSOS DE NATUREZA TRIBUTARIA, COMPRENDENDO, BASICAMENTE, A NORMATIZACAO, OS ESTUDOS ECONOMICOS TRIBUTARIOS, A FISCALIZACAO, A COBRANCA, O CONTENCIOSO ADMINISTRATIVO, A PROMOCAO E EDUCACAO TRIBUTARIA, A GESTAO DA INFORMACAO FISCAL, A ARRECADACAO, O ATENDIMENTO AO CONTRIBUINTE E AO CIDADAO.							
Quantidade: Un.Medida: UNIDADE							
Produto: APOIO ADMINISTRATIVO							
2200 - GESTAO DO TRIBUNAL ADMINISTRATIVO DE RECURSOS FISCAIS	04.0122	2.012.325		130.000			2.142.325
TESOURO-LIVRES		2.012.325		130.000			2.142.325
90 APLICACOES DIRETAS		2.012.325		130.000			2.142.325
JULGAR, EM SEGUNDA INSTANCIA, LITIGIOS SUSCITADOS ENTRE A FAZENDA ESTADUAL E OS CONTRIBUINTE COM RELACAO A MATERIA FISCAL, ISENCAO, RESTITUICOES E REDUCCAO DE TRIBUTOS.							
Quantidade: Un.Medida: UNIDADE							
Produto: APOIO ADMINISTRATIVO							
2203 - GESTAO DA SUPERVISAO DE SISTEMAS DE INFORMACAO							

R\$ 1,00

ESPECIFICAÇÃO (FONTE RECURSO / MODALIDADE)	Classific. Funcional	CATEGORIAS ECONÔMICAS E GRUPOS DE DESPESAS						TOTAL
		3-DESPESAS CORRENTES			4-DESPESAS DE CAPITAL			
		1-Pessoal e Enc. Sociais	2-Juros e Enc. da Dívida	3-Outras Desp Correntes	4-Investim.	5-Inversões Financeiras	6-Amortização da Dívida	
	04.0126	1.030.681		2.370.000			3.400.681	
TESOURO-LIVRES		1.030.681		2.370.000			3.400.681	
90 APLICACOES DIRETAS		1.030.681		2.370.000			3.400.681	
GERENCIAR E ESPECIFICAR OS SISTEMAS DE INFORMACAO.BUSCAR E MANTER A COMPLETA INTEGRACAO DE BANCOS DE DADOS E SISTEMAS, A UNICIDADE E A GUARDA DE INFORMACOES EM CONSONANCIA COM A LEGISLACAO.								
Quantidade:	Un.Medida: UNIDADE							
Produto: APOIO ADMINISTRATIVO								
2218 - PUBLICIDADE	04.0122			1.399.000			1.399.000	
TESOURO-LIVRES				1.399.000			1.399.000	
90 APLICACOES DIRETAS				1.399.000			1.399.000	
REALIZAR CAMPANHAS DESTINADAS AO AUMENTO DE ARRECADAÇAO DOS TRIBUTOS ESTADUAIS, EDUCACAO TRIBUTARIA, DIVULGACAO DO PAGAMENTO DO IPVA.								
Quantidade:	Un.Medida: UNIDADE							
Produto: APOIO ADMINISTRATIVO								
2277 - GESTAO DA CORREGEDORIA-GERAL DO TESOIRO DO ESTADO	04.0122	784.162		20.000			804.162	
TESOURO-LIVRES		784.162		20.000			804.162	
90 APLICACOES DIRETAS		784.162		20.000			804.162	
INSPECIONAR,ORIENTAR E DISCIPLINAR AS ATIVIDADES DOS ORGAOS E DOS SERVIDORES DA SECRETARIA DA FAZENDA, SUGERIR MEDIDAS PARA RACIONALIZAR A EFICIENCIA DOS SERVICOS, ASSIM COMO, EFETUAR O PREPARO DOS PROCESSOS ADMINISTRATIVO-DISCIPLINARES E SINDICANCIAS.								
Quantidade:	Un.Medida: UNIDADE							
Produto: APOIO ADMINISTRATIVO								
2297 - GESTAO DE LOTERIAS DO ESTADO DO RIO GRANDE DO SUL	04.0122	814.348		232.000			1.046.348	
TESOURO-LIVRES		814.348		220.000			1.034.348	
90 APLICACOES DIRETAS		814.348		220.000			1.034.348	
TESOURO-VINCULADOS POR LEI				12.000			12.000	
90 APLICACOES DIRETAS				12.000			12.000	
EXECUTAR OS SERVICOS PUBLICOS DE EXPLORACAO DAS LOTERIAS DO ESTADO, PAGAR OS PREMIOS E ENCARGOS E TRANSFERIR A SUA RENDA LIQUIDA NOS TERMOS DA LEGISLACAO VIGENTE.								
Quantidade:	Un.Medida: UNIDADE							
Produto: APOIO ADMINISTRATIVO								
TOTAL PROGRAMA		166.193.669		59.229.054	1.416.937		226.839.660	
(G) 0157 - APERFEICOAMENTO DO RELACIONAMENTO DA SECRETARIA DA FAZENDA COM A SOCIEDADE	04.0122				5.700.000		5.700.000	
1961 - RESTAURACAO DAS FACHADAS DO PREDIO SEDE DA SEFA								

R\$ 1,00

ESPECIFICAÇÃO (FUNTE RECURSO / MODALIDADE)	Classific. Funcional	CATEGORIAS ECONÔMICAS E GRUPOS DE DESPESAS						TOTAL
		3-DESPESAS CORRENTES			4-DESPESAS DE CAPITAL			
		1-Pessoal e Enc. Sociais	2-Juros e Enc. da Dívida	3-Outras Desp Correntes	4-Investim.	5-Inversões Financeiras	6-Amortização da Dívida	
TESOURO-CONTRAPARTIDA					1.700.000		1.700.000	
90 APLICACOES DIRETAS					1.700.000		1.700.000	
CONVENIOS					4.000.000		4.000.000	
90 APLICACOES DIRETAS					4.000.000		4.000.000	
RECUPERAR AS FACHADAS DO PREDIO SEDE DA SECRETARIA DA FAZENDA.								
Quantidade: 4500 Un.Medida: M2 Produto: FACHADAS RECUPERADAS								
1962 - MELHORIAS NAS AREAS DE ATENDIMENTO AO PUBLICO EXTERNO	04.0122			45.000	50.000		95.000	
TESOURO-LIVRES				45.000	50.000		95.000	
90 APLICACOES DIRETAS				45.000	50.000		95.000	
IMPLEMENTAR MELHORIAS NAS AREAS DE ATENDIMENTO AO PUBLICO EXTERNO ATRAVES DA ADAPTACAO DOS ESPACOS PARA ACESSO A DEFICIENTES, AQUISICAO DE MOVEIS PROPRIOS PARA ESPERA, PAINEL LUMINOSO E PLACAS DE IDENTIFICACAO.								
Quantidade: 350 Un.Medida: M2 Produto: ESPACOS FISICOS ADAPTADOS								
5466 - IMPLANTAR SISTEMA DE OUVIDORIA SEFA - S.O.S	04.0122			36.000			36.000	
TESOURO-LIVRES				36.000			36.000	
90 APLICACOES DIRETAS				36.000			36.000	
IMPLANTAR UM CANAL DE COMUNICACAO COM A SOCIEDADE, ATRAVES DE PESQUISA, DE TELEFONE E INTERNET, INTERLIGADO COM TODOS OS SERVICOS FAZENDARIOS.								
Quantidade: 80 Un.Medida: Percentual de implantacao Produto: Sistema implantado								
5467 - IMPLANTAR CALL CENTER SEFA	04.0122			90.000	300.000		390.000	
TESOURO-LIVRES				90.000	300.000		390.000	
90 APLICACOES DIRETAS				90.000	300.000		390.000	
IMPLANTAR NA SECRETARIA DA FAZENDA UM SERVICO TELEFONICO DE INFORMACAO AO USUARIO, CONTRIBUINTE, FORNECEDOR E FUNCIONARIO PUBLICO SOB O FORMATO DE CALL CENTER.								
Quantidade: 70 Un.Medida: Percentual Produto: Call center implantado								
TOTAL PROGRAMA				171.000	6.050.000		6.221.000	
(G) 0158 - APRIMORAMENTO DA GESTAO FAZENDARIA								
1242 - DESENVOLVIMENTO E IMPLANTACAO DO SISTEMA DE ITCD	04.0125			90.000	700.000		790.000	
TESOURO-LIVRES				90.000	700.000		790.000	
90 APLICACOES DIRETAS				90.000	700.000		790.000	

R\$ 1,00

ESPECIFICAÇÃO (FUNTE RECURSO / MODALIDADE)	Classific. Funcional	CATEGORIAS ECONÔMICAS E GRUPOS DE DESPESAS					TOTAL
		3-DESPESAS CORRENTES			4-DESPESAS DE CAPITAL		
		1-Pessoal e Enc. Sociais	2-Juros e Enc. da Dívida	3-Outras Desp Correntes	4-Investim.	5-Inversões Financeiras	
<p>MODERNIZAR O ITCD PARA MELHORAR A GESTAO, OTIMIZAR OS RECURSOS HUMANOS, MATERIAIS E TECNOLOGICOS, APERFEICOAR O ATENDIMENTO AO CONTRIBUINTE E AUMENTAR A EFICIENCIA DA ARRECADACAO E A INSERCAO DO ITCD NA FILOSOFIA DE AUTO-ATENDIMENTO VIA INTERNET ATUALMENTE EM IMPLANTACAO PELA SECRETARIA DA FAZENDA.</p> <p>Quantidade: Un.Medida: Equipamentos Produto: Capacidade instalada ampliada e otimizada</p> <p>5468 - SISTEMA INTEGRADO DE GESTAO ORÇAMENTARIA, FINANCEIRA E CONTABIL DO ESTADO - FPE. 04.0126</p> <p>TESOURO-LIVRES</p> <p>90 APLICACOES DIRETAS</p> <p>DESENVOLVER MODULOS DO SISTEMA FPE (FINANCAS PUBLICAS ESTADUAIS).</p>			1.800.000	350.000		2.150.000	
			1.800.000	350.000		2.150.000	
			1.800.000	350.000		2.150.000	
<p>Quantidade: 50 Un.Medida: Percentual Produto: Sistema de processamento e analise de dados implantado</p> <p>5469 - SISTEMA INTEGRADO DE GESTAO DE RECURSOS HUMANOS DO ESTADO - RHE. 04.0126</p> <p>TESOURO-LIVRES</p> <p>90 APLICACOES DIRETAS</p> <p>IMPLANTAR SISTEMA DE GESTAO DOS RECURSOS HUMANOS DO ESTADO E DE GERACAO DE FOLHA DE PAGAMENTO.</p>			3.700.000	700.000		4.400.000	
			3.700.000	700.000		4.400.000	
			3.700.000	700.000		4.400.000	
<p>Quantidade: 26 Un.Medida: Percentual Produto: Matrículas implantadas no novo sistema.</p> <p>5470 - ADEQUACAO DA INFRA-ESTRUTURA DA DIVISAO DE PAGAMENTO DE PESSOAL 04.0122</p> <p>TESOURO-LIVRES</p> <p>90 APLICACOES DIRETAS</p> <p>REFORMAR O ESPACO FISICO DA DIVISAO DE PAGAMENTO DE PESSOAL, PROVENDO O SETOR COM A ESTRUTURA ADEQUADA A NOVAS ROTINAS DE TRABALHO.</p>				300.000		300.000	
				300.000		300.000	
				300.000		300.000	
<p>Quantidade: 700 Un.Medida: M Produto: Espaco fisico adaptado.</p> <p>5471 - IMPLEMENTAR SISTEMA DE PLANEJAMENTO DE GESTAO FAZENDARIA 04.0122</p> <p>TESOURO-LIVRES</p> <p>90 APLICACOES DIRETAS</p> <p>AVALIAR, SELECIONAR E DESENVOLVER SISTEMA QUE PERMITA EXECUTAR O PLANEJAMENTO DA GESTAO FAZENDARIA NOS MOLDES DA METODOLOGIA E DA SISTEMATICA ADOTADAS PELA ADMINISTRACAO, VIA INTRANET.</p>			110.000			110.000	
			110.000			110.000	
			110.000			110.000	
<p>Quantidade: 1 Un.Medida: Sistema Produto: Sistema de planejamento implantado</p> <p>5474 - MODELO DE GESTAO DO CONHECIMENTO 04.0122</p> <p>TESOURO-LIVRES</p> <p>90 APLICACOES DIRETAS</p>			36.000			36.000	
			36.000			36.000	
			36.000			36.000	

R\$ 1,00

ESPECIFICAÇÃO (FUNTE RECURSO / MODALIDADE)	Classific. Funcional	CATEGORIAS ECONÔMICAS E GRUPOS DE DESPESAS						TOTAL
		3-DESPESAS CORRENTES			4-DESPESAS DE CAPITAL			
		1-Pessoal e Enc. Sociais	2-Juros e Enc. da Dívida	3-Outras Desp Correntes	4-Investim.	5-Inversões Financeiras	6-Amortização da Dívida	
DESENVOLVER UM MODELO DE GESTAO DO CONHECIMENTO QUE COMPREENDA A IMPLEMENTACAO DE POLITICAS, PRATICAS, METODOS E TECNOLOGIAS QUE PROMOVAM A GERACAO, O ARMAZENAMENTO, A UTILIZACAO E O COMPARTILHAMENTO DE CONHECIMENTOS, EXPERIENCIAS E ESPECIALIZACOES NO AMBITO DA SEFA. Quantidade: 30 Un.Medida: Percentual Produto: Repositorio estruturado de conhecimentos disponiveis para toda a organizacao em todos os niveis de atividades 6112 - DESENVOLVIMENTO E ATUALIZACAO DAS SOLUCOES DE TECNOLOGIA DA INFORMACAO	04.0126			500.000			500.000	500.000
TESOIRO-LIVRES 90 APLICACOES DIRETAS IMPLEMENTAR POLITICAS E ACOES INTERNAS QUE PERMITAM A ATUALIZACAO INDISPENSAVEL DAS SOLUCOES DE SOFTWARE E DE HARDWARE, AUMENTANDO A CAPACIDADE INSTALADA. Quantidade: 120 Un.Medida: Equipamentos novos Produto: Ampliacao e otimizacao da capacidade instalada. 6113 - RACIONALIZACAO E OTIMIZACAO DOS RECURSOS DA REDE.	04.0126			390.000	150.000		540.000	540.000
TESOIRO-LIVRES 90 APLICACOES DIRETAS IMPLEMENTAR SOLUCOES QUE UTILIZEM A INFRA-ESTRUTURA DE REDE JA INSTALADA, UTILIZANDO PRODUTOS, SERVICOS OU AGREGANDO NOVOS DISPOSITIVOS. Quantidade: 100 Un.Medida: % MELHORADO A UNID. DE MEDIDA Produto: Melhorar o fluxo de comunicacao e utilizacao da rede de dados para transmissao de voz (telefonica). 6114 - SEGURANCA DA REDE SEFA.	04.0126			90.000			90.000	90.000
TESOIRO-LIVRES 90 APLICACOES DIRETAS IMPLANTAR SISTEMAS DE CONTROLE E PLANOS DE CONTINGENCIA DO SITE CENTRAL AVALIAR PERMANENTEMENTE A TOPOLOGIA DA REDE EXISTENTE, ZELAR PELA GUARDA E SEGURANCA DAS INFORMACOES E NORMATIZAR O USO DA REDE. Quantidade: 20 Un.Medida: Percentual Produto: Implementacao do site de contingencia, estabelecer plano de contingencia e adequar a topologia da rede as crescentes demandas de qualidade de servico.								
TOTAL PROGRAMA				6.716.000	2.200.000		8.916.000	
(G) 0199 - GESTAO DA POLITICA DE CONTROLE INTERNO								
5476 - IMPLANTAR SISTEMA DE CONTROLE DE CUSTOS NA ADMINISTRACAO.	04.0125			145.000			145.000	145.000
TESOIRO-LIVRES 90 APLICACOES DIRETAS ELABORAR METODOLOGIA DE APURACAO DE CUSTOS, DESENVOLVIMENTO DE SOFTWARE E IMPLANTACAO DO MODELO.				145.000			145.000	145.000

R\$ 1,00

ESPECIFICAÇÃO (FUNTE RECURSO / MODALIDADE)	Classific. Funcional	CATEGORIAS ECONÔMICAS E GRUPOS DE DESPESAS						TOTAL
		3-DESPESAS CORRENTES			4-DESPESAS DE CAPITAL			
		1-Pessoal e Enc. Sociais	2-Juros e Enc. da Dívida	3-Outras Desp Correntes	4-Investim.	5-Inversões Financeiras	6-Amortização da Dívida	
Quantidade: 50 Un.Medida: Percentual de realizacao Produto: Sistema de controle de custos. 5477 - DESENVOLVIMENTO E IMPLANTACAO DA METODOLOGIA DE AUDITORIA SEM PAPEL - FASE II 04.0125				90.000			90.000	
TESOURO-LIVRES				90.000			90.000	
90 APLICACOES DIRETAS				90.000			90.000	
DESENVOLVER E IMPLANTAR SOFTWARES DE EXTRACAO E ANALISE DE DADOS E IMPLEMENTACAO DE ROTINAS DE UTILIZACAO.								
Quantidade: 50 Un.Medida: % De orgaos submetidos a metod Produto: Metodologia de auditoria.								
TOTAL PROGRAMA				235.000			235.000	
(G) 0161 - INCREMENTO DA RECEITA ESTADUAL								
1243 - ACAO FISCAL 04.0125				90.000	800.000		890.000	
TESOURO-LIVRES				90.000	800.000		890.000	
90 APLICACOES DIRETAS				90.000	800.000		890.000	
DESENVOLVER UM SISTEMA DE INFORMATICA QUE CONSOLIDE OS AMBIENTES DE AUDITORIA FISCAL DO DEPARTAMENTO DA RECEITA PUBLICA ESTADUAL, PERMITINDO AGILIZAR A ACAO DO FISCO, JUNTAMENTE COM O APRIMORAMENTO DAS FERRAMENTAS UTILIZADAS PARA O ACOMPANHAMENTO DO COMPORTAMENTO DOS CONTRIBUINTES E PARA O GERENCIAMENTO DAS ACOES FISCAIS.								
Quantidade: 50 Un.Medida: % atividades realizadas Produto: Realizacao de 100% das atividades propostas nas reunioes dos Grupos Setoriais de Administracao Tributaria.								
5479 - ICMS ELETRONICO 04.0125				1.850.000	700.000		2.550.000	
TESOURO-LIVRES				1.850.000	700.000		2.550.000	
90 APLICACOES DIRETAS				1.850.000	700.000		2.550.000	
CONTROLAR O FLUXO DE ICMS GERADO E OS CREDITOS COMPENSAVEIS DENTRO DA MESMA FILOSOFIA DE UM SISTEMA DE CONTA-CORRENTE BANCARIA. NESTA CONCEPCAO, HAVERA A CONCILIAÇÃO ENTRE DEBITO E CREDITO DE CADA FATO GERADOR NA CONTA INDIVIDUAL DOS CONTRIBUINTES ENVOLVIDOS E QUE SERÁ REALIZADA NUM SISTEMA DE COMPENSAÇÃO.								
Quantidade: 5 Un.Medida: Percentual de contribuintes Produto: Implementar progressivamente o numero de contribuintes da categoria geral ao icm s eletronic.								
5480 - SISTEMA DE GERENCIAMENTO DO CREDITO TRIBUTARIO - SGC 04.0125					900.000		900.000	
TESOURO-LIVRES					900.000		900.000	
90 APLICACOES DIRETAS					900.000		900.000	
CRIAR UM SISTEMA PARA GERENCIAR A COBRANCA DO CREDITO TRIBUTARIO EM TODAS AS SUAS FASES, EM SUBSTITUICAO AOS SISTEMAS ATUAIS DE CONTROLE DA COBRANCA.								
Quantidade: 100 Un.Medida: % Realizacao de etapas Produto: Sistema para gerenciamento e realizacao da cobranca administrativa, implementado em etapas.								

ESPECIFICAÇÃO (FONTE RECURSO / MODALIDADE)	Classific. Funcional	CATEGORIAS ECONÔMICAS E GRUPOS DE DESPESAS						TOTAL
		3-DESPESAS CORRENTES			4-DESPESAS DE CAPITAL			
		1-Pessoal e Enc. Sociais	2-Juros e Enc. da Dívida	3-Outras Desp Correntes	4-Investim.	5-Inversões Financeiras	6-Amortização da Dívida	
6116 - FISCALIZACAO SETORIAL	04.0125			45.000		100.000		145.000
TESOURO-LIVRES				45.000		100.000		145.000
90 APLICACOES DIRETAS				45.000		100.000		145.000
REVISAR E INCREMENTAR A ACAO DOS GRUPOS DE FISCALIZACAO SETORIAL (GFS)								
Quantidade: 100 Un.Medida: % ATIVIDADES REALIZADAS Produto: REALIZACAO DE 100% DAS ATIVIDADES PROPOSTAS NAS REUNIOES DOS GRUPOS SETORIAIS DE ADMINISTRACAO TRIBUTARIA								
6117 - PROGRAMA DE RECENSEAMENTO ELETRONICO DE DOCUMENTOS FISCAIS (PRN)	04.0125			550.000		750.000		1.300.000
TESOURO-LIVRES				550.000		750.000		1.300.000
90 APLICACOES DIRETAS				550.000		750.000		1.300.000
DOTAR DE NOVAS FUNCIONALIDADES O PRN; APRIMORAR A PARTICIPACAO DO ESTADO NO SISTEMA INTEGRADO DE INFORMACOES SOBRE OPERACOES INTERESTADUAIS COM MERCADORIAS E SERVICOS; CONSOLIDAR AS INFORMACOES VISANDO SUBSIDIAR AUDITORIAS E ACOMPANHAMENTO DE CONTRIBUINTES E DE SETORES ECONOMICOS A PARTIR DE BANCO DE DADOS MULTIDIMENSIONAIS E RELACIONAIS.								
Quantidade: 95 Un.Medida: % DE ENTREGA DA GIA Produto: MANUTENCAO DO PERCENTUAL DA GIA.								
6118 - GERENCIAMENTO DA ARRECADACAO	04.0125			90.000		138.000		228.000
TESOURO-LIVRES				90.000		138.000		228.000
90 APLICACOES DIRETAS				90.000		138.000		228.000
ESTABELECE MELHORIAS NAS ROTINAS, FACILITANDO O INGRESSO DE RECEITAS, ATRAVES DA AMPLIACAO DE PONTOS DE ARRECADACAO NA REDE ESTADUAL, DO INCREMENTO DO PAGAMENTO POR AUTO-ATENDIMENTO BANCARIO E AUTOMATIZACAO DE TODA A ARRECADACAO BANCARIA.								
Quantidade: 25 Un.Medida: % Cresc. Arrec por auto-atend. Produto: Incremento da arrecadacao atraves do auto-atendimento.								
6119 - COBRANCA DE CREDITOS	04.0125			90.000		100.000		190.000
TESOURO-LIVRES				90.000		100.000		190.000
90 APLICACOES DIRETAS				90.000		100.000		190.000
INCREMENTAR A EFICIENCIA DA ATIVIDADE DE COBRANCA NA RECEITA ESTADUAL, AUMENTANDO A LIQUIDEZ DO CREDITO TRIBUTARIO, MEDIANTE A RECUPERACAO DOS CREDITOS, ACOMPANHAMENTO DOS DEVEDORES CONTUMAZES, ESTABELECIMENTO DE METAS DE DESEMPENHO, RESTRICAO DE BENEFICIOS AOS DEVEDORES EM DIVIDA ATIVA E ACOES CONJUNTAS COM A PROCURADORIA-GERAL DO ESTADO.								
Quantidade: 20 Un.Medida: % Parcelamento de creditos Produto: Incremento do grau de parcelamento dos creditos do estado								
6120 - CONTROLE DE OMISSOS NA ENTREGA DA GUIA DE INFORMACAO E APURACAO DO ICMS	04.0125			90.000		20.000		110.000
TESOURO-LIVRES				90.000		20.000		110.000

R\$ 1,00

ESPECIFICAÇÃO (FUNTE RECURSO / MODALIDADE)	Classific. Funcional	CATEGORIAS ECONÔMICAS E GRUPOS DE DESPESAS						TOTAL
		3-DESPESAS CORRENTES			4-DESPESAS DE CAPITAL			
		1-Pessoal e Enc. Sociais	2-Juros e Enc. da Dívida	3-Outras Desp. Correntes	4-Investim.	5-Inversões Financeiras	6-Amortização da Dívida	
90 APLICACOES DIRETAS ESTABELECEM ROTINAS E PROCESSOS AUTOMATIZADOS DE ACOMPANHAMENTO E CONTROLE DA OMISSÃO NAS OBRIGAÇÕES ACESSÓRIAS, RELATIVAS À REMESSA DE ARQUIVOS E DECLARAÇÕES À SECRETARIA DA FAZENDA. Quantidade: 4 Un.Medida: % De omissões g/a modelo 2 Produto: Manutenção do percentual de omissão na entrega da GUIA DE INFORMAÇÃO E APURAÇÃO DO ICMS - GIA, MODELO 2 - EM, NO MÁXIMO, 4%.				90.000	20.000			110.000
TOTAL PROGRAMA				2.805.000	3.508.000			6.313.000
(G) 0162 - PROMOÇÃO DA EDUCAÇÃO FISCAL								
5481 - PARCERIA COM OS MUNICÍPIOS NA ÁREA DE CONTROLE INTERNO	04.0125			35.000				35.000
TESOURO-LIVRES				35.000				35.000
90 APLICACOES DIRETAS FIRMAR CONVENIOS DE COOPERACAO COM AS PREFEITURAS E OFERECER TREINAMENTO A INTEGRANTES DAS CONTADORIAS DOS MUNICIPIOS EM ASSUNTOS DE INTERESSE MUTUO NAS AREAS DE CONTRATOS, CONVENIOS, PRESTACAO DE CONTAS, TEMAS DA LEI DE RESPONSABILIDADE FISCAL, CADIN, FUNDEF E OUTROS TEMAS DE FINANÇAS PUBLICAS. Quantidade: 250 Un.Medida: UNIDADE Produto: MUNICIPIO ATENDIDO POR TREINAMENTO				35.000				35.000
6121 - PROGRAMA DE INTEGRAÇÃO TRIBUTÁRIA (PIT)	04.0125			640.000	800.000			1.440.000
TESOURO-LIVRES				640.000	800.000			1.440.000
90 APLICACOES DIRETAS ESTABELECEM UMA SERIE DE MELHORIAS NO PROGRAMA QUE ABRANGE AS ACOES A SEREM DESENVOLVIDAS PELOS MUNICIPIOS E ESTADO COM BASE NA LEI N 10.388/95 E DECRETO N 36.009/95, REVENDO O SISTEMA DE PONTUACAO DO PROGRAMA. Quantidade: 10 Un.Medida: % Municipios atendidos Produto: Aperfeiçoamento do relacionamento com os municipios do estado.				640.000	800.000			1.440.000
6122 - PROMOÇÃO E EDUCAÇÃO FISCAL	04.0125			200.000	50.000			250.000
TESOURO-LIVRES				200.000	50.000			250.000
90 APLICACOES DIRETAS INSERIR A EDUCACAO FISCAL NAS ESCOLAS DE NIVEL FUNDAMENTAL E MEDIO E APRIMORAR A COMUNICACAO INTERNA E EXTERNA. Quantidade: 15 Un.Medida: % Funcionarios sensibilizados Produto: Servidores estaduais sensibilizados				200.000	50.000			250.000
6123 - SISTEMA DE INFORMAÇÕES TRIBUTÁRIAS SOBRE A AGROPECUÁRIA DO RS - SITAGRO	04.0125			90.000	50.000			140.000
TESOURO-LIVRES				90.000	50.000			140.000
90 APLICACOES DIRETAS INSTITUIR NOVAS FUNCIONALIDADES NESSE PROGRAMA QUE TEM COMO FONTE DE DADOS A DIGITACAO, PELAS PREFEITURAS MUNICIPAIS, DE TODAS AS NOTAS FISCAIS DE PRODUTOR.				90.000	50.000			140.000

R\$ 1,00

ESPECIFICAÇÃO (FUNTE RECURSO / MODALIDADE)	Classific. Funcional	CATEGORIAS ECONÔMICAS E GRUPOS DE DESPESAS					TOTAL
		3-DESPESAS CORRENTES			4-DESPESAS DE CAPITAL		
		1-Pessoal e Enc. Sociais	2-Juros e Enc. da Dívida	3-Outras Desp Correntes	4-Investim.	5-Inversões Financeiras	
Quantidade: 80 Un.Medida: % De municipios usuarios Produto: MUNICIPIO INTEGRADO AO SITAGRO.							
TOTAL PROGRAMA			965.000	900.000			1.865.000
(G) 0163 - VALORIZACAO E CAPACITACAO DOS RECURSOS HUMANOS DA SECRETARIA DA FAZENDA							
2890 - PROGRAMA DE QUALIDADE DE VIDA	04.0122		165.000				165.000
TESOURO-LIVRES			165.000				165.000
90 APLICACOES DIRETAS			165.000				165.000
DESENVOLVER ACOES E APOIAR INICIATIVAS QUE PROPICIEM BEM-ESTAR E EVOLUCAO CONSTANTE DOS COLABORADORES, FOCADA NAS DIVERSAS DIMENSOES QUE COMPOEM O SER HUMANO INTEGRAL: FISICA, INTELLECTUAL, PROFISSIONAL, PSICOLOGICA, SOCIOLOGICA E ESPIRITUAL.							
Quantidade: Un.Medida: Participacao de servidores Produto: Conjunto de eventos especificos, educacionais, praticas vivenciais e/ou servicos tecnicos especializados.							
6124 - APRIMORAMENTO DA ESCOLA FAZENDARIA	04.0128		400.000	10.000			410.000
TESOURO-LIVRES			400.000	10.000			410.000
90 APLICACOES DIRETAS			400.000	10.000			410.000
APRIMORAR A PLATAFORMA DE ENSINO A DISTANCIA E CONTRATAR VAGAS EM CURSOS EXTERNOS, CONGRESSOS, SEMINARIOS E OUTROS EVENTOS DE CAPACITACAO, BEM COMO PRODUIZIR CURSOS COM A UTILIZACAO DE INSTRUTORES INTERNOS, NAS MODALIDADES PRESENCIAL E A DISTANCIA.							
Quantidade: 3000 Un.Medida: PESSOAS Produto: Servidores capacitados							
TOTAL PROGRAMA			565.000	10.000			575.000
(G) 0260 - PROGRAMA SOLIDARIEDADE							
2183 - ADMINISTRACAO E PREMIACAO DO PROGRAMA SOLIDARIEDADE	04.0122		1.250.000				1.250.000
TESOURO-LIVRES			1.250.000				1.250.000
90 APLICACOES DIRETAS			1.250.000				1.250.000
APOIAR A ATUACAO DE ENTIDADES VINCULADAS AS AREAS DA SAUDE, DA EDUCACAO E DA ASSISTENCIA SOCIAL, BEM COMO ALERTAR A SOCIEDADE SOBRE A IMPORTANCIA DOS IMPOSTOS, PROCURANDO O INCREMENTO DA ARRECADACAO.							
Quantidade: 10000000 Un.Medida: NUMERO DE CAUTELAS Produto: QUANTIDADE DE CAUTELAS TROCADAS POR ANO							
TOTAL PROGRAMA			1.250.000				1.250.000
TOTAL ORGAO		166.193.669	71.936.054	14.084.937			252.214.660

R\$ 1,00

ESPECIFICAÇÃO (FONTE RECURSO / MODALIDADE)	Classific. Funcional	CATEGORIAS ECONÔMICAS E GRUPOS DE DESPESAS						TOTAL
		3-DESPESAS CORRENTES			4-DESPESAS DE CAPITAL			
		1-Pessoal e Enc. Sociais	2-Juros e Enc. da Dívida	3-Outras Desp Correntes	4-Investim.	5-Inversões Financeiras	6-Amortização da Dívida	
(A) 0138 - PROGRAMA DE APOIO ADMINISTRATIVO								
8084 - GESTAO DO FUNSEFAZ	04.0122			585.793		1.200.000		1.785.793
TESOURO-VINCULADOS POR LEI				585.793		1.200.000		1.785.793
90 APLICACOES DIRETAS				585.793		1.200.000		1.785.793
FUNDO DE REAPARELHAMENTO TECNOLÓGICO DA SECRETARIA DA FAZENDA E APOIO, EM CARATER SUPLETIVO, AOS PROGRAMAS E PROJETOS DE DESENVOLVIMENTO, APERFEIÇOAMENTO E ESPECIALIZAÇÃO DOS SEUS RECURSOS HUMANOS NO COMBATE A EVASÃO FISCAL, NA MELHORIA DO GASTO PÚBLICO E NO CONTROLE INTERNO, BEM COMO A AMPLIAR A CAPACIDADE DE ATENDIMENTO AO PÚBLICO E A CUSTEAR AS SUAS ATIVIDADES FINS, CONFORME LEI 12200/04.								
Quantidade: Un.Medida: UNIDADE								
Produto: APOIO ADMINISTRATIVO								
	TOTAL PROGRAMA			585.793		1.200.000		1.785.793
	TOTAL ORGAO			585.793		1.200.000		1.785.793



GOVERNO DO ESTADO DO RIO GRANDE DO SUL
SECRETARIA DA COORDENAÇÃO E PLANEJAMENTO

SECRETARIA DA AGRICULTURA E ABASTECIMENTO

15.01 – GABINETE E ORGAOS CENTRAIS

15.33 – ENCARGOS GERAIS DA SECRETARIA DA AGRICULTURA E ABASTECIMENTO

15.62 – FUNDO RS RURAL

15.63 – FUNDO DE DESENVOLVIMENTO DA VITIVINICULTURA – FUNDOVITIS

15.65 – FUNDO ESTADUAL DE SANIDADE ANIMAL – FESA

15.76 – FUNDO ESTADUAL DE APOIO AO DESENV. DE PEQUENOS ESTABELECIMENTOS RURAIS – FEAPER

15.94 – FUNDO DE APOIO AO SETOR PRIMARIO – FEASP

15.98 – FUNDO ESTADUAL DE SEGURO AGRICOLA – FESAG

15.38 – INSTITUTO RIOGRANDENSE DO ARROZ – IRGA

SECRETARIA DA AGRICULTURA E ABASTECIMENTO

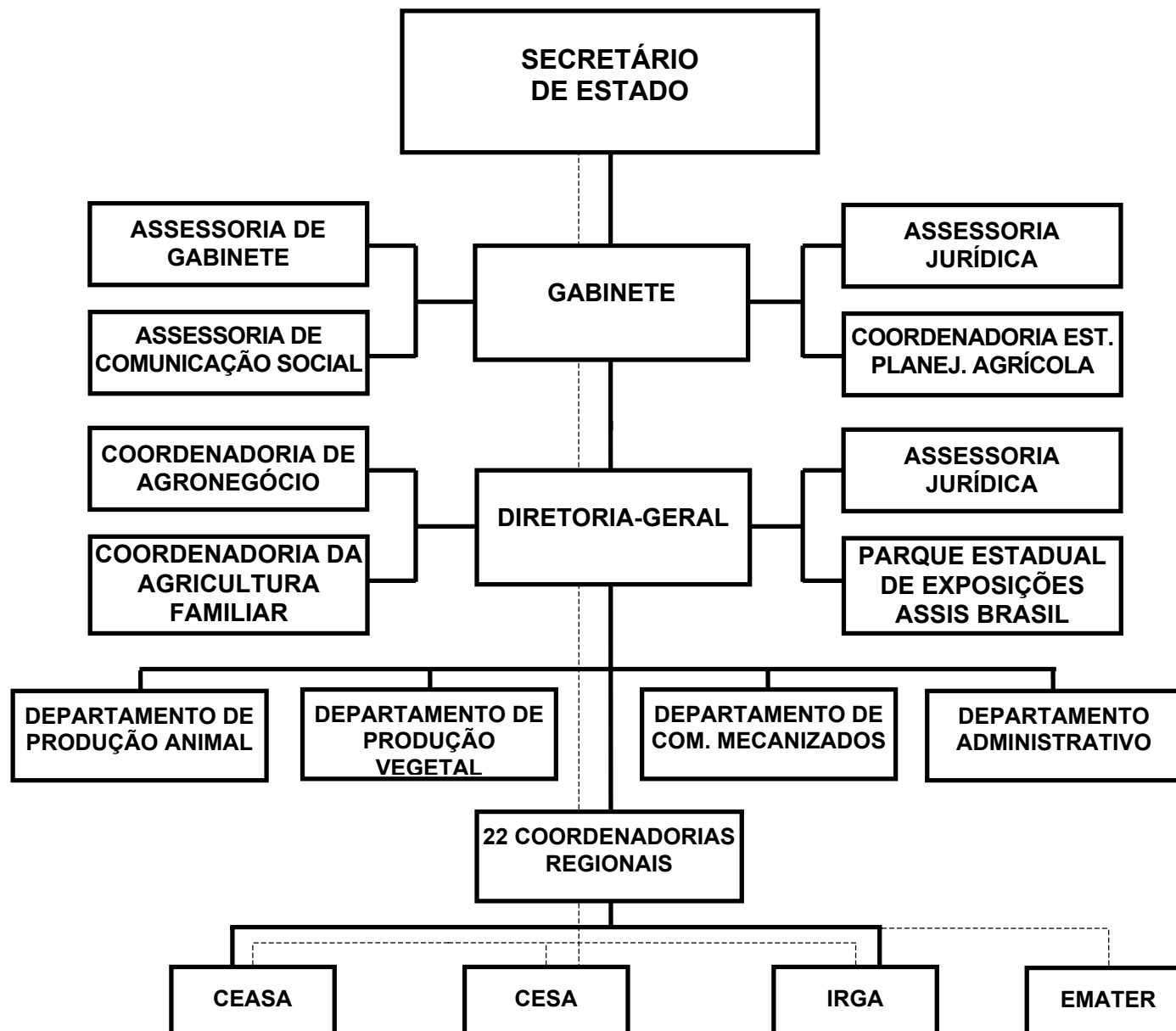

SECRETARIA DA AGRICULTURA E ABASTECIMENTO

BASE LEGAL

CONSTITUICAO ESTADUAL, DE 03 DE OUTUBRO DE 1989.
LEI NR. 6.857, DE 31 DE DEZEMBRO DE 1974.
LEI NR. 7.916, DE 16 DE JULHO DE 1984.
LEI NR. 8.109, DE 19 DE DEZEMBRO DE 1985.
LEI NR. 8.511, DE 06 DE JANEIRO DE 1988.
LEI NR. 9.495, DE 08 DE JANEIRO DE 1992.
LEI NR. 10.000, DE 26 DE NOVEMBRO DE 1993.
LEI NR. 10.356, DE 10 DE JANEIRO DE 1995.
LEI NR. 10.361, DE 16 DE JANEIRO DE 1995.
LEI NR. 10.691, DE 09 DE JANEIRO DE 1996.
LEI NR. 10.729, DE 11 DE MARCO DE 1996.
LEI NR. 10.830, DE 24 DE JULHO DE 1996.
LEI NR. 10.989, DE 13 DE AGOSTO DE 1997.
LEI NR. 11.073, DE 30 DE DEZEMBRO DE 1997.
LEI NR. 11.099, DE 22 DE JANEIRO DE 1998.
LEI NR. 11.159, DE 26 DE MAIO DE 1998.
LEI NR. 11.169, DE 08 DE JUNHO DE 1998.
LEI NR. 11.185, DE 08 DE JULHO DE 1998.
LEI NR. 11.239, DE 27 DE NOVEMBRO DE 1998.
LEI NR. 11.352, DE 14 DE JULHO DE 1999.
LEI NR. 11.362, DE 29 DE JULHO DE 1999.
LEI NR. 11.367, DE 11 DE AGOSTO DE 1999.
LEI NR. 11.454, DE 04 DE ABRIL DE 2000.
LEI NR. 11.464, DE 17 DE ABRIL DE 2000.
LEI NR. 11.528, DE 19 DE SETEMBRO DE 2000.
LEI NR. 11.563, DE 28 DE DEZEMBRO DE 2000.
LEI NR. 11.605, DE 23 DE ABRIL DE 2001.
LEI NR. 11.617, DE 07 DE MAIO DE 2001.
LEI NR. 11.668, DE 18 DE SETEMBRO DE 2001.
LEI NR. 11.774, DE 05 DE MAIO DE 2002.
LEI NR. 11.799, DE 24 DE MAIO DE 2002.
LEI NR. 11.805, DE 14 DE JUNHO DE 2002.
LEI NR. 12.275, DE 24 DE MAIO DE 2005.
DECRETO NR. 24.384, DE 22 DE DEZEMBRO DE 1975.
DECRETO NR. 24.432, DE 26 DE FEVEREIRO DE 1976.
DECRETO NR. 26.750, DE 20 DE FEVEREIRO DE 1978.
DECRETO NR. 26.669, DE 09 DE JUNHO DE 1980.
DECRETO NR. 29.678, DE 19 DE JUNHO DE 1980.
DECRETO NR. 31.121, DE 15 DE MARÇO DE 1983.
DECRETO NR. 31.253, DE 12 DE SETEMBRO DE 1983.
DECRETO NR. 31.421, DE 24 DE JANEIRO DE 1984.
DECRETO NR. 31.897, DE 18 DE ABRIL DE 1985.
DECRETO NR. 32.839, DE 08 DE MAIO DE 1986.
DECRETO NR. 32.692, DE 03 DE DEZEMBRO DE 1987.
DECRETO NR. 32.785, DE 25 DE MARCO DE 1988.
DECRETO NR. 32.786, DE 28 DE MARCO DE 1988.
DECRETO NR. 32.839, DE 25 DE MAIO DE 1988.

DECRETO NR. 33.788, DE 17 DE JANEIRO DE 1991.
DECRETO NR. 34.550, DE 23 DE NOVEMBRO DE 1992.
DECRETO NR. 36.697, DE 29 DE MAIO DE 1996.
DECRETO NR. 36.895, DE 03 DE SETEMBRO DE 1996.
DECRETO NR. 37.352, DE 15 DE ABRIL DE 1997.
DECRETO NR. 37.353, DE 15 DE ABRIL DE 1997.
DECRETO NR. 37.382, DE 28 DE ABRIL DE 1997.
DECRETO NR. 37.865, DE 05 DE NOVEMBRO DE 1997.
DECRETO NR. 38.136, DE 23 DE JANEIRO DE 1998.
DECRETO NR. 38.860, DE 03 DE SETEMBRO DE 1998.
DECRETO NR. 38.930, DE 30 DE SETEMBRO DE 1998.
DECRETO NR. 39.655, DE 09 DE AGOSTO DE 1999.
DECRETO NR. 39.688, DE 30 DE AGOSTO DE 1999.
DECRETO NR. 39.722, DE 16 DE SETEMBRO DE 1999.
DECRETO NR. 39.840, DE 26 DE NOVEMBRO DE 1999.
DECRETO NR. 39.876, DE 16 DE DEZEMBRO DE 1999.
DECRETO NR. 39.926, DE 06 DE JANEIRO DE 2000.
DECRETO NR. 39.942, DE 18 DE JANEIRO DE 2000.
DECRETO NR. 40.060, DE 25 DE ABRIL DE 2000.
DECRETO NR. 40.079, DE 09 DE MAIO DE 2000.
DECRETO NR. 40.082, DE 10 DE MAIO DE 2000.
DECRETO NR. 40.123, DE 07 DE JUNHO DE 2000.
DECRETO NR. 40.133, DE 15 DE JUNHO DE 2000.
DECRETO NR. 40.430, DE 25 DE FEVEREIRO DE 2001.
DECRETO NR. 40.565, DE 02 DE JANEIRO DE 2001.
DECRETO NR. 40.644, DE 16 DE FEVEREIRO DE 2001.
DECRETO NR. 40.898, DE 23 DE JULHO DE 2001.
DECRETO NR. 41.023, DE 03 DE SETEMBRO DE 2001.
DECRETO NR. 41.062, DE 21 DE SETEMBRO DE 2001.
DECRETO NR. 41.157, DE 29 DE OUTUBRO DE 2001.
DECRETO NR. 41.333, DE 22 DE JANEIRO DE 2002.
DECRETO NR. 41.430, DE 25 DE FEVEREIRO DE 2002.
DECRETO NR. 41.523, DE 05 DE ABRIL DE 2002.
DECRETO NR. 41.620, DE 20 DE MAIO DE 2002.
DECRETO NR. 41.727, DE 12 DE JULHO DE 2002

PRINCIPAIS ATRIBUIÇÕES

PRESERVAÇÃO E CONSERVAÇÃO DOS RECURSOS NATURAIS RENOVÁVEIS;
PESCA E AGRICULTURA;
ASSISTÊNCIA TÉCNICA E EXTENSÃO RURAL;
DEFESA SANITÁRIA, ANIMAL E VEGETAL;
FISCALIZAÇÃO DE PRODUTOS E INSUMOS AGRÍCOLAS;
PESQUISA, ESTUDOS E INFORMAÇÕES AGROECONÔMICAS;
IRRIGAÇÃO E AÇUDAGEM;
PROMOÇÃO, ORGANIZAÇÃO E FOMENTO RURAL;
METEOROLOGIA;
PRESTAÇÃO E FORNECIMENTO SUPLETIVO DE BENS E SERVIÇOS À PRODUÇÃO
AGROPECUÁRIA;
GEOGRAFIA E CARTOGRAFIA;
ENSILAGEM E ARMAZENAMENTO;

ASSENTAMENTO E REASSENTAMENTO AGRÁRIO;E
ABASTECIMENTO.

RELAÇÃO DOS PROJETOS/ATIVIDADES

DESENVOLVIMENTO E QUALIDADE NA APICULTURA
APOIO AO DESENVOLVIMENTO REGIONAL
PUBLICIDADE
APOIO AO DESENVOLVIMENTO DE PRODUTOS LACTEOS
DISTRIBUIÇÃO DE ÁGUA ATRAVÉS DOS SISTEMAS DE IRRIGAÇÃO
ARMAZENAMENTO DE ÁGUA ATRAVÉS DE ACUDES
PROFISSIONALIZAÇÃO DE RECURSOS HUMANOS DA CADEIA PRODUTIVA PARA ATUAR NA MUDANÇA
AMPLIAÇÃO DA ÁREA DE EXPOSITORES.
TRANSFERÊNCIA DE RECURSOS PARA EMPRESAS ESTATAIS
ASSISTÊNCIA TÉCNICA/CAPACITAÇÃO
MANUTENÇÃO DO FUNCIONAMENTO DAS CAMARAS SETORIAIS
PERFURAÇÃO DE POCOS TUBULARES COMUNITARIOS
MELHORIA DAS VIAS DE ACESSO RURAIS
LEVANTAMENTO E AQUISIÇÃO DE DADOS
ASSISTÊNCIA TÉCNICA E EXTENSÃO RURAL
DEFESA AGROPECUARIA
APOIO ADMINISTRATIVO
IMPLANTAÇÃO DE ÁREAS PRODUTIVAS PARA O SETOR LACTEO - CP
CERTIFICAÇÃO DE PRODUTOS AGROPECUARIOS - CP
PROGRAMAS MUNICIPAIS DE APOIO AO PECUARISTA FAMILIAR
MELHORIA DAS VIAS DE ACESSO RURAIS - CP
PERFURAÇÃO DE POCOS TUBULARES COMUNITARIOS - CP
PATRULHA AGRICOLA - CP
ARMAZENAMENTO DE ÁGUA ATRAVÉS DE ACUDES - CP
DISTRIBUIÇÃO ÁGUA ATRAVÉS DOS SISTEMAS DE IRRIGAÇÃO - CP
PROGRAMAS MUNICIPAIS DE SAÚDE ANIMAL - CP
PROGRAMAS MUNICIPAIS DE SAÚDE VEGETAL - CP
PAGAMENTO DE SERVIDORES INATIVOS EX-AUTARQUICOS DA CESA E DA CONTRIBUIÇÃO
RS DESIGUALDADES - RURAL
MANEJO E CONSERVAÇÃO DOS RECURSOS NATURAIS, GERAÇÃO DE RENDA E INFRA-ESTRUTURA S
CAPACITAÇÃO/TREINAMENTO DE BENEFICIARIOS E TECNICOS
ADMINISTRAÇÃO E GERENCIAMENTO
PUBLICIDADE
SEGURO AGRICOLA SOLIDARIO/UVA
CONTRATAÇÃO DE SEGURO AGRICOLA PARA UVA
DEFESA AGROPECUARIA/ENOLOGIA
FORTALECIMENTO DO SISTEMA AGROINDUSTRIAL
PUBLICIDADE-FUNDOVITS
DEFESA AGROPECUARIA-FESA
FINANCIAMENTO A AGROINDUSTRIA
IMPLANTAÇÃO DE POMARES
READEQUAÇÃO DE VIVEIROS
PESQUISA DE NECESSIDADE, AQUISIÇÃO E DISTRIBUIÇÃO DE SEMENTES E FERTILIZANTES
READEQUAÇÃO DE VIVEIROS - CP
IMPLANTAÇÃO DE POMARES - CP
RECUPERAÇÃO DE POMARES - CONSULTA POPULAR

FINANCIAMENTO A AGROINDUSTRIAS - CP
AMPLIACAO DE AREAS DE EXPOSITORES-FEASP
PERFURACAO DE POCOS-FEASP
MELHORIA DAS VIAS DE ACESSO - FEASP
APOIO ADMINISTRATIVO-FEASP
DEFESA AGROPECUARIA-FEASP
SEGURO AGRICOLA BASICO
PROMOCAO DO SEGURO AGRICOLA E SUPORTE

ESPECIFICAÇÃO (FONTE RECURSO / MODALIDADE)	CATEGORIAS ECONÔMICAS E GRUPOS DE DESPESAS						TOTAL
	3-DESPESAS CORRENTES			4-DESPESAS DE CAPITAL			
	1-Pessoal e Encargos Sociais	2-Juros e Enc. da Dívida	3-Outras Desp. Correntes	4-Investimentos	5-Inversões Financeiras	6-Amortização da Dívida	
TESOURO	37.268.095		173.411.579	17.610.732	24.889.843		253.180.249
TESOURO-LIVRES	37.268.095		142.162.052	14.886.095	24.884.758		219.201.000
40 TRANSF. A MUNICIPIOS			3.761.277	6.215.910			9.977.187
50 TRANSF. INST. PRIV. S/FINS L			150.000				150.000
80 TRANSF. AO EXTERIOR			1.000.000				1.000.000
90 APLICACOES DIRETAS	37.268.095		137.250.775	8.670.185	24.884.758		208.073.813
TESOURO-CONTRAPARTIDA			9.600.000				9.600.000
50 TRANSF. INST. PRIV. S/FINS L			1.000.000				1.000.000
90 APLICACOES DIRETAS			8.600.000				8.600.000
TESOURO-VINCULADOS POR LEI			19.949.527	2.724.637	5.085		22.679.249
90 APLICACOES DIRETAS			19.949.527	2.724.637	5.085		22.679.249
TESOURO-VINCULADOS PELA CONSTITUICAO			1.700.000				1.700.000
90 APLICACOES DIRETAS			1.700.000				1.700.000
PROPRIOS DA AUTARQUIA	15.384.163		19.685.509	6.228.291	1.200.000	165.192	42.663.155
50 TRANSF. INST. PRIV. S/FINS L			2.230.000				2.230.000
80 TRANSF. AO EXTERIOR			600.000				600.000
90 APLICACOES DIRETAS	15.384.163		16.855.509	6.228.291	1.200.000	165.192	39.833.155
CONVENIOS			17.273.920	2.307.000			19.580.920
90 APLICACOES DIRETAS			17.273.920	2.307.000			19.580.920
OPERACOES DE CREDITO EXTERNAS			30.000				30.000
90 APLICACOES DIRETAS			30.000				30.000
TOTAIS	52.652.258		210.401.008	26.146.023	26.089.843	165.192	315.454.324

ESPECIFICAÇÃO (FONTE RECURSO / MODALIDADE)	CATEGORIAS ECONÔMICAS E GRUPOS DE DESPESAS						TOTAL
	3-DESPESAS CORRENTES			4-DESPESAS DE CAPITAL			
	1-Pessoal e Encargos Sociais	2-Juros e Enc. da Dívida	3-Outras Desp. Correntes	4-Investimentos	5-Inversões Financeiras	6-Amortização da Dívida	
TESOURO	37.268.095		173.411.579	17.610.732	24.889.843		253.180.249
TESOURO-LIVRES	37.268.095		142.162.052	14.886.095	24.884.758		219.201.000
40 TRANSF. A MUNICIPIOS			3.761.277	6.215.910			9.977.187
50 TRANSF. INST. PRIV. S/FINS L			150.000				150.000
80 TRANSF. AO EXTERIOR			1.000.000				1.000.000
90 APLICACOES DIRETAS	37.268.095		137.250.775	8.670.185	24.884.758		208.073.813
TESOURO-CONTRAPARTIDA			9.600.000				9.600.000
50 TRANSF. INST. PRIV. S/FINS L			1.000.000				1.000.000
90 APLICACOES DIRETAS			8.600.000				8.600.000
TESOURO-VINCULADOS POR LEI			19.949.527	2.724.637	5.085		22.679.249
90 APLICACOES DIRETAS			19.949.527	2.724.637	5.085		22.679.249
TESOURO-VINCULADOS PELA CONSTITUICAO			1.700.000				1.700.000
90 APLICACOES DIRETAS			1.700.000				1.700.000
CONVENIOS			17.273.920	2.307.000			19.580.920
90 APLICACOES DIRETAS			17.273.920	2.307.000			19.580.920
OPERACOES DE CREDITO EXTERNAS			30.000				30.000
90 APLICACOES DIRETAS			30.000				30.000
TOTAIS	37.268.095		190.715.499	19.917.732	24.889.843		272.791.169

R\$ 1,00

ESPECIFICAÇÃO (FUNTE RECURSO / MODALIDADE)	Classific. Funcional	CATEGORIAS ECONÔMICAS E GRUPOS DE DESPESAS					TOTAL
		3-DESPESAS CORRENTES			4-DESPESAS DE CAPITAL		
		1-Pessoal e Enc. Sociais	2-Juros e Enc. da Dívida	3-Outras Desp. Correntes	4-Investim.	5-Inversões Financeiras	
(G) 0097 - PROGRAMA DE CAPITALIZACAO PARA EMPRESAS ESTATAIS							
5427 - TRANSFERENCIA DE RECURSOS PARA EMPRESAS ESTATAIS	20.0605					1.600.000	1.600.000
TESOURO-LIVRES						1.600.000	1.600.000
90 APLICACOES DIRETAS						1.600.000	1.600.000
TRANSFERIR RECURSOS PARA MANUTENCAO DA ESTRUTURA PUBLICA DE VIA-BILIZACAO DA POLITICA DO ESTADO DO RIO GRANDE DO SUL.							
	TOTAL PROGRAMA					1.600.000	1.600.000
(F) 0110 - APOIO A INFRA-ESTRUTURA RURAL							
5416 - DISTRIBUICAO DE AGUA ATRAVES DOS SISTEMAS DE IRRIGACAO	20.0607			620.000			620.000
TESOURO-LIVRES				620.000			620.000
90 APLICACOES DIRETAS				620.000			620.000
AMPLIAR AS AREAS DE CULTIVO COM O USO DA DRENAGEM OU IRRIGACAO.							
Quantidade: 100 Un.Medida: QUILOMETROS (KM) Produto: CANAIS DE DRENAGEM OU IRRIGACAO							
5417 - ARMAZENAMENTO DE AGUA ATRAVES DE ACUDES	20.0607			620.000	670.000		1.290.000
TESOURO-LIVRES				620.000	670.000		1.290.000
40 TRANSF. A MUNICIPIOS					40.000		40.000
90 APLICACOES DIRETAS				620.000	630.000		1.250.000
CONSTRUIR RESERVATORIOS VISANDO O ABASTECIMENTO DE AGUA NA PROPRIEDADE RURAL.							
Quantidade: 200 Un.Medida: UNIDADE Produto: ACUDES CONSTRUIDOS							
6031 - PERFURACAO DE POCOS TUBULARES COMUNITARIOS	20.0606			1.280.000	1.200.000		2.480.000
TESOURO-LIVRES				1.280.000	1.200.000		2.480.000
90 APLICACOES DIRETAS				1.280.000	1.200.000		2.480.000
GARANTIR A PERFURACAO DE POCOS PARA PROVIMENTO DE AGUA EM PROJETOS ISOLADOS OU COLETIVOS DE IRRIGACAO OU ABASTECIMENTO PUBLICO NO MEIO RURAL.							
Quantidade: 250 Un.Medida: N DE OBRAS EXECUTADAS Produto: Pocos tubulares perfurados, com agua, no meio rural.							
6032 - MELHORIA DAS VIAS DE ACESSO RURAIS	20.0606			1.850.000	930.000		2.780.000
TESOURO-LIVRES				1.850.000	930.000		2.780.000
90 APLICACOES DIRETAS				1.850.000	930.000		2.780.000
UTILIZAR RECURSOS DO DCM PARA MANUTENCAO E MELHORIA DA MALHA VIA-RIA RURAL, QUE E CARENTE DE CUIDADOS ESPECIAIS.							

ESPECIFICAÇÃO (FUNTE RECURSO / MODALIDADE)	Classific. Funcional	CATEGORIAS ECONÔMICAS E GRUPOS DE DESPESAS						TOTAL
		3-DESPESAS CORRENTES			4-DESPESAS DE CAPITAL			
		1-Pessoal e Enc. Sociais	2-Juros e Enc. da Dívida	3-Outras Desp Correntes	4-Investim.	5-Inversões Financeiras	6-Amortização da Dívida	
Quantidade: 530 Un.Medida: KM DE ESTRADAS RURAIS Produto: Construcao e recuperacao de estradas rurais 7036 - MELHORIA DAS VIAS DE ACESSO RURAIS - CP	20.0606			2.741.412			2.741.412	
TESOURO-LIVRES 40 TRANSF. A MUNICIPIOS UTILIZAR RECURSOS PARA MANUTENCAO E MELHORIA DA MALHA VIARIA, NAS REGIOES DEMANDADAS PELA CONSULTA POPULAR.				2.741.412			2.741.412	
Quantidade: Un.Medida: km de estradas rurais Produto: Estrada rural construida ou recuperada 7038 - PERFURACAO DE POCOS TUBULARES COMUNITARIOS - CP	20.0606			576.865			576.865	
TESOURO-LIVRES 40 TRANSF. A MUNICIPIOS GARANTIR A PERFURACAO DE POCOS PARA PROVIMENTO DE AGUA EM PROJE- TOS ISOLADOS OU COLETIVOS DE IRRIGACAO OU ABASTECIMENTO PUBLICO, NO MEIO RURAL, NAS REGIOES DEMANDADAS PELA CONSULTA POPULAR.				576.865			576.865	
Quantidade: Un.Medida: N% de obras executadas Produto: Pocos tubulares profundos perfurados , com agua, no meio rural 7042 - PATRULHA AGRICOLA - CP	20.0606				5.131.305		5.131.305	
TESOURO-LIVRES 40 TRANSF. A MUNICIPIOS FORNECER EQUIPAMENTOS E MAQUINAS AGRICOLAS PARA AS COMUNIDADES RURAIS, CONFORME SUAS NECESSIDADES, NAS REGIOES DEMANDADAS PELA CON- SULTA POPULAR.					5.131.305		5.131.305	
Quantidade: Un.Medida: km de estradas rurais Produto: Estrada rural construida ou recuperada 7067 - ARMAZENAMENTO DE AGUA ATRAVES DE ACUDES - CP	20.0606			348.000			348.000	
TESOURO-LIVRES 40 TRANSF. A MUNICIPIOS CONSTRUIR RESERVATORIOS, VISANDO O ABASTECIMENTO E IRRIGACAO DE CULTURAS, NAS REGIOES DEMANDADAS PELA CONSULTA POPULAR.				348.000			348.000	
Quantidade: Un.Medida: Hectares (ha) Produto: Obras de acudagem, drenagem e irrigacao 7071 - DISTRIBUICAO AGUA ATRAVES DOS SISTEMAS DE IRRIGACAO - CP	20.0607			35.000			35.000	
TESOURO-LIVRES 40 TRANSF. A MUNICIPIOS ELABORAR PROJETOS E IMPLANTAR SISTEMAS EM NIVEL DE PROPRIEDADES, VISANDO AMPLIAR AS AREAS DE CULTIVO COM O USO DA IRRIGACAO, NAS RE- GIOES DEMANDADAS PELA CONSULTA POPULAR.				35.000			35.000	

R\$ 1,00

ESPECIFICAÇÃO (FUNTE RECURSO / MODALIDADE)	Classific. Funcional	CATEGORIAS ECONÔMICAS E GRUPOS DE DESPESAS					TOTAL
		3-DESPESAS CORRENTES			4-DESPESAS DE CAPITAL		
		1-Pessoal e Enc. Sociais	2-Juros e Enc. da Dívida	3-Outras Desp Correntes	4-Investim.	5-Inversões Financeiras	
Quantidade: Un.Medida: Hectares (ha) Produto: Obras de acudagem, drenagem e Irrigacao							
	TOTAL PROGRAMA			8.071.277	7.931.305		16.002.582
(G) 0112 - CAMARAS SETORIAIS							
6000 - MANUTENCAO DO FUNCIONAMENTO DAS CAMARAS SETORIAIS	23.0122			25.000			25.000
TESOURO-LIVRES				25.000			25.000
90 APLICACOES DIRETAS				25.000			25.000
FORTALECER OS SETORES QUE COMPOEM AS CADEIAS PRODUTIVAS DO SETOR PRIMARIO DO ESTADO, ATRAVES DA ELABORACAO DE PROGRAMAS E PROJETOS QUE MELHOREM A PRODUTIVIDADE E COMPETITIVIDADE DOS BENS E SERVICOS PRODUZIDOS, ASSEGURANDO O AUMENTO DA RENDA E DO EMPREGO.							
Quantidade: 50 Un.Medida: Unidade Produto: Reunioes realizadas							
	TOTAL PROGRAMA			25.000			25.000
(F) 0117 - CERTIFICACAO E RASTREABILIDADE DE PRODUTOS AGROPECUARIOS							
5418 - PROFISSIONALIZACAO DE RECURSOS HUMANOS DA CADEIA PRODUTIVA PARA ATUAR NA MUDANCA DO PROCESSO DE GESTAO.	20.0602			100.000			100.000
TESOURO-LIVRES				100.000			100.000
90 APLICACOES DIRETAS				100.000			100.000
HABILITAR PESSOAL PARA AS AREAS DE CONHECIMENTO QUE ENVOLVEM TODA A CADEIA PRODUTIVA NO PROCESSO DE DIVERSIFICACAO E DIFERENCIACAO DE CORTES, MODELOS DE EMBALAGEM, SANIDADE E QUALIDADE DOS PRODUTOS.							
Quantidade: 1630 Un.Medida: Unidade. Produto: Pessoa capacitada.							
	TOTAL PROGRAMA			100.000			100.000
(G) 0118 - MELHORIAS NO PARQUE ESTADUAL DE EXPOSICOES ``ASSIS BRASIL44							
5420 - AMPLIACAO DA AREA DE EXPOSITORES.	20.0692			2.500.000			2.500.000
TESOURO-LIVRES				2.500.000			2.500.000
90 APLICACOES DIRETAS				2.500.000			2.500.000
DISPONIBILIZAR AOS PRODUTORES, FABRICANTES E COMERCIANTES LIGADOS A AREA RURAL UM ESPACO MODERNO, ATRATIVO E FUNCIONAL PARA ABRIGAR EVENTOS E EXPOSICOES, INCENTIVANDO A PRODUCAO E O COMERCIO.							
Quantidade: 1 Un.Medida: Unidade executada Produto: PAVILHOES EXPOSITORES CONSTRUIDOS/REFORMADOS							
	TOTAL PROGRAMA			2.500.000			2.500.000
(F) 0120 - PECUARIA FAMILIAR							

R\$ 1,00

ESPECIFICAÇÃO (FUNTE RECURSO / MODALIDADE)	Classific. Funcional	CATEGORIAS ECONÔMICAS E GRUPOS DE DESPESAS						TOTAL
		3-DESPESAS CORRENTES			4-DESPESAS DE CAPITAL			
		1-Pessoal e Enc. Sociais	2-Juros e Enc. da Dívida	3-Outras Desp Correntes	4-Investim.	5-Inversões Financeiras	6-Amortização da Dívida	
7035 - PROGRAMAS MUNICIPAIS DE APOIO AO PECUARISTA FAMILIAR	20.0604				27.600			27.600
TESOURO-LIVRES					27.600			27.600
40 TRANSF. A MUNICIPIOS					27.600			27.600
DESENVOLVER PROGRAMAS DE APOIO AO PECUARISTA FAMILIAR, NAQUELAS LOCALIDADES DEMANDADAS PELA CONSULTA POPULAR.								
Quantidade: Un.Medida: Hectares (ha)								
Produto: Implantacao de pastagens de inverno.								
	TOTAL PROGRAMA				27.600			27.600
(G) 0123 - PRODUCAO E GERENCIAMENTO DE INFORMACOES GEOGRAFICAS E CARTOGRAFICAS E AGROMETEOR								
6041 - LEVANTAMENTO E AQUISICAO DE DADOS	20.0127			6.353.784	2.550.000			8.903.784
TESOURO-LIVRES				1.010.000	2.050.000			3.060.000
80 TRANSF. AO EXTERIOR				1.000.000				1.000.000
90 APLICACOES DIRETAS				10.000	2.050.000			2.060.000
TESOURO-CONTRAPARTIDA				500.000				500.000
90 APLICACOES DIRETAS				500.000				500.000
CONVENIOS				4.843.784	500.000			5.343.784
90 APLICACOES DIRETAS				4.843.784	500.000			5.343.784
PROVER DADOS E INFORMACOES BASICAS AO PLANEJAMENTO E EXECUCAO DE ACOES PUBLICAS POR MEIO DE LEVANTAMENTO, ORGANIZACAO/TRATAMENTO DE DADOS EM CAMPO E EM GABINETE E INTERCAMBIO COM ORGAOS ESTADUAIS, MUNICI-PAIS E ENTIDADES CIVIS.								
Quantidade: 100 Un.Medida: Unidade								
Produto: Cartas topograficas com o mapeamento digital do estado do rio grande do sul								
	TOTAL PROGRAMA			6.353.784	2.550.000			8.903.784
(F) 0126 - DEFESA AGROPECUARIA								
6047 - DEFESA AGROPECUARIA	20.0604			11.843.200	2.328.185			14.171.385
TESOURO-LIVRES				6.693.200	1.828.185			8.521.385
90 APLICACOES DIRETAS				6.693.200	1.828.185			8.521.385
CONVENIOS				3.450.000	500.000			3.950.000
90 APLICACOES DIRETAS				3.450.000	500.000			3.950.000
TESOURO-VINCULADOS PELA CONSTITUCAO				1.700.000				1.700.000
90 APLICACOES DIRETAS				1.700.000				1.700.000
MANTER E PROMOVER A SAUDE ANIMAL E VEGETAL DE FORMA A GARANTIR A SANIDADE, A GENUINIDADE E A INOCUIDADE DOS PRODUTOS AGROPECUARIOS, VI-SANDO MANTER A COMPETITIVIDADE E O LIVRE ACESSO AOS MERCADOS NACIONAL E INTERNACIONAL, COM GANHOS ADICIONAIS DE PRECO E RENDA.								
Quantidade: 8000 Un.Medida: UNIDADE								
Produto: APOES DE FISCALIZACAO								

R\$ 1,00

ESPECIFICAÇÃO (FUNTE RECURSO / MODALIDADE)	Classific. Funcional	CATEGORIAS ECONÔMICAS E GRUPOS DE DESPESAS						TOTAL
		3-DESPESAS CORRENTES			4-DESPESAS DE CAPITAL			
		1-Pessoal e Enc. Sociais	2-Juros e Enc. da Dívida	3-Outras Desp Correntes	4-Investim.	5-Inversões Financeiras	6-Amortização da Dívida	
7025 - CERTIFICACAO DE PRODUTOS AGROPECUARIOS - CP	20.0665				580.000			580.000
TESOURO-LIVRES					580.000			580.000
40 TRANSF. A MUNICIPIOS					580.000			580.000
INVESTIMENTO EM ESTRUTURA E SERVICOS DE CERTIFICACAO AGROPECUARIA.								
Quantidade: Un.Medida: Unidade Produto: PRODUTO AGROPECUARIO CERTIFICADO								
7146 - PROGRAMAS MUNICIPAIS DE SAUDE ANIMAL - CP	20.0602			40.000				40.000
TESOURO-LIVRES				40.000				40.000
40 TRANSF. A MUNICIPIOS				40.000				40.000
DESENVOLVER PROGRAMAS VOLTADOS PARA A SAUDE ANIMAL, NAQUELAS LO- CALIDADES DEMANDADAS PELA CONSULTA POPULAR.								
Quantidade: Un.Medida: Unidade Produto: Acoes de fiscalizacao.								
7148 - PROGRAMAS MUNICIPAIS DE SAUDE VEGETAL - CP	20.0603			20.000				20.000
TESOURO-LIVRES				20.000				20.000
40 TRANSF. A MUNICIPIOS				20.000				20.000
PROMOVER PROGRAMAS MUNICIPAIS VOLTADOS A SAUDE VEGETAL PROPORCIO- NANDO A ESSES MERCADOS GANHOS ADICIONAIS DE PRECO E RENDA.								
Quantidade: Un.Medida: Unidade Produto: PROGRAMA REGIONAL VOLTADO PARA ACOES DE SANIDADE VEGETAL								
TOTAL PROGRAMA				11.903.200	2.908.185			14.811.385
(F) 0129 - PROGRAMA ESTADUAL DE FRUTICULTURA								
5432 - ASSISTENCIA TECNICA/CAPACITACAO	20.0606			230.000				230.000
TESOURO-LIVRES				230.000				230.000
50 TRANSF. INST.PRIV.S/FINS L				150.000				150.000
90 APLICACOES DIRETAS				80.000				80.000
REALIZAR ESTUDOS DE MERCADO QUE SIRVAM DE BASE AO PROGRAMA. CAPA- CITAR TECNICOS VIVETRISTAS E FRUTICULTORES PARA IMPLANTACAO, CONDUCAO E ADEQUACAO. APOIAR EVENTOS TECNICOS E COMERCIAIS. SISTEMATIZAR INFOR- MACOES DAS CADEIAS PRODUTIVAS. IMPLEMENTAR A CERTIFICACAO DE ORIGEM.								
Quantidade: 15000 Un.Medida: Unidade Produto: Agentes da cadeia treinados.								
TOTAL PROGRAMA				230.000				230.000
(A) 0138 - PROGRAMA DE APOIO ADMINISTRATIVO								
2224 - PUBLICIDADE	20.0122							

ESPECIFICAÇÃO (FUNTE RECURSO / MODALIDADE)	Classific. Funcional	CATEGORIAS ECONÔMICAS E GRUPOS DE DESPESAS						TOTAL
		3-DESPESAS CORRENTES			4-DESPESAS DE CAPITAL			
		1-Pessoal e Enc. Sociais	2-Juros e Enc. da Dívida	3-Outras Desp Correntes	4-Investim.	5-Inversões Financeiras	6-Amortização da Dívida	
TESOURO-LIVRES 90 APLICACOES DIRETAS DIVULGAR AS ACOES DESENVOLVIDAS PELA SECRETARIA DA AGRICULTURA E ABASTECIMENTO, EM AMBITO NACIONAL E INTERNACIONAL. Quantidade: Un.Medida: UNIDADE Produto: APOIO ADMINISTRATIVO				516.191				516.191
6046 - ASSISTENCIA TECNICA E EXTENSAO RURAL	20.0606			516.191				516.191
TESOURO-LIVRES 90 APLICACOES DIRETAS TRANSFERIR RECURSOS A EMATER/RS A FIM DE QUE ESTA PROMOVA ACOES DE ASSISTENCIA TECNICA E EXTENSAO RURAL, VISANDO O DESENVOLVIMENTO RURAL SUSTENTAVEL NO ESTADO DO RIO GRANDE DO SUL, PRIORITARIAMENTE AOS AGRICULTORES FAMILIARES, ASSENTAMENTOS DE REFORMA AGRARIA, PESCADORES ARTESANAIS, COMUNIDADES INDIGENAS, QUILOMBOLAS E JOVENS AGRICULTORES RURAIS. Quantidade: 6615 Un.Medida: Familias Produto: Familias (agricultura familiar) beneficiarias				516.191				516.191
6456 - APOIO ADMINISTRATIVO	20.0122			96.942.575				96.942.575
TESOURO-LIVRES 90 APLICACOES DIRETAS				96.942.575				96.942.575
CONVENIOS 90 APLICACOES DIRETAS PROMOVER A GESTAO ADMINISTRATIVA DA SAA, VISANDO IMPLEMENTAR ACOES DE REORGANIZACAO DAS ATIVIDADES DE FISCALIZACAO SANITARIA, BEM COMO DAS ATIVIDADES MEIO E PROPORCIONAR O SUPORTE NECESSARIO AS ATIVIDADES NOS SETORES DE PESSOAL, MATERIAIS E SERVICOS. Quantidade: Un.Medida: UNIDADE Produto: APOIO ADMINISTRATIVO		30.268.095		20.177.945	3.307.000			53.753.040
TOTAL PROGRAMA		30.268.095		11.197.809	2.000.000			43.465.904
(G) 0145 - PLANEJAMENTO GOVERNAMENTAL		30.268.095		11.197.809	2.000.000			43.465.904
1964 - APOIO AO DESENVOLVIMENTO REGIONAL	04.0122			8.980.136	1.307.000			10.287.136
TESOURO-CONTRAPARTIDA 50 TRANSF. INST. PRIV. S/FINS L PROMOVER O DESENVOLVIMENTO E AJUSTE ESTRUTURAL DE REGIOES COM ATRASOS EM DESENVOLVIMENTO ECONOMICO, RECUPERAR AS REGIOES COM PERDA DE DINAMISMO ECONOMICO, DESENVOLVER E BUSCAR O AJUSTE ESTRUTURAL EM REGIOES COM BAIXA DENSIDADE DEMOGRAFICA E COMBATER A POBREZA. Quantidade: Un.Medida: PROJETO Produto: PROJETO DE COMBATE AS DESIGUALDADES REGIONAIS				8.980.136	1.307.000			10.287.136
TOTAL PROGRAMA				117.636.711	3.307.000			151.211.806
				1.000.000				1.000.000
				1.000.000				1.000.000
				1.000.000				1.000.000
				1.000.000				1.000.000
				1.000.000				1.000.000

R\$ 1,00

ESPECIFICAÇÃO (FONTE RECURSO / MODALIDADE)	Classific. Funcional	CATEGORIAS ECONÔMICAS E GRUPOS DE DESPESAS						TOTAL
		3-DESPESAS CORRENTES			4-DESPESAS DE CAPITAL			
		1-Pessoal e Enc. Sociais	2-Juros e Enc. da Dívida	3-Outras Desp Correntes	4-Investim.	5-Inversões Financeiras	6-Amortização da Dívida	
(F) 0269 - PROGRAMA ESTADUAL PARA O DESENVOLVIMENTO DO SETOR LACTEO DO RIO GRANDE DO SUL - 2985 - APOIO AO DESENVOLVIMENTO DE PRODUTOS LACTEOS	20.0602			289.000		9.000		298.000
TESOURO-LIVRES				289.000		9.000		298.000
90 APLICACOES DIRETAS				289.000		9.000		298.000
DESENVOLVER ACOES EDUCATIVAS PARA A INCORPORACAO DO LEITE E DERI- VADOS NA DIETA DE ALUNOS DA REDE PUBLICA.								
Quantidade: Un.Medida: UNIDADE Produto: ALUNOS DA REDE PUBLICA BENEFICIADOS								
7023 - IMPLANTACAO DE AREAS PRODUTIVAS PARA O SETOR LACTEO - CP	20.0602					366.282		366.282
TESOURO-LIVRES						366.282		366.282
40 TRANSF. A MUNICIPIOS						366.282		366.282
IMPLANTAR AREAS ADEQUADAS PARA PRODUCAO DE PRODUTOS DO SETOR LAC- TEOS.								
Quantidade: Un.Medida: Unidade Produto: ÁREA DE PASTAGEM IMPLANTADA								
TOTAL PROGRAMA				289.000		375.282		664.282
(F) 0270 - INCENTIVO A OPORTUNIDADES ECONOMICAS PARA O SETOR PRIMARIO 1927 - DESENVOLVIMENTO E QUALIDADE NA APICULTURA	20.0602			500.000				500.000
TESOURO-LIVRES				500.000				500.000
90 APLICACOES DIRETAS				500.000				500.000
DEFINIR UM PLANO BASICO DE POLITICAS PUBLICAS PARA A PROMOCAO DO DESENVOLVIMENTO DO SETOR APICOLA NO ESTADO.								
Quantidade: Un.Medida: Unidade Produto: Cadeias de producao								
TOTAL PROGRAMA				500.000				500.000
TOTAL ORGAO		30.268.095		148.608.972		17.099.372	1.600.000	197.576.439

R\$ 1,00

ESPECIFICAÇÃO (FONTE RECURSO / MODALIDADE)	Classific. Funcional	CATEGORIAS ECONÔMICAS E GRUPOS DE DESPESAS						TOTAL
		3-DESPESAS CORRENTES			4-DESPESAS DE CAPITAL			
		1-Pessoal e Enc. Sociais	2-Juros e Enc. da Dívida	3-Outras Desp Correntes	4-Investim.	5-Inversões Financeiras	6-Amortização da Dívida	
(0) 0093 - PREVIDENCIA SOCIAL A SERVIDORES E PENSIONISTAS DO ESTADO								
2951 - PAGAMENTO DE SERVIDORES INATIVOS EX-AUTARQUICOS DA CESA E DA CONTRIBUICAO PATRONAL A FUNDACAO SILIUS	09.0272	7.000.000						7.000.000
TESOURO-LIVRES		7.000.000						7.000.000
90 APLICACOES DIRETAS		7.000.000						7.000.000
PAGAR SERVIDORES INATIVOS EX-AUTARQUICOS.								
	TOTAL PROGRAMA	7.000.000						7.000.000
	TOTAL ORGAO	7.000.000						7.000.000

R\$ 1,00

ESPECIFICAÇÃO (FUNTE RECURSO / MODALIDADE)	Classific. Funcional	CATEGORIAS ECONÔMICAS E GRUPOS DE DESPESAS						TOTAL
		3-DESPESAS CORRENTES			4-DESPESAS DE CAPITAL			
		1-Pessoal e Enc. Sociais	2-Juros e Enc. da Dívida	3-Outras Desp. Correntes	4-Investim.	5-Inversões Financeiras	6-Amortização da Dívida	
(F) 0130 - RS-RURAL								
5433 - MANEJO E CONSERVAÇÃO DOS RECURSOS NATURAIS, GERAÇÃO DE RENDA E INFRA-ESTRUTURA SOCIAL	20.0605			5.030.000				5.030.000
TESOURO-CONTRAPARTIDA				5.000.000				5.000.000
90 APLICACOES DIRETAS				5.000.000				5.000.000
OPERACOES DE CREDITO EXTERNAS				30.000				30.000
90 APLICACOES DIRETAS				30.000				30.000
PROMOVER A GERAÇÃO DE RENDA, CONSERVAR E RECUPERAR OS RECURSOS NATURAIS, VIABILIZAR A INFRA-ESTRUTURA SOCIAL BÁSICA E ESTIMULAR A ORGANIZAÇÃO SOCIAL DAS COMUNIDADES BENEFICIADAS.								
Quantidade: 20000 Un.Medida: Numero								
Produto: Familias beneficiadas								
6056 - CAPACITACAO/TREINAMENTO DE BENEFICIARIOS E TECNICOS	20.0605			2.000.000				2.000.000
TESOURO-CONTRAPARTIDA				2.000.000				2.000.000
90 APLICACOES DIRETAS				2.000.000				2.000.000
CAPACITAR OS BENEFICIARIOS E TECNICOS EM CENTROS DE TREINAMENTO E NAS LOCALIDADES PARA QUE OCORRA UMA IMPLANTACAO ADEQUADA DOS PROJETOS INTEGRADOS.								
Quantidade: 30800 Un.Medida: PESSOAS CAPACITADAS								
Produto: Beneficiarios e tecnicos capacitados.								
	TOTAL PROGRAMA			7.030.000				7.030.000
(A) 0138 - PROGRAMA DE APOIO ADMINISTRATIVO								
6458 - ADMINISTRACAO E GERENCIAMENTO	20.0122			1.000.000				1.000.000
TESOURO-CONTRAPARTIDA				1.000.000				1.000.000
90 APLICACOES DIRETAS				1.000.000				1.000.000
APOIAR O PROGRAMA RS RURAL, NO QUE SE REFERE AO GERENCIAMENTO FISCO-FINANCEIRO E OPERACIONAL.								
Quantidade: Un.Medida: UNIDADE								
Produto: Gerenciamento da organizacao e operacionalizacao do programas.								
8053 - PUBLICIDADE	20.0122			100.000				100.000
TESOURO-CONTRAPARTIDA				100.000				100.000
90 APLICACOES DIRETAS				100.000				100.000
DIVULGAR AS ACOES DESENVOLVIDAS PELO PROGRAMA RS RURAL, ATRAVES DA SECRETARIA DA AGRICULTURA E ABASTECIMENTO, NO AMBITO DO ESTADO.								
Quantidade: Un.Medida: UNIDADE								
Produto: APOIO ADMINISTRATIVO								
	TOTAL PROGRAMA			1.100.000				1.100.000

ESPECIFICAÇÃO (FONTE RECURSO / MODALIDADE)	Classific. Funcional	CATEGORIAS ECONÔMICAS E GRUPOS DE DESPESAS						TOTAL
		3-DESPESAS CORRENTES			4-DESPESAS DE CAPITAL			
		1-Pessoal e Enc. Sociais	2-Juros e Enc. da Dívida	3-Outras Desp Correntes	4-Investim.	5-Inversões Financeiras	6-Amortização da Dívida	
(F) 0270 - INCENTIVO A OPORTUNIDADES ECONOMICAS PARA O SETOR PRIMARIO 1384 - RS DESIGUALDADES - RURAL	20.0481			7.000.000				7.000.000
TESOURO-LIVRES				7.000.000				7.000.000
90 APLICACOES DIRETAS				7.000.000				7.000.000
PROMOVER O DESENVOLVIMENTO RURAL COM ENFOQUE NAS CADEIAS PRODUTI- VAS.								
Quantidade: Un.Medida: Unidade Produto: PROMOVER O DESENVOLVIMENTO RURAL COM ENFOQUES NAS CADEIAS PRODUTIVAS AGROPECUARI AS								
	TOTAL PROGRAMA			7.000.000				7.000.000
	TOTAL ORGAO			15.130.000				15.130.000

R\$ 1,00

ESPECIFICAÇÃO (FUNTE RECURSO / MODALIDADE)	Classific. Funcional	CATEGORIAS ECONÔMICAS E GRUPOS DE DESPESAS						TOTAL
		3-DESPESAS CORRENTES			4-DESPESAS DE CAPITAL			
		1-Pessoal e Enc. Sociais	2-Juros e Enc. da Dívida	3-Outras Desp. Correntes	4-Investim.	5-Inversões Financeiras	6-Amortização da Dívida	
(F) 0111 - APOIO AO DESENVOLVIMENTO DA AGROINDUSTRIA 6459 - FORTALECIMENTO DO SISTEMA AGROINDUSTRIAL	20.0606			7.710.000				7.710.000
TESOURO-VINCULADOS POR LEI				7.710.000				7.710.000
90 APLICACOES DIRETAS				7.710.000				7.710.000
POSSIBILITAR AOS AGRICULTORES AGREGAR VALOR AOS SEUS PRODUTOS, MELHORAR A RENDA E AS CONDIÇÕES GERAIS DE VIDA DAS FAMÍLIAS E CONTRIBUIR PARA O SEU DESENVOLVIMENTO SOCIO-ECONÔMICO.								
Quantidade: 527 Un.Medida: UNIDADE Produto: AGROINDUSTRIAS ASSISTIDAS								
	TOTAL PROGRAMA			7.710.000				7.710.000
(F) 0126 - DEFESA AGROPECUARIA 6148 - DEFESA AGROPECUARIA/ENOLOGIA	20.0604			2.300.000	1.024.637			3.324.637
TESOURO-VINCULADOS POR LEI				2.300.000	1.024.637			3.324.637
90 APLICACOES DIRETAS				2.300.000	1.024.637			3.324.637
GARANTIR A SANIDADE VEGETAL, ASSEGUANDO O ACESSO DE PRODUTOS VITIVINICULTURA COM QUALIDADE AOS MERCADOS INTERNOS E EXTERNOS.								
Quantidade: 550 Un.Medida: Unidade Produto: Vinícolas inspecionadas								
	TOTAL PROGRAMA			2.300.000	1.024.637			3.324.637
(F) 0131 - SEGURO AGRICOLA 6011 - SEGURO AGRICOLA SOLIDARIO/UVA	20.0601			500.000				500.000
TESOURO-VINCULADOS POR LEI				500.000				500.000
90 APLICACOES DIRETAS				500.000				500.000
SUBSIDIAR PARTE DO PREMIO DO SEGURO AGRICOLA CONTRATADO POR AGRICULTORES FAMILIARES, JUNTO A SEGURADORAS QUE OFERECAM UM SEGURO AGRICOLA ESPECIAL QUE GARANTA UMA RENDA MINIMA EM ANOS DE FRUSTRAÇÕES CLIMATICAS.								
Quantidade: 1500 Un.Medida: UNIDADE Produto: CONTRATO DE SEGURO								
6042 - CONTRATAÇÃO DE SEGURO AGRICOLA PARA UVA	20.0601			500.000				500.000
TESOURO-VINCULADOS POR LEI				500.000				500.000
90 APLICACOES DIRETAS				500.000				500.000
SUBSIDIAR PARTE DO PREMIO DO SEGURO PAGO POR AGRICULTORES QUE FAZEM OPERAÇÕES DE SEGURO AGRICOLA COM SEGURADORAS PÚBLICAS OU PRIVADAS QUE OFERECAM PRODUTOS DE SEGURO PARA A VITIVINICULTURA EM CONFORMIDADE COM O PROJETO.								
Quantidade: 2000 Un.Medida: UNIDADE Produto: CONTRATO DE SEGURO								

ESPECIFICAÇÃO (FONTE RECURSO / MODALIDADE)	Classific. Funcional	CATEGORIAS ECONÔMICAS E GRUPOS DE DESPESAS						TOTAL
		3-DESPESAS CORRENTES			4-DESPESAS DE CAPITAL			
		1-Pessoal e Enc. Sociais	2-Juros e Enc. da Dívida	3-Outras Desp Correntes	4-Investim.	5-Inversões Financeiras	6-Amortização da Dívida	
	TOTAL PROGRAMA			1.000.000				1.000.000
(A) 0138 - PROGRAMA DE APOIO ADMINISTRATIVO								
8063 - PUBLICIDADE-FUNDOVITIS	20.0122			331.067				331.067
TESOURO-VINCULADOS POR LEI				331.067				331.067
90 APLICACOES DIRETAS				331.067				331.067
DIVULGAR AS ACOES DESENVOLVIDAS PELA SECRETARIA DA AGRICULTURA E ABASTECIMENTO, NA AREA DA VITIVINICULTURA, NO AMBITO NACIONAL E INTERNACIONAL.								
Quantidade: Un.Medida: UNIDADE								
Produto: APOIO ADMINISTRATIVO								
	TOTAL PROGRAMA			331.067				331.067
	TOTAL ORGAO			11.341.067	1.024.637			12.365.704

ESPECIFICAÇÃO (FUNTE RECURSO / MODALIDADE)	Classific. Funcional	CATEGORIAS ECONÔMICAS E GRUPOS DE DESPESAS						TOTAL
		3-DESPESAS CORRENTES			4-DESPESAS DE CAPITAL			
		1-Pessoal e Enc. Sociais	2-Juros e Enc. da Dívida	3-Outras Desp Correntes	4-Investim.	5-Inversões Financeiras	6-Amortização da Dívida	
(F) 0126 - DEFESA AGROPECUARIA 6463 - DEFESA AGROPECUARIA-FESA	20.0604			1.462.357			1.462.357	
TESOURO-VINCULADOS POR LEI				1.462.357			1.462.357	
90 APLICACOES DIRETAS				1.462.357			1.462.357	
APOIAR A MANUTENCAO DA SAUDE ANIMAL, ATRAVES DE SISTEMA EFETIVO DE VIGILANCIA EPIDEMIOLOGICA, VISANDO O CONTROLE E/OU ERRADICACAO DE ENFERMIDADES EXISTENTES, BEM COMO IMPEDIR O INGRESSO DE EXOTICAS OU ERRADICADAS. PROMOVER A INDENIZACAO PELO ABATE SANITARIO E SACRIFICIO DE ANIMAIS ATINGIDOS PELA FEBRE-AFTOSA, TUBERCULOSE, BRUCELOSE E PESTE SUINA CLASSICA, NEWCASTLE E OUTRAS DOENCAS INFECTO-CONTAGIOSAS. SUPLEMENTAR ACOES RELATIVAS A VIGILANCIA EM SAUDE ANIMAL, EDUCACAO SANITARIA E SITUACOES DE RISCO ALIMENTAR POR VAZIO SANITARIO COM RECURSOS ORIUNDOS DO FUNDO ESTADUAL DE SANIDADE ANIMAL - FESA.								
Quantidade: 8000 Un.Medida: UNIDADE Produto: ACOES DE FISCALIZACAO								
	TOTAL PROGRAMA			1.462.357			1.462.357	
	TOTAL ORGAO			1.462.357			1.462.357	

R\$ 1,00

ESPECIFICAÇÃO (FUNTE RECURSO / MODALIDADE)	Classific. Funcional	CATEGORIAS ECONÔMICAS E GRUPOS DE DESPESAS						TOTAL
		3-DESPESAS CORRENTES			4-DESPESAS DE CAPITAL			
		1-Pessoal e Enc. Sociais	2-Juros e Enc. da Dívida	3-Outras Desp Correntes	4-Investim.	5-Inversões Financeiras	6-Amortização da Dívida	
(F) 0111 - APOIO AO DESENVOLVIMENTO DA AGROINDUSTRIA 6033 - FINANCIAMENTO A AGROINDUSTRIA	20.0606					10.505.085	10.505.085	
TESOURO-LIVRES						10.500.000	10.500.000	
90 APLICACOES DIRETAS						10.500.000	10.500.000	
TESOURO-VINCULADOS POR LEI						5.085	5.085	
90 APLICACOES DIRETAS						5.085	5.085	
POSSIBILITAR QUE O PRODUTOR RURAL AGREGUE MAIOR VALOR A SUA PRODUÇÃO, ATRAVÉS DO PROCESSO DA TRANSFORMAÇÃO E COMERCIALIZAÇÃO DE SEUS PRODUTOS.								
Quantidade: 100 Un.Medida: Unidade Produto: Agroindustrias financiadas, implantadas e em operacao.								
7056 - FINANCIAMENTO A AGROINDUSTRIAS - CP	20.0606					1.333.384	1.333.384	
TESOURO-LIVRES						1.333.384	1.333.384	
90 APLICACOES DIRETAS						1.333.384	1.333.384	
AUXILIAR NA ORGANIZACAO COMERCIAL DE PRODUTORES RURAIS POR MEIO DE FINANCIAMENTOS ESPECIFICOS, NAS REGIOES DEMANDADAS PELA CONSULTA POPULAR.								
Quantidade: Un.Medida: Unidade Produto: Agroindustrias financiadas, implantadas e em operacao								
	TOTAL PROGRAMA					11.838.469	11.838.469	
(F) 0129 - PROGRAMA ESTADUAL DE FRUTICULTURA 6050 - IMPLANTACAO DE POMARES	20.0605					50.000	50.000	
TESOURO-LIVRES						50.000	50.000	
90 APLICACOES DIRETAS						50.000	50.000	
ACOMPANHAR AGRICULTORES VOCACIONADOS COM PROJETOS DE IMPLANTACAO DE POMARES ELABORADOS SOB ORIENTACAO E ACOMPANHAMENTO TECNICO, ATENDENDO AS RECOMENDACOES EDAFO-CLIMATICAS.								
Quantidade: 6600 Un.Medida: Hectares (ha) Produto: Area de pomares implantada.								
6052 - READEQUACAO DE VIVEIROS	20.0606			1.000.000		200.000	1.200.000	
TESOURO-LIVRES				1.000.000		200.000	1.200.000	
90 APLICACOES DIRETAS				1.000.000		200.000	1.200.000	
AUMENTAR A QUALIDADE DAS MUDAS FRUTIFERAS E CERTIFICA-LAS PROGRESSIVAMENTE E VIABILIZAR A PERMANENCIA DOS VIVEIRISTAS NA ATIVIDADE.								
Quantidade: 15 Un.Medida: Unidade Produto: Viveiros readequados no sistema de producao.								
7037 - READEQUACAO DE VIVEIROS - CP	20.0606				70.723		70.723	

R\$ 1,00

ESPECIFICAÇÃO (FUNTE RECURSO / MODALIDADE)	Classific. Funcional	CATEGORIAS ECONÔMICAS E GRUPOS DE DESPESAS						TOTAL
		3-DESPESAS CORRENTES			4-DESPESAS DE CAPITAL			
		1-Pessoal e Enc. Sociais	2-Juros e Enc. da Dívida	3-Outras Desp. Correntes	4-Investim.	5-Inversões Financeiras	6-Amortização da Dívida	
TESOURO-LIVRES 40 TRANSF. A MUNICIPIOS AUMENTAR A QUALIDADE DAS MUDAS FRUTIFERAS E CERTIFICA-LAS PROGRESIVAMENTE E VIABILIZAR A PERMANENCIA DOS VIVEIRISTAS NA ATIVIDADE, NAQUELAS REGIOES DEMANDADAS PELA CONSULTA POPULAR. Quantidade: Un.Medida: UNIDADE Produto: VIVEIROS READEQUADOS NO SISTEMA DE PRODUCAO 7050 - IMPLANTACAO DE POMARES - CP	20.0605				70.723 70.723			70.723 70.723
TESOURO-LIVRES 90 APLICACOES DIRETAS ACOMPANHAR AGRICULTORES VOCACIONADOS COM PROJETOS DE IMPLANTACAO DE POMARES ELABORADOS SOB ORIENTACAO E ACOMPANHAMENTO TECNICO, ATENDENDO AS RECOMENDACOES EDAFO-CLIMATICAS, NAS REGIOES DEMANDADAS PELA CONSULTA POPULAR. Quantidade: Un.Medida: Hectares Produto: Area de pomares implantada 7052 - RECUPERACAO DE POMARES - CONSULTA POPULAR	20.0605					1.060.651 1.060.651 1.060.651		1.060.651 1.060.651 1.060.651
TESOURO-LIVRES 90 APLICACOES DIRETAS AUMENTAR A PRODUTIVIDADE DOS POMARES E QUALIDADE DOS FRUTOS PARA AUTO-SUFICIENCIA DO ESTADO, NAS REGIOES DEMANDADAS PELA CONSULTA POPULAR. Quantidade: Un.Medida: Hectares Produto: Area de pomares recuperada						140.723 140.723 140.723		140.723 140.723 140.723
TOTAL PROGRAMA				1.000.000	70.723	1.451.374		2.522.097
(F) 0132 - TROCA-TROCA DE SEMENTES 6058 - PESQUISA DE NECESSIDADE, AQUISICAO E DISTRIBUICAO DE SEMENTES E FERTILIZANTES	20.0601					10.000.000 10.000.000 10.000.000		10.000.000 10.000.000 10.000.000
TESOURO-LIVRES 90 APLICACOES DIRETAS COMPRAR E DISTRIBUIR SEMENTES DE MILHO DE BOA QUALIDADE DE MODO A BENEFICIAR, ANUALMENTE, OS PRODUTORES AGRICOLAS, DE ACORDO COM AS NECESSIDADES DO SETOR. Quantidade: 10600 Un.Medida: Toneladas Produto: Sementes distribuidas.							10.000.000	10.000.000
TOTAL PROGRAMA							10.000.000	10.000.000
TOTAL ORGAO				1.000.000	70.723	23.289.843		24.360.566

R\$ 1,00

ESPECIFICAÇÃO (FUNTE RECURSO / MODALIDADE)	Classific. Funcional	CATEGORIAS ECONÔMICAS E GRUPOS DE DESPESAS						TOTAL
		3-DESPESAS CORRENTES			4-DESPESAS DE CAPITAL			
		1-Pessoal e Enc. Sociais	2-Juros e Enc. da Dívida	3-Outras Desp Correntes	4-Investim.	5-Inversões Financeiras	6-Amortização da Dívida	
(F) 0110 - APOIO A INFRA-ESTRUTURA RURAL								
6453 - PERFURACAO DE POCOS-FEASP	20.0606			388.000				388.000
TESOURO-VINCULADOS POR LEI				388.000				388.000
90 APLICACOES DIRETAS				388.000				388.000
APOIAR, COM OS RECURSOS DO FUNDO ESTADUAL DE APOIO AO SETOR PRIMARIO-FEASP, AS ACOES QUE VISAM ATENDER A DEMANDA CRESCENTE DE AGUA NO MEIO RURAL.								
Quantidade: 250 Un.Medida: N DE OBRAS EXECUTADAS								
Produto: Pocos tubulares perfurados com agua no meio rural.								
6455 - MELHORIA DAS VIAS DE ACESSO - FEASP	20.0606			328.000				328.000
TESOURO-VINCULADOS POR LEI				328.000				328.000
90 APLICACOES DIRETAS				328.000				328.000
FACILITAR O ACESSO AOS PROPRIETARIOS RURAIS E O ESCOAMENTO DA PRODUCAO COM O APOIO DOS RECURSOS DO FUNDO ESTADUAL DE APOIO AO SETOR PRIMARIO-FEASP.								
Quantidade: 530 Un.Medida: KM DE ESTRADAS RURAIS								
Produto: Construcao e recuperacao de estradas rurais								
TOTAL PROGRAMA				716.000				716.000
(G) 0118 - MELHORIAS NO PARQUE ESTADUAL DE EXPOSICOES ASSIS BRASIL44								
5640 - AMPLIACAO DE AREAS DE EXPOSITORES-FEASP	20.0692			30.000	1.000.000			1.030.000
TESOURO-VINCULADOS POR LEI				30.000	1.000.000			1.030.000
90 APLICACOES DIRETAS				30.000	1.000.000			1.030.000
APOIAR, COM RECURSOS ORIUNDOS DO FUNDO ESTADUAL DE APOIO AO SETOR PRIMARIO-FEASP, AS OBRAS, REFORMAS E CONSERVACAO NO PARQUE ESTADUAL DE EXPOSICOES ASSIS BRASIL-PEEAB.								
Quantidade: 1 Un.Medida: Unidade executada								
Produto: PAVILHOES EXPOSITORES CONSTRUIDOS/REFORMADOS								
TOTAL PROGRAMA				30.000	1.000.000			1.030.000
(F) 0126 - DEFESA AGROPECUARIA								
6462 - DEFESA AGROPECUARIA-FEASP	20.0604			4.000.103	200.000			4.200.103
TESOURO-VINCULADOS POR LEI				4.000.103	200.000			4.200.103
90 APLICACOES DIRETAS				4.000.103	200.000			4.200.103
APOIAR A SANIDADE ANIMAL E VEGETAL NAS MEDIDAS PREVENTIVAS, COM RECURSOS DO FUNDO ESTADUAL DE APOIO AO SETOR PRIMARIO-FEASP, OBJETIVANDO PRESERVAR E MELHORAR A SUA CONDICAO SANITARIA, BEM COMO O CONTROLE DA PRODUCAO E COMERCIALIZACAO DE INSUMOS E PRODUTOS, ATRAVES DA FISCALIZACAO, INSPECAO, EXAMES, DIAGNOSTICOS E EXECUCAO DE MEDIDAS PROFILATICAS DE SANEAMENTO NO AMBITO DO ESTADO.								

ESPECIFICAÇÃO (FONTE RECURSO / MODALIDADE)	Classific. Funcional	CATEGORIAS ECONÔMICAS E GRUPOS DE DESPESAS						TOTAL
		3-DESPESAS CORRENTES			4-DESPESAS DE CAPITAL			
		1-Pessoal e Enc. Sociais	2-Juros e Enc. da Dívida	3-Outras Desp Correntes	4-Investim.	5-Inversões Financeiras	6-Amortização da Dívida	
Quantidade: 8000 Un.Medida: UNIDADE Produto: ACOES DE FISCALIZACAO								
	TOTAL PROGRAMA			4.000.103	200.000		4.200.103	
(A) 0138 - PROGRAMA DE APOIO ADMINISTRATIVO								
6457 - APOIO ADMINISTRATIVO-FEASP	20.0122			2.400.000	500.000		2.900.000	
TESOURO-VINCULADOS POR LEI				2.400.000	500.000		2.900.000	
90 APLICACOES DIRETAS				2.400.000	500.000		2.900.000	
TRANSFERIR RECURSOS DO FUNDO ESTADUAL DE APOIO AO SETOR PRIMARIO- FEASP, VISANDO APOIAR SUPLETIVAMENTE A IMPLANTACAO DO DESENVOLVIMENTO RURAL DO ESTADO DO RIO GRANDE DO SUL.								
Quantidade: Un.Medida: UNIDADE Produto: APOIO ADMINISTRATIVO								
	TOTAL PROGRAMA			2.400.000	500.000		2.900.000	
	TOTAL ORGAO			7.146.103	1.700.000		8.846.103	

ESPECIFICAÇÃO (FONTE RECURSO / MODALIDADE)	Classific. Funcional	CATEGORIAS ECONÔMICAS E GRUPOS DE DESPESAS						TOTAL
		3-DESPESAS CORRENTES			4-DESPESAS DE CAPITAL			
		1-Pessoal e Enc. Sociais	2-Juros e Enc. da Dívida	3-Outras Despesas Correntes	4-Investim.	5-Inversões Financeiras	6-Amortização da Dívida	
(F) 0131 - SEGURO AGRICOLA								
6009 - SEGURO AGRICOLA BASICO	20.0601			5.800.000				5.800.000
TESOURO-LIVRES				5.800.000				5.800.000
90 APLICACOES DIRETAS				5.800.000				5.800.000
SUBSIDIAR PARTE DO PREMIO DO SEGURO AGRICOLA CONTRATADO POR AGRICULTORES FAMILIARES, JUNTO A SEGURADORAS QUE OFERECAM UM SEGURO AGRICOLA ESPECIAL QUE GARANTA UMA RENDA MINIMA EM ANO DE FRUSTRACAO CLIMATICA.								
Quantidade: 35000 Un.Medida: UNIDADE								
Produto: CONTRATOS DE SEGUROS								
6012 - PROMOCAO DO SEGURO AGRICOLA E SUPORTE	20.0601			227.000			23.000	250.000
TESOURO-LIVRES				227.000			23.000	250.000
90 APLICACOES DIRETAS				227.000			23.000	250.000
DIFUNDIR O SEGURO AGRICOLA, INCLUINDO A DIVULGACAO, A EDUCACAO E A TROCA DE EXPERIENCIAS ENTRE AGRICULTORES E AGENTES PUBLICOS E PRIVADOS DO SEGURO AGRICOLA, SEM COMO ATIVIDADES DE SUPORTE AO PROGRAMA NA SECRETARIA DE AGRICULTURA E ABASTECIMENTO.								
Quantidade: 3 Un.Medida: UNIDADE								
Produto: EVENTOS								
	TOTAL PROGRAMA			6.027.000			23.000	6.050.000
	TOTAL ORGAO			6.027.000			23.000	6.050.000

INSTITUTO RIO-GRANDENSE DO ARROZ

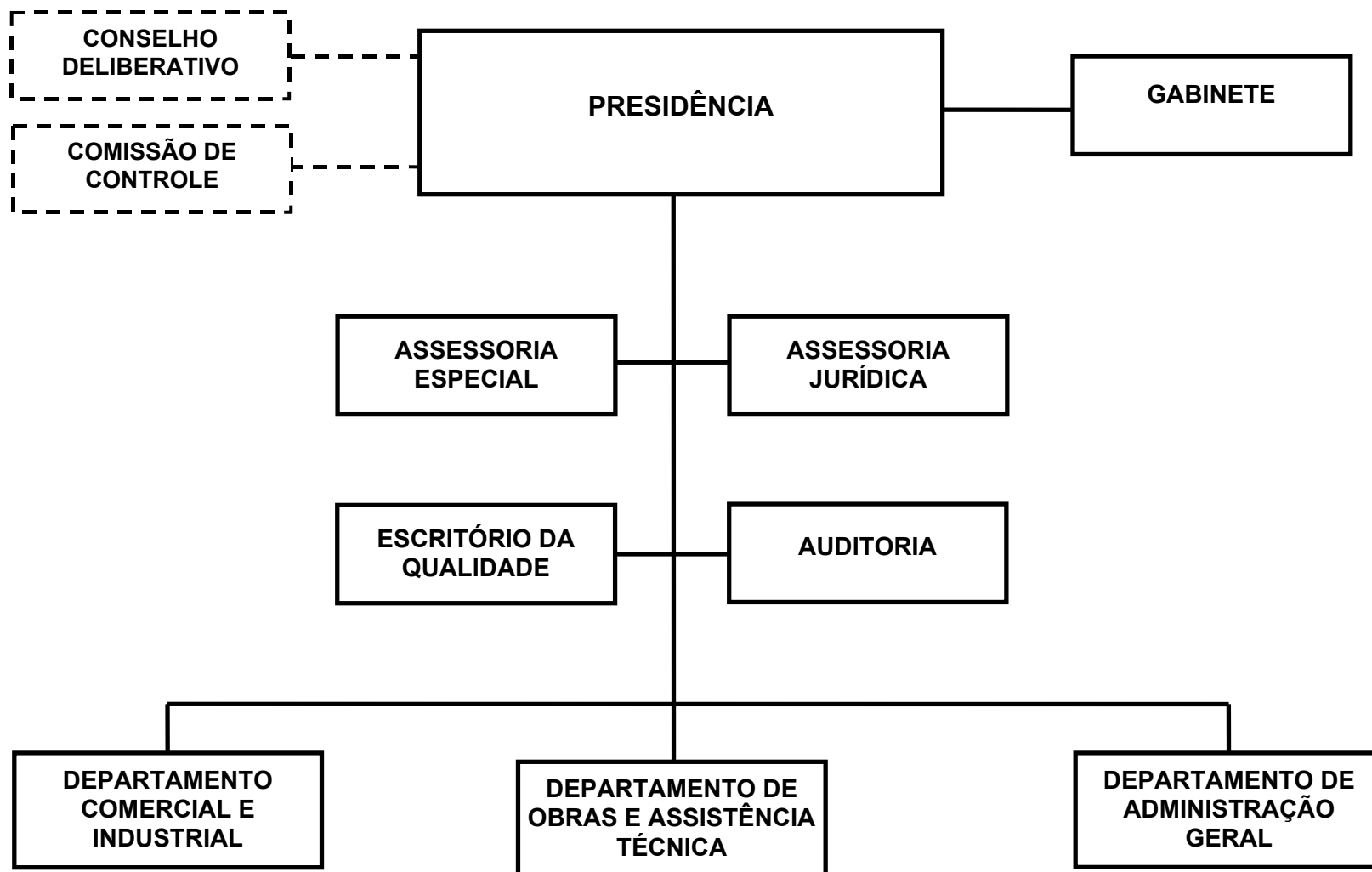

INSTITUTO RIOGRANDENSE DO ARROZ - IRGA

BASE LEGAL

LEI NR. 533, DE 31 DE DEZEMBRO DE 1948.
LEI NR. 5.204, DE 29 DE DEZEMBRO DE 1965.
DECRETO-LEI NR. 20, DE 20 DE JUNHO DE 1940.
DECRETO NR. 35.808, DE 31 DE JANEIRO DE 1995.

PRINCIPAIS ATRIBUICOES

- PROMOVER A DEFESA DA ORIZICULTURA GAUCHA A PARTIR DA PRODUCAO DA INDUSTRIA E DO COMERCIO DO ARROZ, TORNANDO ACESSIVEL AO AGRICULTOR O CONHECIMENTO E A PRATICA DE MODERNAS TECNICAS PARA ELEVAR A PRODUTIVIDADE DAS LAVOURAS, COM A CONSEQUENTE REDUCAO DOS CUSTOS, ABRINDO PERSPECTIVAS DE MELHORES CONDICIONES DE COMPETICAO NOS MERCADOS NACIONAL E INTERNACIONAL;
- PERMANECER ATENTO AO COMPORTAMENTO DO MERCADO NELE COMPARECENDO, SE CONVOCADO POR ORGAOS GOVERNAMENTAIS DE ABASTECIMENTO, PARA SUPERAR EVENTUAIS CRISES NOS GRANDES CENTROS DE CONSUMO;
- INCENTIVAR ATIVAMENTE O AUMENTO DE PRODUCAO DE ARROZ NO ESTADO, O INSTITUTO, AO MESMO TEMPO, COMO EFEITO DIRETO DESSA POLITICA DE DESENVOLVIMENTO, GERA OUTRO CAMPO DE ATRIBUICAO PARA SI, NAO MENOS COMPLEXO E RELEVANTE, QUE E A COMERCIALIZACAO DOS NOSSOS EXCEDENTES DE ARROZ NOS MERCADOS INTERNACIONAIS;
- INTERVIR NA COMERCIALIZACAO INTERNA, PARA RETIRAR DO MERCADO OS EXCEDENTES DE ARROZ, QUE EXERCEM PRESSAO NA ESTABILIZACAO DE PRECOS. ADQUIRIR VULTOSAS QUANTIDADES DO PRODUTO AOS PRECOS MINIMOS OFICIAIS VOLTANDO-SE PARA O COMERCIO EXTERIOR, ONDE REALIZA ESFORCOS EXTRAORDINARIOS PARA VENCER A COMPETICAO INTERNACIONAL E, AFINAL, COLOCAR AQUELES CONTINGENTES QUE ULTRAPASSAM AS NECESSIDADES DO CONSUMO BRASILEIRO;
- INCENTIVAR O PLANTIO DE NOVAS VARIEDADES DE ALTO RENDIMENTO E PRODUCAO, BEM COMO O EMPREGO DE SEMENTES SELECIONADAS, ATRAVES DO " PLANO DE MULTIPLICACAO DE SEMENTES";
- ESTIMULAR A ROTACAO ENTRE A POLICULTURA E A PECUARIA, OBJETIVANDO COM ESSAS MEDIDAS, A REDUCAO DOS CUSTOS DA PRODUCAO, A MELHORIA DAS TERRAS E O APROVEITAMENTO DA CAPACIDADE OCIOSA DA MAQUINARIA;
- DESESTIMULAR O PLANTIO EM AREAS DE BAIXA PRODUTIVIDADE, DE IRRIGACAO OU ONEROSAS;
- AGILIZAR AS EXPORTACOES PARA O MERCADO INTERNO, PROCURANDO UMA MELHOR COLOCACAO DO PRODUTO GAUCHO, BEM COMO UM PRECO MINIMO QUE REALMENTE SATISFACA COM SEGURANCA OS INVESTIMENTOS FEITOS NAS LAVOURAS;
- AMPARAR A ASSISTENCIA AO COOPERATIVISMO, COM A FINALIDADE DE MELHORAR AS CONDICIONES DO PRODUTO DOS AGRICULTORES;
- ENTROSAR A AUTARQUIA COM OS ORGAOS FEDERAIS RESPONSAVEIS PELA POLITICA DE PRODUCAO, FINANCIAMENTO, PRECOS MINIMOS, ABASTECIMENTO E EXPORTACAO.

RELACAO DOS PROJETOS/ATIVIDADES

PAGAMENTO E ENCARGOS GERAIS DA AUTARQUIA
PRODUCAO E COMERCIALIZACAO DO ARROZ SEMENTE

PESQUISA E EXPERIMENTACAO ORIZICOLA
ASSISTENCIA TECNICA A LAVOURA ARROZEIRA
APOIO ADMINISTRATIVO - IRGA
PUBLICIDADE
AMORTIZACAO DA DIVIDA INTERNA
PAGAMENTOS DE PRECATORIOS
ENCARGOS COM INATIVOS DO IRGA

ESPECIFICAÇÃO (FONTE RECURSO / MODALIDADE)	CATEGORIAS ECONÔMICAS E GRUPOS DE DESPESAS						TOTAL
	3-DESPESAS CORRENTES			4-DESPESAS DE CAPITAL			
	1-Pessoal e Encargos Sociais	2-Juros e Enc. da Dívida	3-Outras Desp. Correntes	4-Investimentos	5-Inversões Financeiras	6-Amortização da Dívida	
PROPRIOS DA AUTARQUIA	15.384.163		19.685.509	6.228.291	1.200.000	165.192	42.663.155
50 TRANSF. INST. PRIV. S/FINS L			2.230.000				2.230.000
80 TRANSF. AO EXTERIOR			600.000				600.000
90 APLICACOES DIRETAS	15.384.163		16.855.509	6.228.291	1.200.000	165.192	39.833.155
TOTAIS	15.384.163		19.685.509	6.228.291	1.200.000	165.192	42.663.155

ESPECIFICAÇÃO (FUNTE RECURSO / MODALIDADE)	Classific. Funcional	CATEGORIAS ECONÔMICAS E GRUPOS DE DESPESAS					TOTAL
		3-DESPESAS CORRENTES			4-DESPESAS DE CAPITAL		
		1-Pessoal e Enc. Sociais	2-Juros e Enc. da Dívida	3-Outras Desp Correntes	4-Investim.	5-Inversões Financeiras	
(F) 0105 - ALIMENTO DA PRODUTIVIDADE DE ARROZ NO ESTADO DO RS							
2776 - PRODUCAO E COMERCIALIZACAO DO ARROZ SEMENTE	20.0692	1.525.000		4.108.155	1.250.000		6.883.155
PROPRIOS DA AUTARQUIA		1.525.000		4.108.155	1.250.000		6.883.155
90 APLICACOES DIRETAS		1.525.000		4.108.155	1.250.000		6.883.155
COMERCIALIZACAO DE CULTIVARES DE ARROZ COM ALTA PRODUTIVIDADE E MENOS SUSCETIVEIS AOS ESTRESSES BIOTICOS E ABIOTICOS. CONTRIBUIR PARA A POLITICA DE COMERCIALIZACAO DO ARROZ, ARMAZENAR E CONTROLAR PRAGA SOBRE ARROZ ESTOCADO. ATUAR NA POLITICA SETORIAL DA CADEIA PRODUTIVA DO ARROZ.							
Quantidade: 75000 Un.Medida: SACO							
Produto: ARROZ							
2782 - PESQUISA E EXPERIMENTACAO ORIZICOLA	20.0571	2.010.000		4.488.800	915.200	1.200.000	8.614.000
PROPRIOS DA AUTARQUIA		2.010.000		4.488.800	915.200	1.200.000	8.614.000
80 TRANSF. AO EXTERIOR				600.000			600.000
90 APLICACOES DIRETAS		2.010.000		3.888.800	915.200	1.200.000	8.014.000
PROMOVER A PESQUISA, EXPERIMENTACAO E MELHORAMENTO DA CULTURA DO ARROZ, DESENVOLVER NOVAS VARIEDADES DE ARROZ, DE ACORDO COM A REGIAO PRODUTIVA.							
Quantidade: 1 Un.Medida: UN							
Produto: NOVAS CULTIVARES DE ARROZ DISPONIBILIZADAS							
4019 - ASSISTENCIA TECNICA A LAVOURA ARROZEIRA	20.0573	3.080.000		6.143.000	1.413.000		10.636.000
PROPRIOS DA AUTARQUIA		3.080.000		6.143.000	1.413.000		10.636.000
50 TRANSF. INST.PRIV.S/FINS L				2.230.000			2.230.000
90 APLICACOES DIRETAS		3.080.000		3.913.000	1.413.000		8.406.000
SYSTEMATIZAR SOLOS E VARZEAS PARA PROPORCIONAR CONDICOOES, IMPLANTACOES DE LAVOURAS, MANEJOS E COLHEITAS DE ARROZ IRRIGADO. ASSISTIR AOS ORIZICULTORES COM RELACAO A UTILIZACAO ECONOMICA DOS DEFENSIVOS AGRICOLAS, BEM COMO ORIENTAR QUANTO A IMPLANTACAO E CONDUCAODO DO USO DOS SISTEMAS DE PRODUCAO. ORIENTAR OS PRODUTORES SOBRE MANEJO INTEGRADO DE VARZEAS E SOBRE A RACIONALIZACAO DO USO DE INSUMO. DISSIMINACAO E DIFUSAO DE NOVAS TECNOLOGIAS APLICADAS A LAVOURA ORIZICOLA.							
Quantidade: 25000 Un.Medida: Hectares							
Produto: Areas sistematizadas							
	TOTAL PROGRAMA	6.615.000		14.739.955	3.578.200	1.200.000	26.133.155
(G) 0141 - APOIO ADMINISTRATIVO - FUNDACOES E AUTARQUIAS							
2773 - PAGAMENTO E ENCARGOS GERAIS DA AUTARQUIA	20.0273			420.000			420.000
PROPRIOS DA AUTARQUIA				420.000			420.000
90 APLICACOES DIRETAS				420.000			420.000
PAGAR OS SERVIDORES INATIVOS DA AUTARQUIA.							

ESPECIFICAÇÃO (FUNTE RECURSO / MODALIDADE)	Classific. Funcional	CATEGORIAS ECONÔMICAS E GRUPOS DE DESPESAS					TOTAL
		3-DESPESAS CORRENTES			4-DESPESAS DE CAPITAL		
		1-Pessoal e Enc. Sociais	2-Juros e Enc. da Dívida	3-Outras Desp Correntes	4-Investim.	5-Inversões Financeiras	
Quantidade: Un.Medida: Unidade Produto: Apoio prestado 4038 - APOIO ADMINISTRATIVO - IRGA PROPRIOS DA AUTARQUIA 90 APLICACOES DIRETAS SUPERVISIONAR E COORDENAR AS ATIVIDADES DE PLANEJAMENTO E ORGANIZACAO E PROMOVER A ARTICULACAO E A INTEGRACAO DAS POLITICAS DA ENTIDADE, ACOMPANHAMENTO ADMINISTRATIVO, FINANCEIRO E PATRIMONIAL. PROMOVER A QUALIFICACAO DOS RECURSOS HUMANOS.	20.0122	2.650.000		1.852.000		2.650.091	7.152.091
Quantidade: 1 Un.Medida: Unidade Produto: Apoio as atividades fins da autarquia. 4079 - PUBLICIDADE PROPRIOS DA AUTARQUIA 90 APLICACOES DIRETAS DIVULGAR AS ACOES DESENVOLVIDAS PELO IRGA, NO AMBITO DO ESTADO E DO MERCOSUL, RELACIONADOS A PESQUISA, NOVAS TECNOLOGIAS E POLITICA SETORIAL DA CADEIA PRODUTIVA DO ARROZ.	20.0131			2.672.808			2.672.808
Quantidade: Un.Medida: Unidade Produto: _Divugacao das acoes institucionais 4109 - AMORTIZACAO DA DIVIDA INTERNA PROPRIOS DA AUTARQUIA 90 APLICACOES DIRETAS EFETUAR PAGAMENTO DA PRINCIPAL E ENCARGOS DA DIVIDA JUNTO AO INSS E PASEP.	20.0843					165.192	165.192
Quantidade: Un.Medida: Unidade Produto: Apoio prestado 4491 - PAGAMENTOS DE PRECATORIOS PROPRIOS DA AUTARQUIA 90 APLICACOES DIRETAS EFETUAR PAGAMENTOS DE PRECATORIOS DETERMINADOS POR SENTENCAS JUDICIARIAS REFERENTE A ACOES TRABALHISTAS AJUZADAS CONTRA O INSTITUTO RIOGRANDENSE DO ARROZ.	28.0061	119.163		746			119.909
Quantidade: Un.Medida: Unidade Produto: Apoio prestado 8838 - ENCARGOS COM INATIVOS DO IRGA PROPRIOS DA AUTARQUIA 90 APLICACOES DIRETAS EFETUAR PAGAMENTOS MENSAIS DA FOLHA DOS FUNCIONARIOS INATIVOS DA	20.0273	6.000.000					6.000.000

ÓRGÃO 15 - SECRETARIA DA AGRICULTURA E ABASTECIMENTO
 UNIDADE ORÇAMENTÁRIA 38 - INSTITUTO RIOGRANDENSE DO ARROZ - IRGA
 DEMONSTRATIVO DA DESPESA DOS PROJETOS/ATIVIDADE POR PROGRAMA - 2006

- IRGA

REP0813

PROGRAMA DE TRABALHO

R\$ 1,00

ESPECIFICAÇÃO (FONTE RECURSO / MODALIDADE)	Classific. Funcional	CATEGORIAS ECONÔMICAS E GRUPOS DE DESPESAS						TOTAL
		3-DESPESAS CORRENTES			4-DESPESAS DE CAPITAL			
		1-Pessoal e Enc. Sociais	2-Juros e Enc. da Dívida	3-Outras Desp Correntes	4-Investim.	5-Inversões Financeiras	6-Amortização da Dívida	
AUTARQUIA. Quantidade: Produto: PAGAMENTOS EFETUADOS	Un.Medida: Unidade							
	TOTAL PROGRAMA	8.769.163		4.945.554	2.650.091		165.192	16.530.000
	TOTAL ORGAO	15.384.163		19.685.509	6.228.291	1.200.000	165.192	42.663.155



**GOVERNO DO ESTADO DO RIO GRANDE DO SUL
SECRETARIA DA COORDENAÇÃO E PLANEJAMENTO**

SECRETARIA DO DESENVOLVIMENTO E DOS ASSUNTOS INTERNACIONAIS

16.01 – GABINETE E ORGAOS CENTRAIS

SECRETARIA DO DESENVOLVIMENTO E DOS ASSUNTOS INTERNACIONAIS

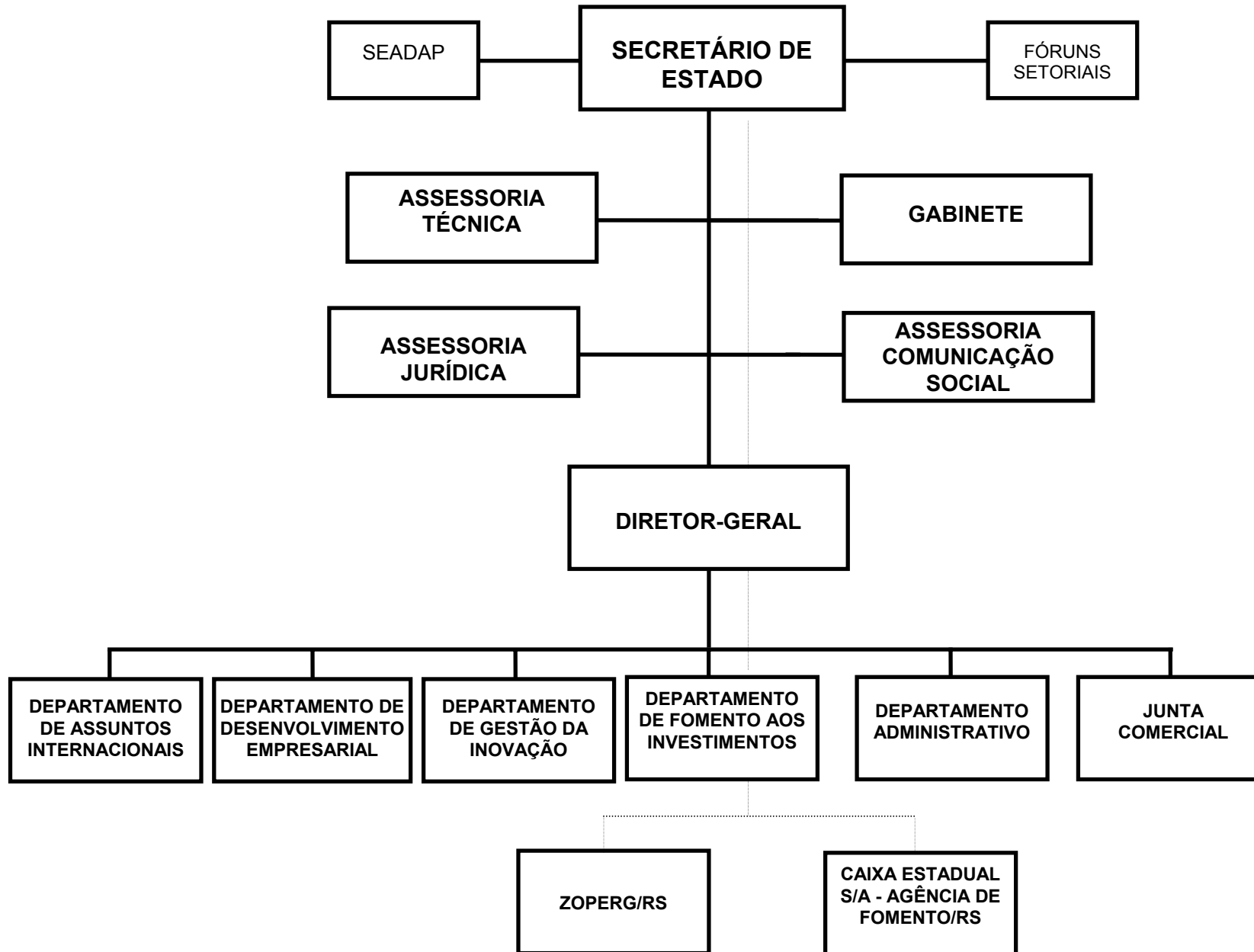

SECRETARIA DO DESENVOLVIMENTO E DOS ASSUNTOS INTERNACIONAIS

BASE LEGAL

CONSTITUCAO ESTADUAL, DE 03 DE OUTUBRO DE 1989.
LEI FEDERAL NR. 8.934, DE 18 DE NOVEMBRO DE 1994.
LEI NR. 6.427, DE 13 DE OUTUBRO DE 1972.
LEI NR. 8.575, DE 27 DE ABRIL DE 1988.
LEI NR. 9.274, DE 22 DE JULHO DE 1991.
LEI NR. 9.825, DE 28 DE JANEIRO DE 1993.
LEI NR. 9.829, DE 05 DE FEVEREIRO DE 1993.
LEI NR. 9.937, DE 06 DE AGOSTO DE 1993.
LEI NR. 10.043, DE 29 DE DEZEMBRO DE 1993.
LEI NR. 10.045, DE 29 DE DEZEMBRO DE 1993.
LEI NR. 10.210, DE 15 DE JUNHO DE 1994.
LEI NR. 10.255, DE 08 DE SETEMBRO DE 1994.
LEI NR. 10.356, DE 10 DE JANEIRO DE 1995.
LEI NR. 10.584, DE 24 DE NOVEMBRO DE 1995.
LEI NR. 10.715, DE 17 DE JANEIRO DE 1996.
LEI NR. 10.729, DE 11 DE MARCO DE 1996.
LEI NR. 10.772, DE 23 DE ABRIL DE 1996.
LEI NR. 10.774, DE 29 DE ABRIL DE 1996.
LEI NR. 10.830, DE 24 DE JULHO DE 1996.
LEI NR. 10.892, DE 26 DE DEZEMBRO DE 1996.
LEI NR. 10.894, DE 26 DE DEZEMBRO DE 1996.
LEI NR. 10.895, DE 26 DE DEZEMBRO DE 1996.
LEI NR. 10.943, DE 07 DE ABRIL DE 1997.
LEI NR. 10.966, DE 26 DE JUNHO DE 1997.
LEI NR. 10.978, DE 01 DE AGOSTO DE 1997.
LEI NR. 11.028, DE 10 DE NOVEMBRO DE 1997.
LEI NR. 11.084, DE 19 DE JANEIRO DE 1998.
LEI NR. 11.153, DE 12 DE MAIO DE 1998.
LEI NR. 11.182, DE 26 DE JUNHO DE 1998.
LEI NR. 11.196, DE 15 DE JULHO DE 1998.
LEI NR. 11.817, DE 26 DE JUNHO DE 2002.
DECRETO NR. 32.594, DE 15 DE AGOSTO DE 1987.
DECRETO NR. 32.855, DE 03 DE JUNHO DE 1988.
DECRETO NR. 33.849, DE 05 DE JANEIRO DE 1991.
DECRETO NR. 34.054, DE 30 DE SETEMBRO DE 1991.
DECRETO NR. 34.587, DE 23 DE DEZEMBRO DE 1992.
DECRETO NR. 34.681, DE 26 DE MARCO DE 1993.
DECRETO LEGISLATIVO NR. 7.137, DE 12 DE MAIO DE 1993.
DECRETO NR. 34.777, DE 23 DE JUNHO DE 1993.
DECRETO NR. 34.788, DE 29 DE JUNHO DE 1993.
DECRETO NR. 34.928, DE 18 DE OUTUBRO DE 1993.
DECRETO NR. 34.938, DE 21 DE OUTUBRO DE 1993.
DECRETO NR. 35.039, DE 29 DE DEZEMBRO DE 1993.
DECRETO NR. 35.144, DE 03 DE ABRIL DE 1994.
DECRETO NR. 35.160, DE 23 DE MARCO DE 1994.
DECRETO NR. 35.249, DE 10 DE MAIO DE 1994.
DECRETO NR. 35.250, DE 10 DE MAIO DE 1994.

DECRETO NR. 35.426, DE 09 DE AGOSTO DE 1994.
DECRETO NR. 35.454, DE 23 DE AGOSTO DE 1994.
DECRETO NR. 35.558, DE 29 DE MARÇO DE 1994.
DECRETO NR. 35.707, DE 14 DE DEZEMBRO DE 1994.
DECRETO NR. 35.713, DE 16 DE DEZEMBRO DE 1994.
DECRETO NR. 35.729, DE 22 DE DEZEMBRO DE 1994.
DECRETO NR. 35.733, DE 22 DE DEZEMBRO DE 1994.
DECRETO NR. 35.781, DE 30 DE DEZEMBRO DE 1994.
DECRETO NR. 35.808, DE 31 DE JANEIRO DE 1995.
DECRETO NR. 35.915, DE 12 DE ABRIL DE 1995.
DECRETO NR. 35.927, DE 12 DE ABRIL DE 1995.
DECRETO NR. 36.188, DE 22 DE SETEMBRO DE 1995.
DECRETO NR. 36.264, DE 31 DE OUTUBRO DE 1995.
DECRETO NR. 36.342, DE 08 DE DEZEMBRO DE 1995.
DECRETO NR. 36.390, DE 06 DE MARÇO DE 1996.
DECRETO NR. 36.478, DE 15 DE FEVEREIRO DE 1996.
DECRETO NR. 36.490, DE 06 DE MARÇO DE 1996.
DECRETO NR. 36.492, DE 06 DE MARÇO DE 1996.
DECRETO NR. 36.494, DE 06 DE MARÇO DE 1996.
DECRETO NR. 36.495, DE 06 DE MARÇO DE 1996.
DECRETO NR. 36.596, DE 10 DE ABRIL DE 1996.
DECRETO NR. 36.624, DE 24 DE ABRIL DE 1996.
DECRETO NR. 36.717, DE 05 DE JUNHO DE 1996.
DECRETO NR. 36.929, DE 15 DE OUTUBRO DE 1996.
DECRETO NR. 37.038, DE 21 DE JUNHO DE 1996.
DECRETO NR. 37.298, DE 13 DE MARÇO DE 1997.
DECRETO NR. 37.371, DE 22 DE ABRIL DE 1997.
DECRETO NR. 37.373, DE 23 DE ABRIL DE 1997.
DECRETO NR. 37.477, DE 02 DE JUNHO DE 1997.
DECRETO NR. 37.800, DE 22 DE SETEMBRO DE 1997.
DECRETO NR. 38.028, DE 12 DE DEZEMBRO DE 1997.
DECRETO NR. 38.609, DE 23 DE JUNHO DE 1998.
DECRETO NR. 38.733, DE 27 DE JULHO DE 1998.
DECRETO NR. 39.905, DE 30 DE DEZEMBRO DE 1999.
DECRETO NR. 40.180, DE 06 DE JULHO DE 2000 (ALTEROU DEC 36495)
DECRETO NR. 40.196, DE 17 DE JULHO DE 2000.
DECRETO NR. 40.230, DE 09 DE AGOSTO DE 2000.
DECRETO NR. 40.275, DE 05 DE SETEMBRO DE 2000.
DECRETO NR. 40.708, DE 02 DE ABRIL DE 2001.
DECRETO NR. 40.891, DE 13 DE JULHO DE 2001.
DECRETO NR. 41.062, DE 21 DE SETEMBRO DE 2001.
DECRETO NR. 41.331, DE 17 DE JANEIRO DE 2002.
DECRETO NR. 41.999, DE 03 DE JULHO DE 2002.
DECRETO NR. 43.281, DE 03 DE AGOSTO DE 2004.
DECRETO NR. 41.024, DE 03 DE ABRIL DE 2001.

PRINCIPAIS ATRIBUIÇÕES

- DESENVOLVIMENTO INDUSTRIAL, COMERCIAL E DE SERVIÇOS;
- REGISTRO DO COMÉRCIO;
- ASSISTÊNCIA A MICRO, PEQUENA E MÉDIA EMPRESA E AO COOPERATIVISMO;

- RELACIONAMENTO ECONOMICO E DE INTEGRACAO COMUNITARIA COM OUTROS PAISES, ESPECIALMENTE OS SIGNATARIOS DO TRATADO DE ASSUNCAO (MERCOSUL) E ORGANISMOS INTERNACIONAIS;
- COMERCIO INTERNO E EXTERNO;
- ADMINISTRACAO DE FUNDOS DE DESENVOLVIMENTO;
- ATRACAO E INCENTIVO AO INVESTIMENTO INDUSTRIAL E COMERCIAL;
- RELACOES CONSULARES.
- GESTAO DE POLITICAS PUBLICAS PARA PROMOCAO DO DESENVOLVIMENTO REGIONAL

RELACAO DOS PROJETOS/ATIVIDADES

APOIO AO FOMENTO DE NOVOS INVESTIMENTOS
 PUBLICIDADE
 PORTAL E SALA DO EXPORTADOR
 CAPITALIZACAO SOCIO-ECONOMICA PERMANENTE
 MATRIZ DE APOIO A COMERCIALIZACAO
 ORIENTAR E INCREMENTAR ACOES PUBLICAS PARA O DESENVOLVIMENTO REGIONAL
 CONTRIBUICAO AO FUNAMEP
 INCUBADORAS EMPRESARIAIS
 EXTENSAO EMPRESARIAL
 PROJETOS SETORIAIS
 IMPLANTACAO E DESENVOLVIMENTO DE ESPACOS INDUSTRIAIS
 APOIO A INICIATIVAS MUNICIPAIS
 ELABORAR ESTUDOS DE REORDENACAO TERRITORIAL E DESENVOLVIMENTO REGIONAL
 ARTICULACAO COM AGENTES PUBLICOS E PRIVADOS E APOIO AS EMPRESAS GAUCHAS
 REDES DE COOPERACAO
 CAPACITACAO EMPRESARIAL
 APOIO AOS ARRANJOS PRODUTIVOS LOCAIS - APL
 CONTRIBUICAO AO FUNDOPEM
 EMPRESA MAIS FACIL
 CADASTRAMENTO EMPRESARIAL INFORMATIZADO
 ESCRITORIOS REGIONAIS
 FISCALIZACAO DE LEILOEIROS
 REGISTRO INSTANTANEO DE EMPRESARIO
 INTEGRACAO COM PROFISSIONAIS DO REGISTRO DO COMERCIO
 GERENCIAMENTO DE CONVENIOS DE FRATERNIDADE
 GERENCIAMENTO DE ACOES DE COOPERACAO TECNICA INTERNACIONAL
 PROMOCAO DAS RELACOES CONSULARES
 CONCRETIZACAO DA INTEGRACAO DO RS NO MERCOSUL
 PROMOCAO COMERCIAL
 EXECUCAO DAS ACOES ADMINISTRATIVAS DA JUNTA COMERCIAL
 EXECUCAO DAS ACOES ADMINISTRATIVAS DA SECRETARIA
 MANUTENCAO DO D.I. DE RIO GRANDE
 MICROCREDITO
 SOCIEDADE DE GARANTIA DE CREDITO
 APOIO AOS ARRANJOS PRODUTIVOS LOCAIS - CP
 REDES DE COOPERACAO - CP
 PROJETOS SETORIAIS - CP
 EXTENSAO EMPRESARIAL - CP
 PLANO ESTRATEGICO DE DESENVOLVIMENTO REGIONAL - CP

CAPACITACAO EMPRESARIAL - CP

ESPECIFICAÇÃO (FONTE RECURSO / MODALIDADE)	CATEGORIAS ECONÔMICAS E GRUPOS DE DESPESAS						TOTAL
	3-DESPESAS CORRENTES			4-DESPESAS DE CAPITAL			
	1-Pessoal e Encargos Sociais	2-Juros e Enc. da Dívida	3-Outras Desp. Correntes	4-Investimentos	5-Inversões Financeiras	6-Amortização da Dívida	
TESOURO	7.315.959		17.585.975	1.069.907	2.000		25.973.841
TESOURO-LIVRES	7.315.959		17.582.060	397.907	2.000		25.297.926
40 TRANSF. A MUNICIPIOS				100.000			100.000
50 TRANSF. INST. PRIV. S/FINS L			1.452.500				1.452.500
60 TRANSF. INST. PRIV. C/FINS L					2.000		2.000
90 APLICACOES DIRETAS	7.315.959		16.129.560	297.907			23.743.426
TESOURO-VINCULADOS POR LEI			3.915	672.000			675.915
90 APLICACOES DIRETAS			3.915	672.000			675.915
TOTAIS	7.315.959		17.585.975	1.069.907	2.000		25.973.841

ESPECIFICAÇÃO (FUNTE RECURSO / MODALIDADE)	Classific. Funcional	CATEGORIAS ECONÔMICAS E GRUPOS DE DESPESAS						TOTAL
		3-DESPESAS CORRENTES			4-DESPESAS DE CAPITAL			
		1-Pessoal e Enc. Sociais	2-Juros e Enc. da Dívida	3-Outras Desp Correntes	4-Investim.	5-Inversões Financeiras	6-Amortização da Dívida	
(G) 0094 - GESTAO DE POLITICAS PUBLICAS DE DESENVOLVIMENTO REGIONAL 2972 - CAPITALIZACAO SOCIO-ECONOMICA PERMANENTE	04.0122			26.000			26.000	26.000
TESOURO-LIVRES				26.000			26.000	26.000
90 APLICACOES DIRETAS				26.000			26.000	26.000
ESTABELECEER OU APRIMORAR OS PROCESSOS, INICIATIVAS E PRATICAS QUE PROPORCIONAM O ACRESCIMO DE VALORES AO CONJUNTO SOCIO-ECONOMICO POR MEIO DA CONSTRUCAO, DIVULGACAO E PROMOCAO DE MODELOS, PROGRAMAS, ACOES E ATIVIDADES ORGANIZACIONAIS PRIVILEGIANDO UMA ABORDAGEM INTEGRADA E DE EFEITO MULTIPLICADOR.								
Quantidade: 22 Un.Medida: UNIDADE Produto: ACOES VINCULANTES DO DESENVOLVIMENTO REGIONAL								
2997 - ORIENTAR E INCREMENTAR ACOES PUBLICAS PARA O DESENVOLVIMENTO REGIONAL	04.0122			1.000			1.000	1.000
TESOURO-LIVRES				1.000			1.000	1.000
90 APLICACOES DIRETAS				1.000			1.000	1.000
CONCEBER INSTRUMENTOS QUE POSSIBILITEM A INTERLOCUCAO SISTEMATICA E SISTEMICA ENTRE OS PROGRAMAS E ACOES DO GOVERNO DO ESTADO E AS DEMANDAS REGIONAIS, VIABILIZANDO A ARTICULACAO E A INTEGRACAO NECESSARIA AO DESENVOLVIMENTO HARMONICO DO ESTADO, ATRAVES DA REDE DE NUCLEOS REGIONAIS DE ARTICULACAO PARA O DESENVOLVIMENTO-NURADS CRIADOS PELO DECRETO N 42.603 DE 23 DE OUTUBRO DE 2003.								
Quantidade: 20 Un.Medida: UN Produto: IMPLANTACAO E IMPLEMENTACAO DE 24 NURADS								
6036 - ELABORAR ESTUDOS DE REORDENACAO TERRITORIAL E DESENVOLVIMENTO REGIONAL	04.0122			891.177			891.177	891.177
TESOURO-LIVRES				891.177			891.177	891.177
90 APLICACOES DIRETAS				891.177			891.177	891.177
BUSCAR UMA NOVA CONCEPCAO DO DESENVOLVIMENTO QUE DE LUGAR A INICIATIVAS INOVADORAS E EXPERIENCIAS BEM SUCEDIDAS TRANSFORMADAS EM FOMENTO E INCREMENTO DO DESENVOLVIMENTO REGIONAL TENDO EM CONTA AS DIMENSÕES AMBIENTAIS, ECONOMICAS, SOCIAIS E CULTURAIS DAS REGIOES.								
Quantidade: Un.Medida: Reais Produto: ESTUDOS, PROJETOS E PLANOS								
TOTAL PROGRAMA				918.177			918.177	918.177
(A) 0138 - PROGRAMA DE APOIO ADMINISTRATIVO 2310 - PUBLICIDADE	04.0122			800.000			800.000	800.000
TESOURO-LIVRES				800.000			800.000	800.000
90 APLICACOES DIRETAS				800.000			800.000	800.000
DIVULGAR E PROMOVER O ESTADO NO BRASIL E NO EXTERIOR, ATRAVES DE FOLDERS, VIDEOS, PUBLICACOES, REALIZACAO DE SEMINARIOS, EVENTOS, CURSOS, OFICINAS E OUTROS, COM VISTAS A PROMOCAO DO DESENVOLVIMENTO, ATRAVES DE INVESTIMENTOS E NOVAS OPORTUNIDADES DE NEGOCIOS.								
Quantidade: Un.Medida: UNIDADE Produto: _CAMPANHA PRODUZIDA								

ESPECIFICAÇÃO (FUNTE RECURSO / MODALIDADE)	Classific. Funcional	CATEGORIAS ECONÔMICAS E GRUPOS DE DESPESAS					TOTAL
		3-DESPESAS CORRENTES			4-DESPESAS DE CAPITAL		
		1-Pessoal e Enc. Sociais	2-Juros e Enc. da Dívida	3-Outras Desp Correntes	4-Investim.	5-Inversões Financeiras	
6464 - EXECUCAO DAS ACOES ADMINISTRATIVAS DA JUNTA COMERCIAL	04.0122	1.144.572		2.079.777	20.838		3.245.187
TESOURO-LIVRES		1.144.572		2.079.777	20.838		3.245.187
90 APLICACOES DIRETAS		1.144.572		2.079.777	20.838		3.245.187
APOIAR AS ACOES DAS ATIVIDADES DESENVOLVIDAS PELA JUNTA COMERCIAL							
Quantidade: Un.Medida: UNIDADE							
Produto: APOIO ADMINISTRATIVO							
6465 - EXECUCAO DAS ACOES ADMINISTRATIVAS DA SECRETARIA	04.0122	6.171.387		918.650	57.212		7.147.249
TESOURO-LIVRES		6.171.387		918.650	57.212		7.147.249
90 APLICACOES DIRETAS		6.171.387		918.650	57.212		7.147.249
DESENVOLVER TODA E QUALQUER AÇAO VOLTADA AO CUMPRIMENTO DAS DIRETRIZES GOVERNAMENTAIS NAS AREAS DE INDUSTRIA, COMERCIO, SERVICOS E DE ASSUNTOS INTERNACIONAIS, COMO AS IMPLANTACOES DO FORUM PERMANENTE DA EXPORTACAO, DOS NUCLEOS REGIONAIS DE DESENVOLVIMENTO E DO NUCLEO DE FOMENTOS A NOVOS INVESTIMENTOS, ASSIM COMO AO APOIO ADMINISTRATIVO AS ACOES DOS PROJETOS/ATIVIDADES DA SECRETARIA.							
Quantidade: Un.Medida: UNIDADE							
Produto: APOIO ADMINISTRATIVO							
6466 - MANUTENCAO DO D.I. DE RIO GRANDE	04.0122			9.200			9.200
TESOURO-LIVRES				9.200			9.200
90 APLICACOES DIRETAS				9.200			9.200
DAR MANUTENCAO AO CENTRO ADMINISTRATIVO DO DISTRITO INDUSTRIAL DE RIO GRANDE.							
Quantidade: Un.Medida: UNIDADE							
Produto: APOIO ADMINISTRATIVO							
	TOTAL PROGRAMA	7.315.959		3.807.627	78.050		11.201.636
(G) 0145 - PLANEJAMENTO GOVERNAMENTAL							
7150 - PLANO ESTRATEGICO DE DESENVOLVIMENTO REGIONAL - CP	04.0122			874.324			874.324
TESOURO-LIVRES				874.324			874.324
90 APLICACOES DIRETAS				874.324			874.324
ELABORAR PLANO ESTRATEGICO DE DESENVOLVIMENTO REGIONAL DEMANDADO PELA CONSULTA POPULAR.							
Quantidade: Un.Medida: Projeto							
Produto: PLANO ESTRATEGICO DE DESENVOLVIMENTO REGIONAL							
	TOTAL PROGRAMA			874.324			874.324
(F) 0193 - APOIO A COMPETITIVIDADE EMPRESARIAL							
5489 - CONTRIBUICAO AO FUNAMEP	22.0661						

ESPECIFICAÇÃO (FONTE RECURSO / MODALIDADE)	Classific. Funcional	CATEGORIAS ECONÔMICAS E GRUPOS DE DESPESAS						TOTAL
		3-DESPESAS CORRENTES			4-DESPESAS DE CAPITAL			
		1-Pessoal e Enc. Sociais	2-Juros e Enc. da Dívida	3-Outras Desp Correntes	4-Investim.	5-Inversões Financeiras	6-Amortização da Dívida	
TESOURO-LIVRES 60 TRANSF.INST.PRIV.C/FINS L APOIAR O DESENVOLVIMENTO DE MICRO, PEQUENAS E MEDIAS EMPRESAS E DE MICROPRODUTORES RURAIS, COM VISTAS PRINCIPALMENTE A GERACAO DE EMPREGO E RENDA, ATRAVES DO FUNAMEP, CRIADO PELA LEI 10045/93 E ALTERACOES POSTERIORES. Quantidade: 80 Un.Medida: Garantias liberadas Produto: Garantia prestada 5546 - EXTENSAO EMPRESARIAL	22.0661					1.000 1.000 1.000	1.000 1.000 1.000	
TESOURO-LIVRES 90 APLICACOES DIRETAS ESTABELECEER SISTEMA DE RESOLUCAO DE PROBLEMAS TECNICOS, GERENCIAIS E TECNOLOGICOS, VOLTADO AO ATENDIMENTO DAS MICRO, PEQUENAS E MEDIAS EMPRESAS DO ESTADO, VISANDO A MODERNIZACAO, RACIONALIZACAO, REDUCAO DE CUSTOS, OTIMIZACAO DE PROCESSOS E PRODUTOS E CAPACITACAO DE RECURSOS HUMANOS. Quantidade: 5 Un.Medida: UNIDADE Produto: Empresas atendidas. 6157 - CAPACITACAO EMPRESARIAL	22.0661			1.774.272 1.774.272 1.774.272			1.774.272 1.774.272 1.774.272	
TESOURO-LIVRES 90 APLICACOES DIRETAS CONTRIBUIR PARA O DESENVOLVIMENTO ECONOMICO DO ESTADO POR MEIO DE ACOES QUE PROPICIEM A CAPACITACAO EM GESTAO EMPRESARIAL AOS EMPRESARIOS DE MICRO E PEQUENOS EMPREENDIMENTOS, JA INSTALADOS OU POTENCIAIS, BUSCANDO GARANTIR SUA INSERCAO E MANUTENCAO NO MERCADO, ATRAVES DE APOIO TECNICO E FINANCEIRO, PROMOVER E APOIAR O EMPREENDEDORISMO E O SURGIMENTO DE NOVAS EMPRESAS. Quantidade: 3520 Un.Medida: Unidade Produto: Empresario capacitado 6542 - MICROCREDITO	22.0661			266.000 266.000 266.000 273.500 273.500 272.500			266.000 266.000 266.000 273.500 273.500 272.500	
TESOURO-LIVRES 50 TRANSF.INST.PRIV.S/FINS L 90 APLICACOES DIRETAS ELABORAR E IMPLEMENTAR, DE FORMA INTEGRADA ENTRE A SECRETARIA E OS AGENTES FINANCEIROS E DE FOMENTO, UM PROGRAMA PUBLICO QUE POSSIBILITE, ATRAVES DE TECNOLOGIA ESPECIFICA PARA A ATIVIDADE, O ACESSO AO CREDITO PARA O UNIVERSO DE ATIVIDADES PRODUTIVAS, CUJOS EMPREENDEDORES SE ENCONTRAM EXCLUÍDOS DO SISTEMA CONVENCIONAL DE CREDITO, ESTIMULANDO O SURGIMENTO DE NOVAS EMPRESAS E O EMPREENDEDORISMO, PROMOVENDO O CRESCIMENTO ECONOMICO E SOCIAL, A GERACAO DE POSTOS DE TRABALHO, DISTRIBUICAO DE RENDA E O EXERCICIO DA CIDADANIA PELA INSERCAO NO MERCADO. Quantidade: 8 Un.Medida: Instituicoes apoiadas Produto: Proporcionar condicoes de acesso ao microcredito. 6543 - SOCIEDADE DE GARANTIA DE CREDITO	22.0661			1.000			1.000 1.151.000	

ESPECIFICAÇÃO (FONTE RECURSO / MODALIDADE)	Classific. Funcional	CATEGORIAS ECONÔMICAS E GRUPOS DE DESPESAS						TOTAL
		3-DESPESAS CORRENTES			4-DESPESAS DE CAPITAL			
		1-Pessoal e Enc. Sociais	2-Juros e Enc. da Dívida	3-Outras Desp Correntes	4-Investim.	5-Inversões Financeiras	6-Amortização da Dívida	
TESOURO-LIVRES				1.151.000				1.151.000
50 TRANSF. INST. PRIV. S/FINS L				1.150.000				1.150.000
90 APLICACOES DIRETAS				1.000				1.000
POSSIBILITAR O ACESSO AO CREDITO, ESSENCIAL AO CRESCIMENTO DE TODO O PROJETO EMPRESARIAL, AQUELES EMPRESARIOS QUE NAO DISPUSEREM DAS GARANTIAS NECESSARIAS A OPERACAO DE CREDITO EXIGIDAS PELOS BANCOS. A SOCIEDADE, ATRAVES DE ESTUDO TECNICO DO PROJETO, IRA IMPLEMENTAR GARANTIAS QUE TORNEM O FINANCIAMENTO VIAVEL DENTRO DA VISAO DO BANCO FINANCIADOR, TENDO COMO GARANTIDOR COMPLEMENTAR DA OPERACAO A SOCIEDADE DE GARANTIA DE CREDITO, COM MAIS SEGURANCA E PODERA APLICAR TAXAS MAIS BAI-BAIXAS, DEVIDO AO MENOR RISCO DA OPERACAO.								
Quantidade: 2 Un.Medida: Sociedades apoiadas Produto: Criacao e implantacao de sociedades de garantia de credito.								
7087 - EXTENSAO EMPRESARIAL - CP	22.0661			1.889.239				1.889.239
TESOURO-LIVRES				1.889.239				1.889.239
90 APLICACOES DIRETAS				1.889.239				1.889.239
ATENDER DEMANDAS DA CONSULTA POPULAR, ESTABELECCENDO SISTEMA DE RESOLUCAO DE PROBLEMAS DE GESTAO TECNICA E TECNOLOGIA, A PARTIR DE INTRODUCAO DE INOVACOES EM PRODUTOS E PROCESSOS PRODUTIVOS, NAS MICRO, PEQUENAS E MEDIAS EMPRESAS, ATRAVES DE ACOO ARTICULADA ENTRE O GOVERNO, EMPRESAS E INSTITUICOES VOLTADAS A GESTAO DE INOVACAO, ARTICULANDO LINHAS DE FINANCIAMENTO E QUALIFICANDO EXTENSIONISTAS.								
Quantidade: Un.Medida: Unidade Produto: Empresa atendida								
7176 - CAPACITACAO EMPRESARIAL - CP	22.0661			211.253				211.253
TESOURO-LIVRES				211.253				211.253
90 APLICACOES DIRETAS				211.253				211.253
CONTRIBUIR PARA O DESENVOLVIMENTO DO ESTADO, POR MEIO DE ACOES QUE PROPICIEM A CAPACITACAO EM GESTAO EMPRESARIAL AOS EMPRESARIOS DE MICRO E PEQUENOS EMPREENDIMIENTOS, JA INSTALADOS OU POTENCIAIS, BUSCAN-DO GARANTIR SUA INSERCAO E MANUTENCAO NO MERCADO, ATRAVES DE APOIO TECNICO E FINANCEIRO.								
Quantidade: Un.Medida: Unidade Produto: Empresario capacitado								
TOTAL PROGRAMA				5.565.264			1.000	5.566.264
(G) 0194 - ARTICULACAO E APOIO AOS SETORES PRODUTIVOS								
5547 - PROJETOS SETORIAIS	22.0662			336.800				336.800
TESOURO-LIVRES				336.800				336.800
50 TRANSF. INST. PRIV. S/FINS L				30.000				30.000
90 APLICACOES DIRETAS				306.800				306.800
APOIAR PROJETOS DE DESENVOLVIMENTO PARA OS SETORES PRODUTIVOS ESTRATEGICOS E/OU PRIORIZADOS DA ECONOMIA GAUCHA, BEM COMO A DIVERSIFICACAO E DESCONCENTRACAO REGIONAL DOS INVESTIMENTOS.								
Quantidade: 5 Un.Medida: Unidade Produto: Setor apoiado								

ESPECIFICAÇÃO (FUNTE RECURSO / MODALIDADE)	Classific. Funcional	CATEGORIAS ECONÔMICAS E GRUPOS DE DESPESAS						TOTAL
		3-DESPESAS CORRENTES			4-DESPESAS DE CAPITAL			
		1-Pessoal e Enc. Sociais	2-Juros e Enc. da Dívida	3-Outras Desp Correntes	4-Investim.	5-Inversões Financeiras	6-Amortização da Dívida	
6156 - REDES DE COOPERACAO	23.0691			1.627.741				1.627.741
TESOURO-LIVRES				1.627.741				1.627.741
90 APLICACOES DIRETAS				1.627.741				1.627.741
PROMOVER O FORTALICIMENTO DE MICRO, PEQUENAS E MEDIAS EMPRESAS EM TODO O ESTADO, FOMENTANDO A COOPERACAO ENTRE EMPRESAS DO MESMO SEGMENTO E COM CARACTERISTICAS SEMELHANTES, MELHORANDO CAPACIDADE COMPETITIVA E FORNECENDO SUPORTE TECNICO E FORMACAO, CONSOLIDACAO E DESENVOLVIMENTO DE REDES.								
Quantidade: 207 Un.Medida: Unidade Produto: Empresas em rede.								
6158 - APOIO AOS ARRANJOS PRODUTIVOS LOCAIS - APL	22.0661			709.667				709.667
TESOURO-LIVRES				709.667				709.667
90 APLICACOES DIRETAS				709.667				709.667
REALIZAR ARTICULACAO REGIONAL DE EMPRESAS E INSTITUICOES PUBLICAS E PRIVADAS COM VISTA NO DESENVOLVIMENTO DOS APLS, IDENTIFICAR E ATEN- DER AS DEMANDAS DE FORMA A CONSOLIDAR E DINAMIZAR OS ARRANJOS PRODUTI- VOS LOCAIS.								
Quantidade: 6 Un.Medida: Unidade Produto: Arranjo produtivo beneficiado								
7060 - APOIO AOS ARRANJOS PRODUTIVOS LOCAIS - CP	22.0661			673.986				673.986
TESOURO-LIVRES				673.986				673.986
90 APLICACOES DIRETAS				673.986				673.986
ATENDER DEMANDA DA CONSULTA POPULAR DE FORMA A CONSOLIDAR E DINA- MIZAR OS ARRANJOS PRODUTIVOS LOCAIS, REALIZANDO ARTICULACAO REGIONAL DE EMPRESAS E INSTITUICOES PUBLICAS E PRIVADAS NO DESENVOLVIMENTO DOS APL. FORMAR BANCO DE DADOS REGIONAIS.								
Quantidade: Un.Medida: Unidade Produto: Arranjo produtivo beneficiado								
7064 - REDES DE COOPERACAO - CP	23.0691			1.074.096				1.074.096
TESOURO-LIVRES				1.074.096				1.074.096
90 APLICACOES DIRETAS				1.074.096				1.074.096
ATENDER AS DEMANDAS DA CONSULTA POPULAR, ATRAVES DO FOMENTO A CO- OPERACAO ENTRE EMPRESAS E O FORNECIMENTO DE SUPORTE TECNICO NECESSARIO A FORMACAO, CONSOLIDACAO E O DESENVOLVIMENTO DE REDES.								
Quantidade: Un.Medida: Unidade Produto: Redes constituídas e assistidas.								
7079 - PROJETOS SETORIAIS - CP	22.0662			50.000				50.000
TESOURO-LIVRES				50.000				50.000
90 APLICACOES DIRETAS				50.000				50.000

ESPECIFICAÇÃO (FUNTE RECURSO / MODALIDADE)	Classific. Funcional	CATEGORIAS ECONÔMICAS E GRUPOS DE DESPESAS						TOTAL	
		3-DESPESAS CORRENTES			4-DESPESAS DE CAPITAL				
		1-Pessoal e Enc. Sociais	2-Juros e Enc. da Dívida	3-Outras Desp Correntes	4-Investim.	5-Inversões Financeiras	6-Amortização da Dívida		
ATENDER DEMANDA DA CONSULTA POPULAR, APOIANDO A IMPLANTACAO DO POLO DE INOVACAO TECNOLÓGICA E O CENTRO DE SOLUCOES TECNOLÓGICAS, ATRAVES DE TRANSFERENCIA DE RECURSOS AO MUNICIPIO DE CANELA. Quantidade: Un.Medida: Unidade Produto: Setor apoiado									
TOTAL PROGRAMA						4.472.290			4.472.290
(F) 0195 - ATRACAO E APOIO A DIVERSIFICACAO E DESCONCENTRACAO REGIONAL DOS INVESTIMENTOS									
1935 - APOIO AO FOMENTO DE NOVOS INVESTIMENTOS	04.0661								
TESOURO-LIVRES						1.300			1.300
90 APLICACOES DIRETAS						1.300			1.300
REALIZAR ESTUDOS E DIAGNOSTICOS E PROPOR PROGRAMA(S) PARA SETORES PRODUTIVOS COM VISTAS AO FOMENTO A NOVOS INVESTIMENTOS.						1.300			1.300
Quantidade: Un.Medida: unidade Produto: INVESTIMENTOS ATRAIDOS									
5545 - INCUBADORAS EMPRESARIAIS	22.0661								
TESOURO-LIVRES						202.000			202.000
90 APLICACOES DIRETAS						202.000			202.000
PROMOVER E APOIAR O EMPREENDEDORISMO E O SURGIMENTO DE MICRO E PEQUENAS EMPRESAS, ATRAVES DE APOIO TECNICO E FINANCEIRO AOS MUNICIPIOS/ ENTIDADES PARA A IMPLANTACAO DO PROGRAMA DE INCUBADORAS EMPRESARIAIS, ASSIM COMO FISCALIZAR, PRESTAR ASSISTENCIA TECNICA, REALIZAR CURSOS DE TREINAMENTO PARA GERENTES DE INCUBADORAS, ENTRE OUTROS.						202.000			202.000
Quantidade: 12 Un.Medida: Unidade Produto: Incubadoras implantadas									
5549 - IMPLANTACAO E DESENVOLVIMENTO DE ESPACOS INDUSTRIAIS	22.0661								
TESOURO-LIVRES						290.893	823.500		1.114.393
90 APLICACOES DIRETAS						286.978	151.500		438.478
PROMOVER E APOIAR O EMPREENDEDORISMO E O SURGIMENTO DE MICRO E PEQUENAS EMPRESAS, ATRAVES DE APOIO TECNICO E FINANCEIRO AOS MUNICIPIOS/ ENTIDADES PARA A IMPLANTACAO DO PROGRAMA DE INCUBADORAS EMPRESARIAIS, ASSIM COMO FISCALIZAR, PRESTAR ASSISTENCIA TECNICA, REALIZAR CURSOS DE TREINAMENTO PARA GERENTES DE INCUBADORAS, ENTRE OUTROS.						286.978	151.500		438.478
TESOURO-VINCULADOS POR LEI						3.915	672.000		675.915
90 APLICACOES DIRETAS						3.915	672.000		675.915
ADMINISTRAR, MANTER E REALIZAR A IMPLANTACAO DE INFRA-ESTRUTURA NOS DISTRITOS INDUSTRIAIS DE PROPRIEDADE DO ESTADO, INCLUSIVE O PAGAMENTO DE DESAPROPRIACOES, ASSIM COMO A COMERCIALIZACAO E A REGULARIZACAO DOS LOTES. PROMOVER A DESAPROPRIACAO DO COMPLEXO INDUSTRIAL DE GUAIBA. DAR CONTINUIDADE AOS COMPROMISSOS REFERENTES AS OBRAS E SERVICOS DE INFRA-ESTRUTURA, NECESSARIA A CONCLUSAO DO COMPLEXO INDUSTRIAL AUTOMOTIVO DE GRAVATAI.						3.915	672.000		675.915
Quantidade: 20 Un.Medida: Unidade Produto: Empresa implantada									
5550 - APOIO A INICIATIVAS MUNICIPAIS	22.0661								
TESOURO-LIVRES						1.000	100.000		101.000
40 TRANSF. A MUNICIPIOS						1.000	100.000		101.000

ESPECIFICAÇÃO (FUNTE RECURSO / MODALIDADE)	Classific. Funcional	CATEGORIAS ECONÔMICAS E GRUPOS DE DESPESAS						TOTAL
		3-DESPESAS CORRENTES			4-DESPESAS DE CAPITAL			
		1-Pessoal e Enc. Sociais	2-Juros e Enc. da Dívida	3-Outras Desp Correntes	4-Investim.	5-Inversões Financeiras	6-Amortização da Dívida	
90 APLICACOES DIRETAS DAR APOIO AO DESENVOLVIMENTO NA ESCOLHA DA AREA INDUSTRIAL E NA ELABORACAO DE UM PLANO DIRETOR, REPASSAR RECURSOS FINANCEIROS AS PREFEITURAS MUNICIPAIS PARA IMPLANTACAO DE INFRA-ESTRUTURA BASICA DAS AREAS INDUSTRIAIS MUNICIPAIS. Quantidade: 10 Un.Medida: Unidade Produto: Municipio contemplado				1.000			1.000	
6159 - CONTRIBUICAO AO FUNDOPEM	22.0662							
TESOURO-LIVRES						1.000	1.000	
60 TRANSF.INST.PRIV.C/FINS L APOIAR A IMPLANTACAO E A EXPANSAO DE PROJETOS INDUSTRIAIS, VISANDO O DESENVOLVIMENTO ECONOMICO E SOCIAL DO ESTADO. Quantidade: 30 Un.Medida: Unidade Produto: Incentivo aprovado						1.000	1.000	
TOTAL PROGRAMA				495.193	923.500	1.000	1.419.693	
(G) 0196 - EXECUCAO DO REGISTRO DE COMERCIO								
2974 - MATRIZ DE APOIO A COMERCIALIZACAO	23.0692			200.000			200.000	
TESOURO-LIVRES				200.000			200.000	
90 APLICACOES DIRETAS CRIAR UMA SERIE DE INSTRUMENTOS PARA POSSIBILITAR QUE PRODUTORES OU EMPRESARIOS DO INTERIOR TENHAM ACESSO FACILITADO AOS MERCADOS MAIORES, COMO O QUE EXISTE NAS CAPITAIS. Quantidade: Un.Medida: Produto: ACESSO FACILITADO				200.000			200.000	
6160 - EMPRESA MAIS FACIL	23.0125							
TESOURO-LIVRES						30.000	30.000	
90 APLICACOES DIRETAS CENTRALIZAR A CONSTITUICAO DE EMPRESAS COM O FORNECIMENTO DE DOCUMENTOS DAS TRES ESFERAS DE GOVERNO, OBJETIVANDO FACILITAR TAIS CONSTITUICOES. Quantidade: 24000 Un.Medida: Empresas registradas Produto: Registro de comercio						30.000	30.000	
6161 - CADASTRAMENTO EMPRESARIAL INFORMATIZADO	23.0124			400.000			400.000	
TESOURO-LIVRES				400.000			400.000	
90 APLICACOES DIRETAS AMPLIAR O BANCO DE DADOS, RECUPERANDO E MANTENDO ATUALIZADAS AS INFORMACOES EMPRESARIAIS NO SISTEMA ELETRONICO, COM A FINALIDADE DE AGILIZAR O PROCESSO DE INFORMACOES. Quantidade: 48000 Un.Medida: Numero de registros. Produto: Banco de dados ampliado.				400.000			400.000	

ESPECIFICAÇÃO (FONTE RECURSO / MODALIDADE)	Classific. Funcional	CATEGORIAS ECONÔMICAS E GRUPOS DE DESPESAS						TOTAL
		3-DESPESAS CORRENTES			4-DESPESAS DE CAPITAL			
		1-Pessoal e Enc. Sociais	2-Juros e Enc. da Dívida	3-Outras Desp Correntes	4-Investim.	5-Inversões Financeiras	6-Amortização da Dívida	
6162 - ESCRITORIOS REGIONAIS	23.0125			500	21.500		22.000	
TESOURO-LIVRES				500	21.500		22.000	
90 APLICACOES DIRETAS				500	21.500		22.000	
CRIAR ESCRITORIOS REGIONAIS PARA O ENCAMINHAMENTO DE DOCUMENTOS DE CONSTITUICAO, ALTERACAO E CANCELAMENTO DE EMPRESAS, VISANDO EVITAR QUE O EMPRESARIO SE DESLOQUE DO INTERIOR A CAPITAL PARA TRATAR DESTES ASSUNTOS. Quantidade: 1380 Un.Medida: Empresario/ano Produto: Assessoramento tecnico								
6163 - FISCALIZACAO DE LEILOEIROS	23.0125			500			500	
TESOURO-LIVRES				500			500	
90 APLICACOES DIRETAS				500			500	
FISCALIZAR A ATUACAO DOS LEILOEIROS OFICIAIS, COM A FINALIDADE DE ACOMPANHAR A DESTINACAO DOS RECURSOS OBTIDOS EM LEILAO. Quantidade: 35 Un.Medida: Unidade Produto: Leiloeiros fiscalizados								
6165 - REGISTRO INSTANTANEO DE EMPRESARIO	23.0125				857		857	
TESOURO-LIVRES					857		857	
90 APLICACOES DIRETAS					857		857	
MONTAR EQUIPES PARA ATENDIMENTO AO EMPRESARIO, OBJETIVANDO A CONCESSAO DO REGISTRO INSTANTANEO, NO PROPRIO FORMULARIO DE CONCESSAO DO REGISTRO DE EMPRESA, EXISTENTE NO SITE DA JUNTA, O EMPRESARIO OBTEM AS INFORMACOES NECESSARIAS A REGULARIZACAO DA SUA ATIVIDADE. Quantidade: 48000 Un.Medida: Homem/ano Produto: Registro instantaneo de empresario.								
6166 - INTEGRACAO COM PROFISSIONAIS DO REGISTRO DO COMERCIO	23.0125				16.000		16.000	
TESOURO-LIVRES					16.000		16.000	
90 APLICACOES DIRETAS					16.000		16.000	
REALIZAR CAMPANHAS DE ESCLARECIMENTO E DIVULGACAO DE ORIENTACOES ATRAVES DE PALESTRAS E CURSOS DE CAPACITACAO PARA FACILITAR/SIMPLIFICAR, OS PROCEDIMENTOS INTERNOS E EVITAR O RETRABALHO. Quantidade: 100 Un.Medida: Campanhas de esclarecimento. Produto: Campanhas de esclarecimento.								
TOTAL PROGRAMA				601.000	68.357		669.357	
(G) 0197 - FORTALECIMENTO DA INTEGRACAO E DA COOPERACAO INTERNACIONAL								
6168 - GERENCIAMENTO DE CONVENIOS DE FRATERNIDADE	07.0212			5.500			5.500	
TESOURO-LIVRES				5.500			5.500	

ESPECIFICAÇÃO (FONTE RECURSO / MODALIDADE)	Classific. Funcional	CATEGORIAS ECONÔMICAS E GRUPOS DE DESPESAS						TOTAL
		3-DESPESAS CORRENTES			4-DESPESAS DE CAPITAL			
		1-Pessoal e Enc. Sociais	2-Juros e Enc. da Dívida	3-Outras Desp Correntes	4-Investim.	5-Inversões Financeiras	6-Amortização da Dívida	
90 APLICACOES DIRETAS OPORTUNIZAR E APROFUNDAR O INTERCAMBIO TECNICO, CIENTIFICO E CULTURAL ENTRE AS INSTITUICOES DOS ESTADOS CONTRAPARTES, ATRAVES DO ENVIO DE TECNICOS GAUCHOS PARA APERFEICOAMENTO NOS ESTADOS-IRMAOS DO RIO GRANDE DO SUL; RECEBIMENTO DE TECNICOS DOS ESTADOS-IRMAOS PARA INTERCAMBIO NAS INSTITUTEICOES GAUCHAS AFINS; RECEBIMENTO DE MISSOES GOVERNAMENTAIS PARA DEFINICAO DAS POLITICAS DE INTERCAMBIO ENTRE OS ESTADOS-IRMAOS.				5.500			5.500	
Quantidade: 15 Un.Medida: Unidade Produto: Tecnico aperfeicoado								
6169 - GERENCIAMENTO DE ACOES DE COOPERACAO TECNICA INTERNACIONAL	07.0212			5.500			5.500	
TESOURO-LIVRES				5.500			5.500	
90 APLICACOES DIRETAS COORDENAR, AMPLIAR E FOMENTAR AS ACOES DE COOPERACAO INTERNACIONAL DO GOVERNO DO ESTADO, ATRAVES DE DIVULGACAO E ORIENTACAO DE OFERTAS E DEMANDAS TECNICAS INTERNACIONAIS E ENCAMINHAMENTO DE PROJETOS DE SOLICITACAO DE COOPERACAO, APOIO E ORGANIZACAO DE MISSOES TECNICAS E GOVERNAMENTAIS, ORGANIZACAO DE SEMINARIOS SOBRE RELACOES INTERNACIONAIS, DIVULGACAO DE OFERTAS DE CURSOS DE APERFEICOAMENTO TECNICO DA AGENCIA JAPONESA DE COOPERACAO INTERNACIONAL.				5.500			5.500	
Quantidade: 76 Un.Medida: Unidade Produto: Acoes realizadas.								
6170 - PROMOCAO DAS RELACOES CONSULARES	07.0211			5.500			5.500	
TESOURO-LIVRES				5.500			5.500	
90 APLICACOES DIRETAS FORTALECER AS RELACOES INTERNACIONAIS DO GOVERNO DO ESTADO, ATRAVES DA INTERACAO COM O CORPO DIPLOMATICO E CORPO CONSULAR, RESULTANDO EM ACOES COMO: EVENTOS, ENCONTROS, AUDIENCIAS (ORGAOS PUBLICOS ESTADUAIS, MUNICIPAIS, ENTIDADES, VEICULOS DE COMUNICACAO, UNIVERSIDADES E EMPRESAS EM GERAL).				5.500			5.500	
Quantidade: 24 Un.Medida: Unidade Produto: Compromisso agendado.								
6171 - CONCRETIZACAO DA INTEGRACAO DO RS NO MERCOSUL	07.0211			11.000			11.000	
TESOURO-LIVRES				11.000			11.000	
90 APLICACOES DIRETAS INTEGRAÇÃO DO ESTADO DO RIO GRANDE DO SUL NA AMERICA LATINA E INSERÇÃO EFETIVA NO MERCOSUL, ATRAVES DE ESTUDOS/DIAGNOSTICOS E DEBATES ENTRE AS ESFERAS SUBNACIONAIS PARA MELHOR DEFINIR AS ACOES DE INTEGRAÇÃO, ACOMPANHAMENTO DAS REUNIOES DO BLOCO PARA QUE ASSUNTOS DE INTERESSE DO RS ESTEJAM PRESENTES NAS NEGOCIACOES E ENCAMINHAMENTO DAS REIVINDICACOES DAS COMUNIDADES FRONTEIRICAS, NAS ESFERAS ESTADUAL E FEDERAL.				11.000			11.000	
Quantidade: 15 Un.Medida: Unidade Produto: Acoes executadas.								
	TOTAL PROGRAMA			27.500			27.500	
(F) 0199 - EXPORTA-RS								
2837 - PORTAL E SALA DO EXPORTADOR								

ESPECIFICAÇÃO (FONTE RECURSO / MODALIDADE)	Classific. Funcional	CATEGORIAS ECONÔMICAS E GRUPOS DE DESPESAS						TOTAL
		3-DESPESAS CORRENTES			4-DESPESAS DE CAPITAL			
		1-Pessoal e Enc. Sociais	2-Juros e Enc. da Dívida	3-Outras Desp Correntes	4-Investim.	5-Inversões Financeiras	6-Amortização da Dívida	
TESOURO-LIVRES 90 APLICACOES DIRETAS ATUAR NA ARTICULACAO DE NEGOCIOS INTERNACIONAIS A PARTIR DE ESPA- CO FISICO E VIRTUAL DE APOIO AS EMPRESAS NA SUA INSERCAO NO COMERCIO INTERNACIONAL ATRAVES DA BUSCA DE OPORTUNIDADES DE NEGOCIOS, INCLUSAO EM BANCO DE DADOS INTERNACIONAIS PARA DIVULGACAO DE OFERTAS DE EXPOR- TACAO, BEM COMO A CAPACITACAO EMPRESARIAL E O ASSESSORAMENTO NAS QUES- TOES DE LEGISLACAO E ROTINAS DE COMERCIO EXTERIOR, LOGISTICA, DESPACHO ADUANEIRO, PROCURANDO, ASSIM, FACILITAR O INGRESSO DAS PEQUENAS EMPRESAS NO MERCADO EXTERNO. Quantidade: 540 Un.Medida: ATENDIMENTO REALIZADO Produto: SERVICO DE ORIENTACAO E INFORMACAO DISPONIVEL 6038 - ARTICULACAO COM AGENTES PUBLICOS E PRIVADOS E APOIO AS EMPRESAS GAUCHAS	23.0691			141.200				141.200
				141.200				141.200
				141.200				141.200
TESOURO-LIVRES 90 APLICACOES DIRETAS ARTICULAR, DEBATER, FORMULAR E DIFUNDIR ESTRATEGIAS DE INSER- CAO EXTERNA DAS EMPRESAS DO RS, BEM COMO APOIAR ATRAVES DE CONSULTO- RIA, GRUPOS DE EMPRESAS GAUCHAS DE MICRO, PEQUENO E MEDIO PORTES VISANDO AO COMERCIO EXTERIOR. Quantidade: 6 Un.Medida: Unidade Produto: ACAA REALIZADA 6172 - PROMOCAO COMERCIAL	23.0693			6.500				6.500
				6.500				6.500
				6.500				6.500
TESOURO-LIVRES 90 APLICACOES DIRETAS PROMOVER A INSERCAO DE EMPRESAS GAUCHAS, PRINCIPALMENTE DE MICRO E PEQUENO PORTE, NO COMERCIO NACIONAL E INTERNACIONAL ATRAVES DO APOIO A PARTICIPACAO EM FEIRAS COMERCIAIS, SHOW-ROOMS E EVENTOS SIMILARES NO BRASIL E NO EXTERIOR. Quantidade: 200 Un.Medida: Unidade Produto: Empresas gauchas apoiadas.	23.0691			676.900				676.900
				676.900				676.900
				676.900				676.900
				824.600				824.600
TOTAL PROGRAMA				824.600				824.600
TOTAL ORGAO		7.315.959		17.585.975	1.069.907	2.000		25.973.841



**GOVERNO DO ESTADO DO RIO GRANDE DO SUL
SECRETARIA DA COORDENAÇÃO E PLANEJAMENTO**

SECRETARIA DE ENERGIA MINAS E COMUNICACOES

17.01 – GABINETE E ORGAOS CENTRAIS

SECRETARIA DE ENERGIA, MINAS E COMUNICAÇÕES

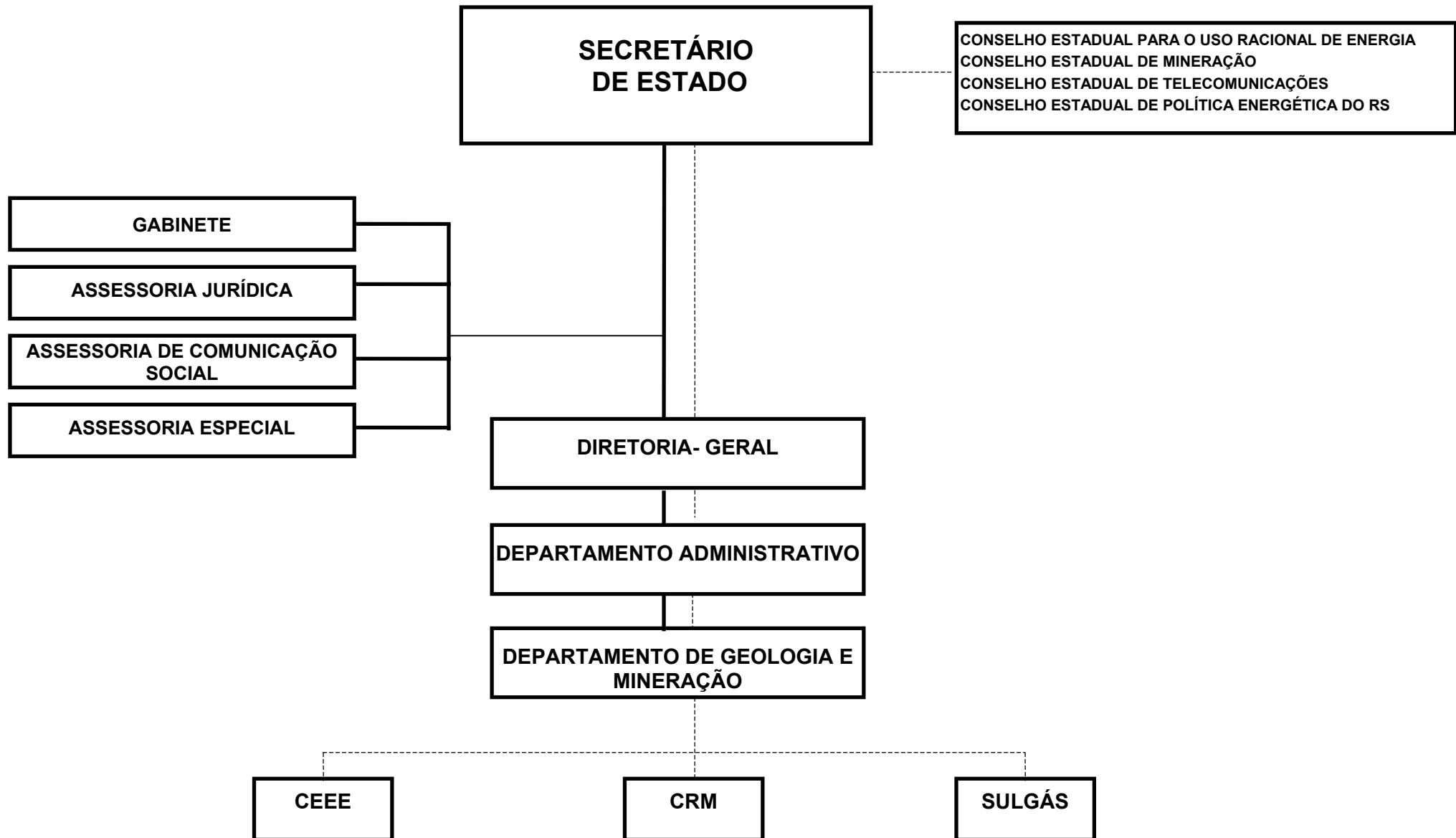

SECRETARIA DE ENERGIA, MINAS E COMUNICACOES

BASE LEGAL

CONSTITUICAO ESTADUAL, DE 03 DE OUTUBRO DE 1989.
LEI NR. 10.356, DE 10 DE JANEIRO DE 1995.
LEI NR. 10.729, DE 11 DE MARÇO DE 1996.
LEI NR. 10.830, DE 24 DE JULHO DE 1996.
LEI NR. 10.943, DE 07 DE ABRIL DE 1997.
DECRETO NR. 32.198, DE 20 DE MARÇO DE 1986.
DECRETO NR. 32.594, DE 15 DE AGOSTO DE 1987.
DECRETO NR. 32.681, DE 13 DE NOVEMBRO DE 1987.
DECRETO NR. 32.997, DE 17 DE OUTUBRO DE 1988.
DECRETO NR. 33.085, DE 30 DE DEZEMBRO DE 1988.
DECRETO NR. 33.682, DE 02 DE OUTUBRO DE 1990.
DECRETO NR. 35.808, DE 31 DE JANEIRO DE 1995.
DECRETO NR. 35.916, DE 12 DE ABRIL DE 1995.
DECRETO NR. 36.187, DE 22 DE SETEMBRO DE 1995.
DECRETO NR. 40.502, DE 08 DE DEZEMBRO DE 2000.
DECRETO NR. 40.711, DE 03 DE ABRIL DE 2001.
DECRETO NR. 43.067, DE 29 DE ABRIL DE 2004.

PRINCIPAIS ATRIBUICOES

- FIXAR AS DIRETRIZES E NORMAS DE POLITICA ENERGETICA DO ESTADO, GARANTINDO A COMPANHIA ESTADUAL DE ENERGIA ELETRICA - CEEE O PAPEL DE AGENTE EXECUTIVO DE SUAS DECISOES;
- PROMOVER A EXPANSAO DA ELETRIFICACAO RURAL DO ESTADO, BEM COMO DAR ASSISTENCIA AO COOPERATIVISMO DE ELETRIFICACAO E TELEFONIA RURAL;
- REALIZAR PESQUISAS E ORIENTAR A RACIONAL EXPLORACAO DO CARVAO MINERAL, ALEM DE OUTROS RECURSOS MINERAIS DE INTERESSE DO ESTADO, ATRAVES DA COMPANHIA RIO-GRANDENSE DE MINERACAO - CRM;
- PROMOVER O DESENVOLVIMENTO E LEVANTAMENTO DAS POTENCIALIDADES NO ESTADO DE FONTES ALTERNATIVAS DE ENERGIA;
- DEFINIR O USO DE FONTES ENERGETICAS (INCLUSIVE PETROLEO) NO TERRITORIO ESTADUAL, DEFININDO POLITICAS E ACOES;
- APRESENTAR FORMAS DE DESENVOLVIMENTO CIENTIFICO E TECNOLOGICO CAPAZES DE ACELERAR O APROVEITAMENTO DE RECURSOS NATURAIS RENOVAVEIS E NAO-RENOVAVEIS DO ESTADO;
- COORDENAR AS DIRETRIZES DO PROGRAMA ESTADUAL DE MINERACAO, ORIENTANDO SUA EXECUCAO ATRAVES DO CONSELHO ESTADUAL DE MINERACAO - CEM;
- RACIONALIZAR A PRODUCAO DOS RECURSOS MINERAIS DO ESTADO;

- PROMOVER E INTEGRAR OS SERVICOS, NA ORBITA ESTADUAL, E COORDENAR A CAPTACAO E DISTRIBUICAO DE RECURSOS PARA A EXECUCAO DA PRODUCAO MINERAL DO ESTADO, BEM COMO DESENVOLVER LINHAS DE FINANCIAMENTO COM PRIORIDADE DE APLICACAO DOS BENS MINERAIS;
- PROMOVER A POLITICA DE TELECOMUNICACOES NO ESTADO;
- SUPERVISIONAR E ACOMPANHAR A EXECUCAO DOS PLANOS E PROGRAMAS DAS ENTIDADES VINCULADAS, VISANDO ASSEGURAR A MAXIMA EFICIENCIA EMPRESARIAL;
- PESQUISA E LAVRA DO CARVAO MINERAL E DE OUTROS MINERAIS DE INTERESSE DO ESTADO E SERVICOS DE DISTRIBUICAO DE GAS NATURAL DE QUALQUER ORIGEM.

RELACAO DOS PROJETOS/ATIVIDADES

PUBLICIDADE
 ATLAS GEOLOGICO DO ESTADO DO RIO GRANDE DO SUL
 ELETRIFICACAO RURAL.
 ENERGIA EOLICA
 MICROS E PEQUENAS CENTRAIS HIDRELETRICAS
 BALANCO ENERGETICO ESTADUAL
 COORDENACAO E ARTICULACAO DAS POLITICAS DE ENERGIA, MINAS E COMUNICACOES
 POLO CERAMICO
 ORIENTACAO TECNICA NA AREA DE GEOLOGIA E MINERACAO
 BIOMASSA
 APOIO ADMINISTRATIVO
 PROGRAMAS DE ELETRIFICACAO RURAL E DISTRITOS INDUSTRIAIS - CP
 TELEFONE NO CAMPO - CP
 ENERGIA FORTE - CP
 EFICIENTIZACAO DA ILUMINACAO PUBLICA MUNICIPAL - CP

ESPECIFICAÇÃO (FONTE RECURSO / MODALIDADE)	CATEGORIAS ECONÔMICAS E GRUPOS DE DESPESAS						TOTAL
	3-DESPESAS CORRENTES			4-DESPESAS DE CAPITAL			
	1-Pessoal e Encargos Sociais	2-Juros e Enc. da Dívida	3-Outras Desp. Correntes	4-Investimentos	5-Inversões Financeiras	6-Amortização da Dívida	
TESOURO	713.766		1.306.917	9.026.414			11.047.097
TESOURO-LIVRES	713.766		302.702	8.954.214			9.970.682
40 TRANSF. A MUNICIPIOS				576.813			576.813
60 TRANSF. INST. PRIV. C/FINS L				8.371.401			8.371.401
90 APLICACOES DIRETAS	713.766		302.702	6.000			1.022.468
TESOURO-VINCULADOS POR LEI			1.004.215	72.200			1.076.415
90 APLICACOES DIRETAS			1.004.215	72.200			1.076.415
TOTAIS	713.766		1.306.917	9.026.414			11.047.097

R\$ 1,00

ESPECIFICAÇÃO (FUNTE RECURSO / MODALIDADE)	Classific. Funcional	CATEGORIAS ECONÔMICAS E GRUPOS DE DESPESAS					TOTAL
		3-DESPESAS CORRENTES			4-DESPESAS DE CAPITAL		
		1-Pessoal e Enc. Sociais	2-Juros e Enc. da Dívida	3-Outras Desp. Correntes	4-Investim.	5-Inversões Financeiras	
REALIZAR ESTUDOS E ARTICULACOES VISANDO SOLUCOES ADEQUADAS PARA OS SETORES DE ENERGIA, MINERACAO, TELECOMUNICACOES E GAS, BEM COMO, PROMOVER O ACOMPANHAMENTO E O ACESSORAMENTO NA OPERACIONALIZACAO JUNTO AS EMPRESAS VINCLADAS. Quantidade: 1 Un.Medida: Unidade Produto: Coordenacao realizada 6152 - POLO CERAMICO	19.0663			15.000			15.000
TESOURO-VINCULADOS POR LEI 90 APLICACOES DIRETAS				15.000			15.000
REALIZAR ESTUDOS DE APROVEITAMENTO INDUSTRIAL DA ARGILA E CINZAS DO CARVAO PRODUZIDOS NO COMPLEXO MINA-USINA DE CANDIOTA, VISANDO APOIAR A IMPLANTACAO DE INDUSTRIAS CERAMICAS. Quantidade: 2 Un.Medida: Unidade Produto: Estudos realizados 6153 - ORIENTACAO TECNICA NA AREA DE GEOLOGIA E MINERACAO	19.0663			20.000	300.000		320.000
TESOURO-LIVRES 60 TRANSF. INST. PRIV. C/FINS L					300.000		300.000
TESOURO-VINCULADOS POR LEI 90 APLICACOES DIRETAS				20.000			20.000
PROPORCIONAR ORIENTACAO TECNICA AOS MUNICIPIOS QUANTO AO APROVEITAMENTO ECONOMICO DOS RECURSOS MINERAIS EXISTENTES EM SEUS SUBSOLOS. Quantidade: 12 Un.Medida: Unidade Produto: Municipio orientado. 7179 - TELEFONE NO CAMPO - CP	24.0722						
TESOURO-LIVRES 40 TRANSF. A MUNICIPIOS					97.363		97.363
SUPRIR AS NECESSIDADES DE TELEFONIA INSTALANDO CENTROS DE INFORMACOES DIGITAIS NAS COMUNIDADES RURAIS. Quantidade: 5 Un.Medida: UNIDADE Produto: CENTRO DE INFORMACOES DIGITAIS INSTALADOS					97.363		97.363
	TOTAL PROGRAMA			697.300	469.563		1.166.863
(F) 0191 - ELETRIFICACAO							
5542 - ELETRIFICACAO RURAL.	25.0752						
TESOURO-LIVRES 40 TRANSF. A MUNICIPIOS					7.780.729		7.780.729
60 TRANSF. INST. PRIV. C/FINS L					7.780.729		7.780.729
ATENDER, COM FORNECIMENTO DE ENERGIA ELETRICA, CONSUMIDORES RURAIS BENEFICIADOS POR ESTE SERVIÇO, CUJA FINALIDADE E CONTRIBUIR PARA A UNIVERSALIZACAO DO FORNECIMENTO DE ENERGIA ELETRICA.					30.000		30.000
					7.750.729		7.750.729

ESPECIFICAÇÃO (FONTE RECURSO / MODALIDADE)	Classific. Funcional	CATEGORIAS ECONÔMICAS E GRUPOS DE DESPESAS						TOTAL
		3-DESPESAS CORRENTES			4-DESPESAS DE CAPITAL			
		1-Pessoal e Enc. Sociais	2-Juros e Enc. da Dívida	3-Outras Desp. Correntes	4-Investim.	5-Inversões Financeiras	6-Amortização da Dívida	
Quantidade: 21800 Un.Medida: Unidade Produto: Consumidor atendido. 7089 - PROGRAMAS DE ELETRIFICACAO RURAL E DISTRITOS INDUSTRIAIS - CP	25.0752				320.672		320.672	320.672
TESOURO-LIVRES					320.672		320.672	320.672
60 TRANSF.INST.PRIV.C/FINS L					320.672		320.672	320.672
ATENDER COM FORNECIMENTO DE ENERGIA ELETRICA, CONSUMIDORES RURAIS NAO BENEFICIDOS POR ESTE SERVIÇO, CUJA FINALIDADE E CONTRIBUIR PARA A UNIVERSALIZACAO DO FORNECIMENTO DE ENERGIA ELETRICA.								
Quantidade: Un.Medida: Unidade Produto: Consumidor atendido 7181 - ENERGIA FORTE - CP	25.0752				326.250		326.250	326.250
TESOURO-LIVRES					326.250		326.250	326.250
40 TRANSF. A MUNICIPIOS					326.250		326.250	326.250
PROPORCIONAR AOS PEQUENOS PRODUTORES A REALIZACAO DE OBRAS DE REFORCO DE REDES DE ENERGIA ELETRICA NA AREA RURAL.								
Quantidade: Un.Medida: Unidade Produto: Domicilio atendido. 7183 - EFICIENTIZACAO DA ILUMINACAO PUBLICA MUNICIPAL - CP	25.0752				123.200		123.200	123.200
TESOURO-LIVRES					123.200		123.200	123.200
40 TRANSF. A MUNICIPIOS					123.200		123.200	123.200
CONTRIBUIR PARA A IMPLANTACAO DE PROJETOS DE EFICIENTIZACAO NA REDE DE ILUMINACAO PUBLICA DOS PEQUENOS MUNICIPIOS COM A INSTALACAO OU SUBSTITUICAO DE PONTOS DE ILUMINACAO.								
Quantidade: Un.Medida: Unidade Produto: Ponto de iluminacao instalado ou substituido.								
	TOTAL PROGRAMA				8.550.851		8.550.851	8.550.851
(F) 0192 - FONTES ALTERNATIVAS DE ENERGIA								
5543 - ENERGIA EOLICA	25.0752			138.800			138.800	138.800
TESOURO-VINCULADOS POR LEI				138.800			138.800	138.800
90 APLICACOES DIRETAS				138.800			138.800	138.800
INCENTIVAR A INSERCAO DA ENERGIA EOLICA COMO FONTE PARA A GERACAO DE ENERGIA ELETRICA, ATRAVES DE DUAS LINHAS DE ACAO: UMA, REUNINDO INCENTIVOS PARA A INSTALACAO DE PARQUES EOLICOS E, OUTRA, ESTIMULANDO A INTERNALIZACAO NO ESTADO, DA INDUSTRIA RELACIONADA COM O SETOR (AEROGELADORES, TORRES, TRANSFORMADORES, EQUIPAMENTOS E SERVICOS).								
Quantidade: 220 Un.Medida: Mw instalado Produto: Parques eolicos instalados 5544 - MICROS E PEQUENAS CENTRAIS HIDRELETRICAS	25.0752							

R\$ 1,00

ESPECIFICAÇÃO (FONTE RECURSO / MODALIDADE)	Classific. Funcional	CATEGORIAS ECONÔMICAS E GRUPOS DE DESPESAS						TOTAL
		3-DESPESAS CORRENTES			4-DESPESAS DE CAPITAL			
		1-Pessoal e Enc. Sociais	2-Juros e Enc. da Dívida	3-Outras Desp Correntes	4-Investim.	5-Inversões Financeiras	6-Amortização da Dívida	
TESOURO-VINCULADOS POR LEI				23.000				23.000
90 APLICACOES DIRETAS				23.000				23.000
INCENTIVAR A CONSTRUCAO DE MICROS E PEQUENAS CENTRAIS HIDRELETRI- CAS VISANDO A EXPANSAO DA GERACAO DE ENERGIA, COM IMPACTOS AMBIENTAIS RESTRITOS, BUSCANDO ATENDER A DEMANDA DE LOCAIS NAO ATENDIDOS PELA ENERGIA CONVENCIONAL.				23.000				23.000
Quantidade: 8 Un.Medida: Unidade Produto: Micros e pequenas centrais construidas								
6154 - BIOMASSA	25.0752							
TESOURO-VINCULADOS POR LEI				111.500				111.500
90 APLICACOES DIRETAS				111.500				111.500
ESTIMULAR A CONSTRUCAO DE USINAS APROVEITANDO COMO COMBUSTIVEL RESIDUOS DE MADEIRA, CASCA DE ARROZ E OUTROS.				111.500				111.500
Quantidade: 6 Un.Medida: UNIDADE Produto: Usina instalada								
TOTAL PROGRAMA				273.300				273.300
TOTAL ORGAO		713.766		1.306.917	9.026.414			11.047.097



**GOVERNO DO ESTADO DO RIO GRANDE DO SUL
SECRETARIA DA COORDENAÇÃO E PLANEJAMENTO**

SECRETARIA DOS TRANSPORTES

18.01 – GABINETE E ORGAOS CENTRAIS

18.35 – DEPARTAMENTO AUTONOMO DE ESTRADAS DE RODAGEM – DAER

18.36 – SUPERINTENDENCIA DE PORTOS E HIDROVIAS

18.43 – SUPERINTENDENCIA DO PORTO DE RIO GRANDE – SUPRG

SECRETARIA DOS TRANSPORTES

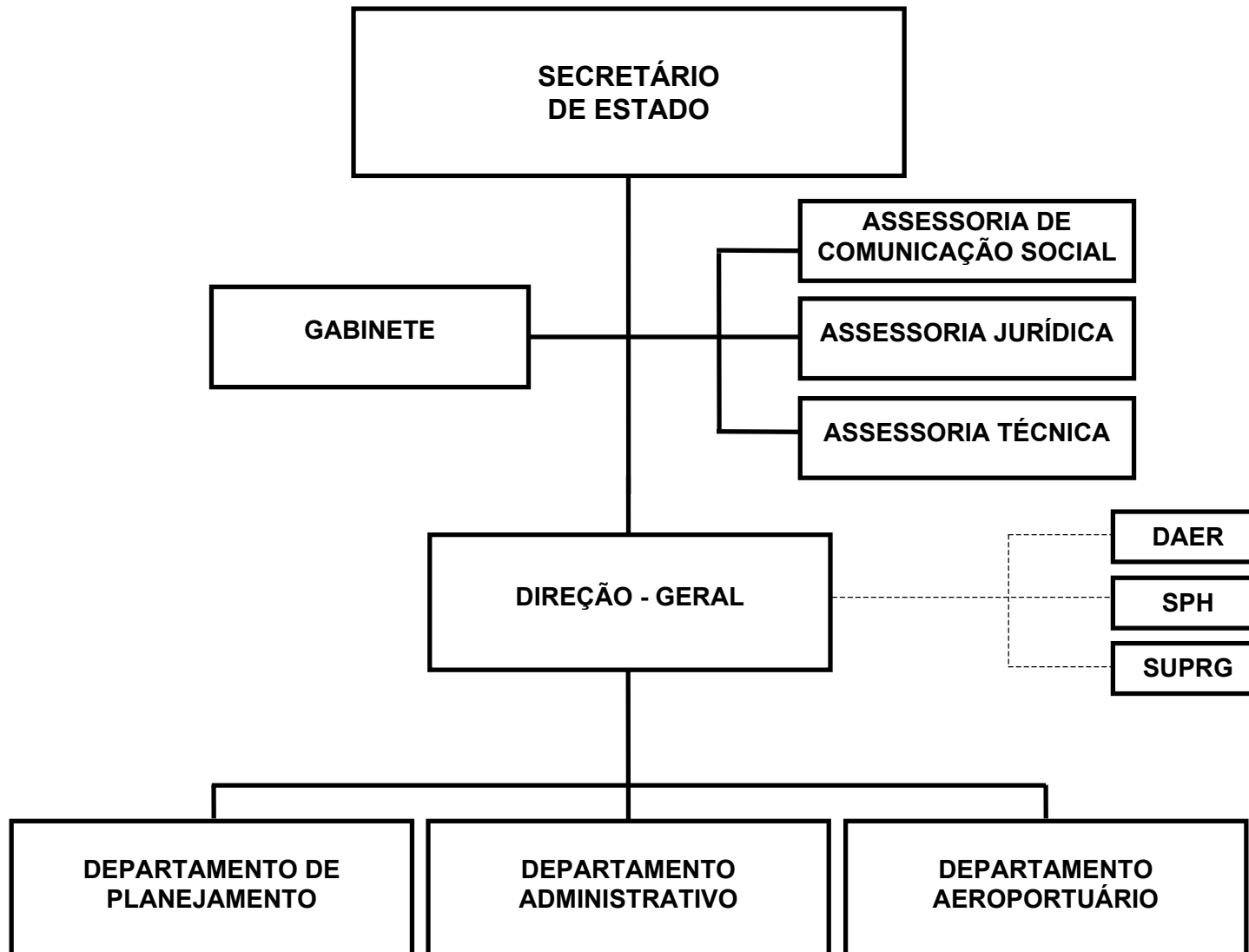

SECRETARIA DOS TRANSPORTES

BASE LEGAL

CONSTITUICAO ESTADUAL, DE 03 DE OUTUBRO DE 1989.
LEI NR. 3.602, DE 01 DE DEZEMBRO DE 1958.
LEI NR. 10.356, DE 10 DE JANEIRO DE 1995.
LEI NR. 10.362, DE 16 DE JANEIRO DE 1995.
LEI NR. 10.729, DE 11 DE MARCO DE 1996.
LEI NR. 10.830, DE 24 DE JULHO DE 1996.
LEI NR. 10.943, DE 07 DE ABRIL DE 1997.
DECRETO NR. 19.801, DE 28 DE AGOSTO DE 1969.
DECRETO NR. 35.808, DE 31 DE JANEIRO DE 1995.
DECRETO NR. 35.917, DE 12 DE ABRIL DE 1995.
DECRETO NR. 36.500, DE 11 DE MARCO DE 1996.

PRINCIPAIS ATRIBUICOES

- REALIZAR PESQUISA E ELABORAR PLANOS VISANDO O EQUACIONAMENTO DOS PROBLEMAS DE TRANSPORTES;
- COORDENAR E SUPERVISIONAR AS ATIVIDADES DOS ORGAOS VINCULADOS;
- COORDENACAO GERAL DOS TRANSPORTES, OBJETIVANDO A POLITICA ADOTADA PELO GOVERNO DO ESTADO EM CONSONANCIA COM O GOVERNO DA UNIAO;
- FISCALIZAR AS OBRAS VINCULADAS AO PROGRAMA DE ESTRADAS ALIMENTADORAS;
- PLANEJAR, COORDENAR E CONTROLAR OS GRANDES FLUXOS DE CARGA DO COMERCIO EXTERIOR DO ESTADO, VISANDO A RACIONALIZACAO E OTIMIZACAO DO SISTEMA E SUB-SISTEMAS DE TRANSPORTES, NAS ESFERAS MUNICIPAL, ESTADUAL E FEDERAL;
- MANTER EM OPERACAO A FROTA AEREA DESTINADA AOS SERVICOS DO ESTADO E DE UTILIZACAO PUBLICA;
- MANTER OS AEROPORTOS EXISTENTES E ORIENTAR A CONSTRUCAO E MELHORAMENTOS DE AEROPORTOS NO ESTADO;
- CONSTRUIR NOVOS AEROPORTOS A FIM DE MELHORAR A REDE AEROPORTUARIA DO ESTADO.

RELACAO DOS PROJETOS/ATIVIDADES

CONSTRUCAO, AMPLIACAO E INSTRUMENTALIZACAO DE AEROPORTOS
CONSTRUCAO E REFORMA DE PREDIOS, HANGARES E TERMINAIS DE PASSAGEIROS E CARGAS.
CONSTRUCAO, PAVIMENTACAO E URBANIZACAO DE AEROPORTOS.
REAPARELHAMENTO OPERACIONAL E ADMINISTRATIVO DOS AEROPORTOS.
INSTALACAO DE EQUIPAMENTOS DE PROTECAO AO VOO.
INSTALACAO DE EQUIPAMENTOS DE CONTROLE DE ACESSO.
REALIZAR ESTUDO DE VIABILIDADE DO TRANSPORTE FERROVIARIO E A MULTIMODALIDADE.
MANUTENCAO DOS AEROPORTOS
MANUTENCAO DA FROTA AEREA
ESTUDO DE VIABILIDADE DO TRANSPORTE HIDROVIARIO NO RS
REAVALIACAO DO PLANO ESTRATEGICO DE TRANSPORTES
APOIO ADMINISTRATIVO
PUBLICIDADE INSTITUCIONAL
CONSTRUCAO E REFORMA DE PREDIOS, HANGARES E TERMINAIS DE PASSAGEIROS E CARGAS -

ESPECIFICAÇÃO (FONTE RECURSO / MODALIDADE)	CATEGORIAS ECONÔMICAS E GRUPOS DE DESPESAS						TOTAL
	3-DESPESAS CORRENTES			4-DESPESAS DE CAPITAL			
	1-Pessoal e Encargos Sociais	2-Juros e Enc. da Dívida	3-Outras Desp. Correntes	4-Investimentos	5-Inversões Financeiras	6-Amortização da Dívida	
TESOURO	105.193.243		14.544.618	176.885.093	8.634.602		305.257.556
TESOURO-LIVRES	105.193.243		6.355.074	59.411.206	8.634.602		179.594.125
40 TRANSF. A MUNICIPIOS				5.453.226			5.453.226
90 APLICACOES DIRETAS	105.193.243		6.355.074	53.957.980	8.634.602		174.140.899
TESOURO-CONTRAPARTIDA			2.410.413	26.653.658			29.064.071
90 APLICACOES DIRETAS			2.410.413	26.653.658			29.064.071
TESOURO-VINCULADOS POR LEI			2.932.762	220.000			3.152.762
90 APLICACOES DIRETAS			2.932.762	220.000			3.152.762
TESOURO-VINCULADOS PELA CONSTITUICAO			2.846.369	90.600.229			93.446.598
90 APLICACOES DIRETAS			2.846.369	90.600.229			93.446.598
PROPRIOS DA AUTARQUIA	19.851.000		102.280.236	71.990.464		3.000	194.124.700
40 TRANSF. A MUNICIPIOS				8.330			8.330
90 APLICACOES DIRETAS	19.851.000		102.280.236	71.982.134		3.000	194.116.370
CONVENIOS			285.000	26.285.543			26.570.543
40 TRANSF. A MUNICIPIOS				400.000			400.000
90 APLICACOES DIRETAS			285.000	25.885.543			26.170.543
OPERACOES DE CREDITO INTERNAS				6.500.000			6.500.000
90 APLICACOES DIRETAS				6.500.000			6.500.000
OPERACOES DE CREDITO EXTERNAS			345.000	15.603.630			15.948.630
90 APLICACOES DIRETAS			345.000	15.603.630			15.948.630
TOTAIS	125.044.243		117.454.854	297.264.730	8.634.602	3.000	548.401.429

ESPECIFICAÇÃO (FONTE RECURSO / MODALIDADE)	CATEGORIAS ECONÔMICAS E GRUPOS DE DESPESAS						TOTAL
	3-DESPESAS CORRENTES			4-DESPESAS DE CAPITAL			
	1-Pessoal e Encargos Sociais	2-Juros e Enc. da Dívida	3-Outras Desp. Correntes	4-Investimentos	5-Inversões Financeiras	6-Amortização da Dívida	
TESOURO	5.072.266		3.055.762	1.995.578			10.123.606
TESOURO-LIVRES	5.072.266		2.555.762	519.357			8.147.385
40 TRANSF. A MUNICIPIOS				100.000			100.000
90 APLICACOES DIRETAS	5.072.266		2.555.762	419.357			8.047.385
TESOURO-CONTRAPARTIDA				476.221			476.221
90 APLICACOES DIRETAS				476.221			476.221
TESOURO-VINCULADOS PELA CONSTITUICAO			500.000	1.000.000			1.500.000
90 APLICACOES DIRETAS			500.000	1.000.000			1.500.000
CONVENIOS			161.000	10.569.543			10.730.543
90 APLICACOES DIRETAS			161.000	10.569.543			10.730.543
OPERACOES DE CREDITO INTERNAS				500.000			500.000
90 APLICACOES DIRETAS				500.000			500.000
TOTAIS	5.072.266		3.216.762	13.065.121			21.354.149

R\$ 1,00

ESPECIFICAÇÃO (FUNTE RECURSO / MODALIDADE)	Classific. Funcional	CATEGORIAS ECONÔMICAS E GRUPOS DE DESPESAS						TOTAL
		3-DESPESAS CORRENTES			4-DESPESAS DE CAPITAL			
		1-Pessoal e Enc. Sociais	2-Juros e Enc. da Dívida	3-Outras Desp Correntes	4-Investim.	5-Inversões Financeiras	6-Amortização da Dívida	
(A) 0138 - PROGRAMA DE APOIO ADMINISTRATIVO 6452 - APOIO ADMINISTRATIVO	26.0122							
TESOURO-LIVRES		5.072.266		1.079.600	62.000			6.213.866
90 APLICACOES DIRETAS		5.072.266		918.600	2.000			5.992.866
CONVENIOS		5.072.266		918.600	2.000			5.992.866
90 APLICACOES DIRETAS				161.000	60.000			221.000
EXECUTAR AS ATIVIDADES ADMINISTRATIVAS PARA ATENDIMENTO DAS FUNCOES DO ORGAO.				161.000	60.000			221.000
Quantidade: 1 Un.Medida: 1 Produto: Atendimento de todas as despesas administrativas								
6601 - PUBLICIDADE INSTITUCIONAL	26.0131							
TESOURO-LIVRES				175.313				175.313
90 APLICACOES DIRETAS				175.313				175.313
DIVULGAR E DAR PUBLICIDADE DAS ACOES E PROJETOS DE GOVERNO DE ATRIBUICAO DA SECRETARIA DOS TRANSPORTES.				175.313				175.313
Quantidade: 1 Un.Medida: UN Produto: Ações divulgadas								
TOTAL PROGRAMA		5.072.266		1.254.913	62.000			6.389.179
(F) 0220 - DESENVOLVIMENTO INTEGRADO DO TURISMO SUSTENTAVEL - PRODETUR SUL 5580 - CONSTRUCAO, AMPLIACAO E INSTRUMENTALIZACAO DE AEROPORTOS	26.0781							
TESOURO-LIVRES					836.000			836.000
90 APLICACOES DIRETAS					1.000			1.000
TESOURO-CONTRAPARTIDA					1.000			1.000
90 APLICACOES DIRETAS					1.000			1.000
CONVENIOS					334.000			334.000
90 APLICACOES DIRETAS					334.000			334.000
OPERACOES DE CREDITO INTERNAS					500.000			500.000
90 APLICACOES DIRETAS					500.000			500.000
CONSTRUIR E AMPLIAR AEROPORTOS DO ESTADO NA AREA DE ABRANGENCIA DO PRODETUR.								
Quantidade: 1 Un.Medida: AEROPORTO Produto: Aeroportos construídos.								
TOTAL PROGRAMA					836.000			836.000
(F) 0223 - AEROPORTOS DO RIO GRANDE DO SUL 5584 - CONSTRUCAO E REFORMA DE PREDIOS , HANGARES E TERMINAIS DE PASSAGEIROS E CARGAS.	26.0781							
					608.000			608.000

ESPECIFICAÇÃO (FUNTE RECURSO / MODALIDADE)	Classific. Funcional	CATEGORIAS ECONÔMICAS E GRUPOS DE DESPESAS						TOTAL
		3-DESPESAS CORRENTES			4-DESPESAS DE CAPITAL			
		1-Pessoal e Enc. Sociais	2-Juros e Enc. da Dívida	3-Outras Desp Correntes	4-Investim.	5-Inversões Financeiras	6-Amortização da Dívida	
TESOURO-LIVRES					8.000		8.000	
90 APLICACOES DIRETAS					8.000		8.000	
TESOURO-VINCULADOS PELA CONSTITUICAO					600.000		600.000	
90 APLICACOES DIRETAS					600.000		600.000	
EXECUTAR PROJETOS E OBRAS DE CONSTRUCAO DE PREDIOS, HANGARES E TERMINAIS.								
Quantidade: 5 Un.Medida: AEROPORTO Produto: Aeroporto construidos ou reformados								
5585 - CONSTRUCAO, PAVIMENTACAO E URBANIZACAO DE AEROPORTOS.	26.0781							
					11.232.765		11.232.765	
TESOURO-LIVRES					184.000		184.000	
40 TRANSF. A MUNICIPIOS					100.000		100.000	
90 APLICACOES DIRETAS					84.000		84.000	
TESOURO-CONTRAPARTIDA					475.221		475.221	
90 APLICACOES DIRETAS					475.221		475.221	
CONVENIOS					10.173.544		10.173.544	
90 APLICACOES DIRETAS					10.173.544		10.173.544	
TESOURO-VINCULADOS PELA CONSTITUICAO					400.000		400.000	
90 APLICACOES DIRETAS					400.000		400.000	
EXECUTAR OBRAS DE IMPLANTACAO, RECUPERACAO E AMPLIACAO EM PISTAS DE POUSO/DECOLAGEM, TAXI-WAY, PATIOS DE AERONAVES, PATIO DE CARGAS E DE AVIACAO AGRICOLA; ESTACIONAMENTOS DE VEICULOS, URBANIZACAO, PARQUE DE ABASTECIMENTO DE AERONAVES E CERCAMENTO DE SITIOS AEROPORTUARIOS.								
Quantidade: 9 Un.Medida: AEROPORTO Produto: AEROPORTOS CONSTRUJDOS E MELHORADOS								
5586 - REAPARELHAMENTO OPERACIONAL E ADMINISTRATIVO DOS AEROPORTOS.	26.0781							
					268.000		268.000	
TESOURO-LIVRES					268.000		268.000	
90 APLICACOES DIRETAS					268.000		268.000	
ADQUIRIR EQUIPAMENTOS CONTRA-INCENDIO E EQUIPAMENTOS DE MANUTENCAO DE AEROPORTOS.								
Quantidade: 9 Un.Medida: AEROPORTO Produto: Aeroportos reaparelhados								
5587 - INSTALACAO DE EQUIPAMENTOS DE PROTECAO AO VOO.	26.0781							
					2.856		2.856	
TESOURO-LIVRES					857		857	
90 APLICACOES DIRETAS					857		857	
CONVENIOS					1.999		1.999	
90 APLICACOES DIRETAS					1.999		1.999	
ADQUIRIR E INSTALAR SISTEMA DE BALIZAMENTO NOTURNO, DE NAVEGACAO POR INSTRUMENTOS (VOR, NDB, EPTA E DEMAIS EQUIPAMENTOS) PARA OPERACAO NOTURNA VISUAL E/OU POR INSTRUMENTOS.								

R\$ 1,00

ESPECIFICAÇÃO (FUNTE RECURSO / MODALIDADE)	Classific. Funcional	CATEGORIAS ECONÔMICAS E GRUPOS DE DESPESAS						TOTAL
		3-DESPESAS CORRENTES			4-DESPESAS DE CAPITAL			
		1-Pessoal e Enc. Sociais	2-Juros e Enc. da Dívida	3-Outras Desp. Correntes	4-Investim.	5-Inversões Financeiras	6-Amortização da Dívida	
Quantidade: 9 Un.Medida: AEROPORTO Produto: AEROPORTOS COM INSTRUMENTOS PARA VOOS NOTURNOS VISUAIS E/OU POR INSTRUMENTOS. 5588 - INSTALACAO DE EQUIPAMENTOS DE CONTROLE DE ACESSO.	26.0781				2.000		2.000	
TESOURO-LIVRES					2.000		2.000	
90 APLICACOES DIRETAS					2.000		2.000	
ADQUIRIR E INSTALAR EQUIPAMENTOS DE INSPECAO DE PASSAGEIROS PESSOAL DE SERVICOS, TRIPULANTES, BAGAGENS, VEICULOS E OUTROS FUNCIONARIOS E PRESTADORES DE SERVICOS AUXILIARES.								
Quantidade: 9 Un.Medida: AEROPORTO Produto: Aeroportos com equipamentos instalados 5638 - MANUTENCAO DOS AEROPORTOS	26.0781						866.687	
TESOURO-LIVRES				866.687			866.687	
90 APLICACOES DIRETAS				866.687			866.687	
MANTER EM BOAS CONDICICOES DE USO OS AEROPORTOS DO ESTADO RS.								
Quantidade: 9 Un.Medida: Aeroporto Produto: Aeroportos em condicoes de uso no estado 5639 - MANUTENCAO DA FROTA AEREA	26.0781						592.162	
TESOURO-LIVRES				592.162			592.162	
90 APLICACOES DIRETAS				592.162			592.162	
MANUTENCAO DA FROTA DE AERONAVES DO ESTADO RS.								
Quantidade: 3 Un.Medida: Unid Produto: AERONAVES EM CONDICICOES DE VOO PARA TRANSPORTE DE AUTORIDADES DO ESTADO 7223 - CONSTRUCAO E REFORMA DE PREDIOS, HANGARES E TERMINAIS DE PASSAGEIROS E CARGAS - CP	26.0781						53.500	
TESOURO-LIVRES					53.500		53.500	
90 APLICACOES DIRETAS					53.500		53.500	
CONSTRUIR E AMPLIAR PREDIOS, HANGARES, E TERMINAIS DE PASSAGEIROS E CARGAS DOS AEROPORTOS.								
Quantidade: Un.Medida: Unidade Produto: Aeroporto construido ou reformado								
TOTAL PROGRAMA				1.458.849	12.167.121		13.625.970	
(G) 0225 - GESTAO DA POLITICA DE TRANSPORTE FERROVIARIO NO RIO GRANDE DO SUL 5590 - REALIZAR ESTUDO DE VIABILIDADE DO TRANSPORTE FERROVIARIO E A MULTIMODALIDADE.	26.0783						301.000	
TESOURO-LIVRES				301.000			301.000	
90 APLICACOES DIRETAS				1.000			1.000	
TESOURO-VINCULADOS PELA CONSTITUCAO				1.000			1.000	
				300.000			300.000	

EP0002

R\$ 1,00

ESPECIFICAÇÃO (FONTE RECURSO / MODALIDADE)	Classific. Funcional	CATEGORIAS ECONÔMICAS E GRUPOS DE DESPESAS					TOTAL
		3-DESPESAS CORRENTES			4-DESPESAS DE CAPITAL		
		1-Pessoal e Enc. Sociais	2-Juros e Enc. da Dívida	3-Outras Desp Correntes	4-Investim.	5-Inversões Financeiras	
90 APLICACOES DIRETAS FORMULAR AS POLITICAS DE TRANSPORTE MULTIMODAIS (RODOVIARIO, FERROVIARIO, HIDROVIARIO E AEROPORTUARIO) NO ESTADO, PROMOVENDO E INCENTIVANDO A INTEGRACAO DA FERROVIA COM OS OUTROS MODAIS. Quantidade: 1 Un.Medida: Unidade Produto: Estudos e projetos de melhoria do transporte ferroviario no estado.				300.000			300.000
TOTAL PROGRAMA				301.000			301.000
(G) 0226 - PLANO ESTRATEGICO DE TRANSPORTES							
6002 - ESTUDO DE VIABILIDADE DO TRANSPORTE HIDROVIARIO NO RS	26.0784			101.000			101.000
TESOURO-LIVRES				1.000			1.000
90 APLICACOES DIRETAS				1.000			1.000
TESOURO-VINCULADOS PELA CONSTITUICAO				100.000			100.000
90 APLICACOES DIRETAS				100.000			100.000
ESTUDAR A VIABILIDADE TECNICA E ECONOMICA BUSCANDO ALTERNATIVAS DE ROTAS DE TRANSPORTE HIDROVIARIO PARA INTEGRACAO MULTIMODAL. Quantidade: 1 Un.Medida: 1 Produto: ESTUDO DE VIABILIDADE REALIZADO							
6250 - REAVALIACAO DO PLANO ESTRATEGICO DE TRANSPORTES	26.0785			101.000			101.000
TESOURO-LIVRES				1.000			1.000
90 APLICACOES DIRETAS				1.000			1.000
TESOURO-VINCULADOS PELA CONSTITUICAO				100.000			100.000
90 APLICACOES DIRETAS				100.000			100.000
ELABORAR ESTUDOS DAS MATRIZES DE ORIGEM/DESTINO E AVALIACAO DOS PROJETOS ATUAIS. Quantidade: 1 Un.Medida: Unidade Produto: PLANO ESTRATEGICO DE TRANSPORTES PARA O RGS.							
TOTAL PROGRAMA				202.000			202.000
TOTAL ORGAO		5.072.266		3.216.762	13.065.121		21.354.149

DEPARTAMENTO AUTÔNOMO DE ESTRADAS DE RODAGEM

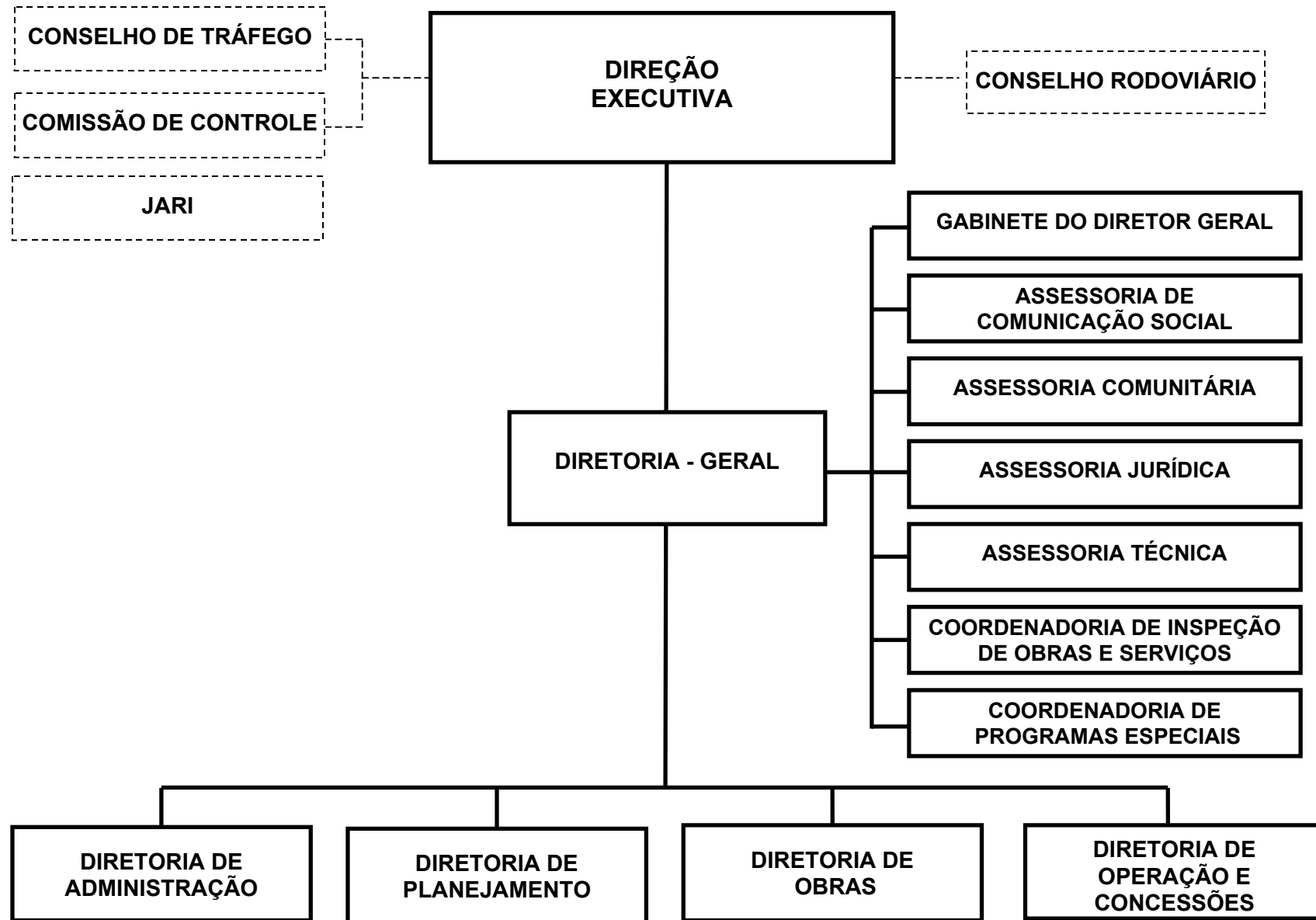

DEPARTAMENTO AUTONOMO DE ESTRADAS DE RODAGEM - DAER

BASE LEGAL

CONSTITUIÇÃO DA REPÚBLICA FEDERATIVA DO BRASIL-ART.145.
LEI NR. 750, DE 11 DE AGOSTO 1937 - CRIA O DAER
LEI NR. 5.875, DE 09 DE DEZEMBRO DE 1969-TAXA DE MANUTENÇÃO E SERVIÇOS DE RODOVIAS
LEI NR. 6.187, DE 08/01/1971-SERVIÇOS DE ESTAÇÕES RODOVIARIAS
LEI NR. 6.719, DE 18 DE JULHO DE 1974 - FISCALIZAÇÃO DE OBRAS DO ESTADO.
LEI NR. 6.738, DE 25 DE SETEMBRO DE 1974 - SERVICOS DE ESTACOES RODOVIARIAS - TAXA DE FISCALIZAÇÃO.
LEI NR. 8.768, DE 21 DE DEZEMBRO DE 1988 -CONSELHO DE TRAFEGO - DAER.
LEI NR. 9.454, DE 17 DE DEZEMBRO DE 1991 - (MULTAS DE TRANSITO).
LEI NR. 9.503, DE 23 DE SETEMBRO DE 1997 - CODIGO DE TRANSITO BRASILEIRO.
LEI NR. 10.168, DE 29 DE DEZEMBRO DE 2000 - CRIAÇÃO DA CIDE.
LEI NR. 10.336, DE 19 DE DEZEMBRO DE 2001 - CIDE.
LEI NR. 10.358, DE 17/01/1995 - EXTINÇÃO DE CINTEA.
LEI NR. 10.527, DE 20 DE JULHO DE 1995 - (MULTAS DE TRANSITO)
LEI NR. 11.076, DE 06 DE JANEIRO DE 1998 - INSTITUI O FUNDO DE REAPARELHAMENTO DE ESTRADAS - ESTRADAS DO SUL.
LEI NR. 11.090, DE 22 DE JANEIRO DE 1998 - REORGANIZAÇÃO DO DAER.
LEI NR.11.388, DE 23 DE NOVEMBRO DE 1999 - (MULTAS DE TRANSITO).
LEI NR. 11.945 DE, 01 DE AGOSTO DE 2003 - PLANO PLURIANUAL 2004/2007.
LEI NR.12.238 DE 14/01/05-EXPLORAÇÃO DAS FAIXAS DE DOMINIO E AREAS ADJACENTES AS RODOVIAS ESTADUAIS E FEDERAIS DELEGADAS AO ESTADO.
DECRETO - LEI NR. 1.371, DE 11/11/1947 - REORGANIZAÇÃO DO DAER.
DECRETO NR. 4.940, DE 29 DE DEZEMBRO DE 2003 - CIDE.
DECRETO NR. 18.508, DE 04 DE MAIO DE 1967 - POLICIA RODOVIARIA.
DECRETO NR. 18.737, DE 16/11/1967-CIA DE POLICIAMENTO RODOVIARIO.
DECRETO NR. 20.051, DE 23/12/1969 - TAXA DE MANUTENÇÃO SERVIÇOS DE RODOVIAS.
DECRETO NR.21.072, DE 12/03/1971-SERVIÇOS DE ESTAÇÕES RODOVIARIAS TAXA FISCALIZAÇÃO
DECRETO NR. 33.122,DE 23 DE JANEIRO DE 1989-CONSELHO DE TRAFEGO-DAER.
DECRETO NR. 34.417, DE 24 DE JULHO DE 1992 (PEDÁGIO RS/135).
DECRETO NR. 35.112, DE 17 DE FEVEREIRO DE 1994-(PEDÁGIO RS/122, 239 E 240).
DECRETO NR. 35.808, DE 31 DE JANEIRO DE 1995 - SUPERVISÃO ADMINISTRAÇÃO INDIRETA.
DECRETO NR. 36.898,DE 13 DE SETEMBRO DE 1996 - GRUPO EXECUTIVO - COMISSÃO GERENCIAMENTO - MULTAS DE TRÂNSITO.

DECRETO NR. 38.868, DE 14 DE SETEMBRO DE 1998 - REGULAMENTO DO DAER.
REAPARELHAMENTO DE ESTRADAS - ESTRADAS DO SUL.
DECRETO NR. 38.141, DE 03 DE FEVEREIRO DE 1998 - FUNDO DE REAPARELHAMENTO DE ESTRADAS - ESTRADAS DO SUL.
DECRETO RR. 41.640, DE 24 DE MAIO DE 2002 - REGULAMENTO DO DAER.
DECRETO NR. 43.787, DE 12 DE MAIO DE 2005 - EXPLORAÇÃO DAS FAIXAS DE DOMÍNIO E ÁREAS ADJACENTES AS RODOVIAS ESTADUAIS E FEDERAIS DELEGADAS AO ESTADO.
TERMO DE CONVENIO - DAER/DETRAN DE 30 DE DEZEMBRO DE 1998-MULTAS DE TRANSITO.
TERMO DE CONVENIO - DNER/SECRETARIA DOS TRANSPORTES/DAER - D.O.U DE 25/10/1991.
CONVENIO PJ/002/99 - DEPARTAMENTO DE POLICIA RODOVIARIA FEDERAL DO MINISTERIO DA JUSTICA/ST/DAER.
MEDIDA PROVISÓRIA NR. 161 DE 21 DE JANEIRO DE 2004.

PRINCIPAIS ATRIBUICOES

- PLANEJAMENTO E PROGRAMAÇÃO RODOVIÁRIA;
- ESTUDOS E PROJETOS RODOVIÁRIOS;
- ESTUDOS DO MEIO AMBIENTE;
- PESQUISA E TECNOLOGIA RODOVIÁRIA;
- NORMATIZAÇÃO RODOVIÁRIA;
- CONSTRUÇÃO, OPERAÇÃO E CONSERVAÇÃO RODOVIÁRIAS;
- GERÊNCIA DA MALHA RODOVIÁRIA ESTADUAL;
- CONCESSÃO, PERMISSÃO, AUTORIZAÇÃO, GERÊNCIA, PLANEJAMENTO E FISCALIZAÇÃO DO TRANSPORTE COLETIVO INTERMUNICIPAL DE PASSAGEIROS;
- FISCALIZAÇÃO DE RODOVIAS CONCEDIDAS;
- CONTROLE E OTIMIZAÇÃO DO TRANSPORTE DE CARGA;
- ADMINISTRAÇÃO DAS FAIXAS DE DOMÍNIO PÚBLICO;
- PLANEJAMENTO E IMPLANTAÇÃO DE PEDÁGIOS EM RODOVIAS;
- ACESSORAMENTO TÉCNICO AOS MUNICÍPIOS;
- POLICIAMENTO DE TRÂNSITO EM RODOVIAS;
- OUTRAS ATRIBUIÇÕES DETERMINADAS PELO PODER EXECUTIVO,

RELAÇÃO DOS PROJETOS/ATIVIDADES

RESTAURACAO E MANUTENCAO DE RODOVIAS
PROJETOS TÉCNICOS PARA BR/116
PROGRAMA DE COMPLEMENTACAO DA REDE
CONSTRUCAO, PAVIMENTACAO E CONSERVACAO DE RODOVIAS
CONSTRUCAO DE RODOVIAS
CONSTRUCAO E REPAROS DE OBRAS DE ARTE ESPECIAIS
CONSERVACAO DE RODOVIAS
PEDAGIO POR ADMINISTRACAO DIRETA (COMUNITARIOS)
CONVENIOS COM OUTROS ORGAOS GOVERNAMENTAIS
FISCALIZACAO DE RODOVIAS CONCEDIDAS
CONSTRUCAO DA RODOVIA RS/118
PUBLICIDADE INSTITUCIONAL

PAGAMENTOS DE PRECATORIOS
GERENCIAMENTO DA FAIXA DE DOMINIO DE RODOVIAS
ADMINISTRACAO DO EDIFICIO SEDE
READEQUACAO DO PATRIMONIO DO DAER
PLANEJAMENTO RODOVIARIO ESTADUAL
INFRA-ESTRUTURA E CAPACITACAO TECNICA E ADMINISTRATIVA
GERENCIAMENTO DO TRANSPORTE COLETIVO INTERMUNICIPAL DE PASSAGEIROS
CONTROLE ELETRONICO DE VELOCIDADE EM RODOVIAS.
CONTROLE DE PESO EM RODOVIAS ESTADUAIS
FISCALIZACAO DE TRANSITO EM RODOVIAS (BPRV)
ESTATISTICAS, EDUCACAO E PREVENCAO DE ACIDENTES.
PUBLICIDADE DA CAMPANHA DE PREVENCAO DE ACIDENTES
APOIO ADMINISTRATIVO - DAER
CONSERVACAO DE RODOVIAS-CP
CONSTRUCAO E REPAROS DE OBRAS DE ARTE ESPECIAIS -CP
CONSTRUCAO DE RODOVIAS - CP
ENCARGOS COM INATIVOS DO DAER

ESPECIFICAÇÃO (FONTE RECURSO / MODALIDADE)	CATEGORIAS ECONÔMICAS E GRUPOS DE DESPESAS						TOTAL
	3-DESPESAS CORRENTES			4-DESPESAS DE CAPITAL			
	1-Pessoal e Encargos Sociais	2-Juros e Enc. da Dívida	3-Outras Desp. Correntes	4-Investimentos	5-Inversões Financeiras	6-Amortização da Dívida	
TESOURO	75.439.026		7.142.667	171.283.515	8.634.602		262.499.810
TESOURO-LIVRES	75.439.026		853.123	57.913.849	8.634.602		142.840.600
40 TRANSF. A MUNICIPIOS				5.353.226			5.353.226
90 APLICACOES DIRETAS	75.439.026		853.123	52.560.623	8.634.602		137.487.374
TESOURO-CONTRAPARTIDA			2.410.413	26.149.437			28.559.850
90 APLICACOES DIRETAS			2.410.413	26.149.437			28.559.850
TESOURO-VINCULADOS POR LEI			2.932.762	220.000			3.152.762
90 APLICACOES DIRETAS			2.932.762	220.000			3.152.762
TESOURO-VINCULADOS PELA CONSTITUICAO			946.369	87.000.229			87.946.598
90 APLICACOES DIRETAS			946.369	87.000.229			87.946.598
PROPRIOS DA AUTARQUIA			73.227.730	62.060.970			135.288.700
40 TRANSF. A MUNICIPIOS				8.330			8.330
90 APLICACOES DIRETAS			73.227.730	62.052.640			135.280.370
CONVENIOS				13.000.000			13.000.000
40 TRANSF. A MUNICIPIOS				400.000			400.000
90 APLICACOES DIRETAS				12.600.000			12.600.000
OPERACOES DE CREDITO INTERNAS				6.000.000			6.000.000
90 APLICACOES DIRETAS				6.000.000			6.000.000
OPERACOES DE CREDITO EXTERNAS			345.000	15.603.630			15.948.630
90 APLICACOES DIRETAS			345.000	15.603.630			15.948.630
TOTAIS	75.439.026		80.715.397	267.948.115	8.634.602		432.737.140

ESPECIFICAÇÃO (FUNTE RECURSO / MODALIDADE)	Classific. Funcional	CATEGORIAS ECONÔMICAS E GRUPOS DE DESPESAS					TOTAL
		3-DESPESAS CORRENTES			4-DESPESAS DE CAPITAL		
		1-Pessoal e Enc. Sociais	2-Juros e Enc. da Dívida	3-Outras Desp Correntes	4-Investim.	5-Inversões Financeiras	
(O) 0026 - SENTENÇAS JUDICIARIAS 4116 - PAGAMENTOS DE PRECATORIOS	28.0061						
TESOURO-LIVRES		1.757.458		853.123		8.634.602	11.245.183
90 APLICACOES DIRETAS		1.757.458		853.123		8.634.602	11.245.183
EFETUAR PAGAMENTOS DE PRECATORIOS DETERMINADOS POR SENTENÇAS JUDICIARIAS REFERENTES A ACOES AJUZADAS CONTRA O DAER.		1.757.458		853.123		8.634.602	11.245.183
Quantidade: Un.Medida: Produto: INDENIZACOES PAGAS							
TOTAL PROGRAMA		1.757.458		853.123		8.634.602	11.245.183
(F) 0043 - CONSTRUCAO, RESTAURACAO E CONSERVACAO DE RODOVIAS 3000 - RESTAURACAO E MANUTENCAO DE RODOVIAS	26.0782						
TESOURO-CONTRAPARTIDA				1.910.413	22.149.437		24.059.850
90 APLICACOES DIRETAS				1.910.413	22.149.437		24.059.850
REALIZAR SERVICOS E OBRAS DE RESTAURACAO E MANUTENCAO NAS RODOVIAS ESTADUAIS PAVIMENTADAS E OBRAS DE ARTE ESPECIAIS, NESSAS RODOVIAS, MEDIANTE CONTRATO COM CINCO ANOS DE DURACAO ONDE 50% DO INVESTIMENTO E FINANCIADO PELO BIRD-EMPRESTIMO 4165/BR.				1.910.413	22.149.437		24.059.850
Quantidade: 1610 Un.Medida: Km Produto: Extensao de rodovia restaurada							
3077 - PROJETOS TÉCNICOS PARA BR/116	26.0782						
PROPRIOS DA AUTARQUIA				100.000			100.000
90 APLICACOES DIRETAS				100.000			100.000
DESENVOLVER PROJETOS TECNICOS PARA VIABILIZAR ALTERNATIVA AO ESCOAMENTO DA PRODUCAO E DO FLUXO VIARIO NA BR/116 NA REGIAO METROPOLITANA DE PORTO ALEGRE.				100.000			100.000
Quantidade: 1 Un.Medida: Produto: PROJETO REALIZADO							
3085 - PROGRAMA DE COMPLEMENTACAO DA REDE	26.0782						
TESOURO-CONTRAPARTIDA				1.791.369	30.604.535		32.395.904
90 APLICACOES DIRETAS				500.000			500.000
OPERACOES DE CREDITO EXTERNAS				500.000			500.000
90 APLICACOES DIRETAS				345.000	15.603.630		15.948.630
TESOURO-VINCULADOS PELA CONSTITUICAO				345.000	15.603.630		15.948.630
90 APLICACOES DIRETAS				946.369	15.000.905		15.947.274
CONSTRUIR RODOVIAS PARA AUMENTAR A EXTENCAO DA REDE RODOVIARIA PAVIMENTADA PERTENCENTE AO ESTADO, FINANCIADO PARCIALMENTE PELO BID E JBIC.				946.369	15.000.905		15.947.274
Quantidade: 100 Un.Medida: KM Produto: RODOVIAS CONSTRUIDAS							

ESPECIFICAÇÃO (FUNTE RECURSO / MODALIDADE)	Classific. Funcional	CATEGORIAS ECONÔMICAS E GRUPOS DE DESPESAS						TOTAL
		3-DESPESAS CORRENTES			4-DESPESAS DE CAPITAL			
		1-Pessoal e Enc. Sociais	2-Juros e Enc. da Dívida	3-Outras Desp Correntes	4-Investim.	5-Inversões Financeiras	6-Amortização da Dívida	
3157 - CONSTRUCAO DE RODOVIAS	26.0782				76.809.186			76.809.186
TESOURO-LIVRES					2.833.849			2.833.849
90 APLICACOES DIRETAS					2.833.849			2.833.849
PROPRIOS DA AUTARQUIA					27.736.572			27.736.572
90 APLICACOES DIRETAS					27.736.572			27.736.572
CONVENIOS					1.070.000			1.070.000
90 APLICACOES DIRETAS					1.070.000			1.070.000
TESOURO-VINCULADOS PELA CONSTITUCAO					45.168.765			45.168.765
90 APLICACOES DIRETAS					45.168.765			45.168.765
CONSTRUIR NOVAS RODOVIAS PARA AUMENTAR A REDE PAVIMENTADA EXISTENTE, PERTENCENTE AO ESTADO, BENEFICIANDO MAIS COMUNIDADES, PRIORIZANDO OS MUNICIPIOS QUE NAO POSSUEM LIGACAO ASFALTICA, E CONSEQUENTEMENTE MAIS USUARIOS. ENVOLVE TODOS OS SERVICOS REFERENTES A CONSTRUCAO INCLUSIVE OUTRAS OBRAS DE INTERESSE PARA O DESENVOLVIMENTO DO ESTADO.								
Quantidade: 801 Un.Medida: Km Produto: Extensao de rodovia construida.								
3158 - CONSTRUCAO E REPAROS DE OBRAS DE ARTE ESPECIAIS	26.0782			564.000	25.222.933			25.786.933
PROPRIOS DA AUTARQUIA				564.000	36.455			600.455
90 APLICACOES DIRETAS				564.000	36.455			600.455
TESOURO-VINCULADOS PELA CONSTITUCAO					25.186.478			25.186.478
90 APLICACOES DIRETAS					25.186.478			25.186.478
CONSTRUIR, RESTAURAR E MANTER OBRAS DE ARTE ESPECIAIS (PONTES, VIADUTOS, MUROS DE CONTENCAO, ETC.) PERTENCENTES A MALHA RODOVIARIA RODOVIARIA ESTADUAL.								
Quantidade: 600 Un.Medida: M Produto: Extensao de ponte construida.								
3160 - CONSERVACAO DE RODOVIAS	26.0782			17.571.800	8.586.656			26.158.456
TESOURO-LIVRES					480.000			480.000
90 APLICACOES DIRETAS					480.000			480.000
PROPRIOS DA AUTARQUIA				17.571.800	8.106.656			25.678.456
90 APLICACOES DIRETAS				17.571.800	8.106.656			25.678.456
CONSERVAR RODOVIAS PAVIMENTADAS E NAO PAVIMENTADAS DA MALHA ESTADUAL, MUNICIPIAIS ESTADUALIZADAS E VIAS FEDERAIS DELEGADAS, COM EXECUCAO PERIODICA E SISTEMATICA DE SERVICOS DE REVESTIMENTO PRIMARIO, ROCADA, TERRAPLENAGEM, SINALIZACAO, DRENAGEM, OBRAS DE ARTES CORRENTE, TAPA BURACOS, REPERFILAGEM, BEM COMO, RECUPERACAO DE PAVIMENTO DE RODOVIAS, CONSTRUCAO, RECONSTRUCAO DE TREVOS E TRAVESSIAS URBANAS.								
Quantidade: 2 Un.Medida: Km Produto: Extensao de rodovia conservada								
3161 - PEDAGIO POR ADMINISTRACAO DIRETA (COMUNITARIOS)	26.0782			14.860.000	21.140.000			36.000.000

ESPECIFICAÇÃO (FUNTE RECURSO / MODALIDADE)	Classific. Funcional	CATEGORIAS ECONÔMICAS E GRUPOS DE DESPESAS						TOTAL
		3-DESPESAS CORRENTES			4-DESPESAS DE CAPITAL			
		1-Pessoal e Enc. Sociais	2-Juros e Enc. da Dívida	3-Outras Desp Correntes	4-Investim.	5-Inversões Financeiras	6-Amortização da Dívida	
PROPRIOS DA AUTARQUIA				14.860.000		21.140.000		36.000.000
90 APLICACOES DIRETAS				14.860.000		21.140.000		36.000.000
CONSTRUIR, RESTAURAR E CONSERVAR RODOVIAS COM RECURSOS ORIUNDOS ARRECADACAO DOS PEDAGIOS COMUNITARIOS, ESTABELECIDOS POR DECRETO ESTADUAL.								
Quantidade: 32000000 Un.Medida: Valor arrecadado Produto: Recursos aplicados em construçao, restauraçao e conservaçao de rodovias pedagiadas.								
3162 - CONVENIOS COM OUTROS ORGAOS GOVERNAMENTAIS	26.0782					11.108.330		11.108.330
PROPRIOS DA AUTARQUIA						108.330		108.330
40 TRANSF. A MUNICIPIOS						8.330		8.330
90 APLICACOES DIRETAS						100.000		100.000
CONVENIOS						11.000.000		11.000.000
40 TRANSF. A MUNICIPIOS						400.000		400.000
90 APLICACOES DIRETAS						10.600.000		10.600.000
REPASSAR RECURSOS AS PREFEITURAS, VISANDO CONSTRUIR E RESTAURAR ATERRIS DE ENCONTROS DE PONTES EM ESTRADAS MUNICIPAIS, MELHORIAS DE VIAS URBANAS, PARA O APRIMORAMENTO DAS CONDICÖES DE ACESSO, MOBILIDADE E ESCOAMENTO DA PRODUÇAO. CONSIDERAM-SE TAMBEM CONVENIOS ESTABELECIDOS COM OUTROS ORGAOS GOVERNAMENTAIS CUJOS OBJETOS SAO OS MAIS VARIADOS.								
Quantidade: 40 Un.Medida: Km Produto: Extensao de estrada conveniada								
3278 - CONSTRUÇAO DA RODOVIA RS/118	26.0782					2.154.800		2.154.800
TESOURO-LIVRES						2.000.000		2.000.000
90 APLICACOES DIRETAS						2.000.000		2.000.000
PROPRIOS DA AUTARQUIA						154.800		154.800
90 APLICACOES DIRETAS						154.800		154.800
EXECUTAR OBRAS DE DUPLICACAO DA RS/118, EXTENÇAO DE 10,471 KM, NO MUNICIPIO DE GRAVATAI, COM INICIO NO KM 12, SENTIDO SAPUCAIA-GRAVATAI E FINAL NO KM 22,417 LOCALIZADO NO ENTROCAMENTO DA BR/290, TRECHO JA LICITADO.								
Quantidade: 10 Un.Medida: KM Produto: EXTENÇÃO DE RODOVIA CONSTRUIDA								
4307 - PLANEJAMENTO RODOVIARIO ESTADUAL	26.0782			2.367.500		3.118.626		5.486.126
PROPRIOS DA AUTARQUIA				2.367.500		1.474.545		3.842.045
90 APLICACOES DIRETAS				2.367.500		1.474.545		3.842.045
TESOURO-VINCULADOS PELA CONSTITUICAO						1.644.081		1.644.081
90 APLICACOES DIRETAS						1.644.081		1.644.081
DOTAR O DAER DE UM SISTEMA DE PLANEJAMENTO INTEGRADO, ADQUIRINDO EQUIPAMENTOS E SOFTWARES NECESSARIOS A TODAS AS ATIVIDADES ENVOLVIDAS BEM COMO A CONTRATACAO DE EMPRESAS ESPECIALIZADAS PARA COLETA E ANALISE DE DADOS, PROJETOS DE ENGENHARIA E CUSTOS RODOVIARIOS.								

ESPECIFICAÇÃO (FUNTE RECURSO / MODALIDADE)	Classific. Funcional	CATEGORIAS ECONÔMICAS E GRUPOS DE DESPESAS						TOTAL
		3-DESPESAS CORRENTES			4-DESPESAS DE CAPITAL			
		1-Pessoal e Enc. Sociais	2-Juros e Enc. da Dívida	3-Outras Desp Correntes	4-Investim.	5-Inversões Financeiras	6-Amortização da Dívida	
Quantidade: 1 Un.Medida: Unidade Produto: Plano rodoviario 4308 - INFRA-ESTRUTURA E CAPACITACAO TECNICA E ADMINISTRATIVA	26.0782			100.000		100.000		200.000
PROPRIOS DA AUTARQUIA				100.000		100.000		200.000
90 APLICACOES DIRETAS				100.000		100.000		200.000
MODERNIZAR A AREA ADMINISTRATIVA ATRAVES DA REESTRUTURACAO DAS A- REAS E SETORES, AMPLIANDO A CAPACITACAO DOS FUNCIONARIOS, ATRAVES DE CURSOS DE FORMACAO E COMPLEMENTACOES DE ESCOLARIDADE, SUPRINDO-OS DE CAPACITACAO NECESSARIA AO DESENVOLVIMENTO DE SUAS FUNCOES.								
Quantidade: 1500 Un.Medida: Pessoa Produto: Pessoas capacitadas. 4449 - PUBLICIDADE DA CAMPANHA DE PREVENCAO DE ACIDENTES	26.0782			978.372				978.372
PROPRIOS DA AUTARQUIA				678.372				678.372
90 APLICACOES DIRETAS				678.372				678.372
TESOURO-VINCULADOS POR LEI				300.000				300.000
90 APLICACOES DIRETAS				300.000				300.000
DESENVOLVER CAMPANHA PUBLICITARIA DE PREVENCAO DE ACIDENTES NO RIO GRANDE DO SUL.								
Quantidade: 1 Un.Medida: Un Produto: Campanha publicitaria 7119 - CONSERVAÇÃO DE RODOVIAS-CP	26.0782					1.233.262		1.233.262
TESOURO-LIVRES						1.233.262		1.233.262
40 TRANSF. A MUNICIPIOS						1.233.262		1.233.262
CONSERVAR RODOVIAS PAVIMENTADAS E NAO PAVIMENTADAS DA MALHA ESTA- DUAL, MUNICIPAL, ESTADUALIZADAS E VIAS FEDERATS DELEGADAS, COM EXECUCAO PERIÓDICA E SISTEMÁTICA DE SERVIÇOS DE REVESTIMENTO PRIMÁRIO, RODOVA TERRAPLENAGEM, SINALIZAÇÃO, DRENAGEM, OBRAS DE ARTE CORRENTE, TAPA BU- RACOS, REPERFILAGEM, BEM COMO, CONSTRUCAO, RECONSTRUCAO DE TREVOS E TR AVESSIAS URBANAS.								
Quantidade: Un.Medida: km Produto: RODOVIA CONSERVADA 7123 - CONSTRUCAO E REPAROS DE OBRAS DE ARTE ESPECIAIS -CP	26.0782					946.774		946.774
TESOURO-LIVRES						946.774		946.774
90 APLICACOES DIRETAS						946.774		946.774
CONSTRUIR, RESTAURAR E MANTER OBRAS DE ARTE ESPECIAIS(PONTES,VIA- DUTOS, MUROS DE CONTENCAO E OUTROS)DA MALHA RODOVIARIA DO RS.								
Quantidade: Un.Medida: m Produto: OBRAS DE ARTE ESPECIAL CONSTRUIDAS 7127 - CONSTRUCAO DE RODOVIAS - CP	26.0782					50.419.964		50.419.964
TESOURO-LIVRES						50.419.964		50.419.964

ESPECIFICAÇÃO (FUNTE RECURSO / MODALIDADE)	Classific. Funcional	CATEGORIAS ECONÔMICAS E GRUPOS DE DESPESAS					TOTAL
		3-DESPESAS CORRENTES			4-DESPESAS DE CAPITAL		
		1-Pessoal e Enc. Sociais	2-Juros e Enc. da Dívida	3-Outras Desp. Correntes	4-Investim.	5-Inversões Financeiras	
40 TRANSF. A MUNICIPIOS					4.119.964		4.119.964
90 APLICACOES DIRETAS					46.300.000		46.300.000
CONSTRUIR NOVAS RODOVIAS PARA AUMENTAR A REDE PAVIMENTADA EXISTENTE NO RS. BENEFICIANDO E PRIORIZANDO OS MUNICIPIOS QUE NAO POSSUEM LIGACAO ASFALTICA.							
Quantidade: Un.Medida: km Produto: RODOVIAS CONSTRUIDAS							
TOTAL PROGRAMA				40.243.454	253.594.503		293.837.957
(F) 0044 - OPERACAO E FISCALIZACAO DE RODOVIAS							
3164 - FISCALIZACAO DE RODOVIAS CONCEDIDAS	26.0130						
PROPRIOS DA AUTARQUIA							
90 APLICACOES DIRETAS					291.500	67.872	359.372
MANTER EM CONDICOES DE CIRCULACAO AS RODOVIAS ENTREGUES AO GERENCIAMENTO (OPERACAO, MANUTENCAO E INVESTIMENTOS) DAS CONCESSIONARIAS DE RODOVIAS.					291.500	67.872	359.372
Quantidade: 1801 Un.Medida: Km Produto: Rodovia fiscalizada							
4199 - GERENCIAMENTO DA FAIXA DE DOMINIO DE RODOVIAS	26.0782						
PROPRIOS DA AUTARQUIA							
90 APLICACOES DIRETAS					176.000	93.740	269.740
EXECUTAR O GERENCIAMENTO E A ADMINISTRACAO DO USO COMERCIAL ONEROSO E GRATUITO DA FAIXA DE DOMINIO DAS RODOVIAS DO SISTEMA ESTADUAL RODOVIARIO.					176.000	93.740	269.740
Quantidade: 400 Un.Medida: UNIDADE Produto: N DE PERMISSOES DE USO							
4314 - GERENCIAMENTO DO TRANSPORTE COLETIVO INTERMUNICIPAL DE PASSAGEIROS	26.0782						
PROPRIOS DA AUTARQUIA							
90 APLICACOES DIRETAS					1.018.591	420.000	1.438.591
TESOURO-VINCULADOS POR LEI					435.000	200.000	635.000
90 APLICACOES DIRETAS					435.000	200.000	635.000
AMPLIAR O NUMERO DE LINHAS DE ONIBUS, INSTALAR MAIOR NUMERO DE PONTOS DE VENDAS DE PASSAGENS; QUALIFICAR A FISCALIZACAO VISANDO O CUMPRIMENTO DA LEGISLACAO VIGENTE.					583.591	220.000	803.591
Quantidade: 7800 Un.Medida: VEÍCULOS Produto: FROTA DE COLETIVOS INTERMUNICIPAL FISCALIZADA							
4315 - CONTROLE ELETRONICO DE VELOCIDADE EM RODOVIAS.	26.0782						
PROPRIOS DA AUTARQUIA							
90 APLICACOES DIRETAS					25.762.138	150.000	25.912.138
					25.762.138	150.000	25.912.138
					25.762.138	150.000	25.912.138

ESPECIFICAÇÃO (FUNTE RECURSO / MODALIDADE)	Classific. Funcional	CATEGORIAS ECONÔMICAS E GRUPOS DE DESPESAS					TOTAL
		3-DESPESAS CORRENTES			4-DESPESAS DE CAPITAL		
		1-Pessoal e Enc. Sociais	2-Juros e Enc. da Dívida	3-Outras Desp Correntes	4-Investim.	5-Inversões Financeiras	
FISCALIZAR O CUMPRIMENTO DOS LIMITES DE VELOCIDADE NAS RODOVIAS SOB JURISDIÇÃO DO DAER, MANTENDO-OS DENTRO DOS LIMITES ESTABELECIDOS PELO PROJETO DA RODOVIA. Quantidade: 228 Un.Medida: Unidade Produto: Pontos de fiscalizacao instalados nas rodovias. 4316 - CONTROLE DE PESO EM RODOVIAS ESTADUAIS	26.0782			1.279.862	42.000		1.321.862
PROPRIOS DA AUTARQUIA				1.279.862	42.000		1.321.862
90 APLICACOES DIRETAS				1.279.862	42.000		1.321.862
FISCALIZAR A CIRCULACAO DE VEICULOS COMERCIAIS, VISANDO COIBIR O TRANSPORTE DE CARGAS COM PESO ACIMA DO PERMITIDO PELAS CARACTERISTICAS DO VEICULO E PELA LEGISLACAO VIGENTE. Quantidade: 35000 Un.Medida: Unidade Produto: Veiculos fiscalizados 4317 - FISCALIZACAO DE TRANSITO EM RODOVIAS (BPRV)	26.0181			5.470.000	2.450.000		7.920.000
PROPRIOS DA AUTARQUIA				5.470.000	2.450.000		7.920.000
90 APLICACOES DIRETAS				5.470.000	2.450.000		7.920.000
FISCALIZAR O CUMPRIMENTO DO CODIGO DE TRANSITO BRASILEIRO PELO BATALHAO DE POLICIAMENTO RODOVIARIO. Quantidade: 11000 Un.Medida: Km Produto: Km de rodovias fiscalizadas 4318 - ESTATISTICAS, EDUCACAO E PREVENCAO DE ACIDENTES.	26.0367			434.400			434.400
PROPRIOS DA AUTARQUIA				434.400			434.400
90 APLICACOES DIRETAS				434.400			434.400
PROMOVER CAMPANHAS DE EDUCACAO NO TRANSITO EM ESCOLAS E DE REDUCAO DE ACIDENTES E TABULAR INFORMACOES ESTATISTICAS DOS ACIDENTES EM RODOVIAS ESTADUAIS. Quantidade: 1500000 Un.Medida: Unidade Produto: Numero de pessoas abrangidas pelas campanhas de prevencao de acidentes de transito.							
TOTAL PROGRAMA				34.432.491	3.223.612		37.656.103
(0) 0093 - PREVIDENCIA SOCIAL A SERVIDORES E PENSIONISTAS DO ESTADO 8835 - ENCARGOS COM INATIVOS DO DAER	09.0272			48.072.800			48.072.800
TESOURO-LIVRES				48.072.800			48.072.800
90 APLICACOES DIRETAS				48.072.800			48.072.800
EFETUAR PAGAMENTOS MENSAIS DA FOLHA DOS FUNCIONARIOS INATIVOS DA AUTARQUIA. Quantidade: 1 Un.Medida: UN Produto: PAGAMENTOS EFETUADOS							
TOTAL PROGRAMA				48.072.800			48.072.800

ESPECIFICAÇÃO (FONTE RECURSO / MODALIDADE)	Classific. Funcional	CATEGORIAS ECONÔMICAS E GRUPOS DE DESPESAS						TOTAL
		3-DESPESAS CORRENTES			4-DESPESAS DE CAPITAL			
		1-Pessoal e Enc. Sociais	2-Juros e Enc. da Dívida	3-Outras Desp Correntes	4-Investim.	5-Inversões Financeiras	6-Amortização da Dívida	
(G) 0141 - APOIO ADMINISTRATIVO - FUNDACOES E AUTARQUIAS 4115 - PUBLICIDADE INSTITUCIONAL	26.0782			334.811				334.811
TESOURO-VINCULADOS POR LEI				334.811				334.811
90 APLICACOES DIRETAS				334.811				334.811
ATENDER DESPESAS COM PUBLICIDADE DE CARATER INSTITUCIONAL, VISAN- DO ESCLARECER ACOES PERTINENTES A ESTA AUTARQUIA.								
Quantidade: 1 Un.Medida: Un Produto: Publicidade institucional.								
4239 - ADMINISTRACAO DO EDIFICIO SEDE	26.0122			3.928.720				3.928.720
PROPRIOS DA AUTARQUIA				2.214.360				2.214.360
90 APLICACOES DIRETAS				2.214.360				2.214.360
TESOURO-VINCULADOS POR LEI				1.714.360				1.714.360
90 APLICACOES DIRETAS				1.714.360				1.714.360
ADMINISTRAR AS DESPESAS E CONSERVAR O EDIFICIO SEDE DA AUTARQUIA E PREDIOS ANEXOS.								
Quantidade: 1 Un.Medida: Un Produto: PATRIMONIO CONSERVADO								
4242 - READEQUACAO DO PATRIMONIO DO DAER	26.0122				200.000			200.000
PROPRIOS DA AUTARQUIA					200.000			200.000
90 APLICACOES DIRETAS					200.000			200.000
RECUPERAR E ADQUIRIR MATERIAIS E EQUIPAMENTOS, VISANDO A MELHOR UTILIZACAO PATRIMONIAL DOS BENS MOVEIS E IMOVEIS.								
Quantidade: 600000 Un.Medida: R\$ Produto: OTIMIZACAO DOS EQUIPAMENTOS.								
4547 - APOIO ADMINISTRATIVO - DAER	26.0122	25.608.768		922.798				26.531.566
TESOURO-LIVRES		25.608.768						25.608.768
90 APLICACOES DIRETAS		25.608.768						25.608.768
PROPRIOS DA AUTARQUIA				922.798				922.798
90 APLICACOES DIRETAS				922.798				922.798
ATENDER DESPESAS COM FOLHA DE PAGAMENTO DE PESSOAL ATIVO E PASEP.								
Quantidade: 1 Un.Medida: Unidade Produto: Apoio prestado.								
TOTAL PROGRAMA		25.608.768		5.186.329	200.000			30.995.097
(F) 0220 - DESENVOLVIMENTO INTEGRADO DO TURISMO SUSTENTAVEL - PRODETUR SUL 3133 - CONSTRUCAO, PAVIMENTACAO E CONSERVACAO DE RODOVIAS	26.0782				10.930.000			10.930.000

ESPECIFICAÇÃO (FONTE RECURSO / MODALIDADE)	Classific. Funcional	CATEGORIAS ECONÔMICAS E GRUPOS DE DESPESAS						TOTAL
		3-DESPESAS CORRENTES			4-DESPESAS DE CAPITAL			
		1-Pessoal e Enc. Sociais	2-Juros e Enc. da Dívida	3-Outras Desp Correntes	4-Investim.	5-Inversões Financeiras	6-Amortização da Dívida	
TESOURO-CONTRAPARTIDA					4.000.000			4.000.000
90 APLICACOES DIRETAS					4.000.000			4.000.000
CONVENIOS					930.000			930.000
90 APLICACOES DIRETAS					930.000			930.000
OPERACOES DE CREDITO INTERNAS					6.000.000			6.000.000
90 APLICACOES DIRETAS					6.000.000			6.000.000
CONSTRUIR, PAVIMENTAR E CONSERVAR RODOVIAS NA AREA DE ABRANGENCIA DO PRODETUR.								
Quantidade: 25 Un.Medida: Km Produto: Rodovia construida								
	TOTAL PROGRAMA				10.930.000			10.930.000
	TOTAL ORGAO	75.439.026		80.715.397	267.948.115	8.634.602		432.737.140

SUPERINTENDÊNCIA DE PORTOS E HIDROVIAS

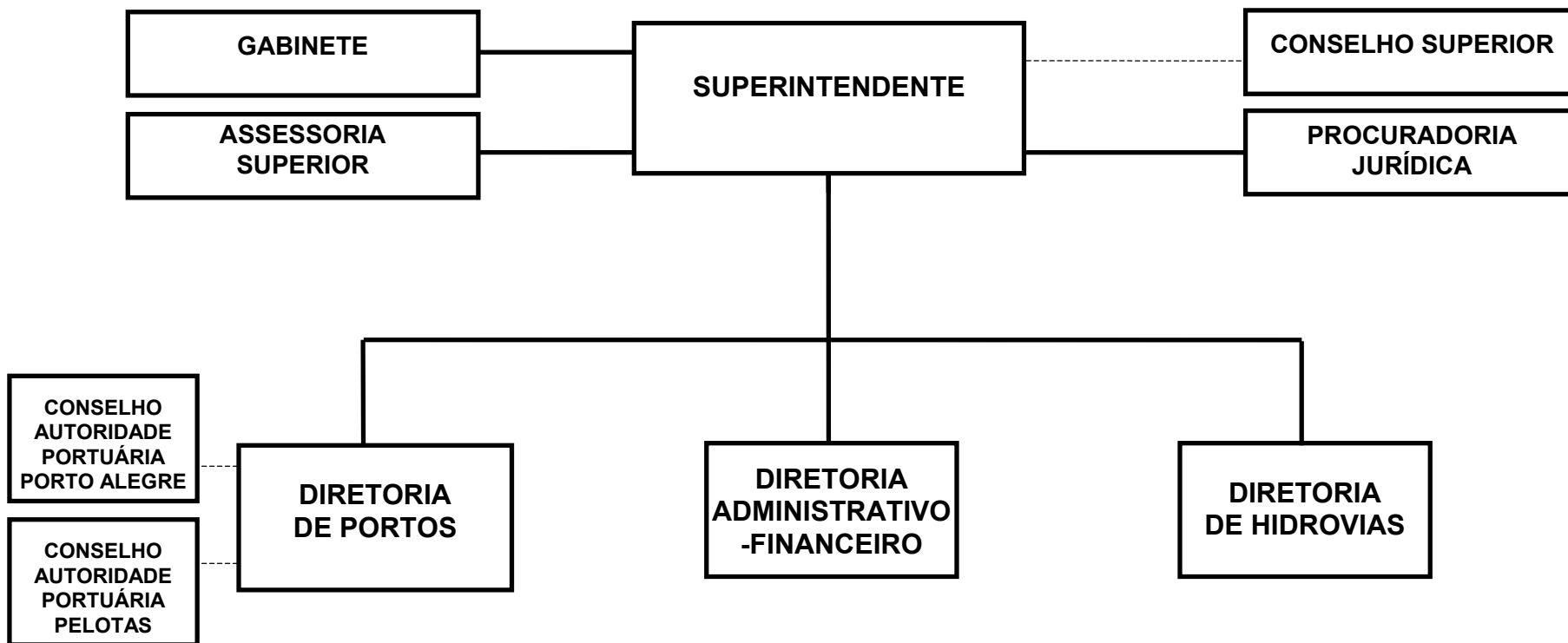

SUPERINTENDENCIA DE PORTOS E HIDROVIAS

BASE LEGAL

LEI NR. 1.561, DE 01 DE OUTUBRO DE 1951.
LEI NR. 2.252, DE 24 DE DEZEMBRO DE 1953.
LEI NR. 5.702, DE 17 DE DEZEMBRO DE 1968.
LEI NR. 10.723, DE 18 DE JANEIRO DE 1996.
LEI NR. 10.821, DE 17 DE JULHO DE 1996.
LEI NR. 11.089, DE 22 DE JANEIRO DE 1998.
LEI NR. 11.816, DE 26 DE JUNHO DE 2002.
DECRETO NR. 3.085, DE 26 DE JULHO DE 1952.
DECRETO NR. 6.123, DE 30 DE DEZEMBRO DE 1955.
DECRETO NR. 19.667, DE 24 DE MAIO DE 1969.
DECRETO NR. 21.191, DE 12 DE JULHO DE 1971.
DECRETO NR. 33.992, DE 02 DE JULHO DE 1991.
DECRETO NR. 35.808, DE 31 DE JANEIRO DE 1995.
DECRETO NR.42.934, DE 02 DE MARCO DE 2004.

PRINCIPAIS ATRIBUICOES

- PLANEJAR, EXECUTAR E FISCALIZAR OS SERVICOS CONCERNENTES A CONSERVACAO, MELHORAMENTO, AMPLIACAO, CONSTRUCAO E BALIZAMENTO DOS PORTOS, DOS CANAIS DE ACESSO E DAS VIAS FLUVIAIS, LACUSTRES E MARITIMAS DO ESTADO;
- ADMINISTRAR OS PORTOS A CARGO DO ESTADO E DIRIGIR A SUA EXPLORACAO COMERCIAL, ESTUDANDO E PROPONDO MEDIDAS NECESSARIAS AO SEU DESENVOLVIMENTO E APERFEICOAMENTO, NOS TERMOS DA LEGISLACAO PORTUARIA EM VIGOR;
- EXECUTAR E MANTER ATUALIZADO O PLANO HIDROVIARIO DO ESTADO, CUJA REVISAO SERA FEITA POR DECISAO DO CONSELHO HIDROVIARIO, BASEADO, POREM, EM PETICAO ESCRITA E DOCUMENTADA DA AMPLIACAO OU MODIFICACOES PROPOSTAS;
- COORDENAR TODOS OS ASSUNTOS REFERENTES AS RELACOES ENTRE O ESTADO E A UNIAO, RESULTANTES DO "CONTRATO DE NOVACAO" DAS CONCESSOES PORTUARIAS;
- MANTER EM DIA A ESTATISTICA DO MOVIMENTO DE CARGAS, EM TODOS OS PORTOS E RESPECTIVAS VIAS;
- REGULARIZAR E FISCALIZAR, NA FORMA DA LEGISLACAO RESPECTIVA, A RETIRADA DE DE AREIA, CASCALHOS OU OUTROS MATERIAIS DO LEITO DOS RIOS;
- DIVULGAR INFORMACOES E DADOS REFERENTES AO TRANSPORTE HIDROVIARIO, PERMITINDO AMPLO CONHECIMENTO PUBLICO DE TAIS ASSUNTOS;
- EXERCER OUTRAS ATIVIDADES REFERENTES A POLITICA HIDROVIARIA DO ESTADO.

RELACAO DOS PROJETOS/ATIVIDADES

TRANSFERENCIA DAS OPERACOES DO CAIS MAUA PARA NAVEGANTES
CONSTRUCAO DE LINHA FERREA PARA GUINDASTE NO PORTO DE PELOTAS
REORGANIZACAO E MODERNIZACAO DA SEDE ADMINISTRATIVA DA SPH.
PUBLICIDADE
PAGAMENTOS DE PRECATORIOS
MANUTENCAO DOS CANAIS DE NAVEGACAO DO LAGO GUAIBA, CANAL SAO GONCALO E RIOS
MANUTENCAO DOS CANAIS DE NAVEGACAO DA LAGUNA DOS PATOS

SINALIZACAO NAUTICA
ADMINISTRACAO DO PORTO DE PORTO ALEGRE
ADMINISTRACAO DO PORTO DE PELOTAS
ADMINISTRACAO DO SISTEMA DE HIDROVIAS
APOIO ADMINISTRATIVO - SPH
ENCARGOS COM INATIVOS DA SPH

ESPECIFICAÇÃO (FONTE RECURSO / MODALIDADE)	CATEGORIAS ECONÔMICAS E GRUPOS DE DESPESAS						TOTAL
	3-DESPESAS CORRENTES			4-DESPESAS DE CAPITAL			
	1-Pessoal e Encargos Sociais	2-Juros e Enc. da Dívida	3-Outras Desp. Correntes	4-Investimentos	5-Inversões Financeiras	6-Amortização da Dívida	
TESOURO	24.681.951		4.346.189	3.606.000			32.634.140
TESOURO-LIVRES	24.681.951		2.946.189	978.000			28.606.140
90 APLICACOES DIRETAS	24.681.951		2.946.189	978.000			28.606.140
TESOURO-CONTRAPARTIDA				28.000			28.000
90 APLICACOES DIRETAS				28.000			28.000
TESOURO-VINCULADOS PELA CONSTITUICAO			1.400.000	2.600.000			4.000.000
90 APLICACOES DIRETAS			1.400.000	2.600.000			4.000.000
PROPRIOS DA AUTARQUIA			6.940.056	392.944		3.000	7.336.000
90 APLICACOES DIRETAS			6.940.056	392.944		3.000	7.336.000
CONVENIOS				140.000			140.000
90 APLICACOES DIRETAS				140.000			140.000
TOTAIS	24.681.951		11.286.245	4.138.944		3.000	40.110.140

ESPECIFICAÇÃO (FUNTE RECURSO / MODALIDADE)	Classific. Funcional	CATEGORIAS ECONÔMICAS E GRUPOS DE DESPESAS						TOTAL
		3-DESPESAS CORRENTES			4-DESPESAS DE CAPITAL			
		1-Pessoal e Enc. Sociais	2-Juros e Enc. da Dívida	3-Outras Desp Correntes	4-Investim.	5-Inversões Financeiras	6-Amortização da Dívida	
(O) 0026 - SENTENÇAS JUDICIARIAS 4118 - PAGAMENTOS DE PRECATORIOS	28.0061							
TESOURO-LIVRES		1.090.490		114.117				1.204.607
90 APLICACOES DIRETAS		1.090.490		114.117				1.204.607
ATENDER AO PAGAMENTO DOS DEBITOS CONSTANTES DE SENTENÇAS JUDICIAIS.		1.090.490		114.117				1.204.607
	TOTAL PROGRAMA	1.090.490		114.117				1.204.607
(O) 0093 - PREVIDENCIA SOCIAL A SERVIDORES E PENSIONISTAS DO ESTADO 8836 - ENCARGOS COM INATIVOS DA SPH	09.0272							
TESOURO-LIVRES		10.650.061		40.000				10.690.061
90 APLICACOES DIRETAS		10.650.061		40.000				10.690.061
EFETUAR PAGAMENTOS MENSAS DA FOLHA DOS FUNCIONARIOS INATIVOS DA AUTARQUIA.		10.650.061		40.000				10.690.061
Quantidade: Un.Medida: Produto: PAGAMENTOS EFETUADOS								
	TOTAL PROGRAMA	10.650.061		40.000				10.690.061
(G) 0141 - APOIO ADMINISTRATIVO - FUNDACOES E AUTARQUIAS 4117 - PUBLICIDADE	26.0131							
PROPRIOS DA AUTARQUIA				50.927				50.927
90 APLICACOES DIRETAS				50.927				50.927
ATENDER DESPESAS COM PUBLICIDADE DE CARATER INSTITUCIONAL, VISANDO ESCLARECER ACOES PERTINENTES A ESTA AUTARQUIA.				50.927				50.927
Quantidade: Un.Medida: Unidade Produto: DIVULGACAO								
4228 - ADMINISTRACAO DO PORTO DE PORTO ALEGRE	26.0122							
TESOURO-LIVRES		2.300.100		3.635.940	35.850			5.971.890
90 APLICACOES DIRETAS		2.300.100		1.217.540				3.517.640
PROPRIOS DA AUTARQUIA		2.300.100		1.217.540				3.517.640
90 APLICACOES DIRETAS				2.418.400	35.850			2.454.250
EXERCER A EXPLORACAO COMERCIAL DOS PORTOS, POR DELEGACAO DA UNIAO AO ESTADO, ATRAVES DO CONVENIO N. 001-PORTOS/97, CUJAS ATIVIDADES SAO REGULADAS PELAS LEIS FEDERAIS 4860/65 E 8630/93. DESENVOLVER ACOES PREVISTAS NO CONVENIO, NO AMBITO DA AREA DO PORTO ORGANIZADO DE PORTO ALEGRE ESPECIALMENTE AQUELAS VOLTADAS PARA OFERECER ADEQUADA INFRAESTRUTURA DE ACESSO AQUAVIARIO E DE TERRA. INSTALACOES DE ACOSTAGEM, BEM COMO PROMOVER O DESENVOLVIMENTO COMERCIAL, INCENTIVAR A A INTEGRAÇAO MULTIMODAL E PROPORCIONAR O ARRENDAMENTO DE AREAS PARA IMPLANTACAO DE TERMINAIS DEDICADOS NOS DIFERENTES SEGMENTOS DE CARGA.				2.418.400	35.850			2.454.250

ESPECIFICAÇÃO (FUNTE RECURSO / MODALIDADE)	Classific. Funcional	CATEGORIAS ECONÔMICAS E GRUPOS DE DESPESAS						TOTAL
		3-DESPESAS CORRENTES			4-DESPESAS DE CAPITAL			
		1-Pessoal e Enc. Sociais	2-Juros e Enc. da Dívida	3-Outras Desp Correntes	4-Investim.	5-Inversões Financeiras	6-Amortização da Dívida	
Quantidade: Un.Medida: Unidade Produto: ATIVIDADES ADMINISTRATIVAS DE APOIO 4229 - ADMINISTRACAO DO PORTO DE PELOTAS	26.0122			1.124.858	500		1.635.458	
TESOURO-LIVRES		510.100		422.938			933.038	
90 APLICACOES DIRETAS		510.100		422.938			933.038	
PROPRIOS DA AUTARQUIA				701.920	500		702.420	
90 APLICACOES DIRETAS				701.920	500		702.420	
EXERCER A EXPLORACAO COMERCIAL DOS PORTOS, POR DELEGACAO DA UNIAO AO ESTADO, ATRAVES DO CONVENIO N. 001 -PORTOS/97, CUJAS ATIVIDADES SAO REGULADAS PELAS LEIS FEDERAIS 4860/65 E 8630/93. DESENVOLVER ACOES PREVISTAS NO CONVENIO, NO AMBITO DA AREA DO PORTO ORGANIZADO DE PELOTAS, ESPECIALMENTE AQUELAS VOLTADAS PARA OFERECER ADEQUADA INFRAESTRUTURA DE ACESSO AQUAVIARIO E DE TERRA, INSTALACOES DE ACOSTAGEM, BEM COMO PROMOVER O DESENVOLVIMENTO COMERCIAL, INCENTIVAR A INTEGRACAO MULTIMODAL E PROPORCIONAR O ARRENDAMENTO DE AREAS PARA IMPLANTACAO DE TERMINAIS DEDICADOS NOS DIFERENTES SEGMENTOS DE CARGA.								
Quantidade: Un.Medida: Unidade Produto: ATIVIDADES ADMINISTRATIVAS DE APOIO 4243 - ADMINISTRACAO DO SISTEMA DE HIDROVIAS	26.0122			1.691.418	64.850		6.065.368	
TESOURO-LIVRES		4.309.100		734.938			5.044.038	
90 APLICACOES DIRETAS		4.309.100		734.938			5.044.038	
PROPRIOS DA AUTARQUIA				956.480	64.850		1.021.330	
90 APLICACOES DIRETAS				956.480	64.850		1.021.330	
GARANTIR AS CONDICAOES DE NAVEGABILIDADE SEGURA NAS HIDROVIAS INSTITUIDAS NO ESTADO, ATRAVES DA DRAGAGEM E SINALIZACAO DOS CANAIS BEM COMO DA MANUTENCAO DOS EQUIPAMENTOS NAUTICOS DE DRAGAGEM E BALIZAMENTO, MANTER A SEGURANCA DA NAVEGACAO, ATRAVES DA ADEQUACAO DA PROFUNDIDADE EXIGIDA PELA DEMANDA NOS CANAIS DE ACESSOS AOS PORTOS ORGANIZADOS, BEM COMO, A MARCACAO E ORIENTACAO DE CANAIS ARTIFICIAIS E PERIGOS SUBMERSOS.								
Quantidade: Un.Medida: Unidade Produto: ATIVIDADES ADMINISTRATIVAS DE APOIO 4548 - APOIO ADMINISTRATIVO - SPH	26.0122			1.528.985	191.744	3.000	7.545.829	
TESOURO-LIVRES		5.822.100		416.656			6.238.756	
90 APLICACOES DIRETAS		5.822.100		416.656			6.238.756	
PROPRIOS DA AUTARQUIA				1.112.329	191.744	3.000	1.307.073	
90 APLICACOES DIRETAS				1.112.329	191.744	3.000	1.307.073	
EXECUTAR TODAS AS ATIVIDADES ADMINISTRATIVAS E FINANCEIRAS PREVISTAS EM LEI DECORRENTES DO PLANEJAMENTO, EXECUCAO, FISCALIZACAO DOS SERVICOS CONCERNENTES A CONSTRUCAO, MELHORAMENTO, AMPLIACAO, CONSERVACAO, DEMARCACAO E BALIZAMENTO DOS PORTOS, CANAIS DE ACESSO, E DAS VIAS FLUVIAIS E LACUSTRES DO ESTADO.								
Quantidade: Un.Medida: Unidade Produto: ATIVIDADES ADMINISTRATIVAS PRESTADAS								
TOTAL PROGRAMA		12.941.400		8.032.128	292.944	3.000	21.269.472	

ESPECIFICAÇÃO (FUNTE RECURSO / MODALIDADE)	Classific. Funcional	CATEGORIAS ECONÔMICAS E GRUPOS DE DESPESAS						TOTAL
		3-DESPESAS CORRENTES			4-DESPESAS DE CAPITAL			
		1-Pessoal e Enc. Sociais	2-Juros e Enc. da Dívida	3-Outras Desp. Correntes	4-Investim.	5-Inversões Financeiras	6-Amortização da Dívida	
(F) 0252 - MANUTENCAO DO SISTEMA HIDROVIARIO DO RIO GRANDE DO SUL								
4221 - MANUTENCAO DOS CANAIS DE NAVEGACAO DO LAGO GUAIBA, CANAL SAO GONCALO E RIOS JACUI E GRAVATAI	26.0784			1.000.000				1.000.000
PROPRIOS DA AUTARQUIA				1.000.000				1.000.000
90 APLICACOES DIRETAS				1.000.000				1.000.000
DRAGAR OS CANAIS DE NAVEGACAO EXISTENTES NO LAGO GUAIBA E CANAL SAO GONCALO COM EQUIPAMENTOS PROPRIO PARA O ASSORAMENTO.								
Quantidade: 700000 Un.Medida: M3 Produto: VIABILIZAR A CONTINUIDADE DAS NAVEGACOES COMERCIAL E DE TURISMO, NAS HIDROVIAS QUE INTEGRAM A BACIA SUDESTE								
4222 - MANUTENCAO DOS CANAIS DE NAVEGACAO DA LAGUNA DOS PATOS	26.0784			1.400.000				1.400.000
TESOURO-VINCULADOS PELA CONSTITUICAO				1.400.000				1.400.000
90 APLICACOES DIRETAS				1.400.000				1.400.000
DRAGAR COM EQUIPAMENTO TERCEIRIZADO DE ASSOREAMENTO, VERIFICADO NOS CANAIS DE NAVEGACAO DA LAGUNA DOS PATOS ATE O PARALELO 32.								
Quantidade: 320000 Un.Medida: M Produto: VIABILIZAR A CONTINUIDADE DAS NAVEGACOES COMERCIAIS E DE TURISMO PELA HIDROVIA								
4223 - SINALIZACAO NAUTICA	26.0784			300.000				300.000
PROPRIOS DA AUTARQUIA				300.000				300.000
90 APLICACOES DIRETAS				300.000				300.000
EXECUTAR TODAS AS ATIVIDADES PARA MANUTENCAO DAS BOIAS CEGAS, LUMINOSAS E FAROLETES CONSISTINDO NO JATEAMENTO E PINTURA DAS PARTES METALICAS, SUBSTITUICAO DE POITAS, BEM COMO RECUPERACAO DO SISTEMA DE EMISSAO DE SINAL LUMINOSO.								
Quantidade: 100 Un.Medida: PERCENTUAL Produto: VIABILIZAR A CONTINUIDADE DAS NAVEGACOES COMERCIAL E DE TURISMO NAS HIDROVIAS QUE INTEGRA A BACIA DO SUDESTE								
	TOTAL PROGRAMA			2.700.000				2.700.000
(F) 0253 - MODERNIZACAO PORTUARIA								
3135 - TRANSFERENCIA DAS OPERACOES DO CAIS MAUA PARA NAVEGANTES	26.0784			100.000	3.836.000			3.936.000
TESOURO-LIVRES					978.000			978.000
90 APLICACOES DIRETAS					978.000			978.000
TESOURO-CONTRAPARTIDA					28.000			28.000
90 APLICACOES DIRETAS					28.000			28.000
PROPRIOS DA AUTARQUIA				100.000	100.000			200.000
90 APLICACOES DIRETAS				100.000	100.000			200.000
CONVENIOS					140.000			140.000
90 APLICACOES DIRETAS					140.000			140.000
TESOURO-VINCULADOS PELA CONSTITUICAO					2.590.000			2.590.000

ESPECIFICAÇÃO (FONTE RECURSO / MODALIDADE)	Classific. Funcional	CATEGORIAS ECONÔMICAS E GRUPOS DE DESPESAS						TOTAL
		3-DESPESAS CORRENTES			4-DESPESAS DE CAPITAL			
		1-Pessoal e Enc. Sociais	2-Juros e Enc. da Dívida	3-Outras Desp Correntes	4-Investim.	5-Inversões Financeiras	6-Amortização da Dívida	
90 APLICACOES DIRETAS CONSTRUIR LINHAS FERREAS, REDE DE DUTOS SUBTERRANEOS, CONSTRUIR E RECUPERAR PAVIMENTO EXISTENTE E TRANSFERIR EQUIPAMENTOS DO CAIS. Quantidade: 55 Un.Medida: Percentual Produto: VIABILIZAR A CONTINUIDADE DAS OPERACOES PORTUARIAS DO PORTO DE PORTO ALEGRE 3136 - CONSTRUCAO DE LINHA FERREA PARA GJINDASTE NO PORTO DE PELOTAS	26.0784				2.590.000			2.590.000
TESOURO-VINCULADOS PELA CONSTITUCAO 90 APLICACOES DIRETAS CONSTRUIR OBRAS CIVIS DA VIGA DE ROLAMENTO PARA IMPLANTACAO DO PROLONGAMENTO DA LINHA FERREA DE GJINDASTE, BEM COMO ADEQUACAO DAS INSTALACOES ELETRICAS EXISTENTES. Quantidade: 40 Un.Medida: METRO Produto: LINHA FERREA IMPLANTADA 3137 - REORGANIZACAO E MODERNIZACAO DA SEDE ADMINISTRATIVA DA SPH.	26.0784				10.000			10.000
PROPRIOS DA AUTARQUIA 90 APLICACOES DIRETAS RECUPERAR PREDIO DO ENTREPOSTO FRIGORIFICO E RESTAURACAO PARCIAL DO CAIS COM FINALIDADE DE SER DESTINADO COMO NOVA SEDE ADMINISTRATIVA DA SPH. Quantidade: 25 Un.Medida: Percentual Produto: SEDE DA SPH REORGANIZADA E MODERNIZADA				300.000	10.000			300.000
TOTAL PROGRAMA				300.000	3.846.000			4.246.000
TOTAL ORGAO		24.681.951		11.286.245	4.138.944		3.000	40.110.140

SUPERINTENDÊNCIA DO PORTO DE RIO GRANDE

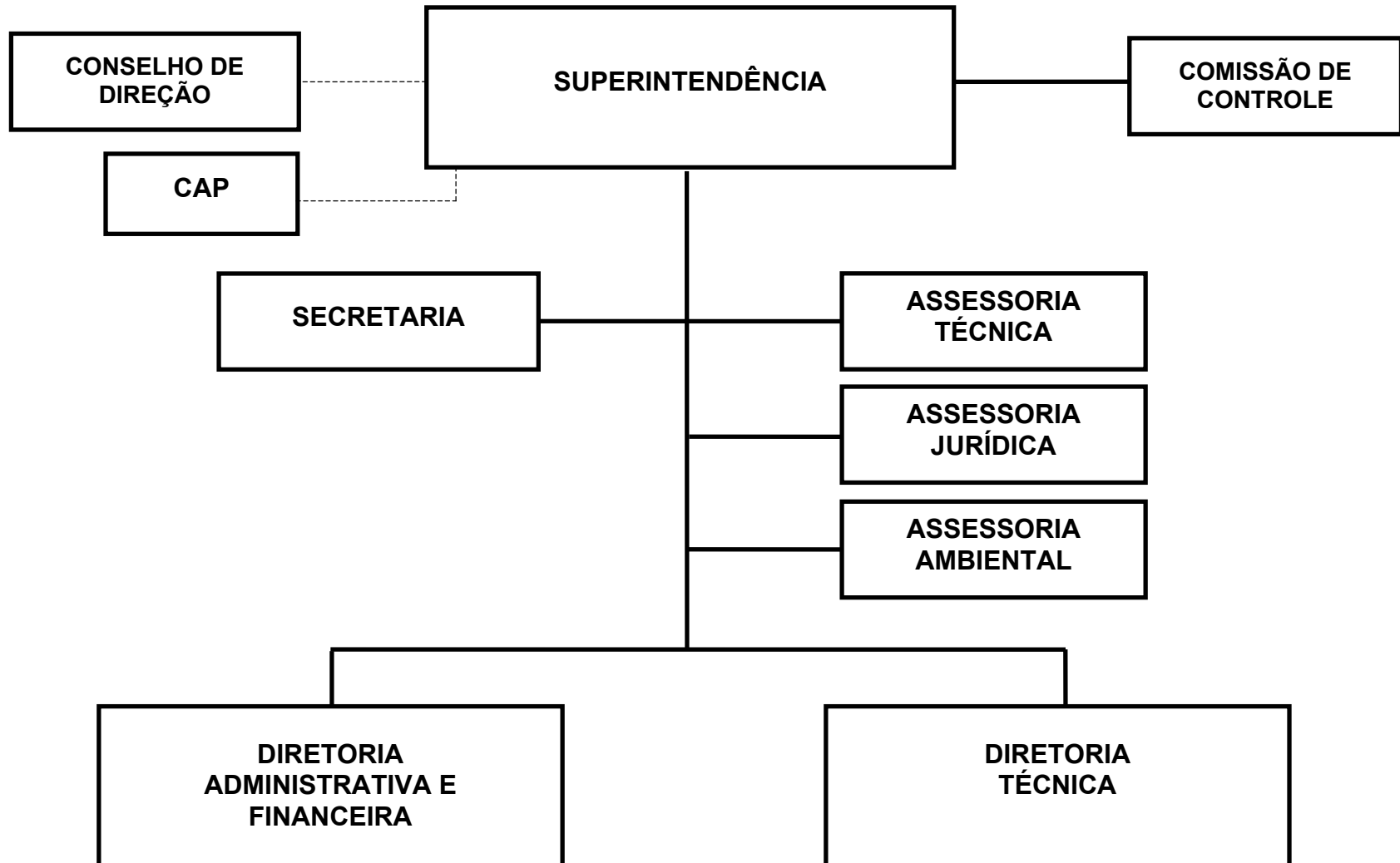

SUPERINTENDENCIA DO PORTO DE RIO GRANDE - SUPRG

BASE LEGAL

- LEI NR. 4.860, DE 26/11/1965
- LEI NR. 8.630, DE 25/02/1993
- LEI NR. 10.722, DE 18/01/1996
- LEI NR. 10.723, DE 18/01/1996
- LEI NR. 10.883, DE 11/12/1996

PRINCIPAIS ATRIBUICOES

- ADMINISTRAR O PORTO DO RIO GRANDE, NA QUALIDADE DE EXECUTOR DA DELEGACAO DA UNIAO AO ESTADO COMO AUTORIDADE EXECUTIVA, FISCALIZANDO E COORDENANDO A ATIVIDADE PORTUARIA.
- PROPOR, APROVAR E EXECUTAR O PLANO DE DESENVOLVIMENTO E ZONEAMENTO DO PORTO;
- TRANSFERIR A TERCEIROS, ATRAVES DE LICITACAO E SOB FORMA DE ARRENDAMENTO, AREAS E INSTALACOES PORTUARIAS DESTINADAS A OPERACOES DE CARGA, DESCARGA, ARMAZENAGEM, ENSILAGEM E FRIGORIFICACAO;
- APLICAR A LEGISLACAO FEDERAL SOBRE OS PORTOS;
- PROPOR A REVITALIZACAO DE AREAS OCIOSAS DO PORTO;
- EXERCER QUAISQUER OUTRAS ATIVIDADES COMPATIVAIS COM A LEGISLACAO PORTUARIA.

RELACAO DOS PROJETOS/ATIVIDADES

PUBLICIDADE
DRAGAGEM DOS CANAIS DE ACESSO AO PORTO DO RIO GRANDE.
REAPARELHAMENTO DO PORTO NOVO DO RIO GRANDE.
MODERNIZACAO DA INFRA-ESTRUTURA, REESTRUTURACAO DE AREAS DE ARMAZENAGEM E VIAS DE
REVITALIZACAO DO PORTO VELHO
MODERNIZACAO DO CAIS DO PORTO
MANUTENCAO E OPERACAO DO PORTO DO RIO GRANDE
PAGAMENTOS DE PRECATORIOS
SISTEMA DE SEGURANCA DO PORTO NOVO DO RIO GRANDE
GESTAO AMBIENTAL DO PORTO ORGANIZADO DO RIO GRANDE
ENCARGOS COM INATIVOS DO SUPRG

ESPECIFICAÇÃO (FONTE RECURSO / MODALIDADE)	CATEGORIAS ECONÔMICAS E GRUPOS DE DESPESAS						TOTAL
	3-DESPESAS CORRENTES			4-DESPESAS DE CAPITAL			
	1-Pessoal e Encargos Sociais	2-Juros e Enc. da Dívida	3-Outras Desp. Correntes	4-Investimentos	5-Inversões Financeiras	6-Amortização da Dívida	
PROPRIOS DA AUTARQUIA	19.851.000		22.112.450	9.536.550			51.500.000
90 APLICACOES DIRETAS	19.851.000		22.112.450	9.536.550			51.500.000
CONVENIOS			124.000	2.576.000			2.700.000
90 APLICACOES DIRETAS			124.000	2.576.000			2.700.000
TOTAIS	19.851.000		22.236.450	12.112.550			54.200.000

ESPECIFICAÇÃO (FUNTE RECURSO / MODALIDADE)	Classific. Funcional	CATEGORIAS ECONÔMICAS E GRUPOS DE DESPESAS						TOTAL
		3-DESPESAS CORRENTES			4-DESPESAS DE CAPITAL			
		1-Pessoal e Enc. Sociais	2-Juros e Enc. da Dívida	3-Outras Desp Correntes	4-Investim.	5-Inversões Financeiras	6-Amortização da Dívida	
(O) 0026 - SENTENCAS JUDICIARIAS 4262 - PAGAMENTOS DE PRECATORIOS PROPRIOS DA AUTARQUIA 90 APLICACOES DIRETAS ATENDER AO PAGAMENTO DOS DEBITOS CONSTANTES DE SENTENCAS JUDICIAIS TRABALHISTAS.	28.0061	251.000						251.000
		251.000						251.000
		251.000						251.000
TOTAL PROGRAMA		251.000						251.000
(O) 0093 - PREVIDENCIA SOCIAL A SERVIDORES E PENSIONISTAS DO ESTADO 8843 - ENCARGOS COM INATIVOS DO SUPRG PROPRIOS DA AUTARQUIA 90 APLICACOES DIRETAS EFETUAR PAGAMENTOS MENSAS DA FOLHA DOS FUNCIONARIOS INATIVOS DA AUTARQUIA.	09.0272	50.000						50.000
		50.000						50.000
		50.000						50.000
TOTAL PROGRAMA		50.000						50.000
(F) 0254 - PORTO DO RIO GRANDE - PORTAL LOGISTICO DO MERCOSUL 3078 - PUBLICIDADE PROPRIOS DA AUTARQUIA 90 APLICACOES DIRETAS DIVULGAR AS ACOES E POTENCIALIDADES DO COMPLEXO PORTUARIO DO RIO GRANDE.	26.0131			176.761				176.761
				176.761				176.761
				176.761				176.761
Quantidade: Un.Medida: Produto: PAGAMENTOS EFETUADOS								
TOTAL PROGRAMA				50.000				50.000
(F) 0254 - PORTO DO RIO GRANDE - PORTAL LOGISTICO DO MERCOSUL 3078 - PUBLICIDADE PROPRIOS DA AUTARQUIA 90 APLICACOES DIRETAS DIVULGAR AS ACOES E POTENCIALIDADES DO COMPLEXO PORTUARIO DO RIO GRANDE.	26.0131			176.761				176.761
				176.761				176.761
				176.761				176.761
Quantidade: Un.Medida: Unidade Produto: DIVULGACAO								
3138 - DRAGAGEM DOS CANAIS DE ACESSO AO PORTO DO RIO GRANDE. PROPRIOS DA AUTARQUIA 90 APLICACOES DIRETAS DRAGAR, MANTER, RETIFICAR E APROFUNDAR OS CANAIS DE ACESSO AO PORTO DO RIO GRANDE.	26.0784			3.000.000	1.000.000			4.000.000
				3.000.000	1.000.000			4.000.000
				3.000.000	1.000.000			4.000.000
Quantidade: 3150000 Un.Medida: M3 Produto: CANAL DE ACESSO MANTIDO E CANAL DO PORTO NOVO APROFUNDADO								
3139 - REAPARELHAMENTO DO PORTO NOVO DO RIO GRANDE. PROPRIOS DA AUTARQUIA	26.0784				1.000.000			1.000.000
					1.000.000			1.000.000

ESPECIFICAÇÃO (FONTE RECURSO / MODALIDADE)	Classific. Funcional	CATEGORIAS ECONÔMICAS E GRUPOS DE DESPESAS						TOTAL
		3-DESPESAS CORRENTES			4-DESPESAS DE CAPITAL			
		1-Pessoal e Enc. Sociais	2-Juros e Enc. da Dívida	3-Outras Desp Correntes	4-Investim.	5-Inversões Financeiras	6-Amortização da Dívida	
90 APLICACOES DIRETAS ADQUIRIR EQUIPAMENTOS PARA ATENDER AS NECESSIDADES OPERACIONAIS. Quantidade: 1 Un.Medida: Unidade Produto: PORTO EQUIPADO					1.000.000		1.000.000	
3140 - MODERNIZACAO DA INFRA-ESTRUTURA, REESTRUTURACAO DEAREAS DE ARMAZENAGEM E VIAS DE ACESSO 26.0784				8.900.000	3.455.000		12.355.000	
PROPRIOS DA AUTARQUIA				8.900.000	1.955.000		10.855.000	
90 APLICACOES DIRETAS				8.900.000	1.955.000		10.855.000	
CONVENIOS					1.500.000		1.500.000	
90 APLICACOES DIRETAS					1.500.000		1.500.000	
REESTRUTURAR O PORTO NOVO DO RIO GRANDE COM INSTALACOES MODERNAS E EFICIENTES, AUMENTANDO E QUALIFICANDO A CAPACIDADE DE ARMAZENAGEM. Quantidade: 1 Un.Medida: UNIDADE Produto: INFRA-ESTRUTURA DO PORTO ADAPTADA AS EXIGENCIAS DE OPERACIONALIDADE								
3142 - REVITALIZACAO DO PORTO VELHO 26.0784				707.135			707.135	
PROPRIOS DA AUTARQUIA				707.135			707.135	
90 APLICACOES DIRETAS				707.135			707.135	
REVITALIZAR OS CINCO ARMAZENS E A AREA URBANA EM TORNO DO PORTO, PROPORCIONANDO O RETORNO DO CAIS AO CONVIVIO DA CIDADE DO RIO GRANDE, CRIANDO NOVAS ATIVIDADES ECONOMICAS PARA A COMUNIDADE RIO GRANDINAS. Quantidade: 4000 Un.Medida: M2 Produto: AREA REVITALIZADA								
3340 - MODERNIZACAO DO CAIS DO PORTO 26.0784					4.000.000		4.000.000	
PROPRIOS DA AUTARQUIA					4.000.000		4.000.000	
90 APLICACOES DIRETAS					4.000.000		4.000.000	
PROSSEGUIR A MODERNIZACAO DO PORTO NOVO, COM A CONSTRUCAO DE MAIS 450 METROS DE CAIS DE ACOSTAGEM. Quantidade: 450 Un.Medida: M Produto: CAIS MODERNIZADO								
4224 - MANUTENCAO E OPERACAO DO PORTO DO RIO GRANDE 26.0784			19.550.000	7.828.554	207.865		27.586.419	
PROPRIOS DA AUTARQUIA			19.550.000	7.828.554	207.865		27.586.419	
90 APLICACOES DIRETAS			19.550.000	7.828.554	207.865		27.586.419	
ADMINISTRAR O PORTO DO RIO GRANDE NA QUALIDADE DE EXECUTOR DA DELEGACAO DA UNIAO AO ESTADO. Quantidade: 1 Un.Medida: Unidade Produto: PORTO MANTIDO E OPERADO								
4566 - SISTEMA DE SEGURANCA DO PORTO NOVO DO RIO GRANDE 26.0784				624.000	2.449.685		3.073.685	
PROPRIOS DA AUTARQUIA				500.000	1.373.685		1.873.685	

ESPECIFICAÇÃO (FONTE RECURSO / MODALIDADE)	Classific. Funcional	CATEGORIAS ECONÔMICAS E GRUPOS DE DESPESAS						TOTAL
		3-DESPESAS CORRENTES			4-DESPESAS DE CAPITAL			
		1-Pessoal e Enc. Sociais	2-Juros e Enc. da Dívida	3-Outras Desp Correntes	4-Investim.	5-Inversões Financeiras	6-Amortização da Dívida	
90 APLICACOES DIRETAS				500.000			1.373.685	1.873.685
CONVENIOS				124.000			1.076.000	1.200.000
90 APLICACOES DIRETAS				124.000			1.076.000	1.200.000
PROVER MEDIDAS DE SEGURANCA AS INSTALACOES DO PORTO COM O OBJETIVO DE DETECTAR E DISSUADIR ATOS ILCITOS QUE AMEACEM O SETOR DO TRANSPORTE MARITIMO.								
Quantidade: 1 Un.Medida: UNIDADE Produto: PORTO SEGURO, ATIVIDADE PORTUARIA REGULAMENTADA, DIMINUICAO DOS ILCITOS NO AMBIENTE PORTUARIO								
4567 - GESTAO AMBIENTAL DO PORTO ORGANIZADO DO RIO GRANDE	26.0784			1.000.000				1.000.000
PROPRIOS DA AUTARQUIA				1.000.000				1.000.000
90 APLICACOES DIRETAS				1.000.000				1.000.000
MANTER E SUPERAR AS CONDICIONANTES DA LICENCA DE OPERACAO DO PORTO DO RIO GRANDE, ATRAVES DA IMPLANTACAO DE PLANOS DE PREVENCAO DE RESIDUOS AMBIENTAIS- PPRA; PLANO DE GERENCIAMENTO DE RESIDUOS SOLIDOS- PGRS, QUALIDADE DA AGUA, SENDIMENTOS, BENTO E TESTES ECOTOXICOLOGICOS.								
Quantidade: 1 Un.Medida: UNIDADE Produto: PORTO COM QUALIDADE AMBIENTAL								
TOTAL PROGRAMA		19.550.000		22.236.450		12.112.550		53.899.000
TOTAL ORGAO		19.851.000		22.236.450		12.112.550		54.200.000



**GOVERNO DO ESTADO DO RIO GRANDE DO SUL
SECRETARIA DA COORDENAÇÃO E PLANEJAMENTO**

SECRETARIA DA EDUCACAO

19.01 – GABINETE E ORGAOS CENTRAIS

19.33 – ENCARGOS GERAIS DA SECRETARIA DA EDUCACAO

19.53 – SUPERINTENDENCIA DA EDUCACAO PROFISSIONAL DO ESTADO DO RS – SUEPRO

19.50 – UNIVERSIDADE ESTADUAL DO RIO GRANDE DO SUL – UERGS

19.55 – FUNDAÇÃO DE ARTIC. E DESENV. DE POLITICAS PUBLICAS PARA PPD E PPAH NO RGS–FADERS

19.56 – FUNDAÇÃO ESCOLA TECNICA LIBERATO SALZANO VIEIRA DA CUNHA – FETLSVC

SECRETARIA DA EDUCAÇÃO

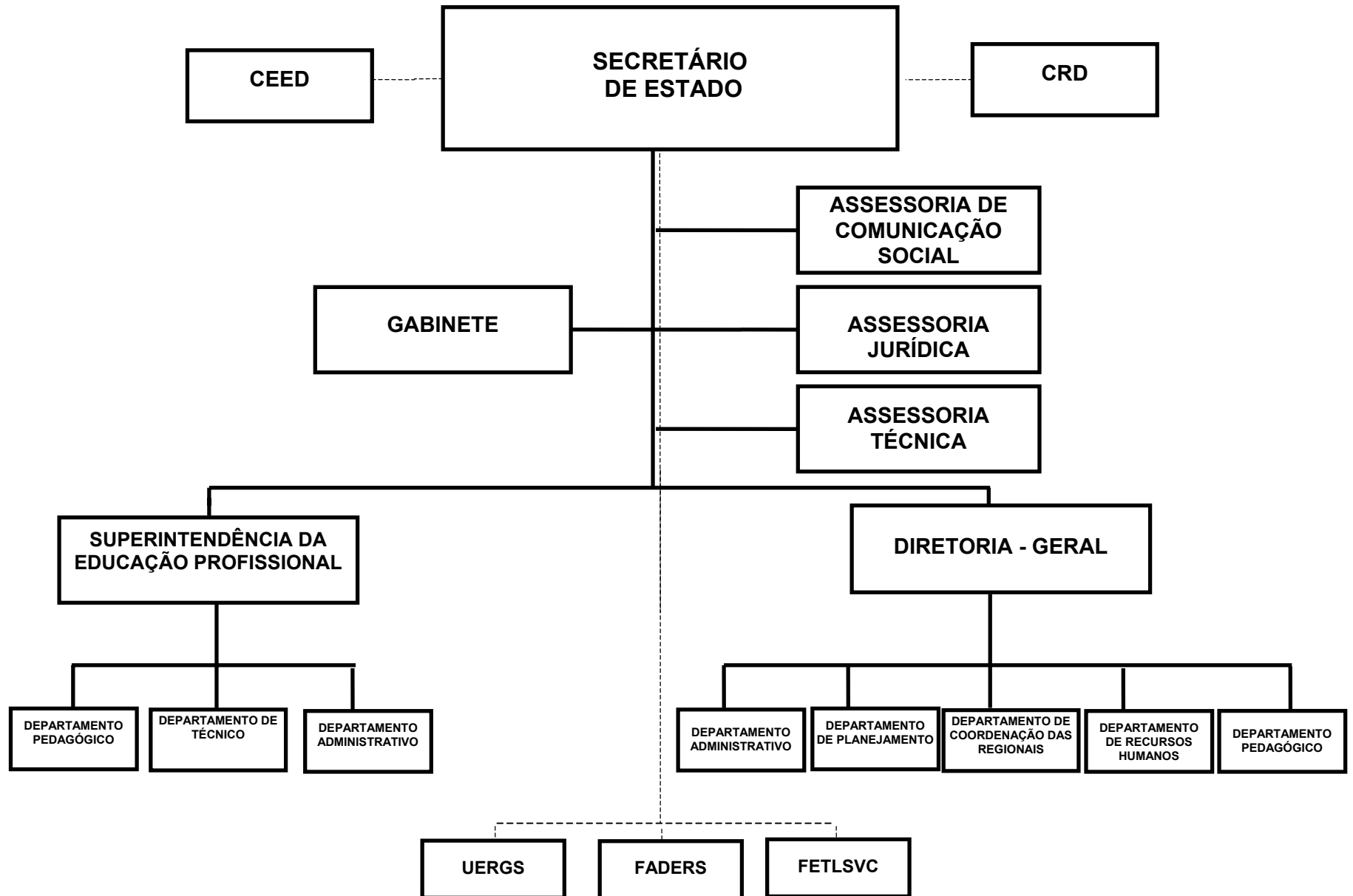

SECRETARIA DA EDUCACAO

BASE LEGAL

CONSTITUICAO ESTADUAL, DE 03 DE OUTUBRO DE 1989.
LEI NR. 3.602 DE 01 DE DEZEMBRO DE 1958.
LEI NR. 7.476 DE 31 DE DEZEMBRO DE 1980.
LEI NR. 10.356 DE 10 DE JANEIRO DE 1995.
LEI NR. 10.576 DE 14 DE NOVEMBRO DE 1995.
LEI NR. 10.713 DE 16 DE JANEIRO DE 1996.
LEI NR. 10.726 DE 23 DE JANEIRO DE 1996.
LEI NR. 10.729 DE 11 DE MARCO DE 1996.
LEI NR. 11.005 DE 19 DE AGOSTO DE 1997.
LEI NR. 11.123 DE 27 DE JANEIRO DE 1998.
DECRETO-LEI NR.578 DE 22 DE JULHO DE 1942.
DECRETO-LEI NR.246 DE 13 DE OUTUBRO DE 1942.
DECRETO NR. 5.969 DE 26 DE JUNHO DE 1935.
DECRETO NR. 7.615 DE 13 DE DEZEMBRO DE 1938.
DECRETO NR. 1.394 DE 25 DE MARCO DE 1947.
DECRETO NR. 17.750 DE 31 DE DEZEMBRO DE 1965.
DECRETO NR. 19.801 DE 08 DE AGOSTO DE 1969.
DECRETO NR. 23.039 DE 29 DE MARCO DE 1974.
DECRETO NR. 23.980 DE 15 DE AGOSTO DE 1975.
DECRETO NR. 28.709 DE 04 DE MAIO DE 1979.
DECRETO NR. 30.249 DE 20 DE JULHO DE 1981.
DECRETO NR. 30.735 DE 18 DE JUNHO DE 1982.
DECRETO NR. 35.808 DE 31 DE JANEIRO DE 1995.
DECRETO NR. 35.918 DE 12 DE ABRIL DE 1995.
PORTARIA NR. 00037 DE 22 DE JANEIRO DE 1990.
PORTARIA NR. 00350 DE 24 DE NOVEMBRO DE 1998.
DECRETO NR. 40.360 DE 17 DE OUTUBRO DE 2000.
LEI NR. 11.646 DE 10 DE JULHO DE 2001.
LEI NR. 11.691 DE 20 DE NOVEMBRO DE 2001.
DECRETO NR. 41.491 DE 19 DE MARCO DE 2002.
DECRETO NR. 42.432 DE 08 DE SETEMBRO DE 2003.

PRINCIPAIS ATRIBUICOES

- ADMINISTRAR A REDE ESTADUAL DE ENSINO;
- ORIENTAR E SUPERVISIONAR O SISTEMA ESTADUAL DE ENSINO;
- ASSEGURAR O PRINCIPIO CONSTITUCIONAL DE OFERTA DO ENSINO PUBLICO;
- ATUAR NAS AREAS DE SUA COMPETENCIA: -EDUCACAO BASICA: EDUCACAO INFANTIL, ENSINO FUNDAMENTAL E ENSINO MEDIO, EM TODAS AS SUAS MODALIDADES E EDUCACAO PROFISSIONAL;
- ESTABELECEER UM EFETIVO REGIME DE COLABORACAO COM OS MUNICIPIOS, OBJETIVANDO A CONSTRUCAO DE UM ENSINO PUBLICO DE QUALIDADE SOCIAL.

RELACAO DOS PROJETOS/ATIVIDADES

ACESSO DE ALUNOS PORTADORES DE NECESSIDADES ESPECIAIS EM CLASSES REGULARES
CONSTRUÇÃO PREDIO INSTITUTO ESTADUAL PROFESSORA GEMA ANGELINA BELIA
RECONSTRUÇÃO E.E.E.F.I.MARECHAL MANOEL LUIS OSORIO
PROGRAMA SOLIDARIEDADE
MERENDA ESCOLAR E A EDUCAÇÃO ALIMENTAR
PUBLICIDADE
A ESCOLA ABERTA PARA A CIDADANIA
PLANO ANUAL DE DIFUSÃO DO LIVRO
SISTEMA INFORMATIZADO DE MATRÍCULAS
CONCESSÃO DE BOLSAS DE ESTUDO PARA A EDUCAÇÃO ESPECIAL
REALIZAÇÃO DE EXAMES SUPLETIVOS
AUXÍLIO NO TRANSPORTE ESCOLAR PARA O ENSINO FUNDAMENTAL
MANUTENÇÃO E CONSERVAÇÃO DOS ESPAÇOS ESCOLARES-ENSINO FUNDAMENTAL
AMPLIAÇÃO DOS ESPAÇOS ESCOLARES - ENSINO FUNDAMENTAL
RECURSOS HUMANOS PARA A EDUCAÇÃO INFANTIL
CADASTRAMENTO DOS ALUNOS DA REDE PÚBLICA ESTADUAL
DESPESAS MENSÁIS DE CUSTEIO DAS ESCOLAS - ENSINO FUNDAMENTAL
ALFABETIZAÇÃO RIO GRANDE
PROGRAMA DE CRÉDITO EDUCATIVO
AUXÍLIO AS CASAS DE ESTUDANTES AUTÔNOMAS
RECURSOS TECNOLÓGICOS NO PROCESSO EDUCACIONAL - ENSINO FUNDAMENTAL
MATERIAIS DIDÁTICO-PEDAGÓGICOS PARA O ENSINO FUNDAMENTAL
AVALIAÇÃO DA ESCOLA PÚBLICA ESTADUAL
AUTONOMIA FINANCEIRA E PEDAGÓGICA DAS ESCOLAS - EDUCAÇÃO INFANTIL
QUALIFICAÇÃO DOS ESPAÇOS PEDAGÓGICOS PARA A EDUCAÇÃO INFANTIL
ESCOLA EM TEMPO INTEGRAL
HABILITAÇÃO E CAPACITAÇÃO DE RECURSOS HUMANOS
JOGOS ESCOLARES DO RIO GRANDE DO SUL - JERGS
PROMOÇÃO DA EDUCAÇÃO FISCAL
APOIO ADMINISTRATIVO
CONCESSÃO DE BOLSAS DE ESTUDO PARA O ENSINO MÉDIO
AUXÍLIO NO TRANSPORTE ESCOLAR PARA O ENSINO MÉDIO
MANUTENÇÃO E CONSERVAÇÃO DOS ESPAÇOS ESCOLARES - ENSINO MÉDIO
AMPLIAÇÃO DOS ESPAÇOS ESCOLARES PARA O ENSINO MÉDIO
RECURSOS HUMANOS PARA O ENSINO FUNDAMENTAL
RECURSOS HUMANOS PARA O ENSINO MÉDIO
RECURSOS HUMANOS PARA A SECRETARIA E COORDENADORIAS REGIONAIS
DESPESAS MENSÁIS DE CUSTEIO DAS ESCOLAS - ENSINO MÉDIO
RECURSOS TECNOLÓGICOS NO PROCESSO EDUCACIONAL - ENSINO MÉDIO
A INFORMÁTICA NA GESTÃO EDUCACIONAL
MATERIAIS DIDÁTICO - PEDAGÓGICOS PARA O ENSINO MÉDIO
AUTONOMIA FINANCEIRA E PEDAGÓGICA DAS ESCOLAS - ENSINO FUNDAMENTAL
AUTONOMIA FINANCEIRA E PEDAGÓGICA DAS ESCOLAS - ENSINO MÉDIO
QUALIFICAÇÃO DOS ESPAÇOS PEDAGÓGICOS PARA O ENSINO FUNDAMENTAL
QUALIFICAÇÃO DOS ESPAÇOS PEDAGÓGICOS PARA O ENSINO MÉDIO
AMPLIAÇÃO ESPAÇOS ESCOLARES - ENSINO MÉDIO - CP
AMPLIAÇÃO ESPAÇOS ESCOLARES - ENSINO FUNDAMENTAL - CP
QUALIFICAÇÃO ESPAÇOS PEDAGÓGICOS - ENSINO MÉDIO - CP
QUALIFICAÇÃO ESPAÇOS PEDAGÓGICOS - ENSINO FUNDAMENTAL - CP
MANUTENÇÃO E CONSERVAÇÃO ESPAÇOS ESCOLARES - ENSINO FUNDAMENTAL - CP
MANUTENÇÃO E CONSERVAÇÃO ESPAÇOS ESCOLARES - ENSINO MÉDIO - CP
RECURSOS TECNOLÓGICOS NO ENSINO MÉDIO - CP

RECURSOS TECNOLOGICOS NO ENSINO FUNDAMENTAL - CP
VALE-REFEICAO
ABONO FAMILIA
ENCARGOS COM INATIVOS DA SECRET EDUC
INSTALACAO CENTRO PESQUISAS-ESCOLA TÉCNICA CELESTE GOBATTO-PALMEIRA MISSOES
FORMACAO INICIAL E CONTINUADA DE TRABALHADORES
EDUCACAO PROFISSIONAL PARA INDUZIR O DESENVOLVIMENTO REGIONAL
PUBLICIDADE DA EDUCACAO PROFISSIONAL
APOIO A GERAÇÃO DE RENDA PROPRIA
HABILITACAO DE PROFESSORES PARA EDUCACAO PROFISSIONAL
CAPACITACAO DE PROFESSORES E GESTORES ATUANTES NA REDE ESTADUAL DE EDUCACAO
INTEGRACAO INFORMATIZADA, VIA INTERNET, DA REDE ESTADUAL DE EDUCACAO
LABORATORIOS DE INFORMATICA NA REDE ESTADUAL DE ESCOLAS DE EDUCACAO PROFISSIONAL
IMPLANTACAO NO AMBITO DA SUEPRO E DA REDE DE ESCO LAS ESTADUAIS COM EDUCACAO PRO
DIVULGACAO E INTEGRACAO DE TRABALHOS DAS ESCOLAS ESTADUAIS COM EDUCACAO
AQUISICAO, ATUALIZACAO E MANUTENCAO DE EQUIPAMENTOS DOS CURSOS DE EDUCACAO
AMPLIACAO E MELHORIAS FISICAS NA REDE ESTADUAL DE EDUCACAO PROFISSIONAL
APOIO FINANCEIRO A PESQUISA APLICADA NAS ESCOLAS ESTADUAIS COM EDUCACAO PROFISS
EXECUCAO DE CONVENIOS CELEBRADOS COM O MEC/PROEP E OUTROS.
PESQUISA DE EGRESSOS DA REDE ESTADUAL DE EDUCACAO PROFISSIONAL.
ESCOLAS DE EDUCACAO PROFISSIONAL
APOIO ADMINISTRATIVO
RECURSOS HUMANOS PARA A EDUCACAO PROFISSIONAL
AUTONOMIA FINANCEIRA E PEDAGOGICA DAS ESCOLAS - EDUCACAO PROFISSIONAL
LABORATORIOS DE INFORMATICA NA REDE ESTADUAL DE ESCOLAS DE EDUCACAO PROFISSIONAL
INTEGRACAO INFORMATIZADA, VIA INTERNET, REDE ESTADUAL DE EDUCACAO PROFISSIONAL - C
AQUISICAO/ATUALIZACAO E MANUTENCAO DE EQUIPAMENTOS DOS CURSOS DE EDUCACAO PROFISS
AMPLIACAO E MELHORIAS FISICAS NA REDE ESTADUAL DE EDUCACAO PROFISSIONAL - CP
IMPLANTACAO DE CURSOS NOVOS - CP

ESPECIFICAÇÃO (FONTE RECURSO / MODALIDADE)	CATEGORIAS ECONÔMICAS E GRUPOS DE DESPESAS						TOTAL
	3-DESPESAS CORRENTES			4-DESPESAS DE CAPITAL			
	1-Pessoal e Encargos Sociais	2-Juros e Enc. da Dívida	3-Outras Desp. Correntes	4-Investimentos	5-Inversões Financeiras	6-Amortização da Dívida	
TESOURO	3.047.603.019	10.000	367.877.892	89.683.011	39.583.641	54.000	3.544.811.563
TESOURO-LIVRES	17.317.551		10.073.618	3.158.690			30.549.859
50 TRANSF. INST. PRIV. S/FINS L			4.500.000				4.500.000
90 APLICACOES DIRETAS	17.317.551		5.573.618	3.158.690			26.049.859
TESOURO-VINCULADOS POR LEI			118.408.030	23.483.680			141.891.710
40 TRANSF. A MUNICIPIOS			18.147.135	550.000			18.697.135
90 APLICACOES DIRETAS			100.260.895	22.933.680			123.194.575
TESOURO-VINCULADOS PELA CONSTITUICAO	3.030.285.468	10.000	239.396.244	63.040.641	39.583.641	54.000	3.372.369.994
40 TRANSF. A MUNICIPIOS			20.470.000	1.000.000			21.470.000
50 TRANSF. INST. PRIV. S/FINS L			2.533.056				2.533.056
90 APLICACOES DIRETAS	3.030.285.468	10.000	216.393.188	62.040.641	39.583.641	54.000	3.348.366.938
PROPRIOS DA FUNDACAO			2.314.300				2.314.300
90 APLICACOES DIRETAS			2.314.300				2.314.300
CONVENIOS			32.520.957	5.355.268			37.876.225
40 TRANSF. A MUNICIPIOS			7.900.000				7.900.000
50 TRANSF. INST. PRIV. S/FINS L			871.800				871.800
90 APLICACOES DIRETAS			23.749.157	5.355.268			29.104.425
TOTAIS	3.047.603.019	10.000	402.713.149	95.038.279	39.583.641	54.000	3.585.002.088

ESPECIFICAÇÃO (FONTE RECURSO / MODALIDADE)	CATEGORIAS ECONÔMICAS E GRUPOS DE DESPESAS						TOTAL
	3-DESPESAS CORRENTES			4-DESPESAS DE CAPITAL			
	1-Pessoal e Encargos Sociais	2-Juros e Enc. da Dívida	3-Outras Desp. Correntes	4-Investimentos	5-Inversões Financeiras	6-Amortização da Dívida	
TESOURO	3.009.705.058		353.981.375	88.274.121	39.583.641		3.491.544.195
TESOURO-LIVRES				2.000.000			2.000.000
90 APLICACOES DIRETAS				2.000.000			2.000.000
TESOURO-VINCULADOS POR LEI			118.408.030	23.483.680			141.891.710
40 TRANSF. A MUNICIPIOS			18.147.135	550.000			18.697.135
90 APLICACOES DIRETAS			100.260.895	22.933.680			123.194.575
TESOURO-VINCULADOS PELA CONSTITUICAO	3.009.705.058		235.573.345	62.790.441	39.583.641		3.347.652.485
40 TRANSF. A MUNICIPIOS			20.470.000	1.000.000			21.470.000
50 TRANSF. INST. PRIV. S/FINS L			2.458.056				2.458.056
90 APLICACOES DIRETAS	3.009.705.058		212.645.289	61.790.441	39.583.641		3.323.724.429
CONVENIOS			31.127.557	5.155.268			36.282.825
40 TRANSF. A MUNICIPIOS			7.900.000				7.900.000
50 TRANSF. INST. PRIV. S/FINS L			871.800				871.800
90 APLICACOES DIRETAS			22.355.757	5.155.268			27.511.025
TOTAIS	3.009.705.058		385.108.932	93.429.389	39.583.641		3.527.827.020

R\$ 1,00

ESPECIFICAÇÃO (FUNTE RECURSO / MODALIDADE)	Classific. Funcional	CATEGORIAS ECONÔMICAS E GRUPOS DE DESPESAS						TOTAL
		3-DESPESAS CORRENTES			4-DESPESAS DE CAPITAL			
		1-Pessoal e Enc. Sociais	2-Juros e Enc. da Dívida	3-Outras Desp Correntes	4-Investim.	5-Inversões Financeiras	6-Amortização da Dívida	
(A) 0138 - PROGRAMA DE APOIO ADMINISTRATIVO								
2462 - PUBLICIDADE	12.0122			1.400.000				1.400.000
TESOURO-VINCULADOS PELA CONSTITUICAO				1.400.000				1.400.000
90 APLICACOES DIRETAS				1.400.000				1.400.000
DIVULGAR ACOES, PROJETOS E POLITICAS EDUCACIONAIS, EM CUMPRIMENTO AO ARTIGO 149 DA CONSTITUICAO ESTADUAL.								
Quantidade: 100 Un.Medida: PERCENTUAL Produto: ACOES DIVULGADAS								
6449 - APOIO ADMINISTRATIVO	12.0122			10.580.000	3.260.000			13.840.000
TESOURO-VINCULADOS POR LEI				1.050.000	600.000			1.650.000
90 APLICACOES DIRETAS				1.050.000	600.000			1.650.000
TESOURO-VINCULADOS PELA CONSTITUICAO				9.530.000	2.660.000			12.190.000
90 APLICACOES DIRETAS				9.530.000	2.660.000			12.190.000
GARANTIR A MANUTENCAO E A QUALIFICACAO DOS ORGAOS CENTRAL E REGIO NAIS DA SECRETARIA DA EDUCACAO, BEM COMO A COORDENACAO NA GESTAO DOS SERVICOS EDUCACIONAIS.								
Quantidade: 1 Un.Medida: ORGAO Produto: APOIO PRESTADO								
	TOTAL PROGRAMA			11.980.000	3.260.000			15.240.000
(F) 0152 - ACESSO A EDUCACAO BASICA								
1188 - ACESSO DE ALUNOS PORTADORES DE NECESSIDADES ESPECIAIS EM CLASSES REGULARES	12.0367			300.000	3.500.000			3.800.000
TESOURO-VINCULADOS POR LEI					1.500.000			1.500.000
90 APLICACOES DIRETAS					1.500.000			1.500.000
TESOURO-VINCULADOS PELA CONSTITUICAO				300.000	2.000.000			2.300.000
90 APLICACOES DIRETAS				300.000	2.000.000			2.300.000
DESENVOLVER ESTRATEGIAS DE CHAMAMENTO DE MATRICULAS, OFERECER CONDICOES DE ACESSO EM AMBIENTES DEVIDAMENTE EQUIPADOS E OPORTUNIZAR ASSESSORIAS/ORIENTACOES DE PROFISSIONAIS ESPECIALIZADOS PARA A ESCOLA- RIZACAO DOS ALUNOS COM NECESSIDADES EDUCATIVAS ESPECIAIS.								
Quantidade: 2200 Un.Medida: ALUNO Produto: ALUNO COM NECESSIDADE ESPECIAL ATENDIDO								
1263 - CONSTRUCAO PREDIO INSTITUTO ESTADUAL PROFESSORA GEMA ANGELINA BELIA	12.0361				700.000			700.000
TESOURO-VINCULADOS POR LEI					350.000			350.000
90 APLICACOES DIRETAS					350.000			350.000
TESOURO-VINCULADOS PELA CONSTITUICAO					350.000			350.000
90 APLICACOES DIRETAS					350.000			350.000
CONSTRUIR PREDIO PROPRIO DO INSTITUTO ESTADUAL PROFESSORA GEMA ANGELINA BELIA,EM PORTO ALEGRE.								

R\$ 1,00

ESPECIFICAÇÃO (FUNTE RECURSO / MODALIDADE)	Classific. Funcional	CATEGORIAS ECONÔMICAS E GRUPOS DE DESPESAS						TOTAL
		3-DESPESAS CORRENTES			4-DESPESAS DE CAPITAL			
		1-Pessoal e Enc. Sociais	2-Juros e Enc. da Dívida	3-Outras Desp Correntes	4-Investim.	5-Inversões Financeiras	6-Amortização da Dívida	
Quantidade: 1 Un.Medida: M2 Produto: PREDIO CONSTRUIDO 1264 - RECONSTRUCAO E.E.E.F.I.MARECHAL MANOEL LUIS OSORIO	12.0361				283.000		283.000	283.000
TESOURO-VINCULADOS POR LEI 90 APLICACOES DIRETAS RECONSTRUIR A ESCOLA ESTADUAL DE ENSINO FUNDAMENTAL INCOMPLETO MA RECHAL MANOEL LUIS OSORIO, EM PORTO ALEGRE.					283.000		283.000	283.000
Quantidade: 1 Un.Medida: M2 Produto: ESCOLA RECONSTRUIDA 6082 - SISTEMA INFORMATIZADO DE MATRICULAS	12.0126			610.000			610.000	610.000
TESOURO-VINCULADOS POR LEI 90 APLICACOES DIRETAS				300.000			300.000	300.000
TESOURO-VINCULADOS PELA CONSTITUCAO 90 APLICACOES DIRETAS				300.000			300.000	300.000
OTIMIZAR O ATENDIMENTO AOS CANDIDATOS A VAGAS NAS ESCOLAS DA REDE PUBLICA, ATRAVES DO SISTEMA INFORMATIZADO DE MATRICULAS IMPLANTADO NAS CENTRAIS DE VAGAS, EM PARCERIA COM OS MUNICIPIOS.				310.000			310.000	310.000
Quantidade: 137408 Un.Medida: UNIDADE Produto: ALUNO INSCRITO 6083 - CONCESSAO DE BOLSAS DE ESTUDO PARA A EDUCACAO ESPECIAL	12.0367			7.760.000			7.760.000	7.760.000
TESOURO-VINCULADOS POR LEI 90 APLICACOES DIRETAS				7.760.000			7.760.000	7.760.000
OPORTUNIZAR ATENDIMENTO EDUCACIONAL, EM ENTIDADES PARTICULARES, PARA ALUNOS COM NECESSIDADES EDUCATIVAS ESPECIAIS DE LOCALIDADES ONDE HOVER FALTA DE VAGAS NA REDE PUBLICA E DE COMPROVADA CARENCIA ECONOMI CA.				7.760.000			7.760.000	7.760.000
Quantidade: 1600 Un.Medida: UNIDADE Produto: BOLSA CONCEDIDA 6084 - REALIZACAO DE EXAMES SUPLETIVOS	12.0366			5.847.895			5.847.895	5.847.895
TESOURO-VINCULADOS POR LEI 90 APLICACOES DIRETAS				2.847.895			2.847.895	2.847.895
TESOURO-VINCULADOS PELA CONSTITUCAO 90 APLICACOES DIRETAS				2.847.895			2.847.895	2.847.895
OPORTUNIZAR O ENSINO FUNDAMENTAL AOS JOVENS E ADULTOS ACIMA DE 15 ANOS E O ENSINO MEDIO AQUELES COM MAIS DE 18 ANOS, ATRAVES DA REALIZA CAO DE EXAMES SUPLETIVOS.				3.000.000			3.000.000	3.000.000
Quantidade: 2000000 Un.Medida: UNIDADE Produto: EXAMES REQUERIDOS 6085 - AUXILIO NO TRANSPORTE ESCOLAR PARA O ENSINO FUNDAMENTAL				3.000.000			3.000.000	3.000.000

ESPECIFICAÇÃO (FUNTE RECURSO / MODALIDADE)	Classific. Funcional	CATEGORIAS ECONÔMICAS E GRUPOS DE DESPESAS						TOTAL
		3-DESPESAS CORRENTES			4-DESPESAS DE CAPITAL			
		1-Pessoal e Enc. Sociais	2-Juros e Enc. da Dívida	3-Outras Desp Correntes	4-Investim.	5-Inversões Financeiras	6-Amortização da Dívida	
12.0361 TESOURO-VINCULADOS POR LEI 40 TRANSF. A MUNICIPIOS CONVENIOS 40 TRANSF. A MUNICIPIOS OPORTUNIZAR A ESCOLARIZACAO DOS ALUNOS DA ZONA RURAL. ATRAVES DO REGIME DE COLABORACAO COM OS MUNICIPIOS, APOIANDO FINANCEIRAMENTE AS DESPESAS COM O TRANSPORTE ESCOLAR PARA O ENSINO FUNDAMENTAL NA REDE ESTADUAL. Quantidade: 105591 Un.Medida: UNIDADE Produto: ALUNO TRANSPORTADO 6087 - MANUTENCAO E CONSERVACAO DOS ESPACOS ESCOLARES-ENSINO FUNDAMENTAL	12.0361			23.400.000 16.200.000 16.200.000 7.200.000 7.200.000			23.400.000 16.200.000 16.200.000 7.200.000 7.200.000	
6087 - MANUTENCAO E CONSERVACAO DOS ESPACOS ESCOLARES-ENSINO FUNDAMENTAL TESOURO-VINCULADOS POR LEI 90 APLICACOES DIRETAS TESOURO-VINCULADOS PELA CONSTITUICAO 90 APLICACOES DIRETAS OFERECER CONDICAOES ADEQUADAS AO USO DOS ESPACOS ESCOLARES ATRAVES DA REALIZACAO DE OBRAS E REFORMAS EM ESCOLAS ESTADUAIS QUE OFERECEM O ENSINO FUNDAMENTAL VISANDO A CONSERVACAO/RECUPERACAO DOS PREDIOS, SE GARANTIR A COMUNIDADE ESCOLAR E ADAPTACAO DOS ESPACOS PARA PORTADORES DE NECESSIDADES ESPECIAIS. Quantidade: 400 Un.Medida: ESCOLA Produto: PREDIO ESCOLAR EM CONDICAO DE USO 6088 - AMPLIACAO DOS ESPACOS ESCOLARES - ENSINO FUNDAMENTAL	12.0361			15.000.000 15.000.000 15.000.000	1.900.000 900.000 900.000 1.000.000 1.000.000		16.900.000 15.900.000 15.900.000 1.000.000 1.000.000	
6088 - AMPLIACAO DOS ESPACOS ESCOLARES - ENSINO FUNDAMENTAL TESOURO-VINCULADOS POR LEI 90 APLICACOES DIRETAS TESOURO-VINCULADOS PELA CONSTITUICAO 90 APLICACOES DIRETAS POSSIBILITAR A COMPLEMENTACAO DA SERIACAO NO ENSINO FUNDAMENTAL, VIABILIZAR O ACESSO A ESSE NIVEL DE ENSINO QUANDO A ATUACAO DOS MUNICIPIOS NAO ASSEGURAR ESSE DIREITO E GARANTIR A ESCOLARIDADE A PARTIR DOS SEIS ANOS DE IDADE. Quantidade: 66 Un.Medida: ESCOLA Produto: ESPACOS ESCOLARES AMPLIADOS 6090 - RECURSOS HUMANOS PARA A EDUCACAO INFANTIL	12.0361				13.467.000 11.567.000 11.567.000 1.900.000 1.900.000		13.467.000 11.567.000 11.567.000 1.900.000 1.900.000	
6090 - RECURSOS HUMANOS PARA A EDUCACAO INFANTIL TESOURO-VINCULADOS PELA CONSTITUICAO 90 APLICACOES DIRETAS PROVER E REMUNERAR OS RECURSOS HUMANOS QUE ATUAM NA EDUCACAO INFANTIL DA REDE PUBLICA ESTADUAL. Quantidade: 4664 Un.Medida: PESSOA Produto: SERVIDOR EM ATUACAO	12.0365	34.317.000		100.000 100.000 100.000			34.417.000 34.417.000 34.417.000	

R\$ 1,00

ESPECIFICAÇÃO (FUNTE RECURSO / MODALIDADE)	Classific. Funcional	CATEGORIAS ECONÔMICAS E GRUPOS DE DESPESAS						TOTAL
		3-DESPESAS CORRENTES			4-DESPESAS DE CAPITAL			
		1-Pessoal e Enc. Sociais	2-Juros e Enc. da Dívida	3-Outras Desp Correntes	4-Investim.	5-Inversões Financeiras	6-Amortização da Dívida	
6091 - CADASTRAMENTO DOS ALUNOS DA REDE PUBLICA ESTADUAL	12.0122			525.000				525.000
TESOURO-VINCULADOS POR LEI				500.000				500.000
90 APLICACOES DIRETAS				500.000				500.000
TESOURO-VINCULADOS PELA CONSTITUICAO				25.000				25.000
90 APLICACOES DIRETAS				25.000				25.000
IMPLEMENTAR E ATUALIZAR BANCO DE DADOS DE ALUNOS MATRICULADOS NA REDE PUBLICA ESTADUAL, GARANTINDO AGILIDADE E CONFIABILIDADE NO GERENCIAMENTO DOS DADOS QUE INCIDEM SOBRE AS MATRICULAS.								
Quantidade: 1500000 Un.Medida: ALUNO Produto: ALUNO CADASTRADO								
6093 - DESPESAS MENSAIS DE CUSTEIO DAS ESCOLAS - ENSINO FUNDAMENTAL	12.0361			37.050.000				37.050.000
TESOURO-VINCULADOS POR LEI				37.050.000				37.050.000
90 APLICACOES DIRETAS				37.050.000				37.050.000
CUSTEAR AS DESPESAS MENSAIS DE MANUTENCAO E FUNCIONAMENTO DAS ESCOLAS ESTADUAIS DO ENSINO FUNDAMENTAL.								
Quantidade: 2841 Un.Medida: ESCOLA Produto: CUSTEIO MENSAL DAS ESCOLAS								
6944 - CONCESSAO DE BOLSAS DE ESTUDO PARA O ENSINO MEDIO	12.0362			1.500.000				1.500.000
TESOURO-VINCULADOS PELA CONSTITUICAO				1.500.000				1.500.000
90 APLICACOES DIRETAS				1.500.000				1.500.000
OPORTUNIZAR O ACESSO AO ENSINO MEDIO, EM ENTIDADES PARTICULARES, PARA ALUNOS DE LOCALIDADES ONDE HOUEVER FALTA DE VAGAS NA REDE PUBLICA E DE COMPROVADA CARENCIA ECONOMICA.								
Quantidade: 1050 Un.Medida: UNIDADE Produto: BOLSA CONCEDIDA								
6947 - AUXILIO NO TRANSPORTE ESCOLAR PARA O ENSINO MEDIO	12.0362			9.900.000				9.900.000
TESOURO-VINCULADOS PELA CONSTITUICAO				9.900.000				9.900.000
40 TRANSF. A MUNICIPIOS				9.900.000				9.900.000
OPORTUNIZAR A ESCOLARIZACAO DOS ALUNOS DA ZONA RURAL, ATRAVES DO REGIME DE COLABORACAO COM OS MUNICIPIOS, APOIANDO FINANCEIRAMENTE AS DESPESAS COM O TRANSPORTE ESCOLAR PARA O ENSINO MEDIO NA REDE ESTADUAL								
Quantidade: 63881 Un.Medida: UNIDADE Produto: ALUNO TRANSPORTADO								
6948 - MANUTENCAO E CONSERVACAO DOS ESPACOS ESCOLARES - ENSINO MEDIO	12.0362			1.425.000	2.475.000			3.900.000
TESOURO-VINCULADOS PELA CONSTITUICAO				1.425.000	2.475.000			3.900.000
90 APLICACOES DIRETAS				1.425.000	2.475.000			3.900.000

R\$ 1,00

ESPECIFICAÇÃO (FONTE RECURSO / MODALIDADE)	Classific. Funcional	CATEGORIAS ECONÔMICAS E GRUPOS DE DESPESAS					TOTAL
		3-DESPESAS CORRENTES			4-DESPESAS DE CAPITAL		
		1-Pessoal e Enc. Sociais	2-Juros e Enc. da Dívida	3-Outras Desp. Correntes	4-Investim.	5-Inversões Financeiras	
<p>OFERECER CONDIÇÕES ADEQUADAS AO USO DOS ESPAÇOS ESCOLARES ATRAVÉS DA REALIZAÇÃO DE OBRAS E REFORMAS EM ESCOLAS ESTADUAIS QUE OFERECEM O ENSINO MÉDIO, VISANDO A CONSERVAÇÃO/RECUPERAÇÃO DOS PRÉDIOS, SEGURANÇA À COMUNIDADE ESCOLAR E ADAPTAÇÃO DOS ESPAÇOS PARA PORTADORES DE NECESSIDADES ESPECIAIS.</p> <p>Quantidade: 200 Un.Medida: ESCOLA Produto: PRÉDIO ESCOLAR EM CONDIÇÃO DE USO</p> <p>6949 - AMPLIAÇÃO DOS ESPAÇOS ESCOLARES PARA O ENSINO MÉDIO</p>	12.0362				6.650.000		6.650.000
<p>TESOURO-VINCULADOS PELA CONSTITUIÇÃO</p> <p>40 TRANSF. A MUNICÍPIOS</p> <p>90 APLICAÇÕES DIRETAS</p>					6.650.000		6.650.000
<p>ATENDER A DEMANDA DE EXPANSÃO DO ENSINO MÉDIO, ATRAVÉS DA CONSTRUÇÃO, AMPLIAÇÃO, ADEQUAÇÃO DOS ESPAÇOS E PROVIMENTO DO MOBILIÁRIO ESCOLAR.</p> <p>Quantidade: 34 Un.Medida: ESCOLA Produto: ESPAÇOS ESCOLARES AMPLIADOS</p> <p>6950 - RECURSOS HUMANOS PARA O ENSINO FUNDAMENTAL</p>	12.0361	1.127.563.916		17.725.811			1.145.289.727
<p>TESOURO-VINCULADOS PELA CONSTITUIÇÃO</p> <p>40 TRANSF. A MUNICÍPIOS</p> <p>50 TRANSF. INST.PRIV.S/FINS L</p> <p>90 APLICAÇÕES DIRETAS</p>		1.127.563.916		17.725.811			1.145.289.727
<p>PROVER E REMUNERAR OS RECURSOS HUMANOS EM EXERCÍCIO NO ENSINO FUNDAMENTAL DA REDE PÚBLICA ESTADUAL, BEM COMO RESSARCIR PREFEITURAS MUNICIPAIS E ENTIDADES QUE ATUAM, EM PARCERIA, NO ATENDIMENTO DESSE NÍVEL DE ENSINO.</p> <p>Quantidade: 74630 Un.Medida: Pessoa Produto: Servidor em atuação</p> <p>6951 - RECURSOS HUMANOS PARA O ENSINO MÉDIO</p>	12.0362	438.490.815		10.375.000			448.865.815
<p>TESOURO-VINCULADOS PELA CONSTITUIÇÃO</p> <p>90 APLICAÇÕES DIRETAS</p>		438.490.815		10.375.000			448.865.815
<p>PROVER E REMUNERAR OS RECURSOS HUMANOS EM ATUAÇÃO NO ENSINO MÉDIO DA REDE PÚBLICA ESTADUAL.</p> <p>Quantidade: 34983 Un.Medida: Pessoa Produto: Servidor em atuação</p> <p>6953 - RECURSOS HUMANOS PARA A SECRETARIA E COORDENADORIAS REGIONAIS</p>	12.0122	77.016.459		3.024.000			80.040.459
<p>TESOURO-VINCULADOS PELA CONSTITUIÇÃO</p> <p>90 APLICAÇÕES DIRETAS</p>		77.016.459		3.024.000			80.040.459
<p>PROVER E REMUNERAR OS RECURSOS HUMANOS EM ATUAÇÃO NAS COORDENADORIAS REGIONAIS E ÓRGÃO CENTRAL DA EDUCAÇÃO, BEM COMO PLANEJAR E COORDENAR O GERENCIAMENTO DOS RECURSOS HUMANOS NA REDE ESTADUAL DE ENSINO.</p> <p>Quantidade: 2604 Un.Medida: Pessoa Produto: Servidor em atuação</p>							

R\$ 1,00

ESPECIFICAÇÃO (FONTE RECURSO / MODALIDADE)	Classific. Funcional	CATEGORIAS ECONÔMICAS E GRUPOS DE DESPESAS						TOTAL
		3-DESPESAS CORRENTES			4-DESPESAS DE CAPITAL			
		1-Pessoal e Enc. Sociais	2-Juros e Enc. da Dívida	3-Outras Desp Correntes	4-Investim.	5-Inversões Financeiras	6-Amortização da Dívida	
6954 - DESPESAS MENSAS DE CUSTEIO DAS ESCOLAS - ENSINO MEDIO	12.0362			15.550.000				15.550.000
TESOURO-VINCULADOS PELA CONSTITUICAO				15.550.000				15.550.000
90 APLICACOES DIRETAS				15.550.000				15.550.000
CUSTEAR AS DESPESAS MENSAS DE MANUTENCAO E FUNCIONAMENTO DAS ESCOLAS ESTADUAIS QUE OFERECEM O ENSINO MEDIO.								
Quantidade: 869 Un.Medida: ESCOLA Produto: CUSTEIO MENSAL DAS ESCOLAS								
7066 - AMPLIACAO ESPACOS ESCOLARES - ENSINO MEDIO - CP	12.0362				3.243.984			3.243.984
TESOURO-VINCULADOS PELA CONSTITUICAO					3.243.984			3.243.984
90 APLICACOES DIRETAS					3.243.984			3.243.984
AMPLIAR ESPACOS ESCOLARES PARA O ATENDIMENTO DA DEMANDA NO ENSINO MEDIO DA REDE ESTADUAL, CONFORME PRIORIDADES APONTADAS NA CONSULTA POPULAR.								
Quantidade: Un.Medida: Escola Produto: Espacos escolares ampliados								
7068 - AMPLIACAO ESPACOS ESCOLARES - ENSINO FUNDAMENTAL - CP	12.0361				2.008.750			2.008.750
TESOURO-VINCULADOS PELA CONSTITUICAO					2.008.750			2.008.750
90 APLICACOES DIRETAS					2.008.750			2.008.750
AMPLIAR ESPACOS ESCOLARES PARA A OFERTA DO ENSINO FUNDAMENTAL NA REDE ESTADUAL, EM ATENDIMENTO AS DEMANDAS DA CONSULTA POPULAR.								
Quantidade: Un.Medida: Escola Produto: Espacos escolares ampliados								
7074 - MANUTENCAO E CONSERVACAO ESPACOS ESCOLARES - ENSINO FUNDAMENTAL - CP	12.0361			3.329.248	964.990			4.294.238
TESOURO-VINCULADOS PELA CONSTITUICAO				3.329.248	964.990			4.294.238
90 APLICACOES DIRETAS				3.329.248	964.990			4.294.238
MANTER E CONSERVAR OS ESPACOS FISICOS DAS ESCOLAS ESTADUAIS DE ENSINO FUNDAMENTAL, EM ATENDIMENTO AS DEMANDAS DA CONSULTA POPULAR.								
Quantidade: Un.Medida: Escola Produto: Predio escolar em condicoes de uso								
7076 - MANUTENCAO E CONSERVACAO ESPACOS ESCOLARES - ENSINO MEDIO - CP	12.0362			3.536.666	595.622			4.132.288
TESOURO-VINCULADOS PELA CONSTITUICAO				3.536.666	595.622			4.132.288
90 APLICACOES DIRETAS				3.536.666	595.622			4.132.288
MANTER E CONSERVAR OS ESPACOS FISICOS DAS ESCOLAS ESTADUAIS DE ENSINO MEDIO, EM ATENDIMENTO AS DEMANDAS DA CONSULTA POPULAR.								
Quantidade: Un.Medida: Escola Produto: Predio escolar em condicoes de uso								
TOTAL PROGRAMA		1.677.388.190		156.958.620	35.788.346			1.870.135.156

R\$ 1,00

ESPECIFICAÇÃO (FUNTE RECURSO / MODALIDADE)	Classific. Funcional	CATEGORIAS ECONÔMICAS E GRUPOS DE DESPESAS						TOTAL
		3-DESPESAS CORRENTES			4-DESPESAS DE CAPITAL			
		1-Pessoal e Enc. Sociais	2-Juros e Enc. da Dívida	3-Outras Desp. Correntes	4-Investim.	5-Inversões Financeiras	6-Amortização da Dívida	
(F) 0153 - ALFABETIZA RIO GRANDE 6096 - ALFABETIZA RIO GRANDE	12.0366			10.094.856		583.680		10.678.536
TESOURO-VINCULADOS POR LEI				4.100.000		583.680		4.683.680
90 APLICACOES DIRETAS				4.100.000		583.680		4.683.680
CONVENIOS				1.571.800				1.571.800
40 TRANSF. A MUNICIPIOS				700.000				700.000
50 TRANSF. INST.PRIV.S/FINS L				871.800				871.800
TESOURO-VINCULADOS PELA CONSTITUICAO				4.423.056				4.423.056
40 TRANSF. A MUNICIPIOS				2.270.000				2.270.000
50 TRANSF. INST.PRIV.S/FINS L				2.153.056				2.153.056
COMBATER O ANALFABETISMO NO ESTADO, IMPLANTANDO/IMPLEMENTANDO TURMAS DE ALFABETIZACAO PARA JOVENS E ADULTOS DE 15 ANOS OU MAIS E A CAPACITACAO DOS AGENTES QUE ATUAM NO PROCESSO DE ALFABETIZACAO, ATRAVES DE PARCERIA COM A UNIAO, MUNICIPIOS, ENTIDADES E INSTITUICOES DE ENSINO SUPERIOR.								
Quantidade: 35000 Un.Medida: PESSOA Produto: PESSOA ALFABETIZADA								
	TOTAL PROGRAMA			10.094.856		583.680		10.678.536
(F) 0154 - APOIO NO ACESSO AO ENSINO SUPERIOR 6097 - PROGRAMA DE CREDITO EDUCATIVO	12.0364						39.583.641	39.583.641
TESOURO-VINCULADOS PELA CONSTITUICAO							39.583.641	39.583.641
90 APLICACOES DIRETAS							39.583.641	39.583.641
COORDENAR, ACOMPANHAR E CONTROLAR A IMPLANTACAO E IMPLEMENTACAO DO SISTEMA ESTADUAL DE FINANCIAMENTO DO ENSINO SUPERIOR COMUNITARIO, INTEGRADO PELO PROGRAMA DE CREDITO EDUCATIVO - PROCRED E PELO PROGRAMA COMUNITARIO DE ENSINO SUPERIOR - PROCENS, EM CONJUNTO COM OS DEMAIS ORGAOS EXECUTORES VISANDO A APOIAR A HABILITACAO DE RECURSOS HUMANOS PARA ATUACAO NAS AREAS PRIORITARIAS AO DESENVOLVIMENTO DO ESTADO, DANDO ENFASE A EDUCACAO.								
Quantidade: 2000 Un.Medida: ALUNO Produto: ALUNO BENEFICIADO								
6098 - AUXILIO AS CASAS DE ESTUDANTES AUTONOMAS	12.0364			35.000				35.000
TESOURO-VINCULADOS PELA CONSTITUICAO				35.000				35.000
50 TRANSF. INST.PRIV.S/FINS L				35.000				35.000
CONCEDER AUXILIO AS CASAS DE ESTUDANTES AUTONOMAS, QUE NAO POSSUAM VINCULO ORGANICO COM OUTRAS INSTITUICOES, EM CUMPRIMENTO A DISPOSITIVO CONSTITUCIONAL.								
Quantidade: 7 Un.Medida: ENTIDADE Produto: CASA DE ESTUDANTES AUTONOMA BENEFICIADA								
	TOTAL PROGRAMA			35.000			39.583.641	39.618.641

ESPECIFICAÇÃO (FUNTE RECURSO / MODALIDADE)	Classific. Funcional	CATEGORIAS ECONÔMICAS E GRUPOS DE DESPESAS						TOTAL
		3-DESPESAS CORRENTES			4-DESPESAS DE CAPITAL			
		1-Pessoal e Enc. Sociais	2-Juros e Enc. da Dívida	3-Outras Desp Correntes	4-Investim.	5-Inversões Financeiras	6-Amortização da Dívida	
(F) 0156 - QUALIFICACAO DA EDUCACAO BASICA 2373 - MERENDA ESCOLAR E A EDUCACAO ALIMENTAR TESOURO-VINCULADOS POR LEI 40 TRANSF. A MUNICIPIOS 90 APLICACOES DIRETAS CONVENIOS 90 APLICACOES DIRETAS TESOURO-VINCULADOS PELA CONSTITUICAO 90 APLICACOES DIRETAS FORNECER A MERENDA ESCOLAR AOS ALUNOS DA EDUCACAO INFANTIL E DO ENSINO FUNDAMENTAL, ATRAVES DA EXECUCAO DO PROGRAMA NACIONAL DE ALIMENTACAO ESCOLAR E DA COMPLEMENTACAO DE RECURSOS PARA QUALIFICACAO DA MERENDA, BEM COMO PARA ORIENTAR ALUNOS E COMUNIDADE ESCOLAR SOBRE A IMPORTANCIA DE HABITOS ALIMENTARES SAUVAEIS. Quantidade: 944708 Un.Medida: ALUNO Produto: ALUNO BENEFICIADO	12.0306			22.317.305	2.450.000		24.767.305	
5465 - A ESCOLA ABERTA PARA A CIDADANIA TESOURO-VINCULADOS POR LEI 90 APLICACOES DIRETAS TESOURO-VINCULADOS PELA CONSTITUICAO 90 APLICACOES DIRETAS UTILIZAR OS ESPACOS ESCOLARES NOS FINAIS DE SEMANA PARA A INTEGRACAO DA ESCOLA AS NECESSIDADES SOCIOEDUCATIVAS, DESPORTIVAS E CULTURAIAS DE SUAS COMUNIDADES, OPORTUNIZANDO OFICINAS EDUCACIONAIS,EVENTOS ESPORTIVOS, ATIVIDADES CULTURAIAS E SERVICOS COMUNITARIOS. Quantidade: 150 Un.Medida: ESCOLA Produto: ESCOLA PARTICIPANTE	12.0243			3.834.100	478.000		4.312.100	
6003 - PLANO ANUAL DE DIFUSAO DO LIVRO TESOURO-VINCULADOS POR LEI 90 APLICACOES DIRETAS TESOURO-VINCULADOS PELA CONSTITUICAO 90 APLICACOES DIRETAS OPERACIONALIZAR A POLITICA ESTADUAL DO LIVRO, ESTABELECIDADA PELA LEI 11.670/2001, DESENVOLVENDO AS ACOES DO PLANO ANUAL DE DIFUSAO DO LIVRO PARA AS ESCOLAS DA REDE ESTADUAL DE ENSINO, OBSERVANDO O CURRICULO ESTABELECIDO E A AUTONOMIA ESCOLAR. Quantidade: 3002 Un.Medida: ESCOLA Produto: SOCIALIZACAO DO CONHECIMENTO	12.0392				1.300.000		1.300.000	
6102 - RECURSOS TECNOLOGICOS NO PROCESSO EDUCACIONAL - ENSINO FUNDAMENTAL TESOURO-VINCULADOS POR LEI	12.0361			500.000	3.750.000		4.250.000	
				500.000	1.000.000		1.500.000	

ESPECIFICAÇÃO (FUNTE RECURSO / MODALIDADE)	Classific. Funcional	CATEGORIAS ECONÔMICAS E GRUPOS DE DESPESAS					TOTAL
		3-DESPESAS CORRENTES			4-DESPESAS DE CAPITAL		
		1-Pessoal e Enc. Sociais	2-Juros e Enc. da Dívida	3-Outras Desp Correntes	4-Investim.	5-Inversões Financeiras	
90 APLICACOES DIRETAS TESOURO-VINCULADOS PELA CONSTITUICAO				500.000	1.000.000		1.500.000
90 APLICACOES DIRETAS OPORTUNIZAR A UTILIZACAO DAS INFORMACOES E DO CONHECIMENTO NO PRO CESSO EDUCACIONAL, DISPONIBILIZANDO RECURSOS TECNOLOGICOS E DE INFORMA TICA PARA O ALUNO E A COMUNIDADE ESCOLAR, IMPLEMENTANDO NUCLEOS DE TEC NOLOGIA EDUCACIONAL, INSTALANDO REDES DE COMUNICACAO NAS ESCOLAS QUE OFERECEM ENSINO FUNDAMENTAL.					2.750.000		2.750.000
Quantidade: 457 Un.Medida: ESCOLA Produto: UTILIZACAO DA TECNOLOGIA PELO ALUNO E COMUNIDADE ESCOLAR					2.750.000		2.750.000
6103 - MATERIAIS DIDATICO-PEDAGOGICOS PARA O ENSINO FUNDAMENTAL	12.0361						
TESOURO-VINCULADOS POR LEI				1.840.000	1.400.000		3.240.000
90 APLICACOES DIRETAS				1.640.000	500.000		2.140.000
CONVENIOS				1.640.000	500.000		2.140.000
90 APLICACOES DIRETAS				200.000			200.000
TESOURO-VINCULADOS PELA CONSTITUICAO				200.000			200.000
90 APLICACOES DIRETAS					900.000		900.000
APOIAR A PRATICA PEDAGOGICA,ESTIMULAR A CRIACAO CULTURAL, ARTISTI CA E LITERARIA E DESENVOLVER O HABITO DA LEITURA E DA PESQUISA NO ALU NO E NO CORPO DOCENTE DAS ESCOLAS QUE OFERECEM O ENSINO FUNDAMENTAL, ATRAVES DA ELABORACAO, AQUISICAO, DIVULGACAO DE MATERIAIS/SUBSIDIOSE DA PARTICIPACAO EM EVÉNTOS EDUCACIONAIS E/OU CULTURAIAS.					900.000		900.000
Quantidade: 6650 Un.Medida: MATERIAL Produto: MATERIAL DIDATICO-PEDAGOGICO DISPONIBILIZADO							
6104 - AVALIACAO DA ESCOLA PUBLICA ESTADUAL	12.0122						
TESOURO-VINCULADOS POR LEI				1.800.000			1.800.000
90 APLICACOES DIRETAS				1.500.000			1.500.000
TESOURO-VINCULADOS PELA CONSTITUICAO				1.500.000			1.500.000
90 APLICACOES DIRETAS				300.000			300.000
SUBSIDIAR DECISOES SOBRE O PROCESSO ENSINO-APRENDIZAGEM E A GES TÃO DEMOCRÁTICA DAS ESCOLAS DA REDE PÚBLICA COM O PROCESSO DE AVALIA ÇÃO EXTERNA DAS ESCOLAS ESTADUAIS, ATRAVES DE INSTRUMENTOS DE VERIFICA ÇÃO DO DESEMPENHO DO ALUNO E DA GESTÃO ESCOLAR.				300.000			300.000
Quantidade: 3002 Un.Medida: ESCOLA Produto: ESCOLA AVALIADA							
6106 - AUTONOMIA FINANCEIRA E PEDAGOGICA DAS ESCOLAS - EDUCACAO INFANTIL	12.0365						
TESOURO-VINCULADOS PELA CONSTITUICAO				3.050.000	1.094.000		4.144.000
90 APLICACOES DIRETAS				3.050.000	1.094.000		4.144.000
OPORTUNIZAR A AUTONOMIA NA GESTAO ADMINISTRATIVA, FINANCEIRA E PE DAGOGICA DAS ESCOLAS ESTADUAIS QUE OFERECEM A EDUCACAO INFANTIL, ATRA VES DE SUPRIMENTO DE RECURSOS PARA CUSTEAR DESPESAS DO COTIDIANO ESCO LAR DECORRENTES DE ACOES NA MANUTENCAO E DESENVOLVIMENTO DO ENSINO E EXECUCAO DOS SEUS PROJETOS POLITICO-PEDAGOGICOS,COM O ACOMPANHAMENTO E AVALIACAO DAS CRES E SE.				3.050.000	1.094.000		4.144.000

R\$ 1,00

ESPECIFICAÇÃO (FUNTE RECURSO / MODALIDADE)	Classific. Funcional	CATEGORIAS ECONÔMICAS E GRUPOS DE DESPESAS						TOTAL
		3-DESPESAS CORRENTES			4-DESPESAS DE CAPITAL			
		1-Pessoal e Enc. Sociais	2-Juros e Enc. da Dívida	3-Outras Desp Correntes	4-Investim.	5-Inversões Financeiras	6-Amortização da Dívida	
Quantidade: 1593 Un.Medida: ESCOLA Produto: GESTAO DEMOCRATICA NAS ESCOLAS QUE OFERECEM EDUCACAO INFANTIL 6107 - QALIFICACAO DOS ESPACOS PEDAGOGICOS PARA A EDUCACAO INFANTIL	12.0365			150.000		1.600.000		1.750.000
TESOURO-VINCULADOS PELA CONSTITUCAO 40 TRANSF. A MUNICIPIOS 90 APLICACOES DIRETAS				150.000		1.600.000		1.750.000
QUALIFICAR OS AMBIENTES DESTINADOS A EDUCACAO INFANTIL DA REDE ES TADUAL MUNICIPAL, ADAPTANDO ESPACOS FISICOS E ADQUIRINDO MATERIAIS/EQUI PAMENTOS.				150.000		1.300.000		1.450.000
Quantidade: 10 Un.Medida: ESCOLA Produto: ESPACOS ESCOLARES QJALIFICADOS 6108 - ESCOLA EM TEMPO INTEGRAL	12.0361			4.360.000		1.100.000		5.460.000
TESOURO-VINCULADOS POR LEI 90 APLICACOES DIRETAS				4.360.000		700.000		5.060.000
TESOURO-VINCULADOS PELA CONSTITUCAO 90 APLICACOES DIRETAS				4.360.000		700.000		5.060.000
ATENDER O EDUCANDO, NO TURNO INVERSO AO DO PERIODO DE SUA EDUCACAO FORMAL, EM ESCOLAS COM DISPONIBILIDADE DE ESPACOS, PRIORIZANDO COMUNI DADES ONDE AS ATIVIDADES SOCIOEDUCATIVAS, CULTURAIS, ESPORTIVAS E DE TRABALHO SAO PRECARIAS.						400.000		400.000
TESOURO-VINCULADOS PELA CONSTITUCAO 90 APLICACOES DIRETAS						400.000		400.000
Quantidade: 4250 Un.Medida: ALUNO Produto: ALUNO ATENDIDO EM TURNO INTEGRAL 6109 - HABILITACAO E CAPACITACAO DE RECURSOS HUMANOS	12.0128			9.160.000				9.160.000
TESOURO-VINCULADOS POR LEI 90 APLICACOES DIRETAS				7.560.000				7.560.000
CONVENIOS 90 APLICACOES DIRETAS				7.560.000				7.560.000
TESOURO-VINCULADOS PELA CONSTITUCAO 90 APLICACOES DIRETAS				760.000				760.000
TESOURO-VINCULADOS PELA CONSTITUCAO 90 APLICACOES DIRETAS				760.000				760.000
CAPACITAR E HABILITAR PROFISSIONAIS DA EDUCACAO DOS DIFERENTES NI VEIS E MODALIDADES DE ENSINO, PROPORCIONANDO A COMPREENSAO DO CONTEXTO EDUCACIONAL, SOCIAL, CULTURAL, AMBIENTAL, ECONOMICO/POLITICO E AVANCOS METODOLOGICOS DO FAZER PEDAGOGICO, QUALIFICAR O PROCESSO DE GESTAO EDU CACIONAL, CAPACITANDO SERVIDORES DA SECRETARIA E COORDENADORIAS REGIO NAIS, BEM COMO AS EQUIPES DIRETIVAS DAS ESCOLAS ESTADUAIS - PROGESTAO.				840.000				840.000
TESOURO-VINCULADOS PELA CONSTITUCAO 90 APLICACOES DIRETAS				840.000				840.000
Quantidade: 93476 Un.Medida: PESSOA Produto: PROFISSIONAL QJALIFICADO 6110 - JOGOS ESCOLARES DO RIO GRANDE DO SUL - JERGS	12.0361			4.000.000				4.000.000
TESOURO-VINCULADOS POR LEI 90 APLICACOES DIRETAS				4.000.000				4.000.000
TESOURO-VINCULADOS POR LEI 90 APLICACOES DIRETAS				4.000.000				4.000.000

ESPECIFICAÇÃO (FUNTE RECURSO / MODALIDADE)	Classific. Funcional	CATEGORIAS ECONÔMICAS E GRUPOS DE DESPESAS						TOTAL
		3-DESPESAS CORRENTES			4-DESPESAS DE CAPITAL			
		1-Pessoal e Enc. Sociais	2-Juros e Enc. da Dívida	3-Outras Desp Correntes	4-Investim.	5-Inversões Financeiras	6-Amortização da Dívida	
<p>ESTIMULAR A PRÁTICA ESPORTIVA, VISANDO A SOCIABILIDADE, O DESENVOLVIMENTO AFETIVO, COGNITIVO E PSICOMOTOR DO EDUCANDO E O ENVOLVIMENTO DE TODA A COMUNIDADE ESCOLAR NA REALIZAÇÃO DE EVENTOS ESPORTIVOS, COM DESTAQUE PARA OS JOGOS ESCOLARES - JERGS.</p> <p>Quantidade: 3041 Un.Medida: Escola Produto: Escola participante</p> <p>6955 - RECURSOS TECNOLÓGICOS NO PROCESSO EDUCACIONAL - ENSINO MÉDIO</p>	12.0362			700.000	1.156.000		1.856.000	
<p>CONVENIOS</p> <p>90 APLICACOES DIRETAS</p> <p>TESOURO-VINCULADOS PELA CONSTITUICAO</p> <p>90 APLICACOES DIRETAS</p> <p>OPORTUNIZAR A UTILIZACAO DAS INFORMACOES E DO CONHECIMENTO NO PROCESSO EDUCACIONAL, DISPONIBILIZANDO RECURSOS TECNOLÓGICOS E DE INFORMÁTICA PARA O ALUNO E A COMUNIDADE ESCOLAR, IMPLMENTANDO NÚCLEOS DE TECNOLOGIA EDUCACIONAL, INSTALANDO REDES DE COMUNICACAO NAS ESCOLAS QUE OFERECEM ENSINO MÉDIO.</p>					956.000	956.000	956.000	
				700.000	200.000		900.000	
				700.000	200.000		900.000	
<p>Quantidade: 231 Un.Medida: ESCOLA Produto: UTILIZACAO DA TECNOLOGIA PELO ALUNO E COMUNIDADE ESCOLAR</p> <p>6956 - A INFORMÁTICA NA GESTAO EDUCACIONAL</p>	12.0126			9.528.000	2.522.000		12.050.000	
<p>TESOURO-VINCULADOS POR LEI</p> <p>90 APLICACOES DIRETAS</p> <p>CONVENIOS</p> <p>90 APLICACOES DIRETAS</p> <p>TESOURO-VINCULADOS PELA CONSTITUICAO</p> <p>90 APLICACOES DIRETAS</p> <p>OPORTUNIZAR A UTILIZACAO DAS INFORMACOES E DO CONHECIMENTO NO PROCESSO DA GESTAO EDUCACIONAL, ATRAVES DA OPERACIONALIZACAO DE SISTEMAS NA AREA DE INFORMÁTICA E DA IMPLEMENTACAO DE REDE DE COMUNICACAO NA SECRETARIA E COORDENADORIAS, BUSCANDO QUALIFICAR E AGILIZAR A TOMADA DE DECISOES.</p>				2.000.000	900.000		2.900.000	
				2.000.000	900.000		2.900.000	
				178.000	22.000		200.000	
				178.000	22.000		200.000	
				7.350.000	1.600.000		8.950.000	
				7.350.000	1.600.000		8.950.000	
<p>Quantidade: 31 Un.Medida: ORGAO Produto: UTILIZACAO DA TECNOLOGIA NA SE E CRES</p> <p>6957 - MATERIAIS DIDÁTICO - PEDAGÓGICOS PARA O ENSINO MÉDIO</p>	12.0362			807.912	1.217.000		2.024.912	
<p>TESOURO-VINCULADOS PELA CONSTITUICAO</p> <p>90 APLICACOES DIRETAS</p> <p>APOIAR A PRÁTICA PEDAGÓGICA, ESTIMULAR A CRIACAO CULTURAL, ARTÍSTICA E LITERÁRIA E DESENVOLVER O HÁBITO DA LEITURA E DA PESQUISA NO ALUNO E NO CORPO DOCENTE DAS ESCOLAS QUE OFERECEM O ENSINO MÉDIO, ATRAVES DA ELABORACAO, AQUISICAO, DIVULGACAO DE MATERIAIS/SUBSIDIOS E DA PARTICIPACAO DE ALUNOS EM EVENTOS EDUCACIONAIS E/OU CULTURAIS.</p>				807.912	1.217.000		2.024.912	
				807.912	1.217.000		2.024.912	
<p>Quantidade: 3350 Un.Medida: MATERIAL Produto: MATERIAL DIDÁTICO-PEDAGÓGICO DISPONIBILIZADO</p> <p>6958 - AUTONOMIA FINANCEIRA E PEDAGÓGICA DAS ESCOLAS - ENSINO FUNDAMENTAL</p>	12.0361			45.600.000	10.400.000		56.000.000	

R\$ 1,00

ESPECIFICAÇÃO (FUNTE RECURSO / MODALIDADE)	Classific. Funcional	CATEGORIAS ECONÔMICAS E GRUPOS DE DESPESAS						TOTAL
		3-DESPESAS CORRENTES			4-DESPESAS DE CAPITAL			
		1-Pessoal e Enc. Sociais	2-Juros e Enc. da Dívida	3-Outras Desp Correntes	4-Investim.	5-Inversões Financeiras	6-Amortização da Dívida	
TESOURO-LIVRES					2.000.000		2.000.000	
90 APLICACOES DIRETAS					2.000.000		2.000.000	
TESOURO-VINCULADOS POR LEI				7.000.000	1.500.000		8.500.000	
90 APLICACOES DIRETAS				7.000.000	1.500.000		8.500.000	
CONVENIOS				100.000			100.000	
90 APLICACOES DIRETAS				100.000			100.000	
TESOURO-VINCULADOS PELA CONSTITUICAO				38.500.000	6.900.000		45.400.000	
90 APLICACOES DIRETAS				38.500.000	6.900.000		45.400.000	
OPORTUNIZAR A AUTONOMIA NA GESTAO ADMINISTRATIVA, FINANCEIRA E PEDAGOGICA DAS ESCOLAS ESTADUAIS QUE OFERECEM O ENSINO FUNDAMENTAL, ATRAVES DE SUPRIMENTO DE RECURSOS PARA CUSTEAR DESPESAS DO COTIDIANO ESCOLAR DECORRENTES DE ACOES NA MANUTENCAO E DESENVOLVIMENTO DO ENSINO E EXECUCAO DOS SEUS PROJETOS POLITICO-PEDAGOGICOS, COM O ACOMPANHAMENTO E AVALIACAO DAS CRES E SE.								
Quantidade: 2840 Un.Medida: ESCOLA Produto: GESTAO DEMOCRATICA NAS ESCOLAS QUE OFERECEM ENSINO FUNDAMENTAL								
6959 - AUTONOMIA FINANCEIRA E PEDAGOGICA DAS ESCOLAS - ENSINO MEDIO	12.0362			18.000.000	6.912.600		24.912.600	
TESOURO-VINCULADOS PELA CONSTITUICAO				18.000.000	6.912.600		24.912.600	
90 APLICACOES DIRETAS				18.000.000	6.912.600		24.912.600	
OPORTUNIZAR A AUTONOMIA NA GESTAO ADMINISTRATIVA, FINANCEIRA E PEDAGOGICA DAS ESCOLAS ESTADUAIS QUE OFERECEM ENSINO MEDIO, ATRAVES DE SUPRIMENTO DE RECURSOS PARA CUSTEAR DESPESAS DO COTIDIANO ESCOLAR DECORRENTES DE ACOES NA MANUTENCAO E DESENVOLVIMENTO DO ENSINO E EXECUCAO DOS SEUS PROJETOS POLITICO-PEDAGOGICOS, COM O ACOMPANHAMENTO E AVALIACAO DAS CRES E SE.								
Quantidade: 883 Un.Medida: ESCOLA Produto: GESTAO DEMOCRATICA NAS ESCOLAS QUE OFERECEM ENSINO MEDIO								
6961 - QJALIFICACAO DOS ESPACOS PEDAGOGICOS PARA O ENSINO FUNDAMENTAL	12.0361			1.300.000	1.950.000		3.250.000	
TESOURO-VINCULADOS POR LEI				1.300.000	1.800.000		3.100.000	
90 APLICACOES DIRETAS				1.300.000	1.800.000		3.100.000	
CONVENIOS					150.000		150.000	
90 APLICACOES DIRETAS					150.000		150.000	
OFERECER CONDICAOES FAVORAVEIS E ATRATIVAS PARA O PROCESSO ENSINO-APRENDIZAGEM NO ENSINO FUNDAMENTAL, QJALIFICANDO OS MATERIAIS E EQUIPAMENTOS DOS ESPACOS PEDAGOGICOS.								
Quantidade: 120 Un.Medida: ESCOLA Produto: ESPACOS ESCOLARES QJALIFICADOS								
6962 - QJALIFICACAO DOS ESPACOS PEDAGOGICOS PARA O ENSINO MEDIO	12.0362			400.000	2.884.000		3.284.000	
CONVENIOS					244.000		244.000	
90 APLICACOES DIRETAS					244.000		244.000	
TESOURO-VINCULADOS PELA CONSTITUICAO				400.000	2.640.000		3.040.000	
90 APLICACOES DIRETAS				400.000	2.640.000		3.040.000	

R\$ 1,00

ESPECIFICAÇÃO (FUNTE RECURSO / MODALIDADE)	Classific. Funcional	CATEGORIAS ECONÔMICAS E GRUPOS DE DESPESAS					TOTAL
		3-DESPESAS CORRENTES			4-DESPESAS DE CAPITAL		
		1-Pessoal e Enc. Sociais	2-Juros e Enc. da Dívida	3-Outras Desp Correntes	4-Investim.	5-Inversões Financeiras	
PROVER OS ESPACOS PEDAGOGICOS DE MATERIAIS E EQUIPAMENTOS INDIS PENSAVEIS AO PROCESSO ENSINO-APRENDIZAGEM PARA O ATENDIMENTO DA DEMAN DA NO ENSINO MEDIO. Quantidade: 60 Un.Medida: ESCOLA Produto: ESPACOS ESCOLARES QUALIFICADOS 7070 - QUALIFICACAO ESPACOS PEDAGOGICOS - ENSINO MEDIO - CP	12.0362			459.743	1.120.143		1.579.886
TESOURO-VINCULADOS PELA CONSTITUICAO 90 APLICACOES DIRETAS				459.743	1.120.143		1.579.886
QUALIFICAR OS ESPACOS PEDAGOGICOS DAS ESCOLAS ESTADUAIS DE ENSINO MEDIO, ATRAVES DE OBRAS, MATERIAIS E EQUIPAMENTOS PARA BIBLIOTECAS, LA BORATORIOS DE CIENCIAS E PRATICA DA EDUCACAO FISICA, EM ATENDIMENTO AS DEMANDAS DA CONSULTA POPULAR. Quantidade: Un.Medida: Escola Produto: Espacos escolares qualificados 7072 - QUALIFICACAO ESPACOS PEDAGOGICOS - ENSINO FUNDAMENTAL - CP	12.0361			250.306	1.006.152		1.256.458
TESOURO-VINCULADOS PELA CONSTITUICAO 90 APLICACOES DIRETAS				250.306	1.006.152		1.256.458
QUALIFICAR OS ESPACOS PEDAGOGICOS DAS ESCOLAS ESTADUAIS DE ENSINO FUNDAMENTAL, ATRAVES DE OBRAS, MATERIAIS E EQUIPAMENTOS PARA BIBLIOTE CAS, LABORATORIOS DE CIENCIAS, EDUCACAO ESPECIAL E PRATICA DA EDUCACAO FISICA, EM ATENDIMENTO AS DEMANDAS DA CONSULTA POPULAR. Quantidade: Un.Medida: Escola Produto: Espacos escolares qualificados 7078 - RECURSOS TECNOLOGICOS NO ENSINO MEDIO - CP	12.0362				2.414.835		2.414.835
TESOURO-VINCULADOS PELA CONSTITUICAO 90 APLICACOES DIRETAS					2.414.835		2.414.835
DISPONIBILIZAR RECURSOS TECNOLOGICOS AS ESCOLAS ESTADUAIS DO ENSI NO MEDIO, EM ATENDIMENTO AS DEMANDAS DA CONSULTA POPULAR. Quantidade: Un.Medida: Escola Produto: Escolas com disponibilizacao de tecnologia para aluno e comunidade escolar 7080 - RECURSOS TECNOLOGICOS NO ENSINO FUNDAMENTAL - CP	12.0361			70.000	2.307.078		2.377.078
TESOURO-VINCULADOS PELA CONSTITUICAO 90 APLICACOES DIRETAS				70.000	2.307.078		2.377.078
DISPONIBILIZAR RECURSOS TECNOLOGICOS AS ESCOLAS ESTADUAIS DO ENSI NO FUNDAMENTAL, EM ATENDIMENTO AS DEMANDAS DA CONSULTA POPULAR. Quantidade: Un.Medida: Escola Produto: Escolas com disponibilizacao de tecnologia para aluno e comunidade escolar				70.000	2.307.078		2.377.078
TOTAL PROGRAMA				128.127.366	47.061.808		175.189.174

EP0002

(G) 0162 - PROMOCAO DA EDUCACAO FISCAL

R\$ 1,00

ESPECIFICAÇÃO (FUNTE RECURSO / MODALIDADE)	Classific. Funcional	CATEGORIAS ECONÔMICAS E GRUPOS DE DESPESAS						TOTAL
		3-DESPESAS CORRENTES			4-DESPESAS DE CAPITAL			
		1-Pessoal e Enc. Sociais	2-Juros e Enc. da Dívida	3-Outras Desp Correntes	4-Investim.	5-Inversões Financeiras	6-Amortização da Dívida	
6231 - PROMOÇÃO DA EDUCAÇÃO FISCAL	12.0125			179.000		22.000		201.000
TESOURO-VINCULADOS POR LEI				154.000		22.000		176.000
90 APLICACOES DIRETAS				154.000		22.000		176.000
TESOURO-VINCULADOS PELA CONSTITUICAO				25.000				25.000
90 APLICACOES DIRETAS				25.000				25.000
INCLUIR A EDUCACAO FISCAL COMO TEMA TRANSVERSAL NO CURRÍCULO DAS ESCOLAS DE ENSINO FUNDAMENTAL E MÉDIO EM ATENDIMENTO AO PROGRAMA DE PROMOÇÃO DA EDUCAÇÃO FISCAL.								
Quantidade: Un.Medida: UNIDADE Produto: SERVIDOR CAPACITADO								
	TOTAL PROGRAMA			179.000		22.000		201.000
(G) 0260 - PROGRAMA SOLIDARIEDADE								
2283 - PROGRAMA SOLIDARIEDADE	12.0125			4.400.000				4.400.000
TESOURO-VINCULADOS PELA CONSTITUICAO				4.400.000				4.400.000
90 APLICACOES DIRETAS				4.400.000				4.400.000
DESTINAR RECURSOS A ENTIDADES DA AREA DA EDUCACAO PARTICIPANTES DO PROGRAMA SOLIDARIEDADE, CONFORME DISPOSTO NA LEI 12.022, DE 17/12/2003.								
Quantidade: 3002 Un.Medida: ESCOLA Produto: ESCOLA PREMIADA								
	TOTAL PROGRAMA			4.400.000				4.400.000
	TOTAL ORGAO	1.677.388.190		311.774.842	86.715.834	39.583.641		2.115.462.507

ESPECIFICAÇÃO (FONTE RECURSO / MODALIDADE)	Classific. Funcional	CATEGORIAS ECONÔMICAS E GRUPOS DE DESPESAS						TOTAL
		3-DESPESAS CORRENTES			4-DESPESAS DE CAPITAL			
		1-Pessoal e Enc. Sociais	2-Juros e Enc. da Dívida	3-Outras Desp Correntes	4-Investim.	5-Inversões Financeiras	6-Amortização da Dívida	
(0) 0093 - PREVIDENCIA SOCIAL A SERVIDORES E PENSIONISTAS DO ESTADO 8819 - ENCARGOS COM INATIVOS DA SECRET EDUC	09.0272	1.280.735.493						1.280.735.493
TESOURO-VINCULADOS PELA CONSTITUICAO		1.280.735.493						1.280.735.493
90 APLICACOES DIRETAS		1.280.735.493						1.280.735.493
GARANTIR O PAGAMENTO DE PROVENTOS AOS SERVIDORES INATIVOS DA SECRETARIA DA EDUCACAO.								
TOTAL PROGRAMA		1.280.735.493						1.280.735.493
(0) 9998 - OPERACOES ESPECIAIS 2695 - VALE-REFEICAO	12.0846			67.000.000				67.000.000
TESOURO-VINCULADOS PELA CONSTITUICAO				67.000.000				67.000.000
90 APLICACOES DIRETAS				67.000.000				67.000.000
FORNECER VALE-REFEICAO AOS SERVIDORES DA SECRETARIA DA EDUCACAO.								
2717 - ABONO FAMILIA	12.0846	27.000.000						27.000.000
TESOURO-VINCULADOS PELA CONSTITUICAO		27.000.000						27.000.000
90 APLICACOES DIRETAS		27.000.000						27.000.000
GARANTIR O PAGAMENTO DE ABONO FAMILIA AOS SERVIDORES DA SECRETARIA DA EDUCACAO.								
TOTAL PROGRAMA		27.000.000		67.000.000				94.000.000
TOTAL ORGAO		1.307.735.493		67.000.000				1.374.735.493

R\$ 1,00

ESPECIFICAÇÃO (FUNTE RECURSO / MODALIDADE)	Classific. Funcional	CATEGORIAS ECONÔMICAS E GRUPOS DE DESPESAS					TOTAL
		3-DESPESAS CORRENTES			4-DESPESAS DE CAPITAL		
		1-Pessoal e Enc. Sociais	2-Juros e Enc. da Dívida	3-Outras Desp Correntes	4-Investim.	5-Inversões Financeiras	
(A) 0138 - PROGRAMA DE APOIO ADMINISTRATIVO 6477 - APOIO ADMINISTRATIVO TESOURO-VINCULADOS PELA CONSTITUICAO 90 APLICACOES DIRETAS GARANTIR A MANUTENCAO E FUNCIONAMENTO DO ORGAO CENTRAL DA EDUCA - CAO PROFISSIONAL - SUEPRO/RS. Quantidade: 1 Un.Medida: Orgao Produto: Apoio administrativo a suepro	12.0122			115.700			115.700
				115.700			115.700
				115.700			115.700
TOTAL PROGRAMA				115.700			115.700
(F) 0152 - ACESSO A EDUCACAO BASICA 6181 - ESCOLAS DE EDUCACAO PROFISSIONAL TESOURO-VINCULADOS PELA CONSTITUICAO 90 APLICACOES DIRETAS CUSTEAR AS DESPESAS MENSAIS DE MANUTENCAO COM SERVICOS DE ENERGIA ELETRICA, AGUA E ESGOTO, DAS ESCOLAS DA REDE PUBLICA ESTADUAL QUE OFE- RECEM EDUCACAO PROFISSIONAL. Quantidade: 140 Un.Medida: Escola Produto: Custeio das escolas	12.0363			563.400			563.400
				563.400			563.400
				563.400			563.400
TOTAL PROGRAMA				563.400			563.400
6952 - RECURSOS HUMANOS PARA A EDUCACAO PROFISSIONAL TESOURO-VINCULADOS PELA CONSTITUICAO 90 APLICACOES DIRETAS PROVER E REMUNERAR OS RECURSOS HUMANOS EM ATUACAO NA EDUCACAO PRO- FISSIONAL DA REDE PUBLICA ESTADUAL. Quantidade: 2332 Un.Medida: Professores providos Produto: Pessoas	12.0363	24.581.375		375.000			24.956.375
		24.581.375		375.000			24.956.375
		24.581.375		375.000			24.956.375
TOTAL PROGRAMA		24.581.375		938.400			25.519.775
(F) 0155 - EDUCACAO PROFISSIONAL 1265 - INSTALACAO CENTRO PESQUISAS-ESCOLA TÉCNICA CELESTE GOBATTO-PALMEIRA MISSOES TESOURO-VINCULADOS PELA CONSTITUICAO 90 APLICACOES DIRETAS INSTALAR CENTRO DE PESQUISAS JUNTO A ESCOLA TECNICA CELESTE GO - BATTO, NO MUNICIPIO DE PALMEIRA DAS MISSOES. Quantidade: 1 Un.Medida: M2 Produto: CENTRO PESQUISA INSTALADO	12.0363				200.000		200.000
					200.000		200.000
					200.000		200.000
1321 - FORMACAO INICIAL E CONTINUADA DE TRABALHADORES	12.0363			120.000			120.000

R\$ 1,00

ESPECIFICAÇÃO (FONTE RECURSO / MODALIDADE)	Classific. Funcional	CATEGORIAS ECONÔMICAS E GRUPOS DE DESPESAS						TOTAL
		3-DESPESAS CORRENTES			4-DESPESAS DE CAPITAL			
		1-Pessoal e Enc. Sociais	2-Juros e Enc. da Dívida	3-Outras Desp. Correntes	4-Investim.	5-Inversões Financeiras	6-Amortização da Dívida	
TESOURO-VINCULADOS PELA CONSTITUICAO 90 APLICACOES DIRETAS APOIAR AS ESCOLAS COM PROJETOS ESPECIFICOS DE FORMACAO INICIAL E CONTINUADA, NAO SUPERIOR A 120 HORAS AULA, DE ACORDO COM A TIPOLOGIA DA ESCOLA, ATENDENDO DEMANDAS DAS COMUNIDADES NA QUALIFICACAO E REQUALIFICACAO DE TRABALHADORES PARA ATENDER AS NECESSIDADES DO MERCADO. Quantidade: 2800 Un.Medida: TRABALHADORES Produto: TRABALHADORES CAPACITADOS 1322 - EDUCACAO PROFISSIONAL PARA INDUZIR O DESENVOLVIMENTO REGIONAL	12.0363			120.000 120.000			120.000 120.000	
TESOURO-VINCULADOS PELA CONSTITUICAO 90 APLICACOES DIRETAS INVESTIR NA EDUCACAO PROFISSIONAL DE 33 MUNICIPIOS SITUADOS NOS COREDES MAIS POBRES DO ESTADO, CONFORME ESTUDO DA FEE E SCP, ATRAVES DA IMPLANTACAO DE NOVOS CURSOS OU READEQUACAO E MELHORIA DOS HOJE EXISTENTES, MUDANDO O PERFIL DO TRABALHADOR DAS REGIOES EM FOCO, VISANDO ATENDER AS NOVAS EXIGENCIAS DO MUNDO DO TRABALHO E DA PRODUCAO, RESULTANTES DE INVESTIMENTOS A SEREM CUSTEADOS PELO BIRD. O INVESTIMENTO NA EDUCACAO PROFISSIONAL E APRESENTADO COMO UMA DAS CONTRA-PARTIDAS DO ESTADO, COM ACOES EM CAPACITACAO, OBRAS E AQUISICAO DE EQUIPAMENTOS. Quantidade: 33 Un.Medida: MUNICIPIOS Produto: MUNICIPIOS BENEFICIADOS 2753 - PUBLICIDADE DA EDUCACAO PROFISSIONAL	12.0363			50.000 50.000 50.000	100.000 100.000 100.000		150.000 150.000 150.000	
TESOURO-VINCULADOS PELA CONSTITUICAO 90 APLICACOES DIRETAS DIVULGAR ACOES, PROJETOS E POLITICAS DA EDUCACAO PROFISSIONAL, EM CUMPRIMENTO AO ARTIGO 149 DA CONSTITUICAO ESTADUAL. Quantidade: 100 Un.Medida: PERCENTUAL Produto: ACAO DIVULGADA DA EDUCACAO PROFISSIONAL 2986 - APOIO A GERACAO DE RENDA PROPRIA	12.0363			30.000 30.000 30.000			30.000 30.000 30.000	
TESOURO-VINCULADOS PELA CONSTITUICAO 90 APLICACOES DIRETAS ESTIMULAR, EM RAZAO DA ATIVIDADE CURRICULAR DE PRATICA PROFISSIONALIZANTE, O DESENVOLVIMENTO DE PROJETOS E/OU ATIVIDADES VOLTADAS A GERACAO DE RENDA PROPRIA DAS ESCOLAS, ATRAVES DA VENDA DE PRODUTOS E SERVICOS, VISANDO APOIAR NA MANUTENCAO DAS ESCOLAS, CONFORME PREVE A LEI 10.310, DE 7/12/94, A LEI 10.576, DE 14/11/95 E O ART. 4º DO DECRETO 43.071, DE 30 DE ABRIL DE 2004. Quantidade: 30 Un.Medida: ESCOLA BENEFICIADA Produto: ESCOLA BENEFICIADA 5457 - HABILITACAO DE PROFESSORES PARA EDUCACAO PROFISSIONAL	12.0363			235.000 235.000 235.000	50.000 50.000 50.000		285.000 285.000 285.000	
TESOURO-VINCULADOS PELA CONSTITUICAO 90 APLICACOES DIRETAS				500.000 500.000 500.000			500.000 500.000 500.000	

R\$ 1,00

ESPECIFICAÇÃO (FONTE RECURSO / MODALIDADE)	Classific. Funcional	CATEGORIAS ECONÔMICAS E GRUPOS DE DESPESAS					TOTAL
		3-DESPESAS CORRENTES			4-DESPESAS DE CAPITAL		
		1-Pessoal e Enc. Sociais	2-Juros e Enc. da Dívida	3-Outras Desp. Correntes	4-Investim.	5-Inversões Financeiras	
5462 - DIVULGAÇÃO E INTEGRAÇÃO DE TRABALHOS DAS ESCOLAS ESTADUAIS COM EDUCAÇÃO PROFISSIONAL	12.0363			47.600			47.600
TESOURO-VINCULADOS PELA CONSTITUIÇÃO				47.600			47.600
90 APLICAÇÕES DIRETAS				47.600			47.600
PESQUISAR E LEVANTAR ASSUNTOS RELACIONADOS A EDUCAÇÃO PROFISSIONAL, POSSIBILITAR A ELABORAÇÃO E CIRCULAÇÃO DE UM PERIÓDICO TRIMESTRAL E A REALIZAÇÃO DE UMA MOSTRA ANUAL, INCENTIVANDO A INICIAÇÃO CIENTÍFICA E O DESENVOLVIMENTO DA PESQUISA, COMO PROCESSO DE CONSTRUÇÃO DO CONHECIMENTO. Quantidade: 42 Un.Medida: Trabalho pedagógico Produto: Trabalho pedagógico divulgado.							
5463 - AQUISIÇÃO, ATUALIZAÇÃO E MANUTENÇÃO DE EQUIPAMENTOS DOS CURSOS DE EDUCAÇÃO PROFISSIONAL DAS ESCOLAS DA REDE ESTADUAL	12.0363			160.000	420.000		580.000
TESOURO-VINCULADOS PELA CONSTITUIÇÃO				160.000	420.000		580.000
90 APLICAÇÕES DIRETAS				160.000	420.000		580.000
DESENVOLVER AS SEGUINTE AÇÕES VOLTADAS A TECNIFICAÇÃO DE CURSOS TÉCNICOS: A) IMPLEMENTAR A AQUISIÇÃO DE EQUIPAMENTOS FUNDAMENTAIS PARA AMPLIAÇÃO E QUALIFICAÇÃO DOS CURSOS DE EDUCAÇÃO PROFISSIONAL NO RS, APÓS A APLICAÇÃO DE DIAGNÓSTICO NA REDE DE ESCOLAS ESTADUAIS E MAPEAMENTO DE DEMANDAS; B) REMANEJAR EQUIPAMENTOS ENTRE ESCOLAS, REAPLICANDO NO PROCESSO ENSINO-APRENDIZAGEM EQUIPAMENTOS HOJE SUCATEADOS; C) REALIZAR A MANUTENÇÃO/CONSERTO DOS EQUIPAMENTOS JÁ EXISTENTES. Quantidade: 20 Un.Medida: Cursos técnicos Produto: Curso de educação profissional beneficiado com novos equipamentos							
5464 - AMPLIAÇÃO E MELHORIAS FÍSICAS NA REDE ESTADUAL DE EDUCAÇÃO PROFISSIONAL	12.0363			351.900	190.000		541.900
TESOURO-VINCULADOS PELA CONSTITUIÇÃO				351.900	190.000		541.900
90 APLICAÇÕES DIRETAS				351.900	190.000		541.900
IMPLEMENTAR A EXECUÇÃO DE OBRAS, ESPECIALMENTE AS EMERGENCIAIS, VISANDO A AMPLIAÇÃO DA OFERTA DE VAGAS E MELHORIA FÍSICA DAS ESCOLAS/CURSOS JÁ EXISTENTES NAS ESCOLAS DE EDUCAÇÃO PROFISSIONAL. Quantidade: 750 Un.Medida: Metros quadrados. Produto: Metragem construída / reformada.							
6099 - APOIO FINANCEIRO A PESQUISA APLICADA NAS ESCOLAS ESTADUAIS COM EDUCAÇÃO PROFISSIONAL	12.0363			50.000	50.000		100.000
TESOURO-VINCULADOS PELA CONSTITUIÇÃO				50.000	50.000		100.000
90 APLICAÇÕES DIRETAS				50.000	50.000		100.000
ESTIMULAR A PESQUISA NA REDE DE EDUCAÇÃO PROFISSIONAL APOIANDO FINANCIAMENTE E DIVULGANDO TRABALHOS DESENVOLVIDOS POR ALUNOS DURANTE OS CURSOS TÉCNICOS. Quantidade: 22 Un.Medida: Projetos apoiados Produto: Projetos desenvolvidos.							
6100 - EXECUÇÃO DE CONVENIOS CELEBRADOS COM O MEC/PROEP E OUTROS	12.0363			847.587	3.783.268		4.630.855
CONVENIOS				847.587	3.783.268		4.630.855

R\$ 1,00

ESPECIFICAÇÃO (FONTE RECURSO / MODALIDADE)	Classific. Funcional	CATEGORIAS ECONÔMICAS E GRUPOS DE DESPESAS						TOTAL
		3-DESPESAS CORRENTES			4-DESPESAS DE CAPITAL			
		1-Pessoal e Enc. Sociais	2-Juros e Enc. da Dívida	3-Outras Desp Correntes	4-Investim.	5-Inversões Financeiras	6-Amortização da Dívida	
90 APLICACOES DIRETAS ADQUIRIR EQUIPAMENTOS E CONTRATAR SERVICOS PARA A EXECUCAO DOS PROJETOS APROVADOS E CONVENIADOS COM A UNIAO E OUTROS ORGANISMOS INTERNACIONAIS, CABENDO A ELABORACAO E EXECUCAO DE PROJETOS SOB RESPONSABILIDADE DA EQUIPE PROPRIA DA SUEPRO E TER A ABRANGENCIA ESTADUAL. Quantidade: 8 Un.Medida: Projeto Produto: Convenio assinado e executado.				847.587	3.783.268			4.630.855
6101 - PESQUISA DE EGRESSOS DA REDE ESTADUAL DE EDUCACAO PROFISSIONAL.	12.0363			20.000				20.000
TESOURO-VINCULADOS PELA CONSTITUICAO				20.000				20.000
90 APLICACOES DIRETAS ESTABELECE PARCERIA COM INSTITUICOES DE PESQUISA, APLICANDO INSTRUMENTO ESPECIFICO DE ACOMPANHAMENTO DE EGRESSOS DOS CURSOS TECNICOS DA REDE ESTADUAL DE EDUCACAO PROFISSIONAL EM TODO O ESTADO DO RS, MAPEANDO OS CAMINHOS PERCORRIDOS EM SUAS ATIVIDADES PROFISSIONAIS. Quantidade: 8000 Un.Medida: Pessoa Produto: Egressos pesquisados.				20.000				20.000
7090 - LABORATORIOS DE INFORMATICA NA REDE ESTADUAL DE ESCOLAS DE EDUCACAO PROFISSIONAL.	12.0363							
TESOURO-VINCULADOS PELA CONSTITUICAO					240.000			240.000
90 APLICACOES DIRETAS ADQUIRIR EQUIPAMENTOS PARA IMPLEMENTACAO DE NOVOS LABORATORIOS DE INFORMATICA, COM A DEVIDA CAPACITACAO DO CORPO DOCENTE QUE IRA ATUAR COM ESSES RECURSOS DIDATICOS, NOS MUNICIPIOS OU REGIOES ELEITAS ATRAVES DA CONSULTA POPULAR. Quantidade: Un.Medida: Unidade Produto: Escola equipada com laboratorio de informatica					240.000			240.000
7092 - INTEGRACAO INFORMATIZADA, VIA INTERNET,REDE ESTADUAL EDUCACAO PROFISSIONAL - C	12.0363				240.000			240.000
TESOURO-VINCULADOS PELA CONSTITUICAO					10.000			10.000
90 APLICACOES DIRETAS IMPLANTAR O PROJETO DE INTEGRACAO DO SISTEMA ESCOLAR A REDE DA PROCERS CONCOMITANTEMENTE COM A CAPACITACAO DE GESTORES PARA DESENVOLVIMENTO E MANUTENCAO DAS PAGINAS NA INTERNET, BEM COMO AQUISICAO DE HARDWARE PARA VIABILIZACAO DA REDE, NAS REGIOES ELEITAS PELA CONSULTA POPULAR. Quantidade: Un.Medida: Unidade Produto: Escola integrada na rede					10.000			10.000
7094 - AQUISICAO/ATUALIZACAO E MANUTENCAO DE EQUIPAMENTOS DOS CURSOS DE EDUCACAO PROFISSIONAL.	12.0363				136.406			136.406
TESOURO-VINCULADOS PELA CONSTITUICAO					136.406			136.406
90 APLICACOES DIRETAS ADQUIRIR EQUIPAMENTOS FUNDAMENTAIS PARA AMPLIACAO E QUALIFICACAO DOS CURSOS DE EDUCACAO PROFISSIONAL DOS MUNICIPIOS E REGIOES ELEITAS PELA CONSULTA POPULAR. Quantidade: Un.Medida: Unidade Produto: Curso de Educacao Profissional beneficiado com novos equipamentos					136.406			136.406

R\$ 1,00

ESPECIFICAÇÃO (FUNTE RECURSO / MODALIDADE)	Classific. Funcional	CATEGORIAS ECONÔMICAS E GRUPOS DE DESPESAS					TOTAL
		3-DESPESAS CORRENTES			4-DESPESAS DE CAPITAL		
		1-Pessoal e Enc. Sociais	2-Juros e Enc. da Dívida	3-Outras Desp Correntes	4-Investim.	5-Inversões Financeiras	
7096 - AMPLIACAO E MELHORIAS FISICAS NA REDE ESTADUAL EDUCACAO PROFISSIONAL - CP	12.0363			246.571		88.531	335.102
TESOURO-VINCULADOS PELA CONSTITUICAO				246.571		88.531	335.102
90 APLICACOES DIRETAS				246.571		88.531	335.102
IMPLEMENTAR A EXECUCAO DE OBRAS NOVAS E REFORMAS IMPRESCINDIVEIS, VISANDO A AMPLIACAO DE OFERTA DE VAGAS E MELHORIA FISICA DAS ESCOLAS DE EDUCACAO PROFISSIONAL, NAS REGIOES E MUNICIPIOS ELEITOS NA CONSULTA POPULAR.							
Quantidade: Un.Medida: Metros quadrados Produto: Metragem construida / reformada							
7098 - IMPLANTACAO DE CURSOS NOVOS - CP	12.0363					777.850	777.850
TESOURO-VINCULADOS PELA CONSTITUICAO						777.850	777.850
90 APLICACOES DIRETAS						777.850	777.850
IMPLANTAR NOVOS CURSOS DE EDUCACAO PROFISSIONAL NAS AREAS DE GESTAO, INDUSTRIAL E AGRICOLA, NOS MUNICIPIOS E REGIOES ELEITOS PELA CONSULTA POPULAR.							
Quantidade: Un.Medida: cursos Produto: Cursos Novos Implantados							
TOTAL PROGRAMA				2.959.990		6.266.055	9.226.045
(F) 0156 - QUALIFICACAO DA EDUCACAO BASICA							
6960 - AUTONOMIA FINANCEIRA E PEDAGOGICA DAS ESCOLAS - EDUCACAO PROFISSIONAL	12.0363			2.320.000		447.500	2.767.500
TESOURO-VINCULADOS PELA CONSTITUICAO				2.320.000		447.500	2.767.500
90 APLICACOES DIRETAS				2.320.000		447.500	2.767.500
SUPRIR DE RECURSOS AS ESCOLAS DA REDE ESTADUAL DE EDUCACAO PROFISSIONAL PARA CUSTEAR DESPESAS DO COTIDIANO ESCOLAR DECORRENTES DE ACOES NA MANUTENCAO E DESENVOLVIMENTO DO ENSINO E EXECUCAO DE SEUS PROJETOS POLITICO-PEDAGOGICOS, COM ACOMPANHAMENTO E AVALIACAO DA SUEPRO E CRES.							
Quantidade: 149 Un.Medida: Escolas Produto: Escolas							
TOTAL PROGRAMA				2.320.000		447.500	2.767.500
TOTAL ORGAO		24.581.375		6.334.090		6.713.555	37.629.020

UNIVERSIDADE ESTADUAL DO RIO GRANDE DO SUL

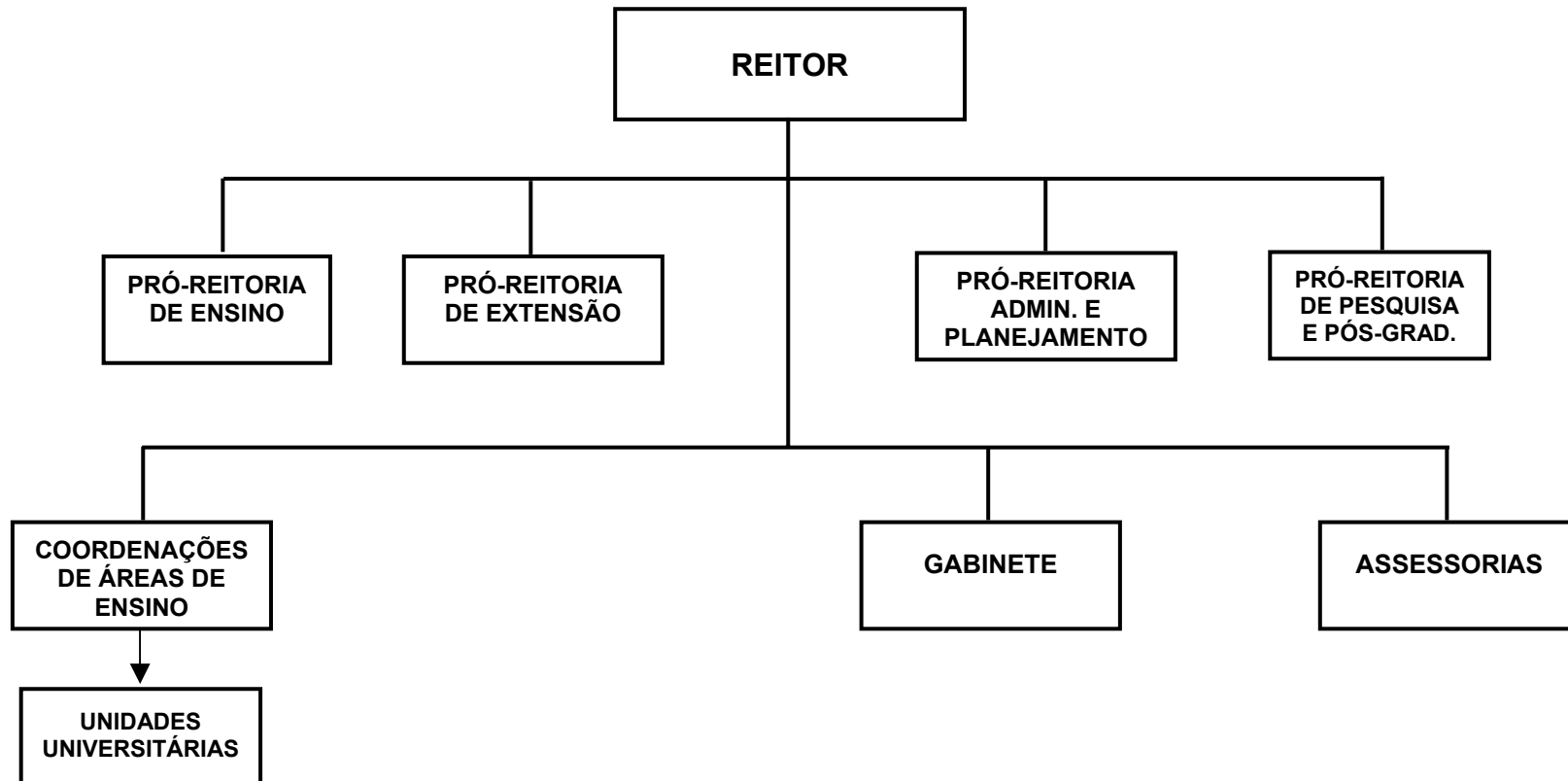

BASE LEGAL

LEI NR. 11.646, DE 10 DE JULHO DE 2001.
LEI NR. 11.741, DE 13 DE JANEIRO DE 2002.
LEI NR. 11.879, DE 27 DE DEZEMBRO DE 2002.
DECRETO NR. 43.240, DE 15 DE JULHO DE 2004.
LEI NR. 12.235, DE 13 DE JANEIRO DE 2005.

PRINCIPAIS ATRIBUICOES

- MINISTRAR O ENSINO DE GRADUACAO, DE POS-GRADUACAO E DE FORMACAO DE TECNOLOGOS;
- OFERECER CURSOS PRESENCIAIS E NAO PRESENCIAIS;
- PROMOVER CURSOS DE EXTENSAO UNIVERSITARIA;
- FORNECER ASSESSORIA CIENTIFICA E TECNOLOGICA E DESENVOLVER A PESQUISA, AS CIENCIAS, AS LETRAS E AS ARTES;
- ENFATIZAR OS ASPECTOS LIGADOS A FORMACAO HUMANISTICA E A INOVACAO, A TRANSFERENCIA E A OFERTA DE TECNOLOGIA;
- VISAR O DESENVOLVIMENTO REGIONAL SUSTENTAVEL, O APROVEITAMENTO DE VOCACOES E ESTRUTURAS CULTURAIS E PRODUTIVAS LOCAIS.

RELACAO DOS PROJETOS/ATIVIDADES

CONVENIOS EXISTENTES
INFRA-ESTRUTURA FISICA ACADEMICA E ADMINISTRATIVA
PUBLICIDADE

ESPECIFICAÇÃO (FONTE RECURSO / MODALIDADE)	CATEGORIAS ECONÔMICAS E GRUPOS DE DESPESAS						TOTAL
	3-DESPESAS CORRENTES			4-DESPESAS DE CAPITAL			
	1-Pessoal e Encargos Sociais	2-Juros e Enc. da Dívida	3-Outras Desp. Correntes	4-Investimentos	5-Inversões Financeiras	6-Amortização da Dívida	
TESOURO	17.317.551		10.073.618	1.158.690			28.549.859
TESOURO-LIVRES	17.317.551		10.073.618	1.158.690			28.549.859
50 TRANSF. INST. PRIV. S/FINS L			4.500.000				4.500.000
90 APLICACOES DIRETAS	17.317.551		5.573.618	1.158.690			24.049.859
PROPRIOS DA FUNDACAO			270.000				270.000
90 APLICACOES DIRETAS			270.000				270.000
CONVENIOS			1.387.000	200.000			1.587.000
90 APLICACOES DIRETAS			1.387.000	200.000			1.587.000
TOTAIS	17.317.551		11.730.618	1.358.690			30.406.859

ESPECIFICAÇÃO (FUNTE RECURSO / MODALIDADE)	Classific. Funcional	CATEGORIAS ECONÔMICAS E GRUPOS DE DESPESAS					TOTAL
		3-DESPESAS CORRENTES			4-DESPESAS DE CAPITAL		
		1-Pessoal e Enc. Sociais	2-Juros e Enc. da Dívida	3-Outras Desp Correntes	4-Investim.	5-Inversões Financeiras	
(F) 0259 - CONSOLIDACAO DA UNIVERSIDADE DO ESTADO DO RIO GRANDE DO SUL 4225 - CONVENIOS EXISTENTES	12.0364			4.500.000			4.500.000
TESOURO-LIVRES				4.500.000			4.500.000
50 TRANSF.INST.PRIV.S/FINS L				4.500.000			4.500.000
PROSSEGUIR COM A POLITICA DE PARCERIA COM ENTIDADES PUBLICAS E PRIVADAS ATRAVES DE CONVENIOS QUE CELEBRAM A COOPERACAO TECNICA E APOIO RECIPROCO PARA A IMPLANTACAO, MANUTENCAO E CONSOLIDACAO DE CURSOS DE FORMACAO DE NIVEL SUPERIOR.							
Quantidade: 1644 Un.Medida: Vagas Produto: Vagas oferecidas pelas conveniadas							
4226 - INFRA-ESTRUTURA FISICA ACADEMICA E ADMINISTRATIVA	12.0364	17.317.551		6.930.618	1.358.690		25.606.859
TESOURO-LIVRES		17.317.551		5.273.618	1.158.690		23.749.859
90 APLICACOES DIRETAS		17.317.551		5.273.618	1.158.690		23.749.859
PROPRIOS DA FUNDACAO				270.000			270.000
90 APLICACOES DIRETAS				270.000			270.000
CONVENIOS				1.387.000	200.000		1.587.000
90 APLICACOES DIRETAS				1.387.000	200.000		1.587.000
FORNECER CONDICAOES DE ADMINISTRACAO E LOGISTICA A UNIVERSIDADE, FORNECENDO AS FERRAMENTAS ESSENCIAIS PARA O BOM ANDAMENTO DAS ATIVIDADES CURRICULARES.							
Quantidade: 32 Un.Medida: Salas Produto: Novas salas de aula							
4513 - PUBLICIDADE	12.0122			300.000			300.000
TESOURO-LIVRES				300.000			300.000
90 APLICACOES DIRETAS				300.000			300.000
DIVULGAR ACOES E SERVICOS DA FUNDACAO, EM CUMPRIMENTO A DISPOSITIVO CONSTITUCIONAL.							
Quantidade: Un.Medida: Sala Produto: Publicidade							
	TOTAL PROGRAMA	17.317.551		11.730.618	1.358.690		30.406.859
	TOTAL ORGAO	17.317.551		11.730.618	1.358.690		30.406.859

FUNDAÇÃO DE ARTICULAÇÃO E DESENVOLVIMENTO DE POLÍTICAS PÚBLICAS PARA PESSOAS PORTADORAS DE DEFICIÊNCIA E DE ALTAS HABILIDADES NO RIO GRANDE DO SUL

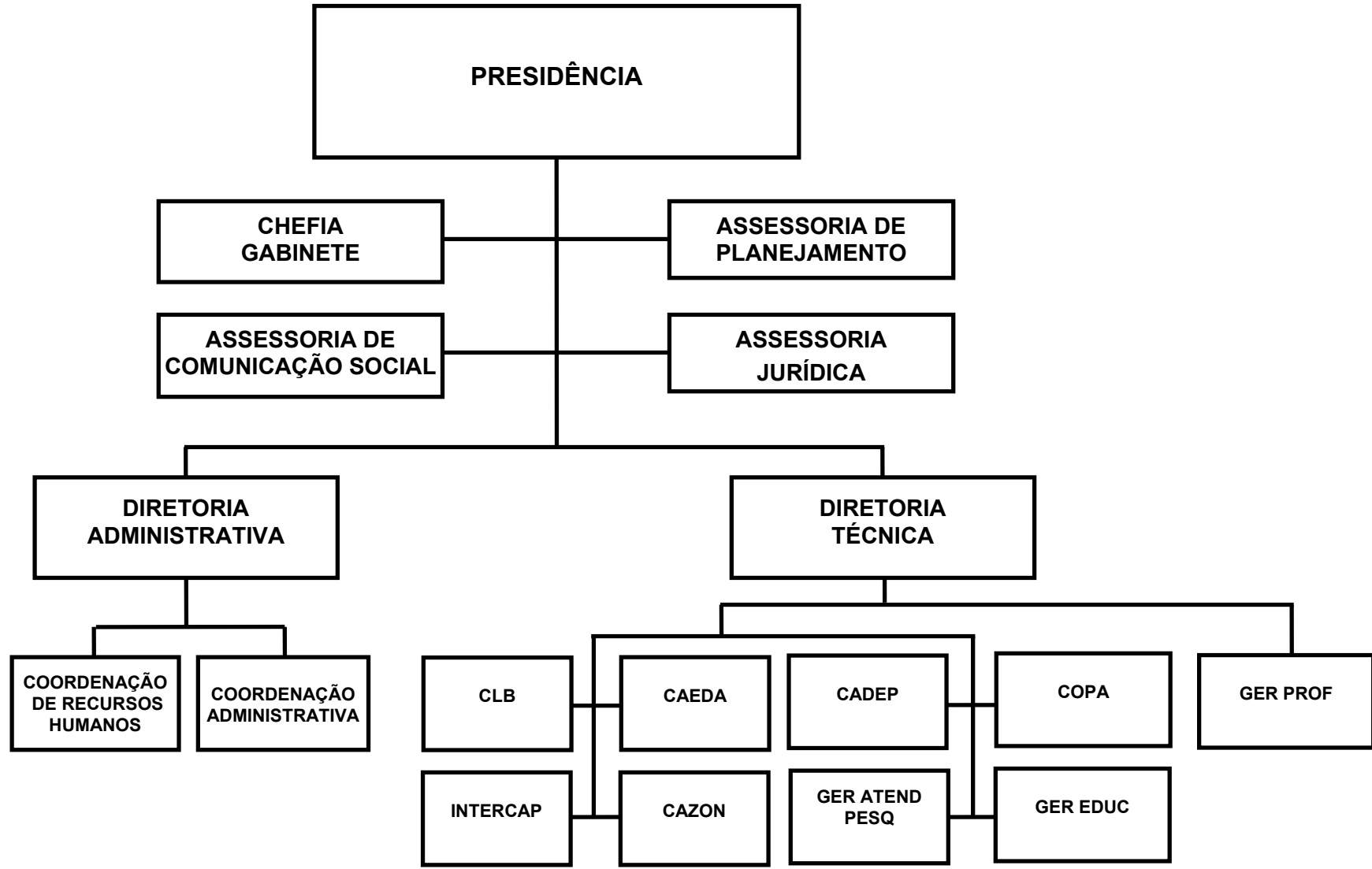

BASE LEGAL

CONSTITUICAO ESTADUAL, DE 03 DE OUTUBRO DE 1989.
LEI NR. 8.535, DE 21 DE JANEIRO DE 1988.
LEI NR. 9.049, DE 08 DE FEVEREIRO DE 1990.
LEI NR. 10.414, DE 26 DE JUNHO DE 1995.
LEI NR. 11.666, DE 06 DE SETEMBRO DE 2001.
DECRETO NR. 33.002, DE 26 DE OUTUBRO DE 1988.
DECRETO NR. 33.666, DE 13 DE SETEMBRO DE 1990.
DECRETO NR. 35.808, DE 31 DE JANEIRO DE 1995.
DECRETO NR. 39.678, DE 23 DE AGOSTO DE 1999.
RESOLUCAO NR. 03, DE 01 DE JUNHO DE 1990.
PORTARIA SE NR. 402, DE 14 DE FEVEREIRO DE 1990.

PRINCIPAIS ATRIBUICOES

- COORDENAR, MONITOR E AVALIAR A POLÍTICA PÚBLICA ESTADUAL PARA PESSOAS PORTADORAS DE DEFICIENCIA E PARA PESSOAS PORTADORAS ALTAS HABILIDADES;
- PROPOR AO GOVERNO DO ESTADO O PLANEJAMENTO SUPERIOR DA POLITICA PUBLICA ESTADUAL PARA PESSOAS PORTADORAS DE DEFICIENCIA E PARA PESSOAS PORTADORAS DE ALTAS HABILIDADES NO ESTADO DO RIO GRANDE DO SUL;
- ASSESSORAR A ADMINISTRACAO ESTADUAL NO ESTABELECIMENTO DE PRIORIDADES PARA A POLITICA PUBLICA ESTADUAL PARA PESSOAS PORTADORAS DE DEFICIENCIA E DE ALTAS HABILIDADES NO ESTADO DO RIO GRANDE DO SUL;
- PROPOR E ARTICULAR ACOES PARA ESTE SETOR SOCIAL EM TODAS AS AREAS DE ATUACAO DO ESTADO;
- ACOMPANHAR, MONITORAR E AVALIAR AS ACOES DOS ORGAOS PUBLICOS E PRIVADOS ENVOLVIDOS NO ATENDIMENTO AS PESSOAS PORTADORAS DE DEFICIENCIA E AS PESSOAS PORTADORAS DE ALTAS HABILIDADES;
- PROMOVER A PRODUCAO DE CONHECIMENTO, O DESENVOLVIMENTO DE NOVAS METODOLOGIAS, A CAPACITACAO E O APERFEICOAMENTO DE RECURSOS HUMANOS NAS AREAS DE ATUACAO DO ESTADO;
- PROMOVER, ASSESSORAR, COORDENAR E PARTICIPAR DE CURSOS, SEMINARIOS, CONGRESSOS, FORUNS OU TREINAMENTOS NAS AREAS DE ATUACAO DA FUNDAÇÃO;
- PROMOVER A REALIZACAO DE PROGRAMAS, PROJETOS E SERVICOS ESPECIFICOS E ADEQUADOS AO GRAU DE DESENVOLVIMENTO DAS PESSOAS PORTADORAS DE DEFICIENCIA E PESSOAS PORTADORAS DE ALTAS HABILIDADES;
- PROMOVER ESTUDOS, PESQUISAS E LEVANTAMENTOS ESTATISTICOS RELATIVOS AS PESSOAS PORTADORAS DE DEFICIENCIA E PORTADORAS DE PESSOAS DE ALTAS HABILIDADES, BEM COMO EM RELACAO AS FORMAS DE SEU ATENDIMENTO E AO DESENVOLVIMENTO DE TECNICAS E DE EQUIPAMENTOS, COM VISTAS AO SEU MELHOR DESEMPENHO E APROVEITAMENTO;
- PRESTAR SERVICOS DE CONSULTORIA, ASSESSORIA E ASSISTENCIA TECNICA AS ENTIDADES PUBLICAS OU PRIVADAS, NA SUA AREA DE COMPETENCIA;
- SUBSIDIAR, ATRAVES DE SUBVENÇÕES SOCIAIS, AS ENTIDADES LEGALMENTE REGISTRADAS, REPRESENTATIVAS E/OU VOLTADAS PARA AS PESSOAS PORTADORAS DE DEFICIENCIA E PORTADORAS DE ALTAS HABILIDADES;

- ARTICULAR COM ENTIDADES PUBLICAS OU PRIVADAS CONGENERES OU COMPLEMENTARES, PODENDO, INCLUSIVE, FIRMAR CONVENIOS.

RELACAO DOS PROJETOS/ATIVIDADES

ATENDIMENTO DIRETO AS PPD E PPAH
PREVENCAO A DEFICIENCIAS
ACAO DE REABILITACAO DE PESSOAS PORTADORAS DE DEFICIENCIA E PESSOAS PORTADORAS D
GARANTIA DE ACESSO E PERMANENCIA NA ESCOLA PARAPESSOAS PORTADORAS DE DEFICIEN
IMPLEMENTACAO DA POLITICA PUBLICA ESTADUAL PARA PESSOAS PORTADORAS DE DEFICIENCI
ASSISTENCIA SOCIAL E INTEGRACAO COMUNITARIA
ACESSIBILIDADE
ACESSO AO EMPREGO E GERACAO DE RENDA
APOIO A ENTIDADES NAO GOVERNAMENTAIS DE ASSISTENCIA A PPD
PUBLICIDADE

ESPECIFICAÇÃO (FONTE RECURSO / MODALIDADE)	CATEGORIAS ECONÔMICAS E GRUPOS DE DESPESAS						TOTAL
	3-DESPESAS CORRENTES			4-DESPESAS DE CAPITAL			
	1-Pessoal e Encargos Sociais	2-Juros e Enc. da Dívida	3-Outras Desp. Correntes	4-Investimentos	5-Inversões Financeiras	6-Amortização da Dívida	
TESOURO	5.830.000		2.728.560	104.200		18.000	8.680.760
TESOURO-VINCULADOS PELA CONSTITUICAO	5.830.000		2.728.560	104.200		18.000	8.680.760
50 TRANSF. INST. PRIV. S/FINS L			75.000				75.000
90 APLICACOES DIRETAS	5.830.000		2.653.560	104.200		18.000	8.605.760
TOTAIS	5.830.000		2.728.560	104.200		18.000	8.680.760

R\$ 1,00

ESPECIFICAÇÃO (FONTE RECURSO / MODALIDADE)	Classific. Funcional	CATEGORIAS ECONÔMICAS E GRUPOS DE DESPESAS					TOTAL
		3-DESPESAS CORRENTES			4-DESPESAS DE CAPITAL		
		1-Pessoal e Enc. Sociais	2-Juros e Enc. da Dívida	3-Outras Desp. Correntes	4-Investim.	5-Inversões Financeiras	
(G) 0051 - INCLUSÃO SOCIAL DA PESSOA PORTADORA DE DEFICIÊNCIA (PPD) E DA PESSOA PORTADORA DE ALTAS HABILIDADES							
3170 - ATENDIMENTO DIRETO AS PPD E PPAH	12.0367	5.830.000		2.000.310	15.630	18.000	7.863.940
TESOURO-VINCULADOS PELA CONSTITUIÇÃO		5.830.000		2.000.310	15.630	18.000	7.863.940
90 APLICAÇÕES DIRETAS		5.830.000		2.000.310	15.630	18.000	7.863.940
MANTER E QUALIFICAR OS SERVIÇOS DE ATENDIMENTO NAS UNIDADES DE EXECUÇÃO DA FUNDAÇÃO, VOLTADAS AS PESSOAS COM DEFICIÊNCIA E PESSOAS COM COM ALTAS HABILIDADES.							
Quantidade: 2000 Un.Medida: PESSOAS ATENDIDAS/ANO Produto: ATENDIMENTO DE PESSOAS PORTADORAS DE DEFICIÊNCIA E PESSOAS PORTADORAS DE ALTAS HABILIDADES							
4333 - PREVENÇÃO A DEFICIÊNCIAS	12.0367			35.250	10.420		45.670
TESOURO-VINCULADOS PELA CONSTITUIÇÃO				35.250	10.420		45.670
90 APLICAÇÕES DIRETAS				35.250	10.420		45.670
REALIZAR PESQUISAS, ESTUDOS E CAMPANHA DE PREVENÇÃO AS DEFICIÊNCIAS EM PARCERIA COM OUTROS ÓRGÃOS PÚBLICOS E PRIVADOS E ONGS IDENTIFICANDO AS CAUSAS DE DEFICIÊNCIA, E VEICULAÇÃO DE INFORMAÇÕES A COMUNIDADE RIO-GRANDENSE.							
Quantidade: 10 Un.Medida: UNIDADE Produto: CAMPANHAS E EVENTOS REALIZADOS							
4334 - AÇÃO DE REABILITAÇÃO DE PESSOAS PORTADORAS DE DEFICIÊNCIA E PESSOAS PORTADORAS DE ALTAS HABILIDADES - PPD E PPAH.	12.0367			76.300	10.420		86.720
TESOURO-VINCULADOS PELA CONSTITUIÇÃO				76.300	10.420		86.720
90 APLICAÇÕES DIRETAS				76.300	10.420		86.720
ATENDER EM PARCERIA COM ÓRGÃOS GOVERNAMENTAIS E NÃO GOVERNAMENTAIS, VISANDO INCLUIR AS PESSOAS PORTADORAS DE DEFICIÊNCIA E DE ALTAS HABILIDADES NAS AÇÕES BÁSICAS DE SAÚDE.							
Quantidade: 2500 Un.Medida: PESSOAS Produto: RECURSOS HUMANOS CAPACITADOS							
4335 - GARANTIA DE ACESSO E PERMANÊNCIA NA ESCOLA PARA PESSOAS PORTADORAS DE DEFICIÊNCIA E DE ALTAS HABILIDADES	12.0367			117.200	26.050		143.250
TESOURO-VINCULADOS PELA CONSTITUIÇÃO				117.200	26.050		143.250
90 APLICAÇÕES DIRETAS				117.200	26.050		143.250
PROMOVER O ACESSO DAS PESSOAS COM DEFICIÊNCIA E COM ALTAS HABILIDADES A TODOS OS NÍVEIS DE ENSINO, RESPEITANDO SUAS NECESSIDADES ESPECIAIS							
Quantidade: 45 Un.Medida: MUNICÍPIOS Produto: MUNICÍPIOS COM ATENDIMENTO EDUCACIONAL À PPD E PPAH							
4337 - IMPLEMENTAÇÃO DA POLÍTICA PÚBLICA ESTADUAL PARA PESSOAS PORTADORAS DE DEFICIÊNCIA E PESSOAS PORTADORAS DE ALTAS HABILIDADES	12.0367			187.800			187.800
TESOURO-VINCULADOS PELA CONSTITUIÇÃO				187.800			187.800
90 APLICAÇÕES DIRETAS				187.800			187.800

R\$ 1,00

ESPECIFICAÇÃO (FUNTE RECURSO / MODALIDADE)	Classific. Funcional	CATEGORIAS ECONÔMICAS E GRUPOS DE DESPESAS					TOTAL
		3-DESPESAS CORRENTES			4-DESPESAS DE CAPITAL		
		1-Pessoal e Enc. Sociais	2-Juros e Enc. da Dívida	3-Outras Desp Correntes	4-Investim.	5-Inversões Financeiras	
<p>DESENCADRAR O DESENVOLVIMENTO DE AÇÕES INTEGRADAS E ARTICULADAS EM PARCERIA COM ÓRGÃOS GOVERNAMENTAIS/NÃO GOVERNAMENTAIS E MUNICÍPIOS PRIORIZANDO 45 MUNICÍPIOS, SENDO OS 15 MAIS POPULOSOS, A CAPITAL DO ESTADO E 29 COM LOCALIZAÇÃO GEOGRÁFICA ESTRATÉGICA.</p> <p>Quantidade: 20 Un.Medida: UNIDADE Produto: F6RUNS E SEMINÁRIOS REGIONAIS REALIZADOS</p> <p>4338 - ASSISTENCIA SOCIAL E INTEGRACAO COMUNITARIA 12.0367</p> <p>TESOURO-VINCULADOS PELA CONSTITUICAO</p> <p>90 APLICACOES DIRETAS</p> <p>CAPACITAR ÓRGÃOS PÚBLICOS E PRIVADOS E COMUNIDADE, COM VISTAS A EQUIPARACAO DE OPORTUNIDADES DA PPD E PPAH, PROMOVENDO SUA ACESSIBILIDADE, NUMA AÇÃO CONJUNTA COM AS ESFERAS FEDERAIS, ESTADUAIS E MUNICIPAIS E A COMUNIDADE</p>							
			15.300				15.300
			15.300				15.300
			15.300				15.300
<p>Quantidade: 50 Un.Medida: Entidades Produto: Capacitacao anual de, aproximadamente, 50 orgaos publicos nas questoes de assistencia social e acessibilidade da ppd e ppah</p> <p>4339 - ACESSIBILIDADE 12.0367</p> <p>TESOURO-VINCULADOS PELA CONSTITUICAO</p> <p>90 APLICACOES DIRETAS</p> <p>CAPACITAR OS ORGAOS PUBLICOS, PRIVADOS E COMUNIDADE EM LINGUA BRASILEIRA DE SINAIS, SISTEMA BRAILLE, MEIOS ELETRONICOS E PROMOVER ACESSIBILIDADE FISICA, NUMA AÇÃO CONJUNTA DE ESTADO, MUNICÍPIOS E ORGAOS NÃO GOVERNAMENTAIS.</p>							
			70.000		20.840		90.840
			70.000		20.840		90.840
			70.000		20.840		90.840
<p>Quantidade: 50 Un.Medida: Orgaos publicos e privados Produto: Capacitacao de orgaos publicos e privados de, no minimo 45 municipios, sendo os 15 mais populosos e 30 com localiza o geografica estrategica</p> <p>4340 - ACESSO AO EMPREGO E GERACAO DE RENDA 12.0367</p> <p>TESOURO-VINCULADOS PELA CONSTITUICAO</p> <p>90 APLICACOES DIRETAS</p> <p>CAPACITAR A ESFERA PUBLICA E PRIVADA, ATRAVES DE ACOES CONJUNTAS DO ESTADO, ENTIDADES REPRESENTATIVAS DO PÚBLICO ALVO, MINISTERIO DO TRABALHO E EMPRESARIADO GAUCHO PROPORCIONANDO ACESSO A PERMANENCIA DO PPD, NO MUNDO DO TRABALHO, BEM COMO A QUALIFICACAO PROFISSIONAL DESSA POPULACAO.</p>							
			111.400		20.840		132.240
			111.400		20.840		132.240
			111.400		20.840		132.240
<p>Quantidade: 200 Un.Medida: PESSOAS Produto: PPD E PPAH INSERIDOS NO MUNDO DO TRABALHO</p> <p>4341 - APOIO A ENTIDADES NAO GOVERNAMENTAIS DE ASSISTENCIA A PPD 12.0367</p> <p>TESOURO-VINCULADOS PELA CONSTITUICAO</p> <p>50 TRANSF. INST. PRIV. S/FIN L</p> <p>APOIAR FINANCIARAMENTE ENTIDADES NAO GOVERNAMENTAIS SEM FINS LUCRATIVOS QUE ATENDEM PESSOA PORTADORA DE DEFICIENCIA E PESSOAS COM ALTAS HABILIDADES.</p>							
			75.000				75.000
			75.000				75.000
			75.000				75.000
<p>Quantidade: 50 Un.Medida: Entidades Produto: Entidade apoiada.</p>							

R\$ 1,00

ESPECIFICAÇÃO (FONTE RECURSO / MODALIDADE)	Classific. Funcional	CATEGORIAS ECONÔMICAS E GRUPOS DE DESPESAS						TOTAL
		3-DESPESAS CORRENTES			4-DESPESAS DE CAPITAL			
		1-Pessoal e Enc. Sociais	2-Juros e Enc. da Dívida	3-Outras Desp. Correntes	4-Investim.	5-Inversões Financeiras	6-Amortização da Dívida	
4478 - PUBLICIDADE	12.0122			40.000				40.000
TESOURO-VINCULADOS PELA CONSTITUICAO				40.000				40.000
90 APLICACOES DIRETAS				40.000				40.000
REALIZAR AÇÕES DE MARKETING COMO: CAMPANHAS PUBLICITÁRIAS, RECURSOS AUDIO VISUAIS E DIVULGAÇÃO NOS MEIOS DE COMUNICAÇÃO, BEM COMO OUTROS QUE ATINJAM A SOCIEDADE PARA DIVULGAR AÇÕES EXECUTADAS PELO GOVERNO PARA PESSOAS COM DEFICIÊNCIA E COM ALTAS HABILIDADES								
Quantidade: 20000 Un.Medida: UNIDADE Produto: MATERIAL PROMOCIONAL/INSTITUCIONAL								
TOTAL PROGRAMA		5.830.000		2.728.560	104.200		18.000	8.680.760
TOTAL ORGAO		5.830.000		2.728.560	104.200		18.000	8.680.760

FUNDAÇÃO ESCOLA TÉCNICA LIBERATO SALZANO VIEIRA DA CUNHA

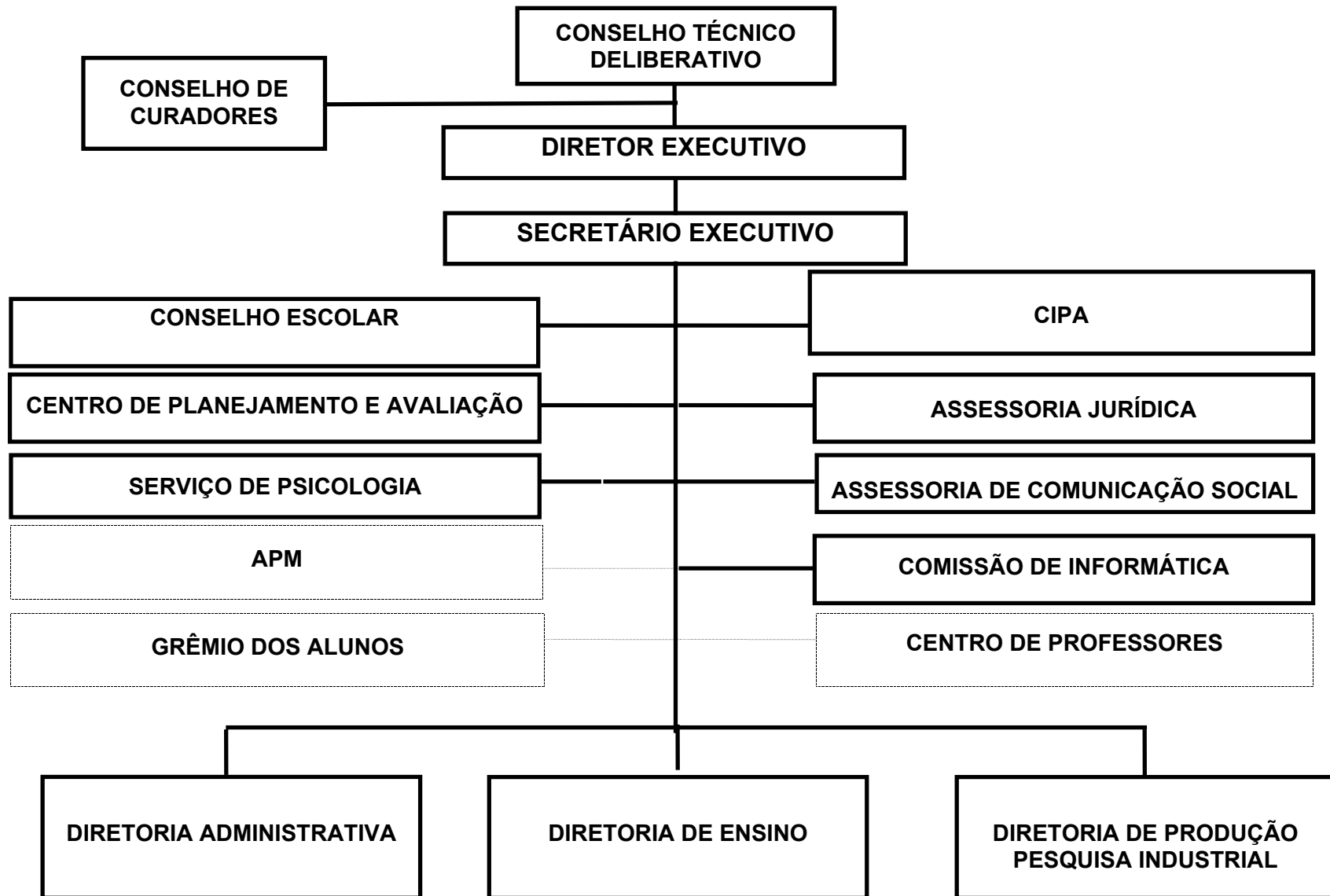

BASE LEGAL

LEI NR. 5.444, DE 23 DE JANEIRO DE 1967.
LEI NR. 6.102, DE 27 DE NOVEMBRO DE 1970.
LEI NR. 7.287, DE 10 DE SETEMBRO DE 1979.
LEI NR. 7.369, DE 18 DE ABRIL DE 1980.
LEI NR. 10.576, DE 14 DE NOVEMBRO DE 1995.
LEI NR. 10.718, DE 16 DE JANEIRO DE 1996.
LEI NR. 10.799, DE 10 DE JUNHO DE 1996.
DECRETO NR. 17.884, DE 03 DE MAIO DE 1966.
DECRETO NR. 18.418, DE 28 DE JANEIRO DE 1967.
DECRETO NR. 18.446, DE 28 DE FEVEREIRO DE 1967.
DECRETO NR. 21.363, DE 13 DE OUTUBRO DE 1971.
DECRETO NR. 35.219, DE 27 DE ABRIL DE 1994.
DECRETO NR. 35.808, DE 31 DE JANEIRO DE 1995.
DECRETO NR. 36.711, DE 03 DE JUNHO DE 1996.
DECRETO NR. 36.990, DE 04 DE NOVEMBRO DE 1996.
RESOLUÇÃO NR. 462/71.
RESOLUÇÃO CTD nr. 289 DE 27 DE ABRIL DE 1971
RESOLUÇÃO CTD NR. 1028 DE 27 DE JANEIRO DE 1994
RESOLUÇÃO CTD NR. 1104 DE 20 DE MARÇO DE 1996
RESOLUÇÃO CTD NR. 1417 DE 10 DE OUTUBRO DE 2000
LEI MUNICIPAL NR. 29/57
DECRETO LEGISLATIVO NR. 941 DE 17 DE JULHO DE 1957
DECRETO 18.061 DE 22 DE SETEMBRO DE 1966
DECRETO 33.487 DE 26 DE MARÇO DE 1990
DECRETO 36.281 DE 20 DE NOVEMBRO DE 1995
DECRETO 40.390 DE 25 DE OUTUBRO DE 2000

PRINCIPAIS ATRIBUIÇÕES

- OFERTAR A EDUCAÇÃO PROFISSIONAL, DE NÍVEL BÁSICO, TÉCNICO E TECNOLÓGICO, O ENSINO MÉDIO E A EDUCAÇÃO SUPERIOR.
- PRESTAR SERVIÇOS, PESQUISA E CONSULTORIA PARA EMPRESAS DA REGIÃO E DO ESTADO NAS ÁREAS DE ATUAÇÃO DA FUNDAÇÃO, ARTICULADOS COM OS CURSOS E COMUNIDADE.

RELAÇÃO DOS PROJETOS/ATIVIDADES

OBRAS E REFORMAS PREDIOS DA FUNDAÇÃO ESCOLA TÉCNICA LIBERATO SALZANO V.CUNHA
APOIO ADMINISTRATIVO
MANUTENÇÃO E AMPLIAÇÃO DOS CURSOS TÉCNICOS
PUBLICIDADE
PAGAMENTO DE PRECATORIOS

ESPECIFICAÇÃO (FONTE RECURSO / MODALIDADE)	CATEGORIAS ECONÔMICAS E GRUPOS DE DESPESAS						TOTAL
	3-DESPESAS CORRENTES			4-DESPESAS DE CAPITAL			
	1-Pessoal e Encargos Sociais	2-Juros e Enc. da Dívida	3-Outras Desp. Correntes	4-Investimentos	5-Inversões Financeiras	6-Amortização da Dívida	
TESOURO	14.750.410	10.000	1.094.339	146.000		36.000	16.036.749
TESOURO-VINCULADOS PELA CONSTITUICAO	14.750.410	10.000	1.094.339	146.000		36.000	16.036.749
90 APLICACOES DIRETAS	14.750.410	10.000	1.094.339	146.000		36.000	16.036.749
PROPRIOS DA FUNDACAO			2.044.300				2.044.300
90 APLICACOES DIRETAS			2.044.300				2.044.300
CONVENIOS			6.400				6.400
90 APLICACOES DIRETAS			6.400				6.400
TOTAIS	14.750.410	10.000	3.145.039	146.000		36.000	18.087.449

ESPECIFICAÇÃO (FUNTE RECURSO / MODALIDADE)	Classific. Funcional	CATEGORIAS ECONÔMICAS E GRUPOS DE DESPESAS						TOTAL
		3-DESPESAS CORRENTES			4-DESPESAS DE CAPITAL			
		1-Pessoal e Enc. Sociais	2-Juros e Enc. da Dívida	3-Outras Desp Correntes	4-Investim.	5-Inversões Financeiras	6-Amortização da Dívida	
(O) 0026 - SENTENÇAS JUDICIARIAS 4579 - PAGAMENTO DE PRECATORIOS	28.0061							
TESOURO-VINCULADOS PELA CONSTITUICAO		465.653						465.653
90 APLICACOES DIRETAS		465.653						465.653
ATENDER AO PAGAMENTO DOS DEBITOS DECORRENTES DE SENTENÇAS JUDICI- AIS.								
Quantidade: Un.Medida: Produto: PRECATORIO PAGO								
TOTAL PROGRAMA		465.653						465.653
(F) 0061 - EXPANSAO DA AÇAO INSTITUCIONAL 3081 - OBRAS E REFORMAS PREDIOS DA FUNDAÇAO ESCOLA TECNICA LIBERATO SALZANO V.CUNHA	12.0367							
TESOURO-VINCULADOS PELA CONSTITUICAO				75.000	125.000			200.000
90 APLICACOES DIRETAS				75.000	125.000			200.000
CONCLUIR A CONSTRUÇAO DO TELHADO PARA COBRIR O VAO INTERMEDIARIO DOS PREDIOS E PROMOVER A READEQUACAO DAS CONDICÖES DOS PREDIOS E DO MO DULO DESPORTIVO DA FUNDAÇAO LIBERATO.				75.000	125.000			200.000
Quantidade: 1 Un.Medida: M2 Produto: PREDIO REFORMADO								
4509 - PUBLICIDADE	12.0122							
PROPRIOS DA FUNDAÇAO				5.000				5.000
90 APLICACOES DIRETAS				5.000				5.000
ATENDER AS DEMANDAS DE PUBLICIDADE E PROPAGANDA DA INSTITUICAO NOS DIVERSOS MEIOS DE COMUNICACAO.				5.000				5.000
Quantidade: Un.Medida: Unidade Produto: Atividade desenvolvida								
TOTAL PROGRAMA				80.000	125.000			205.000
(F) 0062 - FORMACAO PROFISSIONAL 4371 - MANUTENCAO E AMPLIACAO DOS CURSOS TECNICOS	12.0363							
PROPRIOS DA FUNDAÇAO		10.530.000		1.175.500	21.000			11.726.500
90 APLICACOES DIRETAS				485.100				485.100
CONVENIOS				485.100				485.100
90 APLICACOES DIRETAS				6.400				6.400
90 APLICACOES DIRETAS				6.400				6.400
TESOURO-VINCULADOS PELA CONSTITUICAO		10.530.000		684.000	21.000			11.235.000
90 APLICACOES DIRETAS		10.530.000		684.000	21.000			11.235.000

ESPECIFICAÇÃO (FUNTE RECURSO / MODALIDADE)	Classific. Funcional	CATEGORIAS ECONÔMICAS E GRUPOS DE DESPESAS						TOTAL
		3-DESPESAS CORRENTES			4-DESPESAS DE CAPITAL			
		1-Pessoal e Enc. Sociais	2-Juros e Enc. da Dívida	3-Outras Desp Correntes	4-Investim.	5-Inversões Financeiras	6-Amortização da Dívida	
MANTER OS CURSOS TÉCNICOS DE QUÍMICA, ELETROTECNICA, MECANICA, ELETRONICA, SEGURANCA DO TRABALHO E AUTOMOTIVO, ATRAVES DO DESENVOLVIMENTO DOS SEUS CURRICULOS E PROGRAMAS CIENTIFICOS CULTURALS E COMUNITARIOS, FOMENTANDO AS ATIVIDADES DE PESQUISA E O DESENVOLVIMENTO DE PROGRAMAS INSTITUCIONAIS COM A REALIZACAO DE FEIRAS, MOSTRAS DE TECNOLOGIA (MOSTRATEC), SEMINARIOS DE EDUCACAO TECNOLÓGICA (SIET) E OUTROS DE CUNHO TÉCNICO E TECNOLÓGICO, BUSCANDO O APERFEIÇOAMENTO DAS HABILIDADES ADQUIRIDAS COM O CONHECIMENTO CIENTIFICO, CONSOLIDACAO DA INCUBADORA TECNOLÓGICA COMO MEIO AO DESENVOLVIMENTO DE PRODUTOS E SERVIÇOS A SOCIEDADE, SERVINDO DE APOIO A GERAÇÃO DE NEGÓCIOS, MARKETING E GESTÃO, PROPORCIONANDO GRATUIDADE E AUXÍLIO FINANCEIRO, A MEDIDA DAS DISPONIBILIDADES DA FUNDAÇÃO, AO ALUNOS COMPROVADAMENTE DESPROVIDOS DE CONDIÇÕES SOCIO-ECONÔMICAS.								
Quantidade: 3200 Un.Medida: Aluno Produto: Numero de matriculas atendidas								
TOTAL PROGRAMA		10.530.000		1.175.500	21.000		11.726.500	
(G) 0141 - APOIO ADMINISTRATIVO - FUNDACOES E AUTARQUIAS								
4236 - APOIO ADMINISTRATIVO	12.0122	3.754.757	10.000	1.889.539		36.000	5.690.296	
PROPRIOS DA FUNDACAO				1.554.200			1.554.200	
90 APLICACOES DIRETAS				1.554.200			1.554.200	
TESOURO-VINCULADOS PELA CONSTITUICAO		3.754.757	10.000	335.339		36.000	4.136.096	
90 APLICACOES DIRETAS		3.754.757	10.000	335.339		36.000	4.136.096	
APLICAR RECURSOS NA MANUTENCAO INSTITUCIONAL COMO ELEMENTO FUNDAMENTAL DE APOIO NAS ATIVIDADES DE ENSINO E ADMINISTRATIVA; MANTER OS DISPENDIOS NECESSARIOS A AMORTIZACAO DAS DIVIDAS DO INSS E PASEP.								
TOTAL PROGRAMA		3.754.757	10.000	1.889.539		36.000	5.690.296	
TOTAL ORGAO		14.750.410	10.000	3.145.039	146.000	36.000	18.087.449	



**GOVERNO DO ESTADO DO RIO GRANDE DO SUL
SECRETARIA DA COORDENAÇÃO E PLANEJAMENTO**

SECRETARIA ESTADUAL DA SAUDE

20.01 – GABINETE E ORGAOS CENTRAIS

20.33 – ENCARGOS GERAIS DA SECRETARIA ESTADUAL DA SAUDE

20.47 – FUNDO DE APOIO FINANCEIRO E DE RECUPERACAO DOS HOSPITAIS PRIVADOS E PUBLICOS

20.95 – FUNDO ESTADUAL DE SAUDE

20.69 – FUNDACAO ESTADUAL DE PRODUCAO E PESQUISA EM SAUDE – FEPPS

SECRETARIA ESTADUAL DA SAÚDE

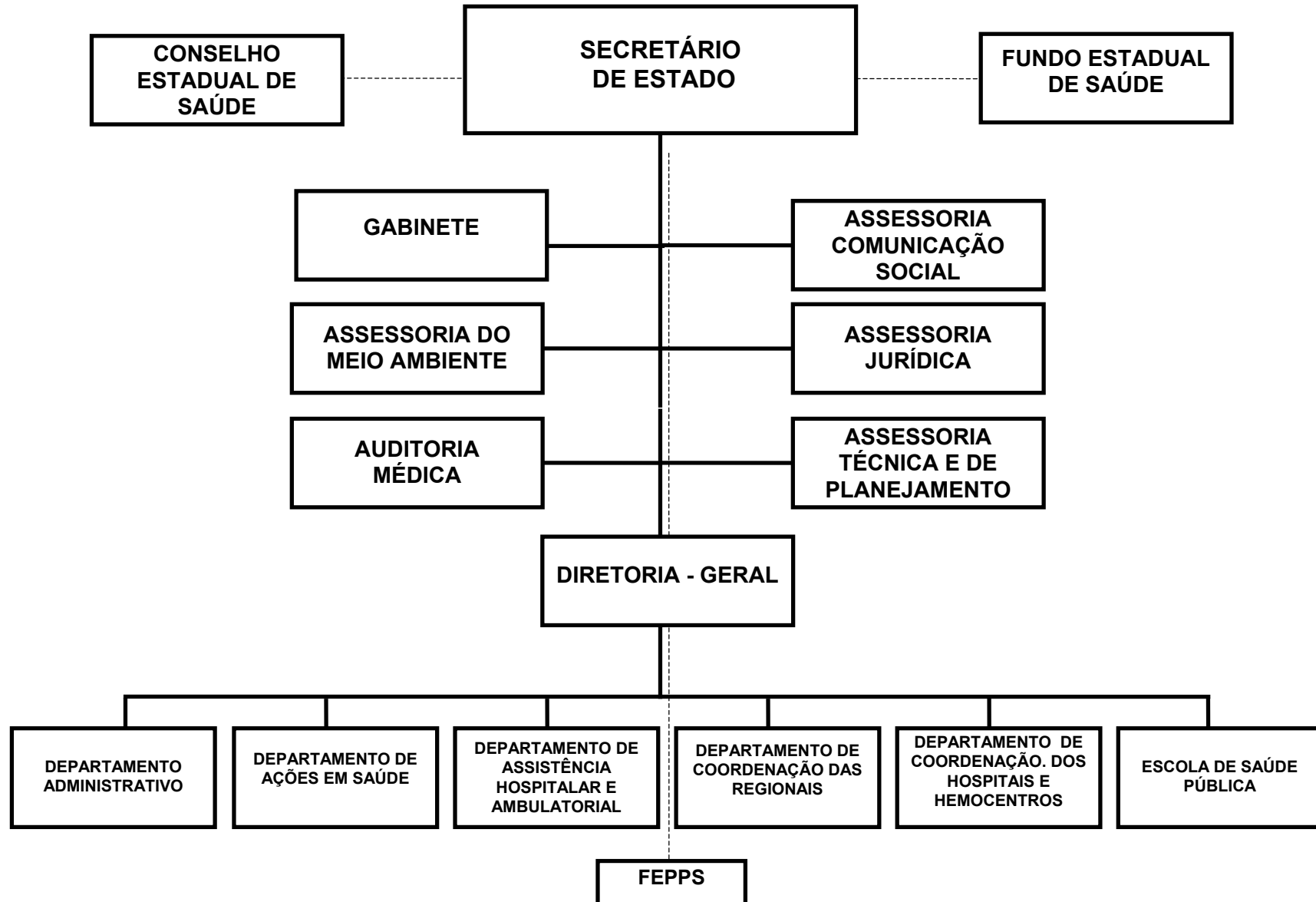

SECRETARIA ESTADUAL DA SAUDE

BASE LEGAL

CONSTITUICAO FEDERAL, DE 05 DE OUTUBRO DE 1988.
EMENDA CONSTITUCIONAL FEDERAL N. 29, 13 DE SETEMBRO DE 2000.
CONSTITUICAO ESTADUAL, DE 03 DE OUTUBRO DE 1989.
EMENDA CONSTITUCIONAL ESTADUAL N. 25, DE 22 JUNHO DE 1999.
LEI FEDERAL N. 8.080, DE 19 DE SETEMBRO DE 1990.
LEI FEDERAL N. 8.142, DE 28 DE DEZEMBRO DE 1990.
LEI FEDERAL N. 8.689, DE 27 DE JULHO DE 1993.
DECRETO FEDERAL N. 1.651, DE 28 DE SETEMBRO DE 1995.
LEI ESTADUAL N. 3.602, DE 01 DE DEZEMBRO DE 1958.
LEI ESTADUAL N. 6.503, DE 22 DE SETEMBRO DE 1972.
LEI ESTADUAL N. 6.575, DE 05 DE JULHO DE 1973.
LEI ESTADUAL N. 8.662, DE 29 DE JULHO DE 1988.
LEI ESTADUAL N. 10.097, DE 30 DE JANEIRO DE 1994.
LEI ESTADUAL N. 10.349, DE 29 DE DEZEMBRO DE 1994.
LEI ESTADUAL N. 10.356, DE 10 DE JANEIRO DE 1995.
LEI ESTADUAL N. 10.412, DE 23 DE JUNHO DE 1995.
LEI ESTADUAL N. 10.729, DE 11 DE MARCO DE 1996.
LEI ESTADUAL N. 10.830, DE 24 DE JULHO DE 1996.
LEI ESTADUAL N. 10.943, DE 07 DE ABRIL DE 1997.
LEI ESTADUAL N. 11.319, DE 01 DE ABRIL DE 1999.
LEI ESTADUAL N. 11.366, DE 31 DE AGOSTO DE 1999.
LEI ESTADUAL N. 11.751, DE 05 DE ABRIL DE 2002.
LEI ESTADUAL N. 11.772, DE 05 DE ABRIL DE 2002.
LEI ESTADUAL N. 11.789, DE 17 DE MAIO DE 2002.
LEI ESTADUAL N. 11.791, DE 22 DE MAIO DE 2002.
LEI ESTADUAL N. 11.792, DE 22 DE MAIO DE 2002.
LEI ESTADUAL N. 11.793, DE 20 DE MAIO DE 2002.
LEI ESTADUAL N. 11.804, DE 14 DE JUNHO DE 2002.
LEI ESTADUAL N. 11.811, DE 25 DE JUNHO DE 2002.
LEI ESTADUAL N. 11.867, DE 17 DE DEZEMBRO DE 2002.
LEI ESTADUAL N. 11.901, DE 25 DE ABRIL DE 2003.
LEI ESTADUAL N. 11.914, DE 20 DE MAIO DE 2003.
LEI ESTADUAL N. 12.104, DE 04 DE JUNHO DE 2004.
DECRETO ESTADUAL N. 17.868, DE 26 DE ABRIL DE 1966.
DECRETO ESTADUAL N. 19.801, DE 08 DE AGOSTO DE 1969.
DECRETO ESTADUAL N. 23.370, DE 14 DE OUTUBRO DE 1974.
DECRETO ESTADUAL N. 23.430, DE 24 DE OUTUBRO DE 1974.
DECRETO ESTADUAL N. 26.654, DE 23 DE JANEIRO DE 1978.
DECRETO ESTADUAL N. 32.114, DE 20 DE DEZEMBRO DE 1985.
DECRETO ESTADUAL N. 32.594, DE 15 DE AGOSTO DE 1987.
DECRETO ESTADUAL N. 32.681, DE 13 DE NOVEMBRO DE 1987.
DECRETO ESTADUAL N. 33.199, DE 02 DE JUNHO DE 1989.
DECRETO ESTADUAL N. 33.612, DE 20 DE JULHO DE 1990.
DECRETO ESTADUAL N. 33.845, DE 04 DE FEVEREIRO DE 1991.
DECRETO ESTADUAL N. 35.808, DE 31 DE JANEIRO DE 1995.
DECRETO ESTADUAL N. 35.920, DE 12 DE ABRIL DE 1995.
DECRETO ESTADUAL N. 35.960, DE 09 DE MAIO DE 1995.

DECRETO ESTADUAL N. 36.502, DE 11 DE MARÇO DE 1996.
 DECRETO ESTADUAL N. 36.978, DE 01 DE NOVEMBRO DE 1996.
 DECRETO ESTADUAL N. 39.544, DE 26 DE MAIO DE 1999.
 DECRETO ESTADUAL N. 39.691, DE 30 DE AGOSTO DE 1999.
 DECRETO ESTADUAL N. 39.870, DE 14 DE DEZEMBRO DE 1999.
 DECRETO ESTADUAL N. 39.871, DE 14 DE DEZEMBRO DE 1999.
 DECRETO ESTADUAL N. 41.310, DE 28 DE DEZEMBRO DE 2001.
 DECRETO ESTADUAL N. 41.491, DE 19 DE MARÇO DE 2002.
 DECRETO ESTADUAL N. 41.620, DE 20 DE MAIO DE 2002.
 DECRETO ESTADUAL N. 41.766, DE 06 DE AGOSTO DE 2002.
 DECRETO ESTADUAL N. 42.028, DE 18 DE DEZEMBRO DE 2002.
 DECRETO ESTADUAL N. 42.047, DE 26 DE DEZEMBRO DE 2002.
 DECRETO ESTADUAL N. 42.085, DE 30 DE DEZEMBRO DE 2002.
 DECRETO ESTADUAL N. 42.177, DE 20 DE MARÇO DE 2003.
 DECRETO ESTADUAL N. 42.199, DE 07 DE ABRIL DE 2003.
 DECRETO ESTADUAL N. 42.201, DE 07 DE ABRIL DE 2003.
 DECRETO ESTADUAL N. 42.204, DE 03 DE AGOSTO DE 2003.
 DECRETO ESTADUAL N. 42.283, DE 04 DE JUNHO DE 2003.
 DECRETO ESTADUAL N. 42.300, DE 16 DE JUNHO DE 2003.
 DECRETO ESTADUAL N. 42.306, DE 23 DE JUNHO DE 2003.
 DECRETO ESTADUAL N. 42.340, DE 11 DE JULHO DE 2003.
 DECRETO ESTADUAL N. 42.355, DE 18 DE JULHO DE 2003.
 DECRETO ESTADUAL N. 42.368, DE 29 DE JULHO DE 2003.
 DECRETO ESTADUAL N. 42.391, DE 15 DE AGOSTO DE 2003.
 DECRETO ESTADUAL N. 42.410, DE 29 DE AGOSTO DE 2003.
 DECRETO ESTADUAL N. 42.566, DE 29 DE SETEMBRO DE 2003.
 DECRETO ESTADUAL N. 42.985, DE 25 DE MARÇO DE 2004.
 DECRETO ESTADUAL N. 43.019, DE 19 DE ABRIL DE 2004.
 DECRETO ESTADUAL N. 43.069, DE 30 DE ABRIL DE 2004.
 DECRETO ESTADUAL N. 43.231, DE 13 DE JULHO DE 2004.
 DECRETO ESTADUAL N. 43.527, DE 29 DE DEZEMBRO DE 2004.
 DECRETO ESTADUAL N. 43.635, DE 21 DE FEVEREIRO DE 2005.
 DECRETO ESTADUAL N. 43.803, DE 20 DE MAIO DE 2005.
 DECRETO ESTADUAL N. 43.885, DE 17 DE JUNHO DE 2005.

PRINCIPAIS ATRIBUIÇÕES

- ESTABELECE E IMPLEMENTA AS DIRETRIZES DA POLÍTICA ESTADUAL DE SAÚDE DE ACORDO COM OS PRINCÍPIOS DO SISTEMA ÚNICO DE SAÚDE;
- COORDENAR O SISTEMA ÚNICO DE SAÚDE NO RIO GRANDE DO SUL POR MEIO DE REGULACÃO, CONTROLE, AVALIACÃO E FISCALIZACÃO DAS AÇÕES E SERVIÇOS DE SAÚDE PÚBLICOS E PRIVADOS.
- COOPERAR TÉCNICA E FINANCEIRAMENTE COM OS MUNICÍPIOS NA IMPLEMENTACÃO DOS SISTEMAS MUNICIPAIS, MICRORREGIONAIS, REGIONAIS E MACRORREGIONAIS DE SAÚDE OBEDECENDO OS PRINCÍPIOS DO SISTEMA ÚNICO DE SAÚDE;
- CUMPRIR O QUE DISPÕE AS CONSTITUIÇÕES FEDERAL E ESTADUAL NOS CAPÍTULOS DA SAÚDE E A LEGISLAÇÃO ESPECÍFICA;
- CAPACITAR E APERFEIÇOAR RECURSOS HUMANOS PARA A ÁREA DA SAÚDE;
- IMPLEMENTAR A VIGILÂNCIA EM SAÚDE (EPIDEMIOLÓGICA, SANITÁRIA E AMBIENTAL E SAÚDE DO TRABALHADOR);
- IMPLANTAR E IMPLEMENTAR AS ATIVIDADES DE PROMOÇÃO, PROTEÇÃO, RECUPERAÇÃO E REABILITAÇÃO.

- RACAO E REABILITACAO DA SAUDE COM ENFASE NA ESTRATEGIA DE IMPLEMENTACAO DO PROGRAMA DE SAUDE DA FAMILIA E BUSCANDO REDUZIR A MORTALIDADE INFANTIL NO ESTADO;
- AMPLIAR E APERFEIÇOAR A IMPLEMENTACAO DO SISTEMA DE INFORMACAO EM SAUDE VISANDO A QUALIFICACAO DO PROCESSO DECISORIO E DA PARTICIPACAO SOCIAL;
 - PROMOVER A DESCENTRALIZACAO DA GESTAO DOS SERVICOS DE SAUDE, COM ENFASE NA MUNICIPALIZACAO E REGIONALIZACAO DA ATENCAO, ARTICULANDO E INTEGRANDO OS SISTEMAS MUNICIPAIS DE SAUDE.

RELACAO DOS PROJETOS/ATIVIDADES

QUALIFICACAO DO HOSPITAL DE PRONTO SOCORRO DE PORTO ALEGRE
 PROGRAMA SOLIDARIEDADE
 ENSINO DE POS-GRADUACAO
 PAGAMENTO DE ACOES DE INFRA-ESTRUTURA EM SAUDE
 PUBLICIDADE
 APOIO ADMINISTRATIVO
 DIVULGACAO DAS ACOES DO CES.
 REESTRUTURACAO DAS AREAS FISICAS DO HOSPITAL.
 MODERNIZACAO GERENCIAL DAS ATIVIDADES MEIO DESCENTRALIZANDO DECISOES E INFORMA
 IMPLANTAR PLANO DE PROTECAO PATRIMONIAL
 IMPLANTACAO DE PLANO DIRETOR DE INFORMATICA
 REESTRUTURACAO DAS AREAS FISICAS DO HOSPITAL
 IMPLEMENTACAO DE RESIDENCIAS TERAPEUTICAS
 IMPLEMENTACAO DE ACOES DE AGROPECUARIA_- HOSPITAL COLONIA ITAPUA
 ATENDIMENTO DE PACIENTES PORTADORES DE TUBERCULOSE E HIV/AIDS.
 IMPLANTACAO DE LABORATORIO PROPRIO
 IMPLEMENTACAO DAS ACOES DO CONSELHO ESTADUAL DE ENTORPECENTES - CONEN/RS
 IMPLANTACAO DO FUNAD.
 IMPLEMENTACAO DE MECANISMOS DE CONTROLE SOCIAL
 ENSINO PROFISSIONAL
 EDUCACAO CONTINUADA
 DESENVOLVIMENTO INTRA E INTERINSTITUCIONAL
 ATENDIMENTO AOS PORTADORES DE TRANSTORNOS MENTAIS E DO COMPORTAMENTO.
 MANUTENCAO DO HOSPITAL COLONIA ITAPUA
 MANUTENCAO DO CENTRO DE SAUDE ESCOLA MURIALDO
 MANUTENCAO DO AMBULATORIO DE DERMATOLOGIA SANITARIA
 ACOES DE INFRAESTRUTURA DAS COORDENADORIAS REGIONAIS
 FORNECIMENTO VALE REFEICAO_E AUXILIO TRANSPORTE
 PAGAMENTO DE ABONO FAMILIA A SERVIDORES DA SECRETARIA DA SAUDE
 ENCARGOS COM INATIVOS DA SECRET SAUDE
 APOIO FINANCEIRO E RECUPERACAO DE HOSPITAIS PUBLICOS E PRIVADOS - FUNAFIR
 CONSTRUCAO DE UNIDADE DA REDE SARAH DE HOSPITAIS NO RIO GRANDE DO SUL
 ESTRUTURAR O CENTRO DE VIGILANCIA EM SAUDE
 REGIONALIZACAO DA SAUDE
 IMPLANTACAO DO ATENDIMENTO PRÉ-HOSPITALAR - SALVAR
 CAPACITACAO DOS GESTORES MUNICIPAIS E COORDENADORIAS REGIONAIS DE SAUDE.
 CAPACITACAO PARA AS ESF E COORDENADORIAS REGIONAIS DE SAUDE.
 ATENCAO INTEGRAL A CRIANCA E AO ADOLESCENTE
 ATENCAO INTEGRAL A SAUDE DO ADULTO

ATENCAO A SAUDE DA MULHER
ATENCAO INTEGRAL A SAUDE DO IDOSO
ATENCAO INTEGRAL A SAUDE INDIGENA
VIVA A CRIANCA
DESENVOLVER A GESTAO E DESCENTRALIZACAO DA VIGILANCIA AMBIENTAL
IMPLANTAR O SISTEMA DE VIGILANCIA DE SAUDE DO TRABALHADOR
DESENVOLVER A GESTAO E DESCENTRALIZACAO DA VIGILANCIA EPIDEMIOLOGICA E DO CONTRO
REPASSAR RECURSOS MENSALMENTE AOS MUNICIPIOS HABILITADOS CONFORME CRITERIOS DEFI
ACOMPANHAR O DESEMPENHO DOS MUNICIPIOS ATRAVES DO SISTEMA DE MONITORAMENTO DA G
PARCERIA RESOLVE
FORNECIMENTO DE MEDICAMENTOS PARA A TERCEIRA IDADE
FORNECIMENTO DE MEDICAMENTOS DE ALTO CUSTO PARA OS USUARIOS
CONTRAPARTIDA ESTADUAL AO INCENTIVO A ASSISTENCIA FARMACEUTICA AOS MUNICIPIOS DO
PRODUCAO DE MATERIAL TECNICO-CIENTIFICO NA AREA DE ABRANGENCIA DA ASSISTENCIA FA
CAPACITACAO E ATUALIZACAO DE RECURSOS HUMANOS NA AREA DO DESENVOLVIMENTO INFANTI
DISPONIBILIZACAO DE SUPORTE TECNICO E FINANCEIRO PARA ACOMPANHAMENTO DO PROGRAMA
DIVULGACAO DO PROGRAMA E MOBILIZACAO DA SOCIEDADE
CONTROLE E AVALIACAO DO PROGRAMA
ATENDIMENTO DE URGENCIA E EMERGENCIA
CUCA LEGAL - PREVENCAO AO USO DO ACOOL E DROGAS E CONTROLE DA DEPRESSAO.
ATENCAO INTEGRAL A SAUDE MENTAL.
EXPANSAO DAS EQUIPES DE SAUDE DA FAMILIA ATRAVES DE REPASSE DE INCENTIVO ESTADUA
ACOMPANHAMENTO, AVALIACAO E SUPERVISAO DAS EQUIPES DE SAUDE DA FAMILIA.
PROMOCAO E DIVULGACAO DO PSF.
VERÃO GAÚCHO
REGIAO RESOLVE - CP
SANEAMENTO COMUNITARIO - PROSAN - CP
SAUDE DA FAMILIA - CP
PUBLICIDADE NO SUS
SANEAMENTO COMUNITARIO / PROSAN
SISTEMAS DE INFORMACOES EM SAUDE
GESTAO PLENA DO SISTEMA ESTADUAL DE SAUDE
ASSISTENCIA COMPLEMENTAR A DEMANDAS EMERGENCIAIS
IMPLANTAÇÃO E IMPLEMENTAÇÃO DAS CENTRAIS DE REGULAÇÃO
GERENCIAMENTO DAS AÇÕES DO SUS
CO-FINANCIAMENTO DE HOSPITAIS
GERENCIAR A DESCENTRALIZAÇÃO DO SISTEMA ESTADUAL DE VIGILANCIA SANITARIA
DOACAO DE ORGAOS E TRANSPLANTES
REABILITAR OS PORTADORES DE DEFICIENCIAS

ESPECIFICAÇÃO (FONTE RECURSO / MODALIDADE)	CATEGORIAS ECONÔMICAS E GRUPOS DE DESPESAS						TOTAL
	3-DESPESAS CORRENTES			4-DESPESAS DE CAPITAL			
	1-Pessoal e Encargos Sociais	2-Juros e Enc. da Dívida	3-Outras Desp. Correntes	4-Investimentos	5-Inversões Financeiras	6-Amortização da Dívida	
TESOURO	268.980.542		678.248.851	67.796.901			1.015.026.294
TESOURO-LIVRES			59.434				59.434
90 APLICACOES DIRETAS			59.434				59.434
TESOURO-CONTRAPARTIDA			24.033.725	1.976.825			26.010.550
40 TRANSF. A MUNICIPIOS			16.826.100	18.000			16.844.100
50 TRANSF. INST. PRIV. S/FINS L			40.566				40.566
80 TRANSF. AO EXTERIOR				300.000			300.000
90 APLICACOES DIRETAS			7.167.059	1.658.825			8.825.884
TESOURO-VINCULADOS POR LEI			45.382				45.382
90 APLICACOES DIRETAS			45.382				45.382
TESOURO-VINCULADOS PELA CONSTITUICAO	268.980.542		654.110.310	65.820.076			988.910.928
40 TRANSF. A MUNICIPIOS			177.431.887	14.851.873			192.283.760
50 TRANSF. INST. PRIV. S/FINS L			128.664.855	14.258.248			142.923.103
80 TRANSF. AO EXTERIOR			13.262.000	270.000			13.532.000
90 APLICACOES DIRETAS	268.980.542		334.751.568	36.439.955			640.172.065
PROPRIOS DA FUNDACAO			8.594.500	810.500			9.405.000
90 APLICACOES DIRETAS			8.594.500	810.500			9.405.000
CONVENIOS			438.420.593	15.622.946			454.043.539
40 TRANSF. A MUNICIPIOS			4.668.226	1.200.188			5.868.414
50 TRANSF. INST. PRIV. S/FINS L			100.000				100.000
80 TRANSF. AO EXTERIOR			2.523.862				2.523.862
90 APLICACOES DIRETAS			431.128.505	14.422.758			445.551.263
TOTAIS	268.980.542		1.125.263.944	84.230.347			1.478.474.833

ESPECIFICAÇÃO (FONTE RECURSO / MODALIDADE)	CATEGORIAS ECONÔMICAS E GRUPOS DE DESPESAS						TOTAL
	3-DESPESAS CORRENTES			4-DESPESAS DE CAPITAL			
	1-Pessoal e Encargos Sociais	2-Juros e Enc. da Dívida	3-Outras Desp. Correntes	4-Investimentos	5-Inversões Financeiras	6-Amortização da Dívida	
TESOURO	266.574.235		671.709.603	65.524.000			1.003.807.838
TESOURO-LIVRES			59.434				59.434
90 APLICACOES DIRETAS			59.434				59.434
TESOURO-CONTRAPARTIDA			23.948.545	1.073.875			25.022.420
40 TRANSF. A MUNICIPIOS			16.826.100	18.000			16.844.100
50 TRANSF. INST. PRIV. S/FINS L			40.566				40.566
80 TRANSF. AO EXTERIOR				300.000			300.000
90 APLICACOES DIRETAS			7.081.879	755.875			7.837.754
TESOURO-VINCULADOS POR LEI			45.382				45.382
90 APLICACOES DIRETAS			45.382				45.382
TESOURO-VINCULADOS PELA CONSTITUICAO	266.574.235		647.656.242	64.450.125			978.680.602
40 TRANSF. A MUNICIPIOS			177.431.887	14.851.873			192.283.760
50 TRANSF. INST. PRIV. S/FINS L			128.664.855	14.258.248			142.923.103
80 TRANSF. AO EXTERIOR			13.262.000	270.000			13.532.000
90 APLICACOES DIRETAS	266.574.235		328.297.500	35.070.004			629.941.739
CONVENIOS			437.035.831	5.907.708			442.943.539
40 TRANSF. A MUNICIPIOS			4.668.226	1.200.188			5.868.414
50 TRANSF. INST. PRIV. S/FINS L			100.000				100.000
80 TRANSF. AO EXTERIOR			2.523.862				2.523.862
90 APLICACOES DIRETAS			429.743.743	4.707.520			434.451.263
TOTAIS	266.574.235		1.108.745.434	71.431.708			1.446.751.377

R\$ 1,00

ESPECIFICAÇÃO (FUNTE RECURSO / MODALIDADE)	Classific. Funcional	CATEGORIAS ECONÔMICAS E GRUPOS DE DESPESAS					TOTAL
		3-DESPESAS CORRENTES			4-DESPESAS DE CAPITAL		
		1-Pessoal e Enc. Sociais	2-Juros e Enc. da Dívida	3-Outras Desp Correntes	4-Investim.	5-Inversões Financeiras	
(A) 0138 - PROGRAMA DE APOIO ADMINISTRATIVO 2488 - APOIO ADMINISTRATIVO	10.0122						
TESOURO-VINCULADOS PELA CONSTITUICAO		88.801.041		35.470.000	19.892.504		144.163.545
90 APLICACOES DIRETAS		88.801.041		35.470.000	19.892.504		144.163.545
GARANTIR O APOIO OPERACIONAL DE MODO A MANTER OS NIVEIS DE ESTOQUE, DISTRIBUICAO E ARMAZENAMENTO DE MATERIAIS E EQUIPAMENTOS E AS ACOES E OS SERVICOS DA SECRETARIA DA SAUDE. ASSEGURAR A MANUTENCAO PREVENTIVA E A PLENA CONDICAO DE USO DOS BENS MOVEIS E IMOVEIS.		88.801.041		35.470.000	19.892.504		144.163.545
TOTAL PROGRAMA		88.801.041		35.470.000	19.892.504		144.163.545
(F) 0234 - ATENDIMENTO A POPULACAO ASILAR RESIDUAL DE HANSENIANOS E PORTADORES DE TRANSTORN							
5611 - REESTRUTURACAO DAS AREAS FISICAS DO HOSPITAL.	10.0302			300.000	100.000		400.000
TESOURO-VINCULADOS PELA CONSTITUICAO				300.000	100.000		400.000
90 APLICACOES DIRETAS				300.000	100.000		400.000
REFORMAR E READEQUAR AS ENFERMIARIAS, PAVILHOES DE INTERNACAO PSIQUIATRICA E PAVILHAO DE DIVERSOES. RECUPERAR AS INSTALACOES DE SANEAMENTO, ELETRIFICACAO, VIARIA, CALDERARIA E TELEFONIA.				300.000	100.000		400.000
Quantidade: 215 Un.Medida: M2 Produto: Area fisica reestruturada							
6261 - IMPLEMENTACAO DE ACOES DE AGROPECUARIA_- HOSPITAL COLONIA ITAPUA	10.0302			10.000	100.000		110.000
TESOURO-VINCULADOS PELA CONSTITUICAO				10.000	100.000		110.000
90 APLICACOES DIRETAS				10.000	100.000		110.000
OTIMIZAR O SERVICO DE AGROPECUARIA, TORNANDO O HOSPITAL AUTOSUFICIENTE E PODENDO SUPRIR AS NECESSIDADES DE OUTROS HOSPITAIS, ALEM DE TRANSFORMAR O SERVICO EM UM POLO IRRADIADOR DE PRATICAS AGRICOLAS ECOLOGICAS PARA A REGIAO.				10.000	100.000		110.000
Quantidade: 40 Un.Medida: PERCENTUAL Produto: Hospitais beneficiados							
6484 - MANUTENCAO DO HOSPITAL COLONIA ITAPUA	10.0302	11.733.941		5.860.000	300.000		17.893.941
TESOURO-VINCULADOS PELA CONSTITUICAO		11.733.941		5.860.000	300.000		17.893.941
90 APLICACOES DIRETAS		11.733.941		5.860.000	300.000		17.893.941
PROPORCIONAR ASSISTENCIA A POPULACAO ASILAR RESIDUAL DE HANSENIANOS PORTADORES DE TRANSTORNOS MENTAIS E DO COMPORTAMENTO, BEM COMO, ATENDIMENTO AMBULATORIAL A COMUNIDADE EXTERNA.		11.733.941		5.860.000	300.000		17.893.941
Quantidade: 13123 Un.Medida: ATENDIMENTOS Produto: Paciente atendido							
TOTAL PROGRAMA		11.733.941		6.170.000	500.000		18.403.941
(F) 0235 - ATENDIMENTO DE PACIENTES PORTADORES DE TUBERCULOSE E HIV/AIDS E DERMATOLOGIA SAN							

EP0002

R\$ 1,00

ESPECIFICAÇÃO (FUNTE RECURSO / MODALIDADE)	Classific. Funcional	CATEGORIAS ECONÔMICAS E GRUPOS DE DESPESAS					TOTAL
		3-DESPESAS CORRENTES			4-DESPESAS DE CAPITAL		
		1-Pessoal e Enc. Sociais	2-Juros e Enc. da Dívida	3-Outras Desp Correntes	4-Investim.	5-Inversões Financeiras	
6262 - ATENDIMENTO DE PACIENTES PORTADORES DE TUBERCULOSE E HIV/AIDS. TESOURO-VINCULADOS PELA CONSTITUICAO 90 APLICACOES DIRETAS MANTER AS ATIVIDADE DE ASSISTENCIA HOSPITALAR A PORTADORES DE TU- BERCULOSE E CO-INFECCAO, TB/HIV E AS ATIVIDADES AMBULATORIAIS DE ASSIS- TENCIA E APOIO A PORTADORES DE TUBERCULOSE, HIV E AIDS. Quantidade: 30000 Un.Medida: Pessoa Produto: Paciente atendido	10.0302	9.854.479		5.000.000	500.000		15.354.479
		9.854.479		5.000.000	500.000		15.354.479
		9.854.479		5.000.000	500.000		15.354.479
6263 - IMPLANTACAO DE LABORATORIO PROPRIO TESOURO-VINCULADOS PELA CONSTITUICAO 90 APLICACOES DIRETAS IMPLANTAR LABORATORIO DE PATOLOGIA CLINICA, ANATOMO E CITO- PATOLOGIA, NECESSARIO PARA O APOIO DA ESTRUTURA DE ASSISTENCIA DO COM- PLEXO HOSPITALAR SANATORIO PARTENON E PARA ATENDER A REDE PRÓPRIA DA SES (HOSPITAL SAO PEDRO, HOSPITAL COLONIA ITAPUA, CENTRO DE SAUDE MJRI- ALDO, AMBULATORIO DE DERMATOLOGIA SANITARIA) E SISTEMA PENITENCIARIO. Quantidade: 86000 Un.Medida: Exames Produto: Exames laboratoriais realizados	10.0302			100.000	400.000		500.000
				100.000	400.000		500.000
				100.000	400.000		500.000
6590 - MANUTENÇÃO DO AMBULATORIO DE DERMATOLOGIA SANITARIA TESOURO-VINCULADOS PELA CONSTITUICAO 90 APLICACOES DIRETAS DESENVOLVER ACOES DE PREVENCAO, DIAGNOSTICO E TRATAMENTO EM DST/AIDS E DERMATOLOGIA, BEM COMO, ATUAR NA CAPACITACAO DE PROFISSIO- NAIS DA REDE PUBLICA DE SAUDE. Quantidade: 100 Un.Medida: Percentual Produto: Pessoas atendidas	10.0301			405.000	90.000		495.000
				405.000	90.000		495.000
				405.000	90.000		495.000
TOTAL PROGRAMA		9.854.479		5.505.000	990.000		16.349.479
(G) 0236 - CONTROLE SOCIAL - CONEN/RS							
6264 - IMPLEMENTAÇÃO DAS AÇÕES DO CONSELHO ESTADUAL DE ENTORPECENTES - CONEN/RS TESOURO-VINCULADOS PELA CONSTITUICAO 90 APLICACOES DIRETAS IMPLEMENTAR AS ACOES DO CONEN/RS. Quantidade: 2 Un.Medida: Produto Produto: Produtos adquiridos	10.0125	210.803		25.000			235.803
		210.803		25.000			235.803
		210.803		25.000			235.803
6266 - IMPLANTACAO DO FUNAD. TESOURO-VINCULADOS PELA CONSTITUICAO 90 APLICACOES DIRETAS	10.0125			30.000	30.000		60.000
				30.000	30.000		60.000
				30.000	30.000		60.000

ESPECIFICAÇÃO (FUNTE RECURSO / MODALIDADE)	Classific. Funcional	CATEGORIAS ECONÔMICAS E GRUPOS DE DESPESAS					TOTAL
		3-DESPESAS CORRENTES			4-DESPESAS DE CAPITAL		
		1-Pessoal e Enc. Sociais	2-Juros e Enc. da Dívida	3-Outras Desp. Correntes	4-Investim.	5-Inversões Financeiras	
<p>CONSTITUIR UM COMITE CONSULTIVO COM REPRESENTANTES DAS SECRETARIAS DE SAUDE, JUSTICA E SEGURANCA, CENTRAL DE LICITACOES, SECRETARIA DA FAZENDA, ENTRE OUTROS PARA DESIGNAR COMISSAO DE AVALIACAO E LICITACAO REALIZAR LEVANTAMENTO DOS BENS DO TRAFICO APREENDIDOS NO ESTADO, ENCAMINHAR LISTAGEM A SECRETARIA NACIONAL ANTI-DROGAS, ENTRE OUTRAS ACOES.</p> <p>Quantidade: 1 Un.Medida: Convenio Produto: Convenio implantado/projetos financiados</p>							
TOTAL PROGRAMA		210.803		55.000	30.000		295.803
(G) 0237 - CONTROLE SOCIAL NO SUS							
2509 - DIVULGACAO DAS ACOES DO CES.	10.0125			150.000	50.000		200.000
TESOURO-VINCULADOS PELA CONSTITUICAO				150.000	50.000		200.000
90 APLICACOES DIRETAS				150.000	50.000		200.000
ELABORAR MATERIAIS DE DIVULGACAO SOBRE AS ATIVIDADES DO CONSELHO ESTADUAL DA SAUDE.							
Quantidade: 200000 Un.Medida: Pessoa Produto: Pessoas informadas							
6268 - IMPLEMENTACAO DE MECANISMOS DE CONTROLE SOCIAL	10.0125			20.000			20.000
TESOURO-VINCULADOS PELA CONSTITUICAO				20.000			20.000
90 APLICACOES DIRETAS				20.000			20.000
INTENSIFICAR A ATUACAO DAS COMISSOES DO CONSELHO ESTADUAL DE SAUDE, CONSELHOS REGIONAIS E MUNICIPAIS DE SAUDE, ELABORAR MATERIAIS DE DIVULGACAO REALIZAR SEMINARIOS, CONFERENCIAS, PLENARIAS, FORUNS E DE MAIS ESPAÇOS DE DISCUSSAO DE AGENDA POLITICA DO SUS.							
Quantidade: 300000 Un.Medida: Pessoa Produto: Pessoas capacitadas							
TOTAL PROGRAMA				170.000	50.000		220.000
(G) 0238 - FORMACAO DE RECURSOS HUMANOS PARA A SAUDE							
2485 - ENSINO DE POS-GRADUACAO	10.0128	46.707.184		4.200.000			50.907.184
TESOURO-VINCULADOS PELA CONSTITUICAO		46.707.184		4.200.000			50.907.184
90 APLICACOES DIRETAS		46.707.184		4.200.000			50.907.184
REALIZAR PROGRAMA DE RESIDENCIA INTEGRADA EM SAUDE COLETIVA: CURSO DE ESPECIALIZACAO EM SAUDE DA FAMILIA, EM SAUDE PUBLICA, ENFERMAGEM NA ATENCAO BASICA, SAUDE MENTAL COLETIVA, VIGILANCIA EM SAUDE, SAUDE BUCAL, GESTAO DE SISTEMAS E SERVICOS DA SAUDE, INICIAR A QUALIFICACAO DOS RECURSOS HUMANOS DA SES ATRAVES DE MESTRADO PROFISSIONAL.							
Quantidade: 422 Un.Medida: Pessoa Produto: Aluno formado							
6271 - ENSINO PROFISSIONAL	10.0128			20.000			20.000
TESOURO-VINCULADOS PELA CONSTITUICAO				20.000			20.000

ESPECIFICAÇÃO (FUNTE RECURSO / MODALIDADE)	Classific. Funcional	CATEGORIAS ECONÔMICAS E GRUPOS DE DESPESAS						TOTAL
		3-DESPESAS CORRENTES			4-DESPESAS DE CAPITAL			
		1-Pessoal e Enc. Sociais	2-Juros e Enc. da Dívida	3-Outras Desp Correntes	4-Investim.	5-Inversões Financeiras	6-Amortização da Dívida	
90 APLICACOES DIRETAS REALIZAR ANUALMENTE O CURSO TECNICO DE ENFERMAGEM E TRABALHAR PARA A FINALIZACAO DA CONSTRUCAO DOS PROJETOS E REALIZACAO DOS SEGUIN- TES CURSOS: TECNICO EM HIGIENE DENTAL, TECNICO EM VIGILANCIA EM SAUDE TECNICO EM REGISTRO E INFORMACAO DE SAUDE, SISTEMATIZAR, DEMANDAS SETO RIAS (CURSOS DE QUALIFICACAO BASICA) DE ATIVIDADES E PROGRAMAS DE EN- SINO PROFISSIONAL NAO OFERECIDOS NO ESTADO.				20.000			20.000	
Quantidade: 105 Un.Medida: Pessoa Produto: Aluno formado 6272 - EDUCACAO CONTINUADA	10.0128			400.000			400.000	
TESOURO-VINCULADOS PELA CONSTITUICAO				400.000			400.000	
90 APLICACOES DIRETAS REALIZAR CURSOS QUE CONTEMPLAM AS ESPECIFICIDADES DAS AREAS DA ATENCAO INTEGRAL A SAUDE E VIGILANCIAS EM SAUDE, IMPLEMENTAR PROGRAMAS DE APERFEIÇAMENTO DO CORPO DOCENTE E ADMINISTRATIVO DA SES, COM INSER CAO DA HUMANIZACAO NO ATENDIMENTO INTERNO E EXTERNO, INCLUINDO CURSOS PARA GESTORES, JORNALISTAS, PRIMEIRA INFANCIA E OUTROS.				400.000			400.000	
Quantidade: 3114 Un.Medida: Pessoa Produto: Aluno capacitado 6273 - DESENVOLVIMENTO INTRA E INTERINSTITUCIONAL	10.0128			5.922.250	150.000		6.072.250	
TESOURO-VINCULADOS PELA CONSTITUICAO				5.922.250	150.000		6.072.250	
80 TRANSF. AO EXTERIOR				5.392.250	120.000		5.512.250	
90 APLICACOES DIRETAS IMPLEMENTAR AS ATIVIDADES, PROGRAMAS E PROJETOS DE MELHORIA DAS CONDICÕES DE TRABALHO, DA QUALIFICACAO DOS RECURSOS HUMANOS PRO- PRIOS E DE CAPACITACAO DE CONSELHEIROS DE SAUDE.				530.000	30.000		560.000	
Quantidade: 14360 Un.Medida: Hora Produto: Tempo dispendido a qualificacao profissional 6589 - MANUTENÇÃO DO CENTRO DE SAUDE ESCOLA MURIALDO	10.0301			1.135.000	75.000		1.210.000	
TESOURO-VINCULADOS PELA CONSTITUICAO				1.135.000	75.000		1.210.000	
90 APLICACOES DIRETAS DESENVOLVER ACOES DE PREVENCAO, DIAGNOSTICO E TRATAMENTO EM DST/ AIDS E DERMATOLOGIA, BEM COMO, ATUAR NA CAPACITACAO DE PROFISSIONAIS DA REDE PUBLICA DE SAUDE.				1.135.000	75.000		1.210.000	
Quantidade: 100 Un.Medida: Percentual Produto: Profissional capacitado								
TOTAL PROGRAMA		46.707.184		11.677.250	225.000		58.609.434	
(G) 0241 - INFORMACAO PARA A VIDA 2487 - PUBLICIDADE	10.0122			3.500.000			3.500.000	
TESOURO-VINCULADOS PELA CONSTITUICAO				3.500.000			3.500.000	
90 APLICACOES DIRETAS				3.500.000			3.500.000	

ESPECIFICAÇÃO (FUNTE RECURSO / MODALIDADE)	Classific. Funcional	CATEGORIAS ECONÔMICAS E GRUPOS DE DESPESAS					TOTAL
		3-DESPESAS CORRENTES			4-DESPESAS DE CAPITAL		
		1-Pessoal e Enc. Sociais	2-Juros e Enc. da Dívida	3-Outras Desp. Correntes	4-Investim.	5-Inversões Financeiras	
DESENVOLVER CAMPANHAS EDUCATIVAS, DISSEMINANDO INFORMACOES ATRAVES DE ELABORACAO DE FOLHETOS, CARTAZES, ADESIVOS E TODAS AS OUTRAS FORMAS DE MIDIA, BEM COMO, MOBILIZAR A IMPRENSA PARA DIVULGAR OS PROJETOS IMPLEMENTADOS PELA SES. Quantidade: 10500000 Un.Medida: Pessoa Produto: Populacao informada							
TOTAL PROGRAMA			3.500.000				3.500.000
(G) 0242 - MODERNIZACAO GERENCIAL E DESENVOLVIMENTO INSTITUCIONAL							
2486 - PAGAMENTO DE ACOES DE INFRA-ESTRUTURA EM SAUDE	10.0302						
TESOURO-VINCULADOS PELA CONSTITUICAO			34.148.941				34.148.941
50 TRANSF.INST.PRIV.S/FINS L			34.148.941				34.148.941
IMPLEMENTAR AS ACOES DE SAUDE AMBULATORIAIS, DE APOIO E DIAGNOSTICO HOSPITALARES, DE PESQUISA E COOPERACAO TECNICA, ALIMENTANDO A RESOLUTIVIDADE DOS SERVICOS DE SAUDE, QUALIFICAR E INVESTIR NA INFRA-ESTRUTURA EXISTENTE E NO ACESSO AS ESPECIALIDADES, PRIORITARIAMENTE ONDE NAO EXISTEM ESTES SERVICOS LIGADOS AO SUS. Quantidade: 100 Un.Medida: Percentual Produto: Convenios e similares implementados							
5614 - MODERNIZACAO GERENCIAL DAS ATIVIDADES MEIO DESCENTRALIZANDO DECISOES E INFORMACOES.	10.0122		100.000				100.000
TESOURO-VINCULADOS PELA CONSTITUICAO			100.000				100.000
90 APLICACOES DIRETAS			100.000				100.000
INSTALAR SISTEMAS INFORMATIZADOS PARA ELABORACAO, ACOMPANHAMENTO DE INSTRUMENTOS DE CONTRATOS, CONVENIOS, CONSULTAS E OUTROS. CAPACITACAO GERENCIAL DE SERVIDORES ENVOLVIDOS NA EXECUCAO DAS ATIVIDADES. FACILITAR O ACESSO A POPULACAO AOS SERVICOS DA SES. DESBUROCRATIZACAO DAS ATIVIDADES MEIO. CAPACITAR SERVIDORES PARA O USO DOS SISTEMAS INFORMATIZADOS DO MINISTERIO DA SAUDE E DA PROCERGS. Quantidade: 100 Un.Medida: % Produto: Pessoal capacitado							
5615 - IMPLANTAR PLANO DE PROTECAO PATRIMONIAL	10.0122				130.000		230.000
TESOURO-VINCULADOS PELA CONSTITUICAO			100.000		130.000		230.000
90 APLICACOES DIRETAS			100.000		130.000		230.000
ELABORAR E IMPLANTAR O PLANO DE PROTECAO PATRIMONIAL ESTABELECENDO AS NECESSIDADES DE ADEQUACAO DAS INSTALACOES FISICAS, INSTALACAO DE VIGILANCIA MONITORADA, ARMADA E OUTRAS. DEFINIR A CONTRATAÇÃO DE PLANOS DE SEGUROS PARA OS CASOS DE ROUBO, INCENDIOS, VANDALISMOS, E OUTRAS SITUACOES. INSTALAR EQUIPAMENTOS E MATERIAIS NECESSARIOS PARA GARANTIR A SEGURANCA DOS PREDIOS E USUARIOS. Quantidade: 1 Un.Medida: Unidade Produto: Plano de seguranca implantado							
5616 - IMPLANTACAO DE PLANO DIRETOR DE INFORMATICA	10.0122		100.000		200.000		300.000
TESOURO-VINCULADOS PELA CONSTITUICAO			100.000		200.000		300.000
90 APLICACOES DIRETAS			100.000		200.000		300.000

R\$ 1,00

ESPECIFICAÇÃO (FUNTE RECURSO / MODALIDADE)	Classific. Funcional	CATEGORIAS ECONÔMICAS E GRUPOS DE DESPESAS					TOTAL
		3-DESPESAS CORRENTES			4-DESPESAS DE CAPITAL		
		1-Pessoal e Enc. Sociais	2-Juros e Enc. da Dívida	3-Outras Desp Correntes	4-Investim.	5-Inversões Financeiras	
TESOURO-VINCULADOS PELA CONSTITUICAO 40 TRANSF. A MUNICIPIOS AMPLIAR E QUALIFICAR O ATENDIMENTO DE URGENCIAS E EMERGENCIAS NA REGIAO METROPOLITANA DE PORTO ALEGRE. Quantidade: Un.Medida: Produto: HPS QUALIFICADO				800.000 800.000			800.000 800.000
TOTAL PROGRAMA				800.000			800.000
(F) 0250 - SAUDE MENTAL 5618 - IMPLEMENTACAO DE RESIDENCIAS TERAPEUTICAS	10.0302			100.000 100.000 50.000 50.000			100.000 100.000 50.000 50.000
TESOURO-VINCULADOS PELA CONSTITUICAO 40 TRANSF. A MUNICIPIOS 90 APLICACOES DIRETAS APOIAR OS MUNICIPIOS NA REINSERCAO DE PACIENTES EGRESSOS DE HOSPI- TAIS PSIQUIATRICOS PUBLICOS NA COMUNIDADE. Quantidade: 50 Un.Medida: PACIENTE Produto: PACIENTES REINSERIDOS NA COMUNIDADE				100.000			100.000
TOTAL PROGRAMA				100.000			100.000
(G) 0260 - PROGRAMA SOLIDARIEDADE 2184 - PROGRAMA SOLIDARIEDADE	10.0302			4.420.000 4.420.000 1.860.000 2.560.000			4.420.000 4.420.000 1.860.000 2.560.000
TESOURO-VINCULADOS PELA CONSTITUICAO 40 TRANSF. A MUNICIPIOS 50 TRANSF. INST.PRIV.S/FINS L DESTINAR RECURSOS A ENTIDADES DA AREA DA SAUDE PARTICIPANTES DO PROGRAMA SOLIDARIEDADE, CONFORME O DISPOSTO NA LEI N. 12.022 DE 17/12/ 2003.				4.420.000			4.420.000
TOTAL PROGRAMA				4.420.000			4.420.000
TOTAL ORGAO		170.844.657		109.951.191	22.967.504		303.763.352

ESPECIFICAÇÃO (FONTE RECURSO / MODALIDADE)	Classific. Funcional	CATEGORIAS ECONÔMICAS E GRUPOS DE DESPESAS						TOTAL
		3-DESPESAS CORRENTES			4-DESPESAS DE CAPITAL			
		1-Pessoal e Enc. Sociais	2-Juros e Enc. da Dívida	3-Outras Desp Correntes	4-Investim.	5-Inversões Financeiras	6-Amortização da Dívida	
(0) 0093 - PREVIDENCIA SOCIAL A SERVIDORES E PENSIONISTAS DO ESTADO 8820 - ENCARGOS COM INATIVOS DA SECRET SAUDE	09.0272	92.224.635					92.224.635	
TESOURO-VINCULADOS PELA CONSTITUICAO		92.224.635					92.224.635	
90 APLICACOES DIRETAS		92.224.635					92.224.635	
PAGAR PROVENTOS, ABONO FAMILIA E AUXILIO FUNERAL REFERENTES AOS SERVIDORES INATIVOS DA SECRETARIA DA SAUDE.								
TOTAL PROGRAMA		92.224.635					92.224.635	
(0) 9998 - OPERACOES ESPECIAIS 2697 - FORNECIMENTO VALE REFEICAO_E AUXILIO TRANSPORTE	10.0122			4.600.000			4.600.000	
TESOURO-VINCULADOS PELA CONSTITUICAO				4.600.000			4.600.000	
90 APLICACOES DIRETAS				4.600.000			4.600.000	
FORNECER VALE-REFEICAO E VALE-TRANSPORTE AOS SERVIDORES DA SECRE- TARIA DA SAUDE.								
2721 - PAGAMENTO DE ABONO FAMILIA A SERVIDORES DA SECRETARIA DA SAUDE	10.0122	3.504.943					3.504.943	
TESOURO-VINCULADOS PELA CONSTITUICAO		3.504.943					3.504.943	
90 APLICACOES DIRETAS		3.504.943					3.504.943	
EFETUAR PAGAMENTOS REFERENTES A ABONO-FAMILIA PARA SERVIDORES ATIVOS E INATIVOS DA SECRETARIA DA SAUDE.								
TOTAL PROGRAMA		3.504.943		4.600.000			8.104.943	
TOTAL ORGAO		95.729.578		4.600.000			100.329.578	

R\$ 1,00

ESPECIFICAÇÃO (FONTE RECURSO / MODALIDADE)	Classific. Funcional	CATEGORIAS ECONÔMICAS E GRUPOS DE DESPESAS						TOTAL
		3-DESPESAS CORRENTES			4-DESPESAS DE CAPITAL			
		1-Pessoal e Enc. Sociais	2-Juros e Enc. da Dívida	3-Outras Desp. Correntes	4-Investim.	5-Inversões Financeiras	6-Amortização da Dívida	
(F) 0244 - NOVA RELAÇÃO COM OS HOSPITAIS 8511 - APOIO FINANCEIRO E RECUPERAÇÃO DE HOSPITAIS PÚBLICOS E PRIVADOS - FUNAFIR	10.0302			7.000.000				7.000.000
TESOURO-VINCULADOS PELA CONSTITUIÇÃO				7.000.000				7.000.000
50 TRANSF. INST. PRIV. S/FINS L				7.000.000				7.000.000
APOIAR A RECUPERAÇÃO FINANCEIRA COM VISTAS A MELHORIA DA QUALIDADE DOS SERVIÇOS DOS HOSPITAIS PRIVADOS SEM FINS LUCRATIVOS, CONVENIADOS AO SUS E HOSPITAIS PÚBLICOS NO ÂMBITO DO ESTADO, DE ACORDO COM A LEI N. 11.366 DE 31/08/1999.								
Quantidade: 5 Un. Medida: hospital Produto: HOSPITAL RECUPERADO FINANCEIRAMENTE								
	TOTAL PROGRAMA			7.000.000				7.000.000
	TOTAL ORGAO			7.000.000				7.000.000

ESPECIFICAÇÃO (FUNTE RECURSO / MODALIDADE)	Classific. Funcional	CATEGORIAS ECONÔMICAS E GRUPOS DE DESPESAS						TOTAL
		3-DESPESAS CORRENTES			4-DESPESAS DE CAPITAL			
		1-Pessoal e Enc. Sociais	2-Juros e Enc. da Dívida	3-Outras Desp Correntes	4-Investim.	5-Inversões Financeiras	6-Amortização da Dívida	
(F) 0232 - ASSISTENCIA COMPLEMENTAR								
5610 - CONSTRUCAO DE UNIDADE DA REDE SARAH DE HOSPITAIS NO RIO GRANDE DO SUL	10.0242				9.500.000			9.500.000
TESOURO-VINCULADOS PELA CONSTITUICAO					9.500.000			9.500.000
90 APLICACOES DIRETAS					9.500.000			9.500.000
CONSTRUIR CENTRO TERCIARIO DE REFERENCIA E ASSISTENCIA AO PORTADOR DE DEFICIENCIA, DA REDE SARAH DE HOSPITAIS, NO ESTADO.								
Quantidade: 30000 Un.Medida: M2 Produto: Centro construido								
8071 - ASSISTENCIA COMPLEMENTAR A DEMANDAS EMERGENCIAIS	10.0302			2.000.000				2.000.000
TESOURO-VINCULADOS PELA CONSTITUICAO				2.000.000				2.000.000
90 APLICACOES DIRETAS				2.000.000				2.000.000
ATENDER A DEMANDA DE CLIENTELA COM NECESSIDADES ESPECIFICAS, DETERMINACOES JUDICIAIS, TERMOS DE AJUSTES COM PROMOTORIAS E DEMAIS PACTUACOES ENTRE GESTORES.								
Quantidade: 100 Un.Medida: Percentual Produto: Paciente atendido								
9069 - REABILITAR OS PORTADORES DE DEFICIENCIAS	10.0242			31.600.000	2.500.000			34.100.000
TESOURO-VINCULADOS PELA CONSTITUICAO				31.600.000	2.500.000			34.100.000
50 TRANSF. INST. PRIV. S/FINS L				1.500.000				1.500.000
90 APLICACOES DIRETAS				30.100.000	2.500.000			32.600.000
IMPLANTAR REDE HIERARQUIZADA E REGIONALIZADA DE SERVICOS DE ATENCAO AO PORTADOR DE DEFICIENCIA NO RIO GRANDE DO SUL. QUALIFICAR OS PROFISSIONAIS DOS SERVICOS DE ATENDIMENTO AOS PACIENTES PORTADORES DE DEFICIENCIA.								
Quantidade: 38 Un.Medida: Unidade Produto: Centro de rehabilitacao implementado								
	TOTAL PROGRAMA			33.600.000	12.000.000			45.600.000
(F) 0233 - ATENCAO INTEGRAL A SAUDE								
6253 - ATENCAO INTEGRAL A CRIANCA E AO ADOLESCENTE	10.0301			80.000	10.000			90.000
TESOURO-VINCULADOS PELA CONSTITUICAO				80.000	10.000			90.000
90 APLICACOES DIRETAS				80.000	10.000			90.000
DESENVOLVER, EM CONJUNTO COM OS MUNICIPIOS, ACOES E SERVICOS DE PROMOCAO E PROTECAO A SAUDE, DIAGNOSTICO E TRATAMENTO DE DOENCAS, E ESPECIAL AS DE MAIOR PREVALENCIA E A SOCIO-REABILITACAO EM TODAS AS ETAPAS: PRE-NATAL, PARTO E PUERPERIO, INFANCIA E ADOLESCENCIA. REDUZIR SITUACOES DE RISCO, DE ABUSO E MAUS TRATOS EM CRIANCAS E ADOLESCENTES.								
Quantidade: 16 Un.Medida: 1/1000 Produto: Reducao da mortalidade infantil e infantil tardia, atendimento diferenciado a crianas e adolescentes abusados.								

R\$ 1,00

ESPECIFICAÇÃO (FUNTE RECURSO / MODALIDADE)	Classific. Funcional	CATEGORIAS ECONÔMICAS E GRUPOS DE DESPESAS					TOTAL
		3-DESPESAS CORRENTES			4-DESPESAS DE CAPITAL		
		1-Pessoal e Enc. Sociais	2-Juros e Enc. da Dívida	3-Outras Desp Correntes	4-Investim.	5-Inversões Financeiras	
6254 - ATENCAO INTEGRAL A SAUDE DO ADULTO	10.0301			5.835.350		197.500	6.032.850
TESOURO-VINCULADOS PELA CONSTITUICAO				5.835.350		197.500	6.032.850
40 TRANSF. A MUNICIPIOS				50.000		40.000	90.000
50 TRANSF.INST.PRIV.S/FINS L				30.000			30.000
80 TRANSF. AO EXTERIOR				3.347.850		50.000	3.397.850
90 APLICACOES DIRETAS				2.407.500		107.500	2.515.000
PROMOVER A ATENCAO INTEGRAL A SAUDE DO ADULTO COM ENFASE NAS AREAS DE PROMOCAO E PREVENCAO, ACOMPANHAMENTO E REABILITACAO DA POPULACAO ADULTA.							
Quantidade: 2 Un.Medida: 1/100.000 Produto: NUMERO DE MORTES NA FAIXA ETARIA DE 20 a 59 anos por doencas cardiova sculares e causas externas							
6255 - ATENCAO A SAUDE DA MULHER	10.0301			40.000		25.000	65.000
TESOURO-VINCULADOS PELA CONSTITUICAO				40.000		25.000	65.000
90 APLICACOES DIRETAS				40.000		25.000	65.000
ATENDER INTEGRALMENTE A MULHER VIA PROMOCAO, PREVENCAO A SAUDE, ATENDIMENTO A DOENCA, REABILITACAO E ALIVIO DO SOFRIMENTO, CONSIDERAN- DO AS QUESTOES INERENTES AO GENERO E AOS PROBLEMAS DE RELEVANCIA COMO: PLANEJAMENTO FAMILIAR, ESTADO NUTRICIONAL, PRE-NATAL, PARTO, NASCIMEN- TO, PUERPERIO, CLIMATERIO, CANCER DE COLO E MAMA E VIOLENCIA CONTRA A MULHER, PRIORIZAR ACOES AOS PROBLEMAS DE SAUDE QUE APRESENTAM RELEVAN- CIA EPIDEMIOLOGICA A SAUDE DA MULHER.							
Quantidade: 41 Un.Medida: N OBITOS/100.000 NASC.VIVOS Produto: MORTALIDADE MATERNA REDUZIDA							
6256 - ATENCAO INTEGRAL A SAUDE DO IDOSO	10.0301			70.000			70.000
TESOURO-VINCULADOS PELA CONSTITUICAO				70.000			70.000
90 APLICACOES DIRETAS				70.000			70.000
REALIZAR, COM OS MUNICIPIOS, ACOES QUE PROPICIEM O ENVELHECIMENTO SAUVAVEL, QUALIFICAR E REORGANIZAR A REDE DE SERVICOS, DE ACORDO COM AS NECESSIDADES CONSTATADAS ATRAVES DE PREVENCAO PRIMARIA/SECUNDARIA, COM PRESTACAO DE ATENDIMENTO DOMICILIAR, AMBULATORIAL E HOSPITALAR AO IDOSO, OBJETIVANDO A REABILITACAO E O ALIVIO DO SOFRIMENTO CAUSADO PE- LAS DOENÇAS CRONICO-DEGENERATIVAS. FOMENTAR A QUALIDADE DE VIDA E A SUA INSERCAO SOCIO-FAMILIAR E COMUNITARIA.							
Quantidade: 74 Un.Medida: Anos vividos Produto: Aumento da expectativa de vida							
6257 - ATENCAO INTEGRAL A SAUDE INDIGENA	10.0301			30.000			30.000
TESOURO-VINCULADOS PELA CONSTITUICAO				30.000			30.000
90 APLICACOES DIRETAS				30.000			30.000
ATENDER A SAUDE DO INDIO CONSIDERANDO A INTEGRALIDADE DA ATENCAO INCLUSIVE NOS ASPECTOS NUTRICIONAIS E AS PECULIARIDADES CULTURAIS E ESPECIFICIDADES DAS 2 ETNIAS, COM ENFASE NOS SERVICOS BASICOS DE SAUDE E NA CO-RESPONSABILIDADE DAS ESFERAS DE GOVERNO, GARANTINDO O ACESSO AS ESTRUTURAS ASSISTENCIAIS DE MAIOR COMPLEXIDADE, A VIGILANCIA EM SAUDE, DECORRE DA NECESSIDADE DE ACOMPANHAMENTO ESPECIFICO A ESTE GRUPO.							

R\$ 1,00

ESPECIFICAÇÃO (FUNTE RECURSO / MODALIDADE)	Classific. Funcional	CATEGORIAS ECONÔMICAS E GRUPOS DE DESPESAS						TOTAL
		3-DESPESAS CORRENTES			4-DESPESAS DE CAPITAL			
		1-Pessoal e Enc. Sociais	2-Juros e Enc. da Dívida	3-Outras Desp Correntes	4-Investim.	5-Inversões Financeiras	6-Amortização da Dívida	
Quantidade: 99 Un.Medida: % Produto: Populacao indigena tratada 6260 - VIVA A CRIANCA	10.0301			1.030.000				1.030.000
TESOURO-VINCULADOS PELA CONSTITUICAO				1.030.000				1.030.000
40 TRANSF. A MUNICIPIOS				1.000.000				1.000.000
90 APLICACOES DIRETAS				30.000				30.000
QUALIFICAR A ATENCAO A SAUDE DA CRIANCA, NO PRE-NATAL, NASCIMENTO E PRIMEIRO ANO DE VIDA.								
Quantidade: 13 Un.Medida: 1/1000 Produto: Reducao de coeficiente de mortalidade infantil 7106 - SANEAMENTO COMUNITARIO - PROSAN - CP	10.0512							
TESOURO-VINCULADOS PELA CONSTITUICAO					360.124			360.124
40 TRANSF. A MUNICIPIOS					360.124			360.124
REALIZAR ACOES DE SANEAMENTO ALTERNATIVO DE BAIXO CUSTO, ENVOLVENDO ATIVIDADES PREVENTIVAS E/OU EDUCATIVAS DE MANEIRA ECOLOGICA.					360.124			360.124
Quantidade: Un.Medida: Domicilio Produto: Domicilio beneficiado 8046 - SANEAMENTO COMUNITARIO / PROSAN	10.0512							
TESOURO-VINCULADOS PELA CONSTITUICAO				530.000	3.300.000			3.830.000
40 TRANSF. A MUNICIPIOS				530.000	3.300.000			3.830.000
90 APLICACOES DIRETAS				530.000	3.300.000			3.300.000
REALIZAR ACOES DE SANEAMENTO ALTERNATIVO DE BAIXO CUSTO, ENVOLVENDO ATIVIDADES PREVENTIVAS E/OU EDUCATIVAS DE MANEIRA ECOLOGICA.								530.000
Quantidade: 7500 Un.Medida: Domicilio Produto: Domicilio beneficiado 8047 - SISTEMAS DE INFORMACOES EM SAUDE	10.0301							
TESOURO-VINCULADOS PELA CONSTITUICAO				75.000	10.000			85.000
90 APLICACOES DIRETAS				75.000	10.000			85.000
CRIAR SISTEMA DE INFORMACOES EM MORTALIDADE, NASCIMENTO E NOTIFICACAO DE AGRAVOS DE INTERESSE NACIONAL E ESTADUAL MENSURAM A QUALIDADE DA ASSISTENCIA PRESTADA, POSSIBILITANDO O PLANEJAMENTO OBJETIVO, VISAN DO O APRIMORAMENTO DAS ACOES DE SAUDE. OS SISTEMAS DISPONIBILIZAM O CONHECIMENTO E ACOMPANHAMENTO DO PERFIL EPIDEMIOLOGICO DO RS. SERVEM COMO BASE PARA O MS CONHECER A SITUACAO NACIONAL.				75.000	10.000			85.000
Quantidade: 3 Un.Medida: Publicacao Produto: PUBLICAÇÃO ANUAL DO SIM (SISTEMA DE MORTALIDADE), SINASC (SISTEMA DE NASCIDOS VIVOS) E SINAN (SISTEMA DE INFORMAÇÃO DE AGRAVOS NOTIFICÁVEIS)								
TOTAL PROGRAMA				7.690.350	3.902.624			11.592.974

ESPECIFICAÇÃO (FUNTE RECURSO / MODALIDADE)	Classific. Funcional	CATEGORIAS ECONÔMICAS E GRUPOS DE DESPESAS						TOTAL
		3-DESPESAS CORRENTES			4-DESPESAS DE CAPITAL			
		1-Pessoal e Enc. Sociais	2-Juros e Enc. da Dívida	3-Outras Desp Correntes	4-Investim.	5-Inversões Financeiras	6-Amortização da Dívida	
(G) 0239 - GESTAO PLENA DO SISTEMA ESTADUAL DE SAUDE 8065 - GESTAO PLENA DO SISTEMA ESTADUAL DE SAUDE CONVENIOS 90 APLICACOES DIRETAS CONTRATAR, CONTROLAR E EFETUAR PAGAMENTOS A REDE PRESTADORA DE SERVICOS AO SUS. Quantidade: 100 Un.Medida: % Produto: PRESTADORES DE SERVICOS DE SAUDE_PAGOS	10.0302			407.077.511			407.077.511	407.077.511
				407.077.511			407.077.511	407.077.511
				407.077.511			407.077.511	407.077.511
	TOTAL PROGRAMA			407.077.511			407.077.511	407.077.511
(G) 0240 - IMPLANTACAO DA VIGILANCIA EM SAUDE 5612 - ESTRUTURAR O CENTRO DE VIGILANCIA EM SAUDE TESOURO-VINCULADOS PELA CONSTITUICAO 90 APLICACOES DIRETAS INTEGRAR A ESTRUTURA DAS 4 DIVISOES DE VIGILANCIA(EPIDEMIOLOGICA, AMBIENTAL, SAUDE DO TRABALHADOR E SANITARIA) NA MESMA AREA FISICA,GARANTINDO A GESTAO UNICA COM A OTIMIZACAO DAS AREAS TECNICAS E ADMINISTRATIVAS. Quantidade: 1 Un.Medida: Unidade Produto: Atividades de vigilancia em saude centralizadas	10.0122			150.000	30.000		180.000	180.000
				150.000	30.000		180.000	180.000
				150.000	30.000		180.000	180.000
6275 - DESENVOLVER A GESTAO E DESCENTRALIZACAO DA VIGILANCIA AMBIENTAL TESOURO-VINCULADOS PELA CONSTITUICAO 90 APLICACOES DIRETAS IMPLANTAR A VIGILANCIA DE AGRAVOS, RISCOS E FATORES DETERMINANTES E CONDICIONANTES DA SAUDE DA POPULACAO RELACIONADOS AO AMBIENTE. COORDENAR A DESCENTRALIZACAO DAS ACOES DE VIGILANCIA AMBIENTAL. Quantidade: 110 Un.Medida: Municipios Produto: Municipios com a vigilancia ambiental plena e integrada ao centro de vigilancia em saude.	10.0541			80.000	20.000		100.000	100.000
				80.000	20.000		100.000	100.000
				80.000	20.000		100.000	100.000
6276 - IMPLANTAR O SISTEMA DE VIGILANCIA DE SAUDE DO TRABALHADOR TESOURO-CONTRAPARTIDA 90 APLICACOES DIRETAS CONVENIOS 90 APLICACOES DIRETAS TESOURO-VINCULADOS PELA CONSTITUICAO 40 TRANSF. A MUNICIPIOS 90 APLICACOES DIRETAS	10.0331			9.654.376	3.525.503		13.179.879	13.179.879
				50.325	15.875		66.200	66.200
				50.325	15.875		66.200	66.200
				94.051	13.503		107.554	107.554
				94.051	13.503		107.554	107.554
				9.510.000	3.496.125		13.006.125	13.006.125
				9.500.000	3.486.125		12.986.125	12.986.125
				10.000	10.000		20.000	20.000

ESPECIFICAÇÃO (FONTE RECURSO / MODALIDADE)	Classific. Funcional	CATEGORIAS ECONÔMICAS E GRUPOS DE DESPESAS					TOTAL
		3-DESPESAS CORRENTES			4-DESPESAS DE CAPITAL		
		1-Pessoal e Enc. Sociais	2-Juros e Enc. da Dívida	3-Outras Desp Correntes	4-Investim.	5-Inversões Financeiras	
TESOURO-CONTRAPARTIDA				4.516.800			4.516.800
90 APLICACOES DIRETAS				500.000			500.000
CONVENIOS				500.000			500.000
90 APLICACOES DIRETAS				4.016.800			4.016.800
DESENVOLVER CAMPANHAS EDUCATIVAS DE PREVENCAO E PROMOCAO DA SAUDE DISSEMINANDO INFORMACOES ATRAVES DA ELABORACAO DE PECAS PUBLICITARIAS, UTILIZANDO ESPAÇOS DE MÍDIA E OUTROS, OFERECENDO A POPULACAO GAUCHA INFORMACAO ATUALIZADA E DE QUALIDADE.				4.016.800			4.016.800
Quantidade: 10500000 Un.Medida: Pessoas Produto: Pessoas informadas							
TOTAL PROGRAMA				4.516.800			4.516.800
(F) 0243 - MUNICIPIO RESOLVE							
6282 - REPASSAR RECURSOS MENSALMENTE AOS MUNICIPIOS HABILITADOS CONFORME CRITERIOS DEFINIDOS							
10.0301				67.500.000			67.500.000
TESOURO-VINCULADOS PELA CONSTITUICAO				67.500.000			67.500.000
40 TRANSF. A MUNICIPIOS				67.500.000			67.500.000
REPASSAR RECURSOS FINANCEIROS FUNDO A FUNDO, A 100% DOS MUNICIPIOS, DISTRIBUIDOS CONFORME CRITERIOS TECNICOS, A PARTIR DA HABILITACAO DOS MESMOS A UMA DAS MODALIDADES DE GESTAO PREVISTAS NA NORMA OPERACIONAL DA ASSISTENCIA A SAUDE (NOAS-SUS 01/2002). A UTILIZACAO DOS RECURSOS DEVERA ESTAR PREVISTA EM PLANO DE APLICACAO ANUAL, APROVADO PELO CONSELHO MUNICIPAL DE SAUDE.							
Quantidade: 60000000 Un.Medida: R\$ Produto: Recurso repassado							
6283 - ACOMPANHAR O DESEMPENHO DOS MUNICIPIOS ATRAVES DO SISTEMA DE MONITORAMENTO DA GESTAO EM SAUDE (INDICADORES E METAS)							
10.0301				20.000			20.000
TESOURO-VINCULADOS PELA CONSTITUICAO				20.000			20.000
90 APLICACOES DIRETAS				20.000			20.000
ACOMPANHAR E AVALIAR CONSTANTEMENTE OS INDICADORES E METAS PACTUADOS ENTRE OS GESTORES, CONTIDOS NO RELATORIOS DE GESTAO MUNICIPAIS, EM VERSAO ELETRONICA, QUE DEVERAO SER APRESENTADOS TRIMESTRAL E ANUALMENTE.							
Quantidade: 496 Un.Medida: Unidade Produto: Relatorio analisado							
6603 - VERAO GAUCHO							
10.0301				4.000.000			4.000.000
TESOURO-VINCULADOS PELA CONSTITUICAO				4.000.000			4.000.000
40 TRANSF. A MUNICIPIOS				4.000.000			4.000.000
IMPLEMENTAR AÇÕES DE VIGILÂNCIA SANITÁRIA, EPIDEMIOLÓGICA E AMBIENTAL.							
Quantidade: Un.Medida: Municipio Produto: Municipios com acoes implementadas							
TOTAL PROGRAMA				71.520.000			71.520.000

R\$ 1,00

ESPECIFICAÇÃO (FUNTE RECURSO / MODALIDADE)	Classific. Funcional	CATEGORIAS ECONÔMICAS E GRUPOS DE DESPESAS						TOTAL
		3-DESPESAS CORRENTES			4-DESPESAS DE CAPITAL			
		1-Pessoal e Enc. Sociais	2-Juros e Enc. da Dívida	3-Outras Desp Correntes	4-Investim.	5-Inversões Financeiras	6-Amortização da Dívida	
(F) 0244 - NOVA RELACAO COM OS HOSPITAIS 6284 - PARCERIA RESOLVE	10.0302			61.100.000			61.100.000	
TESOURO-VINCULADOS PELA CONSTITUICAO				61.100.000			61.100.000	
40 TRANSF. A MUNICIPIOS				8.500.000			8.500.000	
50 TRANSF. INST. PRIV. S/FINS L				10.000.000			10.000.000	
90 APLICACOES DIRETAS				42.600.000			42.600.000	
ESTABELECEER UMA NOVA RELACAO COM OS HOSPITAIS, ATRAVES DO REPASSE DE INCENTIVOS FINANCEIROS, BUSCANDO ATINGIR METAS E INDICADORES PACTUADOS, REMUNERANDO TAMBEM ACOES VOLTADAS PARA A PROMOCAO E PREVENCAO E NAO SO DOENCA. CRIAR DE FORMA ALTERNATIVA A MODALIDADE DE INTERNACAO DOMICILIAR.								
Quantidade: 70 Un.Medida: % Produto: Hospitais vinculados ao Programa								
8077 - CO-FINANCIAMENTO DE HOSPITAIS	10.0302			48.350.480	45.000		48.395.480	
TESOURO-VINCULADOS PELA CONSTITUICAO				48.350.480	45.000		48.395.480	
40 TRANSF. A MUNICIPIOS				2.660.000	45.000		2.705.000	
50 TRANSF. INST. PRIV. S/FINS L				45.690.480			45.690.480	
DESENVOLVER COOPERACAO TECNICO-FINANCEIRA COM HOSPITAIS ESTRATEGICOS AOS SUS, ESPECIALMENTE OS PUBLICOS E OS SEM FINS LUCRATIVOS, MANTIDOS POR METO DE CONVENIO OU TERMO DE AJUSTE VISANDO GARANTIR A ASSISTENCIA A SAUDE.								
Quantidade: 100 Un.Medida: % Produto: HOSPITAIS VINCULADOS AO PROJETO.								
9068 - DOACAO DE ORGAOS E TRANSPLANTES	10.0302			350.000			350.000	
TESOURO-VINCULADOS PELA CONSTITUICAO				350.000			350.000	
90 APLICACOES DIRETAS				350.000			350.000	
CREDENCIAR INSTITUICOES E EQUIPES DE TRANSPLANTES DE ACORDO COM A POLITICA DE SAUDE DO RS E A REGULAMENTACAO DO SISTEMA NACIONAL DE TRANSPLANTES, ELABORACAO DE ESTRATEGIAS PARA ATENDER A DEMANDA POR TRANSPLANTES, REGULACAO DA ATIVIDADE DE CAPTACAO E TRANSPLANTES DE ORGAOS E TECIDOS HUMANOS, DISTRIBUICAO DE ORGAOS E TECIDOS CAPTADOS A TRAVES DE LISTA UNICA, CONTROLE E AVALIACAO DA ATIVIDADE.								
Quantidade: 100 Un.Medida: % Produto: PACIENTES TRANSPLANTADOS								
	TOTAL PROGRAMA			109.800.480	45.000		109.845.480	
(F) 0245 - POLITICA ESTADUAL DE ASSISTENCIA FARMACEUTICA 6285 - FORNECIMENTO DE MEDICAMENTOS PARA A TERCEIRA IDADE	10.0301			100.000			100.000	
TESOURO-VINCULADOS PELA CONSTITUICAO				100.000			100.000	
40 TRANSF. A MUNICIPIOS				100.000			100.000	

R\$ 1,00

ESPECIFICAÇÃO (FUNTE RECURSO / MODALIDADE)	Classific. Funcional	CATEGORIAS ECONÔMICAS E GRUPOS DE DESPESAS						TOTAL
		3-DESPESAS CORRENTES			4-DESPESAS DE CAPITAL			
		1-Pessoal e Enc. Sociais	2-Juros e Enc. da Dívida	3-Outras Desp. Correntes	4-Investim.	5-Inversões Financeiras	6-Amortização da Dívida	
<p>SUPLEMENTAR OS RECURSOS FINANCEIROS DA CONTRAPARTIDA ESTADUAL AO INCENTIVO A ASSISTENCIA FARMACEUTICA BASICA PARA A AQUISICAO DE MEDICAMENTOS BASICOS PARA A POPULACAO DA TERCEIRA IDADE (IGUAL OU SUPERIOR A 60 ANOS), ATRAVES DO REPASSE TRIMESTRAL, PELO FUNDO ESTADUAL DE SAUDE AOS FUNDOS MUNICIPAIS DE SAUDE.</p> <p>Quantidade: 496 Un.Medida: Municipio Produto: Municipios beneficiados</p> <p>6286 - FORNECIMENTO DE MEDICAMENTOS DE ALTO CUSTO PARA OS USUARIOS</p>	10.0301			178.759.434			178.759.434	
<p>TESOURO-LIVRES</p> <p>90 APLICACOES DIRETAS</p> <p>TESOURO-VINCULADOS PELA CONSTITUICAO</p> <p>90 APLICACOES DIRETAS</p>			59.434	59.434			59.434	
<p>GARANTIR O ACESSO A MEDICAMENTOS EXCEPCIONAIS E MEDICAMENTOS ESPECIAIS, UTILIZADOS PARA O TRATAMENTO DE AGRAVOS DE MEDIA E ALTA COMPLEXIDADE QUE SAO ADQUIRIDOS E FINANCIADOS PELA SES E OS USUARIOS SAO CADASTRADOS EM SISTEMA PROPRIO DA SES. OS MEDICAMENTOS EXCEPCIONAIS SAO RESSARCIDOS PELO MINISTERIO DA SAUDE ATRAVES DA AUTORIZACAO DE PAGAMENTO ALTO CUSTO (APAC).</p> <p>Quantidade: 89000 Un.Medida: Pessoas Produto: Usuarios beneficiados</p> <p>6287 - CONTRAPARTIDA ESTADUAL AO INCENTIVO A ASSISTENCIA FARMACEUTICA AOS MUNICIPIOS DO RS</p>	10.0301			16.726.100			16.726.100	
<p>TESOURO-CONTRAPARTIDA</p> <p>40 TRANSF. A MUNICIPIOS</p>			16.726.100				16.726.100	
<p>GARANTIR O FINANCIAMENTO DA ASSISTENCIA FARMACEUTICA E DE SAUDE MENTAL E PELO GESTOR FEDERAL E ESTADUAL COM RECURSOS FINANCEIROS DE INCENTIVO, CONFORME PACTUADO NA COMISSAO INTERGESTORES BIPARTITE, REPASSADOS FUNDO A FUNDO AOS MUNICIPIOS HABILITADOS.</p> <p>Quantidade: 496 Un.Medida: Municipios Produto: Municipios que dispoem de medicamentos essenciais NAS UNIDADES BASICAS DE SAUDE</p> <p>6290 - PRODUCAO DE MATERIAL TECNICO-CIENTIFICO NA AREA DE ABRANGENCIA DA ASSISTENCIA FARMACEUTICA.</p>	10.0301			5.000			5.000	
<p>TESOURO-VINCULADOS PELA CONSTITUICAO</p> <p>90 APLICACOES DIRETAS</p>			5.000				5.000	
<p>ELABORAR E DIVULGAR PUBLICACOES TECNICAS ESPECIALIZADAS NA ASSISTENCIA FARMACEUTICA (MANUAIS, CARTILHAS, ARTIGOS, PLANOS, POLITICA, ETC.) E MONTAR UM BANCO DE DADOS DE ASSISTENCIA FARMACEUTICA COM ATUALIZACAO PERIODICA (BIBLIOGRAFIA, SOFTWARES, MATERIAL AUDIO-VISUAL, ETC.).</p> <p>Quantidade: 1000 Un.Medida: Publicacoes Produto: Material tecnico-cientifico produzido</p>				5.000			5.000	
	TOTAL PROGRAMA			195.590.534			195.590.534	
(F) 0246 - PRIMEIRA INFANCIA MELHOR								
6291 - CAPACITACAO E ATUALIZACAO DE RECURSOS HUMANOS NA AREA DO DESENVOLVIMENTO INFANTIL	10.0128			1.379.600	300.000		1.679.600	

EP0002

R\$ 1,00

ESPECIFICAÇÃO (FUNTE RECURSO / MODALIDADE)	Classific. Funcional	CATEGORIAS ECONÔMICAS E GRUPOS DE DESPESAS					TOTAL
		3-DESPESAS CORRENTES			4-DESPESAS DE CAPITAL		
		1-Pessoal e Enc. Sociais	2-Juros e Enc. da Dívida	3-Outras Desp Correntes	4-Investim.	5-Inversões Financeiras	
TESOURO-CONTRAPARTIDA					300.000		300.000
80 TRANSF. AO EXTERIOR					300.000		300.000
TESOURO-VINCULADOS PELA CONSTITUICAO				1.379.600			1.379.600
80 TRANSF. AO EXTERIOR				1.249.600			1.249.600
90 APLICACOES DIRETAS				130.000			130.000
ORGANIZAR SEMINARIOS, CURSOS E OFICINAS PARA AS CAPACITACOES DE TECNICOS ESTADUAIS E MONITORES MUNICIPAIS, BEM COMO DOS PARCEIROS DA SOCIEDADE CIVIL ORGANIZADA ENVOLVIDOS NO PROGRAMA; ELABORACAO DE MATERIAL DIDATICO E INFORMATIVO PARA AS CAPACITACOES, BEM COMO PARA DISTRIBUICAO AS FAMILIAS.							
Quantidade: 4200 Un.Medida: Unidade Produto: Pessoa capacitada							
6292 - DISPONIBILIZACAO DE SUPORTE TECNICO E FINANCEIRO PARA ACOMPANHAMENTO DO PROGRAMA NOS MUNICIPIOS	10.0301			17.020.000			17.020.000
TESOURO-VINCULADOS PELA CONSTITUICAO				17.020.000			17.020.000
40 TRANSF. A MUNICIPIOS				17.000.000			17.000.000
90 APLICACOES DIRETAS				20.000			20.000
FORMAR REDE DESCENTRALIZADA DE VISITADORES DOMICILIARES QUE IRAO ACOMPANHAR O PROGRAMA NOS MUNICIPIOS COM REPASSE DE RECURSOS PARA OS FUNDOS MUNICIPAIS DESTINADOS A REMUNERACAO DAQUELES. ASSESSORIA TECNICA PRESTADA PELO GRUPO TECNICO ESTADUAL-GTE AOS MUNICIPIOS NAS ETAPAS DE ELABORACAO DE DIAGNOSTICO, AGENDA DE TRABALHO LOCAL, IMPLANTACAO, GESTAO E AVALIACAO DO PROGRAMA NO MUNICIPIO.							
Quantidade: 400 Un.Medida: Unidade Produto: Visitadores capacitados							
6293 - DIVULGACAO DO PROGRAMA E MOBILIZACAO DA SOCIEDADE	10.0301			10.000			10.000
TESOURO-VINCULADOS PELA CONSTITUICAO				10.000			10.000
90 APLICACOES DIRETAS				10.000			10.000
DISSEMINAR INFORMACOES SOBRE A IMPORTANCIA DOS PRIMEIROS ANOS DE VIDA E DOS DIREITOS DA CRIANCA. PROMOCAO DE REUNIOES SISTEMATICAS DO GTE E DO FORUM ESTADUAL DO COMITE ESTADUAL PARA O DESENVOLVIMENTO INTEGRAL DA PRIMEIRA INFANCIA - CEDIPI, INTEGRANDO ACOES DE GOVERNO E DAS ENTIDADES CIVIS NO ACOMPANHAMENTO E APLICACAO DAS POLITICAS DE PROMOCAO DO DESENVOLVIMENTO DA PRIMEIRA INFANCIA, PROGRAMACAO E REALIZACAO DE EVENTOS ESTADUAIS RELATIVOS AO TEMA DO PROGRAMA.							
Quantidade: 30000 Un.Medida: Unidade Produto: Numero de familias que aderiram ao programa							
6294 - CONTROLE E AVALIACAO DO PROGRAMA	10.0301			60.000			60.000
TESOURO-VINCULADOS PELA CONSTITUICAO				60.000			60.000
90 APLICACOES DIRETAS				60.000			60.000
DESENVOLVER UM PROGRAMA DE INFORMATICA PARA O ACOMPANHAMENTO E AVALIACAO DAS ACOES, METAS E INDICADORES DO PROGRAMA PARA AUXILIAR O TRABALHO DO GTE E EQUIPES MUNICIPAIS.							
Quantidade: 700 Un.Medida: Unidade Produto: Monitores capacitados							
TOTAL PROGRAMA				18.469.600		300.000	18.769.600

R\$ 1,00

ESPECIFICAÇÃO (FUNTE RECURSO / MODALIDADE)	Classific. Funcional	CATEGORIAS ECONÔMICAS E GRUPOS DE DESPESAS						TOTAL
		3-DESPESAS CORRENTES			4-DESPESAS DE CAPITAL			
		1-Pessoal e Enc. Sociais	2-Juros e Enc. da Dívida	3-Outras Desp. Correntes	4-Investim.	5-Inversões Financeiras	6-Amortização da Dívida	
(F) 0248 - REGIAO RESOLVE 5619 - REGIONALIZAÇÃO DA SAUDE	10.0302			21.235.000		11.950.000	33.185.000	
TESOURO-VINCULADOS PELA CONSTITUICAO				21.235.000		11.950.000	33.185.000	
40 TRANSF. A MUNICIPIOS				10.600.000		5.420.000	16.020.000	
50 TRANSF.INST.PRIV.S/FINS L				10.635.000		6.530.000	17.165.000	
IMPLEMENTAR A REDE DE REFERENCIA MICRORREGIONAL, REGIONAL E MACRORREGIONAL E ESTADUAL, ATRAVES DE SUPORTE FINANCEIRO PARA ACOES E E SERVICOS DE REFERENCIA.								
Quantidade: 95 Un.Medida: Percentual Produto: PROBLEMAS DE SAÚDE RESOLVIDOS DENTRO DA MACRORREGIÃO								
7102 - REGIAO RESOLVE - CP	10.0302			6.140.434		7.728.248	13.868.682	
TESOURO-VINCULADOS PELA CONSTITUICAO				6.140.434		7.728.248	13.868.682	
50 TRANSF.INST.PRIV.S/FINS L				6.140.434		7.728.248	13.868.682	
UTILIZAR TODOS OS RECURSOS MATERIAIS E HUMANOS DA AREA DE SAUDE DA MACRORREGIAO DE ACORDO COM AS DEMANDAS PRIORITARIAS NA CONSULTA POPULAR 2005.								
Quantidade: Un.Medida: Percentual Produto: Problemas de saude resolvidos dentro da Macrorregiao								
TOTAL PROGRAMA				27.375.434		19.678.248	47.053.682	
(F) 0249 - PROGRAMA DE ATENDIMENTO AS URGENCIAS E EMERGENCIAS - SALVAR 5620 - IMPLANTAÇÃO DO ATENDIMENTO PRÉ-HOSPITALAR - SALVAR	10.0302			3.365.600			3.365.600	
TESOURO-VINCULADOS PELA CONSTITUICAO				3.365.600			3.365.600	
40 TRANSF. A MUNICIPIOS				3.365.600			3.365.600	
ORGANIZAR O ATENDIMENTO AS URGENCIAS/EMERGENCIAS, ASSEGURANDO ACOLHIMENTO, PRIMEIRA ATENCAO QUALIFICADA E RESOLUTIVA E REFERENCIA ADEQUADA AOS PACIENTES, GARANTINDO AOS USUARIOS DO SUS O ATENDIMENTO RÁPIDO E SATISFATORIO.								
Quantidade: 100 Un.Medida: PERCENTUAL Produto: ATENDIMENTO PRESTADO r implantado								
6297 - ATENDIMENTO DE URGENCIA E EMERGENCIA	10.0302			6.465.000		25.000	6.490.000	
TESOURO-VINCULADOS PELA CONSTITUICAO				6.465.000		25.000	6.490.000	
40 TRANSF. A MUNICIPIOS				4.295.000		25.000	4.320.000	
50 TRANSF.INST.PRIV.S/FINS L				2.160.000			2.160.000	
90 APLICACOES DIRETAS				10.000			10.000	
ATENDIMEM AS OCORRENCIAS DE URGENCIA/EMERGENCIA COM ENCAMINHAMENTO PARA A ASSISTENCIA AMBULATORIAL OU HOSPITALAR NAS UNIDADES DE SAUDE CONFORME A COMPLEXIDADE E RESOLUTIVIDADE E SEGUNDO AS REFERENCIAS ACORDADAS E SUJEITAS A REGULACAO EM TEMPO REAL.								
Quantidade: 100 Un.Medida: % Produto: Paciente atendido								

ESPECIFICAÇÃO (FUNTE RECURSO / MODALIDADE)	Classific. Funcional	CATEGORIAS ECONÔMICAS E GRUPOS DE DESPESAS						TOTAL
		3-DESPESAS CORRENTES			4-DESPESAS DE CAPITAL			
		1-Pessoal e Enc. Sociais	2-Juros e Enc. da Dívida	3-Outras Desp Correntes	4-Investim.	5-Inversões Financeiras	6-Amortização da Dívida	
	TOTAL PROGRAMA			9.830.600	25.000			9.855.600
(F) 0250 - SAÚDE MENTAL								
6298 - C/JCA LEGAL - PREVENÇÃO AO USO DO ACOOL E DROGAS E CONTROLE DA DEPRESSÃO.	10.0303			3.050.000				3.050.000
TESOURO-VINCULADOS PELA CONSTITUIÇÃO				3.050.000				3.050.000
40 TRANSF. A MUNICIPIOS				3.000.000				3.000.000
90 APLICACOES DIRETAS				50.000				50.000
IMPLEMENTAR A POLITICA ESTADUAL DE EDUCACAO PREVENTIVA E ATENCAO INTEGRAL AO USUARIO DE DROGAS. CAPACITAR EQUIPES PARA A ATENCAO INTEGRAL AOS PORTADORES DE DEPRESSAO, TRANSTORNO BIPOLAR, USO DE ALCOOL E DROGAS. PRODUZIR MATERIAL INFORMATIVO E PROTOCOLO TECNICO SOBRE O USO PREJUDICIAL DE DROGAS. IMPLANTAR CENTROS DE ATENCAO PSICO-SOCIAL -CJCA- LEGAL EM MUNICIPIOS COM MAIS DE 50 MIL HABITANTES. OBJETIVANDO AMPLIAR O ATENDIMENTO AOS PORTADORES DE DEPRESSAO E USUARIOS DE DROGAS E ALCOOL. ESTIMULAR A AÇÃO DE ENTIDADES FILANTROPICAS QUE DESENVOLVAM TRABALHO IDONEO NAS AREAS DE PREVENCAO E RECUPERACAO DE DEPENDENTES QUIMICOS.								
Quantidade: 200 Un.Medida: Equipe								
Produto: Equipe capacitada.								
6299 - ATENÇÃO INTEGRAL A SAÚDE MENTAL.	10.0303			3.930.000				3.930.000
TESOURO-VINCULADOS PELA CONSTITUIÇÃO				3.930.000				3.930.000
40 TRANSF. A MUNICIPIOS				600.000				600.000
50 TRANSF. INST. PRIV. S/FIN L				2.800.000				2.800.000
90 APLICACOES DIRETAS				530.000				530.000
SENSIBILIZAR ADMINISTRADORES E TRABALHADORES DE HOSPITAIS GERAIS, VISANDO DIMINUIR A RESISTENCIA NA ACEITACAO DO PACIENTE PSIQUIATRICO, QUE PELAS SUAS PECULIARIDADES, DESPERTA RECHACO, DISCRIMINACAO E SUA ACEITACAO. CAPACITAR EQUIPES PACS/PSF VISANDO A PREVENCAO EM SAUDE MENTAL DO BEBE E VIOLENCIA DOMESTICA, DISPONIBILIZAR FINANCIAMENTO PARA CUSTEIO DO TRABALHO DAS EQUIPES DE SAUDE MENTAL.								
Quantidade: 300 Un.Medida: Pessoa								
Produto: Pessoas capacitadas								
	TOTAL PROGRAMA			6.980.000				6.980.000
(F) 0251 - SAÚDE PARA TODOS (PROGRAMA DE SAÚDE DA FAMÍLIA)								
5621 - CAPACITAÇÃO DOS GESTORES MUNICIPAIS E COORDENADORIAS REGIONAIS DE SAÚDE.	10.0301			30.000				30.000
TESOURO-VINCULADOS PELA CONSTITUIÇÃO				30.000				30.000
90 APLICACOES DIRETAS				30.000				30.000
SENSIBILIZAR E CAPACITAR OS GESTORES ESTADUAIS E MUNICIPAIS ATRAVES DE SEMINARIOS, OFICINAS, ENCONTROS, ETC. PARA A IMPLANTACAO DO PSF COM ENFOQUE NAS ACOES DE PROMOCAO, PROTECAO E RECUPERACAO DA SAUDE, BEM COMO, NA ATUACAO INTERSETORIAL.								
Quantidade: 600 Un.Medida: Pessoa								
Produto: Gestores sensibilizados e capacitados para a atencao basica								

R\$ 1,00

ESPECIFICAÇÃO (FUNTE RECURSO / MODALIDADE)	Classific. Funcional	CATEGORIAS ECONÔMICAS E GRUPOS DE DESPESAS					TOTAL
		3-DESPESAS CORRENTES			4-DESPESAS DE CAPITAL		
		1-Pessoal e Enc. Sociais	2-Juros e Enc. da Dívida	3-Outras Desp Correntes	4-Investim.	5-Inversões Financeiras	
5622 - CAPACITACAO PARA AS ESF E COORDENADORIAS REGIONAIS DE SAUDE.	10.0301			40.000		10.000	50.000
TESOURO-VINCULADOS PELA CONSTITUICAO				40.000		10.000	50.000
90 APLICACOES DIRETAS				40.000		10.000	50.000
CAPACITAR REDE DE TUTORES E MULTIPLICADORES NO RS, EMPREGANDO METODOLOGIAS DE ENSINO APRENDIZAGEM COM ENFOQUE NO DESENVOLVIMENTO DE COMPETENCIAS E ATRIBUICOES DA ESF.							
Quantidade: 4000 Un.Medida: Pessoas Produto: Pessoas capacitadas							
6300 - EXPANSAO DAS EQUIPES DE SAUDE DA FAMILIA ATRAVES DE REPASSE DE INCENTIVO ESTADUA L.	10.0301			40.000.000		50.000	40.050.000
TESOURO-VINCULADOS PELA CONSTITUICAO				40.000.000		50.000	40.050.000
40 TRANSF. A MUNICIPIOS				40.000.000		50.000	40.050.000
REPASSAR AOS MUNICIPIOS VALORES ATRAVES DOS FUNDOS MUNICIPAIS DE SAUDE E PACTUADOS COM COMPROMISSOS DE MELHORIA DAS CONDICOES DE SAUDE AVALIADOS ATRAVES DE INDICADORES PARA MONITORAREM AS ACOES DESENVOLVIDAS.							
Quantidade: 300 Un.Medida: Equipes Produto: Equipes de saude da familia implantadas							
6301 - ACOMPANHAMENTO, AVALIACAO E SUPERVISAO DAS EQUIPES DE SAUDE DA FAMILIA.	10.0301			3.382.300		100.000	3.482.300
TESOURO-VINCULADOS PELA CONSTITUICAO				3.382.300		100.000	3.482.300
80 TRANSF. AO EXTERIOR				3.272.300		100.000	3.372.300
90 APLICACOES DIRETAS				110.000			110.000
ELABORAR E IMPLANTAR METODOLOGIA P/MONITORAMENTO E AVALIACAO DAS ESF, DEFININDO ESTRATEGIAS PARA INCORPORACAO DO PACTO DE ATENCAO BASICA E DE INFORMACOES GERADAS PELO SISTEMA DE INFORMACOES DA ATENCAO BASICA - SIAB.							
Quantidade: 1600 Un.Medida: Equipes Produto: Equipes de saude da familia acompanhadas e avaliadas							
6302 - PROMOCAO E DIVULGACAO DO PSF.	10.0301			50.000			50.000
TESOURO-VINCULADOS PELA CONSTITUICAO				50.000			50.000
90 APLICACOES DIRETAS				50.000			50.000
REALIZAR ENCONTROS ESTADUAIS PARA DISCUSSOES E DEBATES SOBRE OS TRABALHOS DESENVOLVIDOS NAS EQUIPES DE SAUDE DE FAMILIA, FORNECIMENTO DE MATERIAL DIDACTICO/PEDAGOGICO, DE MODO A SUBSIDIAR AS PRATICAS E AVALIACAO DAS ACOES DESENVOLVIDAS PELAS ESF.							
Quantidade: 4000 Un.Medida: Pessoas Produto: Pessoas participantes							
7108 - SAUDE DA FAMILIA - CP	10.0301			1.551.287		2.125.624	3.676.911
TESOURO-VINCULADOS PELA CONSTITUICAO				1.551.287		2.125.624	3.676.911
40 TRANSF. A MUNICIPIOS				1.551.287		2.125.624	3.676.911

R\$ 1,00

ESPECIFICAÇÃO (FUNTE RECURSO / MODALIDADE)	Classific. Funcional	CATEGORIAS ECONÔMICAS E GRUPOS DE DESPESAS					TOTAL
		3-DESPESAS CORRENTES			4-DESPESAS DE CAPITAL		
		1-Pessoal e Enc. Sociais	2-Juros e Enc. da Dívida	3-Outras Desp Correntes	4-Investim.	5-Inversões Financeiras	
CONTRIBUIR PARA A REORIENTAÇÃO DO MODELO ASSISTENCIAL A PARTIR DA ATENÇÃO BÁSICA, EM CONFORMIDADE COM OS PRINCÍPIOS DO SISTEMA ÚNICO DE SAÚDE, COM O OBJETIVO DE EXPANDIR O PROGRAMA DE SAÚDE DA FAMÍLIA E DE ACORDO COM AS DEMANDAS PRIORITÁRIAS DA CONSULTA POPULAR 2005. Quantidade: Un.Medida: Equipes Produto: Equipes de Saúde da Família implantadas							
	TOTAL PROGRAMA			45.053.587	2.285.624		47.339.211
(G) 0271 - REGULACAO ASSISTENCIAL							
8072 - IMPLANTAÇÃO E IMPLEMENTAÇÃO DAS CENTRAIS DE REGULAÇÃO	10.0302			7.050.000			7.050.000
TESOURO-VINCULADOS PELA CONSTITUICAO				7.050.000			7.050.000
40 TRANSF. A MUNICIPIOS				1.000.000			1.000.000
50 TRANSF. INST.PRIV.S/FINS L				6.000.000			6.000.000
90 APLICACOES DIRETAS				50.000			50.000
INSTALAR CENTRAIS DE REGULAÇÃO DO ATENDIMENTO PRE-HOSPITALAR (APH) DAS INTERNACOES HOSPITALARES, DAS CONSULTAS E DOS EXAMES E PROCEDIMENTOS ESPECIALIZADOS. Quantidade: 7 Un.Medida: Central de regulacao macrorreg Produto: Central implantada							
	TOTAL PROGRAMA			7.050.000			7.050.000
(G) 0272 - GESTAO ADMINISTRATIVA E FINANCEIRA DO FES							
8073 - GERENCIAMENTO DAS AÇÕES DO SUS	10.0302			18.730.989	4.596.644		23.327.633
TESOURO-CONTRAPARTIDA				6.440.566	698.000		7.138.566
40 TRANSF. A MUNICIPIOS				100.000	18.000		118.000
50 TRANSF. INST.PRIV.S/FINS L				40.566			40.566
90 APLICACOES DIRETAS				6.300.000	680.000		6.980.000
TESOURO-VINCULADOS POR LEI				45.382			45.382
90 APLICACOES DIRETAS				45.382			45.382
CONVENIOS				12.245.041	3.898.644		16.143.685
40 TRANSF. A MUNICIPIOS				1.076.352	1.200.188		2.276.540
80 TRANSF. AO EXTERIOR				2.523.862			2.523.862
90 APLICACOES DIRETAS				8.644.827	2.698.456		11.343.283
GARANTIR A IMPLANTACAO E IMPLEMENTACAO DAS POLITICAS PUBLICAS DE SAÚDE. Quantidade: 100 Un.Medida: % Autorizacao de empenho Produto: Pagamentos efetuados							
	TOTAL PROGRAMA			18.730.989	4.596.644		23.327.633
	TOTAL ORGAO			987.194.243	48.464.204		1.035.658.447

FUNDAÇÃO ESTADUAL DE PRODUÇÃO E PESQUISA EM SAÚDE

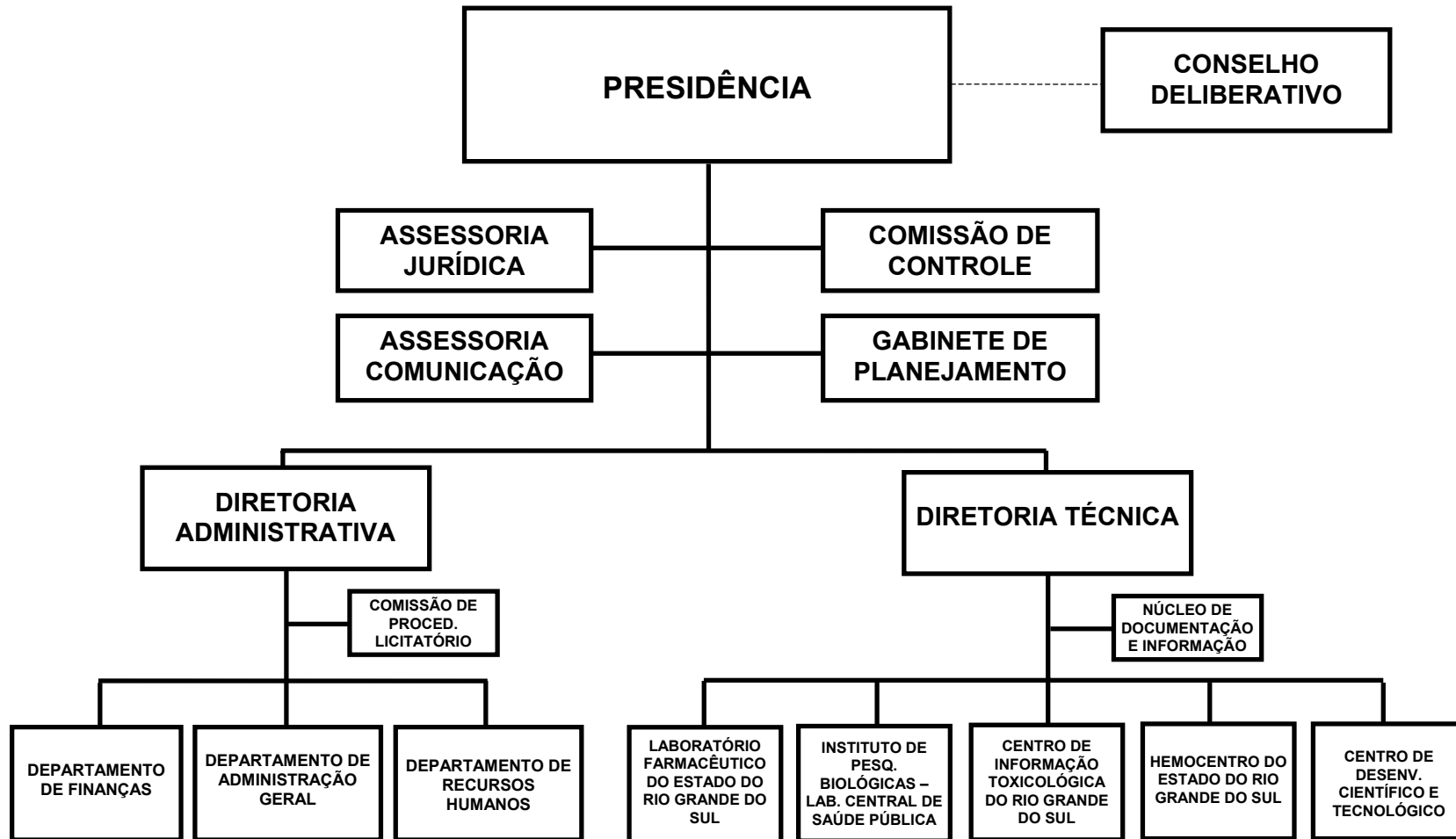

BASE LEGAL

LEI NR. 10.349, DE 29 DE DEZEMBRO DE 1994
LEI NR. 10.412, DE 23 DE JUNHO DE 1995
DECRETO NR. 35.808, DE 31 DE JANEIRO DE 1995
DECRETO NR. 35.960, DE 09 DE MAIO DE 1995.
Lei nr 11.793, de 08 de abril de 2002

PRINCIPAIS ATRIBUIÇÕES

- SERVIR DE REFERÊNCIA A VIGILÂNCIA EPIDEMIOLÓGICA E SANITÁRIA DO SUS/RS;
- PRODUIR MEDICAMENTOS IMUNOBIOLÓGICOS E CORRELATOS, PRODUTOS E SERVIÇOS RELACIONADOS À SAÚDE E FORNECER-LOS, PRIORITARIAMENTE, ÀS ÓRGÃOS DO SISTEMA ÚNICO DE SAÚDE/RS;
- SERVIR DE APOIO AOS PROGRAMAS DE SAÚDE;
- EFETUAR PESQUISA E DESENVOLVIMENTO EM SAÚDE;
- PROPOR AÇÕES E DIRETRIZES E ASSESSORAR PROJETOS OBJETIVANDO OS INTERESSES DA SAÚDE;
- MANTER SISTEMA DE DOCUMENTAÇÃO, INFORMAÇÃO E DISSEMINAÇÃO DE CONHECIMENTOS TÉCNICO-CIENTÍFICOS REFERENTE À SUA ÁREA DE COMPETÊNCIA;
- PROPORCIONAR TREINAMENTO A ESTUDANTES E TÉCNICOS ESPECIALIZADOS DE PROFISSÕES RELACIONADAS COM AS SUAS FINALIDADES;
- RECRUTAR E SELECIONAR, BEM COMO COLETAR, ARMAZENAR, PROCESSAR, DISTRIBUIR E TRANSFUNDIR SANGUE E SEUS DERIVADOS, SEGUNDO PADRÕES TÉCNICO-CIENTÍFICOS RIGOROSOS E ADEQUADOS;
- PROMOVER O DIAGNÓSTICO E O TRATAMENTO DAS HEMOPATIAS;
- COORDENAR E APOIAR A OPERACIONALIZAÇÃO DOS HEMOCENTROS REGIONAIS, NÚCLEOS DE HEMOTERAPIA, POSTO DE COLETA E AGENCIAS TRANSFUSIONAIS.

RELAÇÃO DOS PROJETOS/ATIVIDADES

ELABORAÇÃO DO PLANO MESTRE DE VALIDAÇÃO
IMPLEMENTAÇÃO DA REDE DE LABORATÓRIOS DE SAÚDE PÚBLICA
IMPLANTAÇÃO E IMPLEMENTAÇÃO DE ANÁLISES DE VIGILÂNCIA SANITÁRIA.
AMPLIAÇÃO DO PROGRAMA DE MONITORAMENTO DE DROGAS DE ABUSO
MULTIPLICADORES E CAMPANHAS DE PREVENÇÃO DE ACIDENTES TÓXICOS
QUALIFICAÇÃO DOS RECURSOS HUMANOS DA FUNDAÇÃO ESTADUAL DE PRODUÇÃO E PESQUISA EM
INFORMATIZAÇÃO E MODERNIZAÇÃO GERENCIAL DA FEPPS
IMPLEMENTAÇÃO DA DOCUMENTAÇÃO, INFORMAÇÃO E DIVULGAÇÃO CIENTÍFICA.
DESENVOLVIMENTO DE NOVAS TÉCNICAS DE PRODUÇÃO E CONTROLE DE QUALIDADE
CRIAÇÃO DE ESTRUTURA PARA ANÁLISE DE DNA PARA TESTE DE PATERNIDADE.
AMPLIAÇÃO DA CAPACIDADE PRODUTIVA DO LAFERGS
IMPLANTAÇÃO DE SISTEMA DE GERENCIAMENTO DA PRODUÇÃO E DISTRIBUIÇÃO DOS MEDICAMENTOS
OTIMIZAÇÃO DA DISTRIBUIÇÃO DOS MEDICAMENTOS VENDIDOS ÀS PREFEITURAS
IMPLANTAÇÃO DO SETOR DE VENDAS DE MEDICAMENTOS
INTERIORIZAR A PRODUÇÃO DE MEDICAMENTOS DO LAFERGS
AMPLIAÇÃO DO ELENCO DE PRODUTOS

IMPLEMENTACAO E OPERACIONALIZACAO DOS HEMOCENTROS REGIONAIS
APOIO ADMINISTRATIVO - FEPPS
PACTUACAO COM A VIGILANCIA EPIDEMIOLOGICA E AMBIENTAL.
PACTUACAO COM A VIGILANCIA SANITARIA.
IMPLEMENTACAO E CERTIFICACAO DAS ANALISES TOXICOLOGICAS
OTIMIZACAO DO SISTEMA ESTADUAL DE TOXICOVIGILANCIA
QUALIFICACAO DAS ACOES NA AREA DE TOXINAS NATURAIS
OTIMIZACAO DA ESTRUTURA DE COLETA, ANALISE E DISSEMINACAO DE INFORMACAO TOXICOLO
IMPLEMENTACAO DA PRODUCAO DE ANIMAIS DE LABORATORIO.
APOIO AO PROGRAMA FARMACIA DA TERCEIRA IDADE
MANUTENCAO DO ATENDIMENTO MULTIPROFISSIONAL DA CLINICA HEMATOLOGICA
PUBLICIDADE

ESPECIFICAÇÃO (FONTE RECURSO / MODALIDADE)	CATEGORIAS ECONÔMICAS E GRUPOS DE DESPESAS						TOTAL
	3-DESPESAS CORRENTES			4-DESPESAS DE CAPITAL			
	1-Pessoal e Encargos Sociais	2-Juros e Enc. da Dívida	3-Outras Desp. Correntes	4-Investimentos	5-Inversões Financeiras	6-Amortização da Dívida	
TESOURO	2.406.307		6.539.248	2.272.901			11.218.456
TESOURO-CONTRAPARTIDA			85.180	902.950			988.130
90 APLICACOES DIRETAS			85.180	902.950			988.130
TESOURO-VINCULADOS PELA CONSTITUICAO	2.406.307		6.454.068	1.369.951			10.230.326
90 APLICACOES DIRETAS	2.406.307		6.454.068	1.369.951			10.230.326
PROPRIOS DA FUNDACAO			8.594.500	810.500			9.405.000
90 APLICACOES DIRETAS			8.594.500	810.500			9.405.000
CONVENIOS			1.384.762	9.715.238			11.100.000
90 APLICACOES DIRETAS			1.384.762	9.715.238			11.100.000
TOTAIS	2.406.307		16.518.510	12.798.639			31.723.456

ESPECIFICAÇÃO (FUNTE RECURSO / MODALIDADE)	Classific. Funcional	CATEGORIAS ECONÔMICAS E GRUPOS DE DESPESAS						TOTAL
		3-DESPESAS CORRENTES			4-DESPESAS DE CAPITAL			
		1-Pessoal e Enc. Sociais	2-Juros e Enc. da Dívida	3-Outras Desp. Correntes	4-Investim.	5-Inversões Financeiras	6-Amortização da Dívida	
(F) 0070 - APOIO LABORATORIAL A VIGILANCIA EM SAUDE 3249 - IMPLEMENTACAO DA REDE DE LABORATORIOS DE SAUDE PUBLICA	10.0302			1.623.180	315.500			1.938.680
TESOURO-CONTRAPARTIDA				18.180	85.500			103.680
90 APLICACOES DIRETAS				18.180	85.500			103.680
PROPRIOS DA FUNDACAO				1.005.000	200.000			1.205.000
90 APLICACOES DIRETAS				1.005.000	200.000			1.205.000
CONVENIOS				240.000				240.000
90 APLICACOES DIRETAS				240.000				240.000
TESOURO-VINCULADOS PELA CONSTITUICAO				360.000	30.000			390.000
90 APLICACOES DIRETAS				360.000	30.000			390.000
REESTRUTURAR A REDE DE LABORATORIOS DE SAUDE PUBLICA EM RELACAO A ESTRUCTURA FISICA, METODOLOGIAS, EQUIPAMENTOS E AMPLIACAO DA COBERTURA LABORATORIAL.								
Quantidade: 15 Un.Medida: % Produto: DIAGN6STICO LABORATORIAL INCREMENTADO								
3254 - IMPLANTACAO E IMPLEMENTACAO DE ANALISES DE VIGILANCIA SANITARIA.	10.0304			100.000				100.000
PROPRIOS DA FUNDACAO				50.000				50.000
90 APLICACOES DIRETAS				50.000				50.000
TESOURO-VINCULADOS PELA CONSTITUICAO				50.000				50.000
90 APLICACOES DIRETAS				50.000				50.000
ADEQUAR LABORATORIOS E METODOLOGIAS PARA IMPLEMENTACAO DA ANALISE FISCAL DE MEDICAMENTOS E PARA IMPLANTACAO DA ANALISE DE HEMOCOMPONENTES.								
Quantidade: 1 Un.Medida: Metodologia Produto: Metodologias implantadas.								
4378 - PACTUACAO COM A VIGILANCIA EPIDEMIOLOGICA E AMBIENTAL.	10.0305			559.800	140.000			699.800
PROPRIOS DA FUNDACAO				200.000				200.000
90 APLICACOES DIRETAS				200.000				200.000
CONVENIOS				359.800	140.000			499.800
90 APLICACOES DIRETAS				359.800	140.000			499.800
ATENDER A PACTUACAO DE EXAMES LABORATORIAIS COM A VIGILANCIA EPIDEMIOLOGICA/AMBIENTAL, CONFORME PROGRAMACAO PACTUADA E INTEGRADA DE EPIDEMIOLOGIA E CONTROLE DE DOENCAS NO ESTADO.								
Quantidade: 35000 Un.Medida: Unidade Produto: Analise laboratorial efetuada								
4379 - PACTUACAO COM A VIGILANCIA SANITARIA.	10.0304			150.000				150.000
PROPRIOS DA FUNDACAO				150.000				150.000
90 APLICACOES DIRETAS				150.000				150.000

ESPECIFICAÇÃO (FUNTE RECURSO / MODALIDADE)	Classific. Funcional	CATEGORIAS ECONÔMICAS E GRUPOS DE DESPESAS						TOTAL
		3-DESPESAS CORRENTES			4-DESPESAS DE CAPITAL			
		1-Pessoal e Enc. Sociais	2-Juros e Enc. da Dívida	3-Outras Desp Correntes	4-Investim.	5-Inversões Financeiras	6-Amortização da Dívida	
ATENDER AOS PROGRAMAS PACTUADOS COM A VISA/RS E INCREMENTAR ACOES DE INVESTIGACAO OU DE INDUCAO DA DEMANDA. Quantidade: 1470 Un.Medida: Unidade Produto: Analises de produtos realizadas				2.432.980	455.500		2.888.480	
(F) 0071 - INFORMACOES TOXICOLOGICAS								
3255 - AMPLIACAO DO PROGRAMA DE MONITORAMENTO DE DROGAS DE ABUSO	10.0301			106.000	30.000		136.000	
PROPRIOS DA FUNDACAO				106.000	30.000		136.000	
90 APLICACOES DIRETAS				106.000	30.000		136.000	
Qualificar e Ampliar a disponibilidade de análises toxicológicas e órgãos de abuso.								
Quantidade: 3000 Un.Medida: ANÁLISES Produto: ANÁLISES REALIZADAS								
3256 - MULTIPLICADORES E CAMPANHAS DE PREVENCAO DE ACIDENTES TOXICOS	10.0301			39.000	5.000		44.000	
PROPRIOS DA FUNDACAO				39.000	5.000		44.000	
90 APLICACOES DIRETAS				39.000	5.000		44.000	
TREINAR MULTIPLICADORES E DESENVOLVER CAMPANHAS DE PREVENCAO DE ACIDENTES TOXICOS.								
Quantidade: 3000 Un.Medida: Aluno Produto: Aluno atingido								
4380 - IMPLEMENTACAO E CERTIFICACAO DAS ANALISES TOXICOLOGICAS	10.0301			24.000			24.000	
PROPRIOS DA FUNDACAO				24.000			24.000	
90 APLICACOES DIRETAS				24.000			24.000	
REALIZAR ANALISES TOXICOLOGICAS COM PRECISAO E CONFIABILIDADE DE RESULTADOS, INCLUSIVE CERTIFICANDO ENSAIOS.								
Quantidade: 2 Un.Medida: Unidade Produto: Ensaio certificados na reblas								
4381 - OTIMIZACAO DO SISTEMA ESTADUAL DE TOXICOVIGILANCIA	10.0301			360.000	2.832.750		3.192.750	
TESOURO-CONTRAPARTIDA					256.250		256.250	
90 APLICACOES DIRETAS					256.250		256.250	
PROPRIOS DA FUNDACAO				310.000	60.000		370.000	
90 APLICACOES DIRETAS				310.000	60.000		370.000	
CONVENIOS					2.516.500		2.516.500	
90 APLICACOES DIRETAS					2.516.500		2.516.500	
TESOURO-VINCULADOS PELA CONSTITUICAO				50.000			50.000	
90 APLICACOES DIRETAS				50.000			50.000	

ESPECIFICAÇÃO (FONTE RECURSO / MODALIDADE)	Classific. Funcional	CATEGORIAS ECONÔMICAS E GRUPOS DE DESPESAS						TOTAL
		3-DESPESAS CORRENTES			4-DESPESAS DE CAPITAL			
		1-Pessoal e Enc. Sociais	2-Juros e Enc. da Dívida	3-Outras Desp Correntes	4-Investim.	5-Inversões Financeiras	6-Amortização da Dívida	
OTIMIZAR O SISTEMA DE TOXICOVIGILANCIA ATRAVES DA MELHORIA DE SUA ESTRUTURA DE INFORMACAO.								
Quantidade: 24000 Un.Medida: Atendimento Produto: Ampliacao e qualificacao da cobertura								
4382 - QUALIFICACAO DAS ACOES NA AREA DE TOXINAS NATURAIS	10.0301			14.000	5.000		19.000	
PROPRIOS DA FUNDACAO				14.000	5.000		19.000	
90 APLICACOES DIRETAS				14.000	5.000		19.000	
APRIMORAR AS ACOES E PESQUISAS NAS AREAS DE ANIMAIS PECONHENTOS, PLANTAS TOXICAS E EPIDEMIOLOGIA DESTAS OCORRENCIAS NAS POPULACOES DE RISCO NO ESTADO.								
Quantidade: 10000 Un.Medida: Unidade Produto: Agentes identificados								
4383 - OTIMIZACAO DA ESTRUTURA DE COLETA, ANALISE E DISSEMINACAO DE INFORMACAO TOXICOLOGICA	10.0301			30.000	10.000		40.000	
PROPRIOS DA FUNDACAO				30.000	10.000		40.000	
90 APLICACOES DIRETAS				30.000	10.000		40.000	
OTIMIZAR O SISTEMA DE COLETA, ANALISE E DISSEMINACAO DE INFORMACAO ATRAVES DA QUALIFICACAO DO CORPO TECNICO RESPONSAVEL PELAS ATIVIDADES.								
Quantidade: 3000 Un.Medida: INFORMACAO Produto: NOVA INFORMACAO INCLUIDA NO BANCO DE DADOS								
TOTAL PROGRAMA				573.000	2.882.750		3.455.750	
(G) 0072 - MODERNIZACAO GERENCIAL E DESENVOLVIMENTO INSTITUCIONAL DA FEPPS								
3258 - QUALIFICACAO DOS RECURSOS HUMANOS DA FUNDACAO ESTADUAL DE PRODUCAO E PESQUISA EM SAUDE	10.0122			75.593			75.593	
PROPRIOS DA FUNDACAO				75.593			75.593	
90 APLICACOES DIRETAS				75.593			75.593	
POSSIBILITAR SUPORTE TECNICO QUALIFICADO PARA AS ACOES EM SAUDE, ATENDENDO A LEGISLACAO RELATIVA A FEPPS NO QUE TANGE AO PESSOAL.								
Quantidade: 100 Un.Medida: Pessoas Produto: SERVIDORES CONTRATADOS								
3260 - INFORMATIZACAO E MODERNIZACAO GERENCIAL DA FEPPS	10.0122			431.009	200.000		631.009	
PROPRIOS DA FUNDACAO				341.009	200.000		541.009	
90 APLICACOES DIRETAS				341.009	200.000		541.009	
TESOURO-VINCULADOS PELA CONSTITUICAO				90.000			90.000	
90 APLICACOES DIRETAS				90.000			90.000	
ELABORAR, EM CONJUNTO COM A PROCERGS, PLANO DIRETOR DE INFORMATICA DA FEPPS COM LIGACOES DE TODOS OS MODULOS DE GERENCIAMENTO DE DADOS.								
Quantidade: 1 Un.Medida: Unidade Produto: Plano diretor implantado								

ESPECIFICAÇÃO (FONTE RECURSO / MODALIDADE)	Classific. Funcional	CATEGORIAS ECONÔMICAS E GRUPOS DE DESPESAS						TOTAL
		3-DESPESAS CORRENTES			4-DESPESAS DE CAPITAL			
		1-Pessoal e Enc. Sociais	2-Juros e Enc. da Dívida	3-Outras Desp Correntes	4-Investim.	5-Inversões Financeiras	6-Amortização da Dívida	
4479 - PUBLICIDADE	10.0122			139.044				139.044
PROPRIOS DA FUNDACAO				139.044				139.044
90 APLICACOES DIRETAS				139.044				139.044
DIVULGAR E PROMOVER AS DIVERSAS UNIDADES COM VISTAS A ESCLARECER E CONCIENTIZAR A POPULACAO DOS SERVICOS PRESTADOS PELA FEPPS.								
Quantidade: 1 Un.Medida: Unidade								
Produto: Divulgar instituicao								
	TOTAL PROGRAMA			645.646	200.000			845.646
(F) 0073 - PESQUISA CIENTIFICA APLICADA A SAUDE PUBLICA								
3261 - IMPLEMENTACAO DA DOCUMENTACAO, INFORMACAO E DIVULGACAO CIENTIFICA.	10.0571			43.000	10.000			53.000
PROPRIOS DA FUNDACAO				43.000	10.000			53.000
90 APLICACOES DIRETAS				43.000	10.000			53.000
OPERACIONALIZAR A DOCUMENTACAO E INFORMACAO, ATRAVES DA ESTRUTURACAO FISICA DESSA AREA NO CDCT E DIVULGAR OS TRABALHOS CIENTIFICOS.								
Quantidade: 4 Un.Medida: Publicacao								
Produto: Trabalho publicado								
3262 - DESENVOLVIMENTO DE NOVAS TECNICAS DE PRODUCAO E CONTROLE DE QJALIDADE	10.0571			536.000	4.060.000			4.596.000
TESOURO-CONTRAPARTIDA				26.000	400.000			426.000
90 APLICACOES DIRETAS				26.000	400.000			426.000
PROPRIOS DA FUNDACAO				95.000				95.000
90 APLICACOES DIRETAS				95.000				95.000
CONVENIOS				335.000	3.660.000			3.995.000
90 APLICACOES DIRETAS				335.000	3.660.000			3.995.000
TESOURO-VINCULADOS PELA CONSTITUICAO				80.000				80.000
90 APLICACOES DIRETAS				80.000				80.000
DESENVOLVER NOVAS TECNICAS DE PRODUCAO E CONTROLE DE QJALIDADE PARA NOVOS PRODUTOS A SEREM DESENVOLVIDOS PELO CDCT.								
Quantidade: 1 Un.Medida: Unidade								
Produto: Produtos desenvolvidos								
3265 - CRIACAO DE ESTRUTURA PARA ANALISE DE DNA PARA TESTE DE PATERNIDADE.	10.0571			61.000	24.500			85.500
PROPRIOS DA FUNDACAO				61.000	24.500			85.500
90 APLICACOES DIRETAS				61.000	24.500			85.500
ESTRUTURAR PARA IMPLANTAR O SERVICIO DE ANALISE E SEQUENCIAMENTO DE DNA.								
Quantidade: 1 Un.Medida: Tipos de analises								
Produto: Tipo de analise de dna implantado								

ESPECIFICAÇÃO (FONTE RECURSO / MODALIDADE)	Classific. Funcional	CATEGORIAS ECONÔMICAS E GRUPOS DE DESPESAS					TOTAL
		3-DESPESAS CORRENTES			4-DESPESAS DE CAPITAL		
		1-Pessoal e Enc. Sociais	2-Juros e Enc. da Dívida	3-Outras Desp Correntes	4-Investim.	5-Inversões Financeiras	
4384 - IMPLEMENTACAO DA PRODUCAO DE ANIMAIS DE LABORATORIO.	10.0571			246.000	70.000		316.000
PROPRIOS DA FUNDACAO				186.000	70.000		256.000
90 APLICACOES DIRETAS				186.000	70.000		256.000
TESOURO-VINCULADOS PELA CONSTITUICAO				60.000			60.000
90 APLICACOES DIRETAS				60.000			60.000
QUALIFICAR E INCREMENTAR A PRODUCAO DE ANIMAIS DE LABORATORIO.							
Quantidade: 23000 Un.Medida: Unidade Produto: Animal produzido							
	TOTAL PROGRAMA			886.000	4.164.500		5.050.500
(F) 0074 - PRODUCAO E DISTRIBUICAO DE MEDICAMENTOS A POPULACAO							
3107 - ELABORACAO DO PLANO MESTRE DE VALIDACAO	10.0301			160.000			160.000
PROPRIOS DA FUNDACAO				110.000			110.000
90 APLICACOES DIRETAS				110.000			110.000
TESOURO-VINCULADOS PELA CONSTITUICAO				50.000			50.000
90 APLICACOES DIRETAS				50.000			50.000
ELABORAR PLANO MESTRE DE VALIDACAO DE PROCESSOS E DE METODOLOGIAS ANALITICAS PARA GARANTIA DA QUALIDADE DOS MEDICAMENTOS PRODUZIDOS.							
Quantidade: 1 Un.Medida: UNIDADE Produto: PLANO ELABORADO							
3267 - AMPLIACAO DA CAPACIDADE PRODUTIVA DO LAFERGS	10.0301			4.278.689	1.604.951		5.883.640
PROPRIOS DA FUNDACAO				1.141.969	41.000		1.182.969
90 APLICACOES DIRETAS				1.141.969	41.000		1.182.969
CONVENIOS				300.000	1.280.000		1.580.000
90 APLICACOES DIRETAS				300.000	1.280.000		1.580.000
TESOURO-VINCULADOS PELA CONSTITUICAO				2.836.720	283.951		3.120.671
90 APLICACOES DIRETAS				2.836.720	283.951		3.120.671
CONCLUIR AS ADEQUACOES DO LABORATORIO FARMACEUTICO A LEGISLACAO SANITARIA VIGENTE.							
Quantidade: 1 Un.Medida: ADEQUACAO Produto: Conclusao da ampliacao da capacidade produtiva e aquisicao de equipamentos para modernizacao gerencial.							
3268 - IMPLANTACAO DE SISTEMA DE GERENCIAMENTO DA PRODUCAO E DISTRIBUICAO DOS MEDICAMENTOS	10.0301			40.000	120.000		160.000
PROPRIOS DA FUNDACAO				40.000			40.000
90 APLICACOES DIRETAS				40.000			40.000
TESOURO-VINCULADOS PELA CONSTITUICAO					120.000		120.000

ESPECIFICAÇÃO (FUNTE RECURSO / MODALIDADE)	Classific. Funcional	CATEGORIAS ECONÔMICAS E GRUPOS DE DESPESAS						TOTAL
		3-DESPESAS CORRENTES			4-DESPESAS DE CAPITAL			
		1-Pessoal e Enc. Sociais	2-Juros e Enc. da Dívida	3-Outras Desp Correntes	4-Investim.	5-Inversões Financeiras	6-Amortização da Dívida	
90 APLICACOES DIRETAS INFORMATIZAR O LAFERGS, GERENCIAR AS ETAPAS DE PRODUCAO, COMPRA DE INSUMOS, VENDAS DE PRODUTOS, CALCULO DE CUSTOS E ADMINISTRACAO DE RECURSOS HUMANOS. Quantidade: 1 Un.Medida: Unidade Produto: Sistema implantado					120.000		120.000	
3269 - OTIMIZACAO DA DISTRIBUICAO DOS MEDICAMENTOS VENDIDOS AS PREFEITURAS PROPRIOS DA FUNDACAO	10.0301			843.835	191.000		1.034.835	
90 APLICACOES DIRETAS				673.835	100.000		773.835	
TESOURO-VINCULADOS PELA CONSTITUICAO				673.835	100.000		773.835	
90 APLICACOES DIRETAS				170.000	91.000		261.000	
OTIMIZAR O TRANSPORTE E DISTRIBUICAO DE MEDICAMENTOS A POPULACAO. Quantidade: 1 Un.Medida: Unidade Produto: Operacionalizacao do transporte				170.000	91.000		261.000	
3270 - IMPLANTACAO DO SETOR DE VENDAS DE MEDICAMENTOS PROPRIOS DA FUNDACAO	10.0122			77.000	10.000		87.000	
90 APLICACOES DIRETAS				77.000	10.000		87.000	
CRIAR INFRA-ESTRUTURA E OPERACIONALIZAR O SETOR DE VENDAS. Quantidade: 1 Un.Medida: Unidade Produto: Setor implantado e operacionalizado				77.000	10.000		87.000	
3271 - INTERIORIZAR A PRODUCAO DE MEDICAMENTOS DO LAFERGS TESOURO-CONTRAPARTIDA	10.0301				2.566.738		2.566.738	
90 APLICACOES DIRETAS					160.000		160.000	
CONVENIOS					1.606.738		1.606.738	
90 APLICACOES DIRETAS					1.606.738		1.606.738	
TESOURO-VINCULADOS PELA CONSTITUICAO					800.000		800.000	
90 APLICACOES DIRETAS					800.000		800.000	
PROJETAR E IMPLANTAR 01 UNIDADE FABRIL (PELOTAS, PANAMBI OU SANTA MARIA). Quantidade: 1 Un.Medida: Unidade Produto: Fabrica instalada								
3272 - AMPLIACAO DO ELENCO DE PRODUTOS PROPRIOS DA FUNDACAO	10.0301			250.000			250.000	
90 APLICACOES DIRETAS				250.000			250.000	
REGISTRAR E PRODUIR MAIS 12 ESPECIALIDADES FARMACEUTICAS. Quantidade: 2 Un.Medida: Unidade Produto: Novo produto elencado				250.000			250.000	

ESPECIFICAÇÃO (FUNTE RECURSO / MODALIDADE)	Classific. Funcional	CATEGORIAS ECONÔMICAS E GRUPOS DE DESPESAS						TOTAL
		3-DESPESAS CORRENTES			4-DESPESAS DE CAPITAL			
		1-Pessoal e Enc. Sociais	2-Juros e Enc. da Dívida	3-Outras Desp Correntes	4-Investim.	5-Inversões Financeiras	6-Amortização da Dívida	
4385 - APOIO AO PROGRAMA FARMACIA DA TERCEIRA IDADE	10.0241			35.000				35.000
PROPRIOS DA FUNDACAO				35.000				35.000
90 APLICACOES DIRETAS				35.000				35.000
EFETUAR A PRODUCAO DE, NO MINIMO, 3 ESPECIALIDADES FARMACEUTICAS PARA O PROGRAMA FARMACIA TERCEIRA IDADE.								
Quantidade: 80 Un.Medida: % Produto: Populacao atendida								
	TOTAL PROGRAMA			5.684.524	4.492.689			10.177.213
(F) 0075 - QUALIDADE DO SANGUE								
3275 - IMPLEMENTACAO E OPERACIONALIZACAO DOS HEMOCENTROS REGIONAIS	10.0304			4.669.360	548.200			5.217.560
TESOURO-CONTRAPARTIDA				41.000	1.200			42.200
90 APLICACOES DIRETAS				41.000	1.200			42.200
PROPRIOS DA FUNDACAO				1.917.050				1.917.050
90 APLICACOES DIRETAS				1.917.050				1.917.050
CONVENIOS				149.962	512.000			661.962
90 APLICACOES DIRETAS				149.962	512.000			661.962
TESOURO-VINCULADOS PELA CONSTITUICAO				2.561.348	35.000			2.596.348
90 APLICACOES DIRETAS				2.561.348	35.000			2.596.348
OPERACIONALIZAR OS HEMOCENTROS REGIONAIS DE PELOTAS, SANTA MARIA E IMPLEMENTAR OS NUCLEOS HEMOTERAPICOS DE ALEGRETE, CRUZ ALTA E PALMEIRA DAS MISSOES.								
Quantidade: 254000 Un.Medida: Bolsas/ano Produto: Bolsas coletadas na hemorede publica								
4387 - MANUTENCAO DO ATENDIMENTO MULTIPROFISSIONAL DA CLINICA HEMATOLOGICA	10.0304			100.000				100.000
PROPRIOS DA FUNDACAO				100.000				100.000
90 APLICACOES DIRETAS				100.000				100.000
MANTER A OPERACIONALIZACAO DO ATENDIMENTO MULTIPROFISSIONAL DA CLINICA HEMATOLOGICA.								
Quantidade: 2000 Un.Medida: Consulta Produto: Paciente atendido								
	TOTAL PROGRAMA			4.769.360	548.200			5.317.560
(G) 0141 - APOIO ADMINISTRATIVO - FUNDACOES E AUTARQUIAS								
4190 - APOIO ADMINISTRATIVO - FEPPS	10.0122		2.406.307	1.527.000	55.000			3.988.307
PROPRIOS DA FUNDACAO				1.381.000	45.000			1.426.000
90 APLICACOES DIRETAS				1.381.000	45.000			1.426.000

ESPECIFICAÇÃO (FONTE RECURSO / MODALIDADE)	Classific. Funcional	CATEGORIAS ECONÔMICAS E GRUPOS DE DESPESAS					TOTAL
		3-DESPESAS CORRENTES			4-DESPESAS DE CAPITAL		
		1-Pessoal e Enc. Sociais	2-Juros e Enc. da Dívida	3-Outras Desp Correntes	4-Investim.	5-Inversões Financeiras	
TESOURO-VINCULADOS PELA CONSTITUICAO		2.406.307		146.000	10.000		2.562.307
90 APLICACOES DIRETAS		2.406.307		146.000	10.000		2.562.307
PRESTAR APOIO ADMINISTRATIVO PARA TODAS AS UNIDADES DA FEPPS.							
Quantidade: 1 Un.Medida: Unidade Produto: Apoio prestado.							
TOTAL PROGRAMA		2.406.307		1.527.000	55.000		3.988.307
TOTAL ORGAO		2.406.307		16.518.510	12.798.639		31.723.456



GOVERNO DO ESTADO DO RIO GRANDE DO SUL
SECRETARIA DA COORDENAÇÃO E PLANEJAMENTO

SECRETARIA DO TRABALHO CIDADANIA E ASSISTENCIA SOCIAL

21.01 – GABINETE E ORGAOS CENTRAIS

21.73 – FUNDO ESTADUAL PARA A CRIANCA E O ADOLESCENTE

21.77 – FUNDO ESTADUAL DE DEFESA DO CONSUMIDOR

21.78 – FUNDO ESTADUAL DE ASSISTENCIA SOCIAL

21.48 – FUNDAÇÃO DE PROTEÇÃO ESPECIAL DO RIO GRANDE DO SUL – FPERGS

21.58 – FUNDAÇÃO DE ATENDIMENTO SOCIO-EDUCATIVO DO RIO GRANDE DO SUL – FASE

21.59 – FUNDAÇÃO GAUCHA DO TRABALHO E AÇÃO SOCIAL – FGTAS

SECRETARIA DO TRABALHO, CIDADANIA E ASSISTÊNCIA SOCIAL

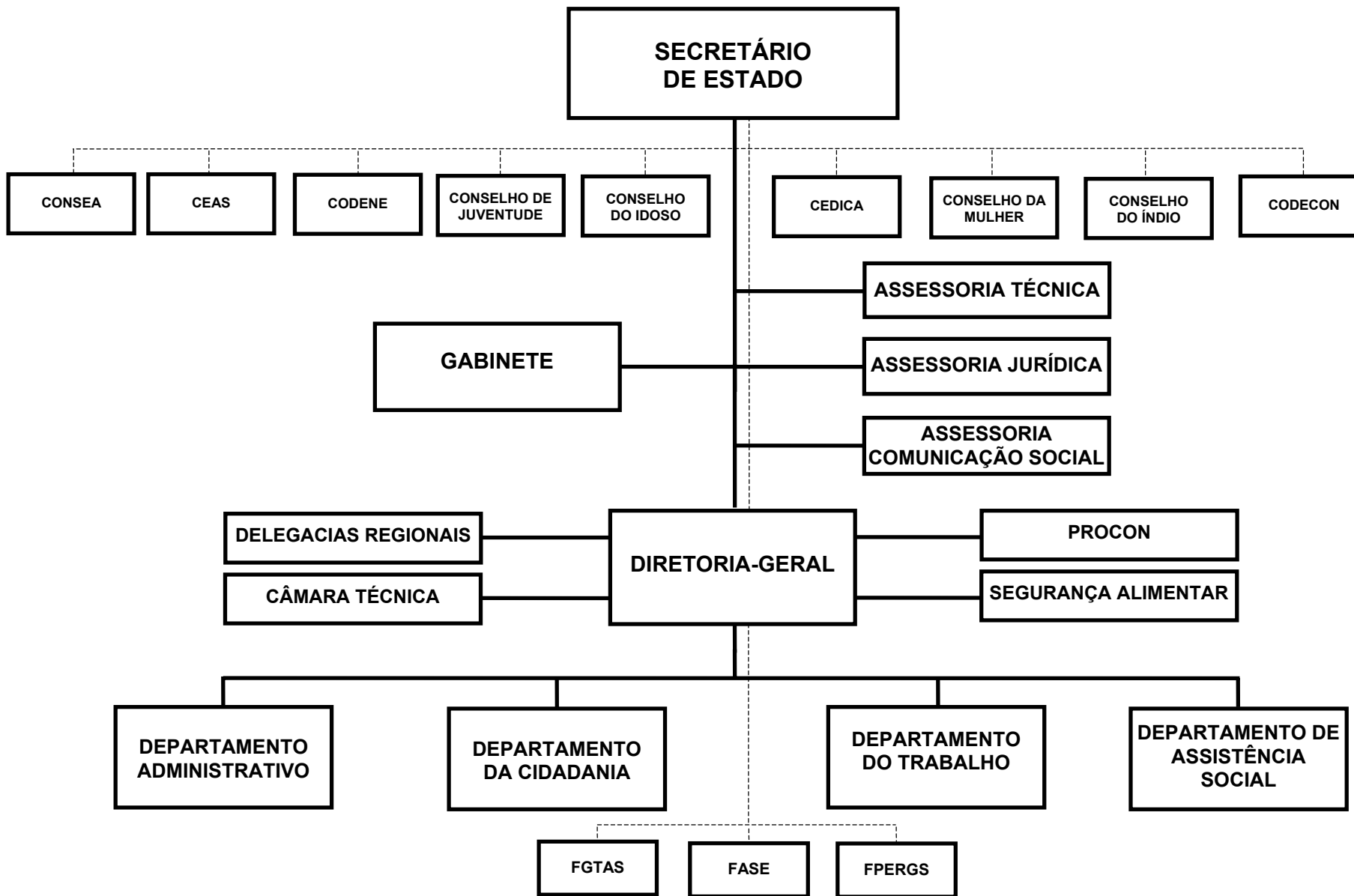

SECRETARIA DO TRABALHO, CIDADANIA E ASSISTENCIA SOCIAL

BASE LEGAL

CONSTITUICAO FEDERAL DE 1988.
CONSTITUICAO ESTADUAL DE 1989.
LEI NR. 8.069, DE 13 DE JULHO DE 1990.
LEI NR. 8.742, DE 07 DE DEZEMBRO DE 1993.
LEI NR. 7.853, DE 24 DE OUTUBRO DE 1989.
LEI NR. 10.250, DE 30 DE AGOSTO DE 1994.
LEI NR. 8.842, DE 04 DE JANEIRO DE 1994.
LEI NR. 9.604, DE 05 DE FEVEREIRO DE 1998.
LEI NR. 9.720, DE 30 DE NOVEMBRO DE 1998.
LEI NR. 11.439, DE 17 DE JANEIRO DE 2000.
DECRETO NR. 1.948, DE 03 DE JULHO DE 1996.
DECRETO NR. 39.810, DE 11 DE NOVEMBRO DE 1999.
DECRETO NR. 39.996, DE 29 DE FEVEREIRO DE 2000.
RESOL.CNAS/MPAS NR. 207, DE 16 DE DEZEMBRO DE 1998.
LEI NR. 11.363, DE 30 DE JULHO DE 1999.
DECRETO NR. 39.628, DE 12 DE JULHO DE 1999.
LEI NR. 10716, DE 16 DE JANEIRO DE 1996.
LEI NR. 10.356, DE 10 DE JANEIRO DE 1995.
LEI NR. 10.719, DE 17 DE JANEIRO DE 1996.
LEI NR. 10.729, DE 11 DE MARCO DE 1996.
LEI NR. 10.830, DE 24 DE JULHO DE 1996.
LEI NR. 10.913, DE 03 DE JANEIRO DE 1997.
LEI NR. 10.943, DE 07 DE ABRIL DE 1997.
DECRETO NR. 35.808, DE 31 DE JANEIRO DE 1995.
DECRETO NR. 35.925, DE 12 DE ABRIL DE 1995.
DECRETO NR. 36.162, DE 04 DE SETEMBRO DE 1995.
DECRETO NR. 36.340, DE 06 DE DEZEMBRO DE 1995.
DECRETO NR. 36.843, DE 09 DE AGOSTO DE 1996.
DECRETO NR. 37.440, DE 21 DE MAIO DE 1997.
LEI NR. 11620, DE 14 DE MAIO DE 2001.
LEI NR. 11628, DE 14 DE MAIO DE 2001.
LEI NR. 11629, DE 14 DE MAIO DE 2001.
DECRETO NR. 40869, DE 04 DE JULHO DE 2001.
DECRETO NR. 40891, DE 13 DE JULHO DE 2001.
LEI NR. 11853, DE 29 DE NOVEMBRO DE 2002.
LEI NR. 11901, DE 25 DE ABRIL DE 2003.
DECRETO NR. 39660, DE 11 DE AGOSTO DE 1999.
DECRETO NR. 39669, DE 17 DE AGOSTO DE 1999.
DECRETO NR. 42338, DE 11 DE NOVEMBRO DE 2003.
LEI NR. 11914, DE 20 DE MAIO DE 2003.
DECRETO NR. 42220, DE 17 DE ABRIL DE 2003.
LEI NR. 11324, DE 14 DE MAIO DE 1999.
LEI NR. 11482, DE 31 DE MAIO DE 2000.
LEI NR. 11801, DE 29 DE MAIO DE 2002.
DECRETO NR. 36912, DE 23 DE SETEMBRO DE 1996.
DECRETO NR. 38864, DE 09 DE SETEMBRO DE 1998.
DECRETO NR. 40846, DE 25 DE JUNHO DE 2001.

DECRETO NR. 41504, DE 25 DE MARÇO DE 2002.
DECRETO NR. 32813, DE 04 DE MAIO DE 1988

PRINCIPAIS ATRIBUIÇÕES

- COORDENAR E IMPLEMENTAR A POLÍTICA ESTADUAL DE ASSISTÊNCIA SOCIAL;
- APOIAR TÉCNICA E FINANCEIRAMENTE OS MUNICÍPIOS EM PROGRAMAS, PROJETOS E SERVIÇOS DE ASSISTÊNCIA SOCIAL;
- AMPLIAR O PROCESSO DE DEMOCRATIZAÇÃO E PARTICIPAÇÃO POPULAR NA POLÍTICA DE ASSISTÊNCIA SOCIAL;
- DESENVOLVER ESTUDOS E PESQUISAS PARA FORMULAÇÃO DE PROPOSIÇÕES NA ÁREA DE ASSISTÊNCIA SOCIAL;
- COORDENAR, MONITORAR E AVALIAR O SISTEMA ESTADUAL DE ASSISTÊNCIA SOCIAL;
- ARTICULAR E EXECUTAR PROGRAMAS E PROJETOS DE COMBATE À POBREZA EM ÂMBITO ESTADUAL;
- MOBILIZAR RECURSOS PÚBLICOS E POSSIBILITAR POLÍTICAS NO COMBATE AO DESEMPREGO;
- CONSTITUIR POLÍTICAS PÚBLICAS DE GERAÇÃO DE EMPREGO E RENDA;
- ARTICULAR AÇÕES DE FORMAÇÃO E QUALIFICAÇÃO PROFISSIONAL;
- ARTICULAR POLÍTICAS ESPECÍFICAS EM CONJUNTO COM A SOCIEDADE CIVIL BUSCANDO DEMOCRATIZAR AS RELAÇÕES DE TRABALHO E COMBATER TODAS AS FORMAS DE DISCRIMINAÇÃO;
- PROMOVER AÇÕES DE CAPACITAÇÃO NO ÂMBITO ASSOCIATIVO COOPERATIVADO
- DESENVOLVER ESTUDOS E PESQUISAS RELACIONADAS AO MUNDO DO TRABALHO E À GERAÇÃO DE EMPREGO E RENDA;
- QUALIFICAR A INTERVENÇÃO PÚBLICA NA DEFESA DOS DIREITOS DO CONSUMIDOR;
- PROMOVER A CIDADANIA, A DEFESA DOS DIREITOS HUMANOS E A PROTEÇÃO DOS DIREITOS DE GRUPOS SOCIAIS EXCLUÍDOS E DISCRIMINADOS;
- DAR SUPORTE PARA A EFETIVA ATUAÇÃO DOS CONSELHOS ESTADUAIS (IDOSO, ÍNDIO, NEGRO, CRIANÇA E ADOLESCENTE);
- REGISTRAR ENTIDADES CÍVIS E DE UTILIDADE PÚBLICA.

RELAÇÃO DOS PROJETOS/ATIVIDADES

IMPLANTAÇÃO DE CENTROS DE CONVIVÊNCIA DO IDOSO
PRIMEIRO EMPREGO/RS
ENFRENTAMENTO À VIOLENCIA SEXUAL INFANTO-JUVENIL: CAPACITAÇÃO DE GESTORES, CONSELHO
VIOLENCIA SEXUAL-IMPLANTAÇÃO DE SERVIÇOS DE ATENDIMENTO PSICOSSOCIAL À CRIANÇAS
VIOLENCIA SEXUAL-CRIAÇÃO DE CENTROS DE REFERÊNCIA DE ATENDIMENTO INTEGRADO
COORDENAÇÃO E ADMINISTRAÇÃO GERAL
QUALIFICANDO O TRABALHADOR
PROGRAMA SOLIDARIEDADE
COORDENAÇÃO E ADMINISTRAÇÃO GERAL DE CONSELHOS ESTADUAIS
PUBLICIDADE
IMPLANTAÇÃO E IMPLEMENTAÇÃO DE ESPAÇOS PARA A POLÍTICA DO IDOSO
PROMOÇÃO E ATENÇÃO INTEGRAL AO IDOSO: ATIVIDADES SOCIOCULTURAIS E OCUPACIONAIS
ESTÍMULO À SOLIDARIEDADE E À RESPONSABILIDADE SOCIAL
GERENCIAMENTO DO PROGRAMA INCLUSÃO TOTAL

IMPLEMENTACAO DOS CENTROS DE REFERENCIA ALIMENTAR E NUTRICIONAL - CRANS.
IMPLANTACAO DOS RESTAURANTES POPULARES.
PROMOCAO DOS DIREITOS DA MULHER
FRENTES EMERGENCIAIS DE TRABALHO
GESTAO E ARTICULACAO DA POLITICA DE SEGURANCA ALIMENTAR COM AS DEMAIS POLITICAS
PROMOCAO DOS DIREITOS DOS POVOS INDIGENAS
PROMOCAO DOS DIREITOS DAS COMUNIDADES NEGRAS
PROMOCAO DOS DIREITOS DO CONSUMIDOR
GARANTIA DE RENDA MINIMA
CAPACITACAO DE GESTORES, CONSELHOS DE DIREITO E TUTELARES E ATORES DO TRABALHO,
MEDIDAS SOCIO EDUCATIVAS EM MEIO ABERTO
MODERNIZACAO DE GESTAO
MONITORAMENTO E AVALIACAO
IMPLANTACAO DE RESTAURANTES POPULARES - CP
FRETE EMERGENCIAL DE TRABALHO - CP
CAPACITACAO PROFISSIONAL DO TRABALHADOR - CP
APOIO AO EMPREENDEDORISMO - CP
SERVICO DE DOACAO E CADASTRO DE DOACAO DE ALIMENTOS - CP
CENTRO DE CONVIVENCIA DO IDOSO - CP
IMPLANTACAO DE HORTAS COMUNITARIAS - CP
ENFRENTAMENTO A VIOLENCIA INFANTO-JUVENIL - CP
CENTRO DE REFERENCIA DA CRIANCA E DO ADOLESCENTE - CP
IMPLANTACAO DE COZINHAS COMUNITARIAS - CP
IMPLANTACAO DE CONSELHOS MUNICIPAIS DE DIREITOS DA CRIANCA E ADOLESCENTE
APOIO A PROJETOS E ACOES PARA ATENDIMENTO DE CRIANCAS E ADOLESCENTES
PUBLICIDADE
CAPACITACAO DE CONSELHEIROS DE DIREITO E TUTELARES
INSTALACAO DO SISTEMA DE INFORMACAO PARA INFANCIA E ADOLESCENTES
CRIACAO DO FORUM INTERGOVERNAMENTAL PERMANENTE DA CRIANCA E DO ADOLESCENTE
MUNICIPALIZACAO DOS PROCONS
FISCALIZACAO DO MERCADO CONSUMIDOR
GERENCIAMENTO DO PROCON
PUBLICIDADE
REDE DE PROTECAO A CRIANCA E AO ADOLESCENTE
REDE DE PROTECAO A PESSOA IDOSA
REDE DE PROTECAO A PESSOA ADULTA
REDE DE PROTECAO A PESSOA PORTADORA DE DEFICIENCIA
SERVICO DE ACAO CONTINUADA
PUBLICIDADE
GESTAO DA POLITICA DE ASSISTENCIA SOCIAL
CAPACITACAO NA POLITICA DE ASSISTENCIA SOCIAL (FEAS)

ESPECIFICAÇÃO (FONTE RECURSO / MODALIDADE)	CATEGORIAS ECONÔMICAS E GRUPOS DE DESPESAS						TOTAL
	3-DESPESAS CORRENTES			4-DESPESAS DE CAPITAL			
	1-Pessoal e Encargos Sociais	2-Juros e Enc. da Dívida	3-Outras Desp. Correntes	4-Investimentos	5-Inversões Financeiras	6-Amortização da Dívida	
TESOURO	117.441.951	98.000	96.996.255	8.442.266	300.000	240.000	223.518.472
TESOURO-LIVRES	117.436.812	98.000	93.778.267	6.417.266	300.000	240.000	218.270.345
40 TRANSF. A MUNICIPIOS			13.883.042	2.287.477			16.170.519
50 TRANSF. INST. PRIV. S/FINS L			10.748.764	1.905.488			12.654.252
60 TRANSF. INST. PRIV. C/FINS L			3.000.000				3.000.000
90 APLICACOES DIRETAS	117.436.812	98.000	66.146.461	2.224.301	300.000	240.000	186.445.574
TESOURO-VINCULADOS POR LEI			762.300	210.000			972.300
40 TRANSF. A MUNICIPIOS			330.000	160.000			490.000
50 TRANSF. INST. PRIV. S/FINS L			90.000				90.000
90 APLICACOES DIRETAS			342.300	50.000			392.300
TESOURO-VINCULADOS PELA CONSTITUICAO	5.139		2.455.688	1.815.000			4.275.827
40 TRANSF. A MUNICIPIOS			1.262.688	1.381.000			2.643.688
50 TRANSF. INST. PRIV. S/FINS L			603.000	434.000			1.037.000
90 APLICACOES DIRETAS	5.139		590.000				595.139
PROPRIOS DA FUNDACAO			712.885	23.500			736.385
90 APLICACOES DIRETAS			712.885	23.500			736.385
CONVENIOS			19.200.162	14.639.000			33.839.162
40 TRANSF. A MUNICIPIOS			2.754.500	3.199.000			5.953.500
50 TRANSF. INST. PRIV. S/FINS L			101.764				101.764
90 APLICACOES DIRETAS			16.343.898	11.440.000			27.783.898
TOTAIS	117.441.951	98.000	116.909.302	23.104.766	300.000	240.000	258.094.019

ESPECIFICAÇÃO (FONTE RECURSO / MODALIDADE)	CATEGORIAS ECONÔMICAS E GRUPOS DE DESPESAS						TOTAL
	3-DESPESAS CORRENTES			4-DESPESAS DE CAPITAL			
	1-Pessoal e Encargos Sociais	2-Juros e Enc. da Dívida	3-Outras Desp. Correntes	4-Investimentos	5-Inversões Financeiras	6-Amortização da Dívida	
TESOURO	1.765.000		64.402.013	7.073.965	300.000		73.540.978
TESOURO-LIVRES	1.765.000		61.184.025	5.048.965	300.000		68.297.990
40 TRANSF. A MUNICIPIOS			13.883.042	2.287.477			16.170.519
50 TRANSF. INST. PRIV. S/FINS L			10.318.764	1.905.488			12.224.252
60 TRANSF. INST. PRIV. C/FINS L			3.000.000				3.000.000
90 APLICACOES DIRETAS	1.765.000		33.982.219	856.000	300.000		36.903.219
TESOURO-VINCULADOS POR LEI			762.300	210.000			972.300
40 TRANSF. A MUNICIPIOS			330.000	160.000			490.000
50 TRANSF. INST. PRIV. S/FINS L			90.000				90.000
90 APLICACOES DIRETAS			342.300	50.000			392.300
TESOURO-VINCULADOS PELA CONSTITUICAO			2.455.688	1.815.000			4.270.688
40 TRANSF. A MUNICIPIOS			1.262.688	1.381.000			2.643.688
50 TRANSF. INST. PRIV. S/FINS L			603.000	434.000			1.037.000
90 APLICACOES DIRETAS			590.000				590.000
CONVENIOS			7.279.581	3.199.000			10.478.581
40 TRANSF. A MUNICIPIOS			2.754.500	3.199.000			5.953.500
50 TRANSF. INST. PRIV. S/FINS L			101.764				101.764
90 APLICACOES DIRETAS			4.423.317				4.423.317
TOTAIS	1.765.000		71.681.594	10.272.965	300.000		84.019.559

ESPECIFICAÇÃO (FONTE RECURSO / MODALIDADE)	Classific. Funcional	CATEGORIAS ECONÔMICAS E GRUPOS DE DESPESAS					TOTAL
		3-DESPESAS CORRENTES			4-DESPESAS DE CAPITAL		
		1-Pessoal e Enc. Sociais	2-Juros e Enc. da Dívida	3-Outras Desp Correntes	4-Investim.	5-Inversões Financeiras	
(A) 0138 - PROGRAMA DE APOIO ADMINISTRATIVO							
2026 - COORDENACAO E ADMINISTRACAO GERAL	11.0122	1.765.000		4.976.000	236.000		6.977.000
TESOURO-LIVRES		1.765.000		4.976.000	236.000		6.977.000
90 APLICACOES DIRETAS		1.765.000		4.976.000	236.000		6.977.000
PLANEJAR, COORDENAR, MANTER, INSTRUMENTALIZAR E SUPERVISIONAR AS ACOES DESENVOLVIDAS PELA SECRETARIA, BEM COMO CAPACITAR E QUALIFICAR SEUS FUNCIONARIOS.							
Quantidade: Un.Medida: UNIDADE							
Produto: APOIO ADMINISTRATIVO							
2706 - COORDENACAO E ADMINISTRACAO GERAL DE CONSELHOS ESTADUAIS	11.0122			650.000			650.000
TESOURO-LIVRES				650.000			650.000
90 APLICACOES DIRETAS				650.000			650.000
MANTER, INSTRUMENTALIZAR E APOIAR TECNICA E ADMINISTRATIVAMENTE CONSELHOS ESTADUAIS AFETOS A SECRETARIA DO TRABALHO, CIDADANIA E AS SISTENCIA SOCIAL- STCAS.							
Quantidade: 1 Un.Medida: Unidade							
Produto: APOIO ADMINISTRATIVO							
2711 - PUBLICIDADE	11.0122			380.273			380.273
TESOURO-LIVRES				380.273			380.273
90 APLICACOES DIRETAS				380.273			380.273
DIVULGAR NOS MEIOS E INSTRUMENTOS DE COMUNICACAO OS SERVICOS, ATOS E ATIVIDADES DESENVOLVIDAS PELA SECRETARIA DO TRABALHO, CIDADANIA E ASSISTENCIA SOCIAL - STCAS, COM CARATER EDUCACIONAL, INFORMATIVO, INS TITUCIONAL E DE ORIENTACAO SOCIAL.							
Quantidade: Un.Medida: UNIDADE							
Produto: APOIO ADMINISTRATIVO							
TOTAL PROGRAMA		1.765.000		6.006.273	236.000		8.007.273
(F) 0143 - INCLUSAO TOTAL							
2758 - GERENCIAMENTO DO PROGRAMA INCLUSAO TOTAL	08.0122			50.000			50.000
TESOURO-LIVRES				50.000			50.000
90 APLICACOES DIRETAS				50.000			50.000
REALIZAR CONJUNTO DE ACOES VOLTADAS AO GERENCIAMENTO E ARTICULA ÇÃO DO PROGRAMA INCLUSAO TOTAL.							
Quantidade: Un.Medida: Acao sem produto.							
Produto: Acao sem produto.							
6595 - GARANTIA DE RENDA MINIMA	08.0244			22.000.000			22.000.000
TESOURO-LIVRES				22.000.000			22.000.000

ESPECIFICAÇÃO (FONTE RECURSO / MODALIDADE)	Classific. Funcional	CATEGORIAS ECONÔMICAS E GRUPOS DE DESPESAS						TOTAL
		3-DESPESAS CORRENTES			4-DESPESAS DE CAPITAL			
		1-Pessoal e Enc. Sociais	2-Juros e Enc. da Dívida	3-Outras Desp Correntes	4-Investim.	5-Inversões Financeiras	6-Amortização da Dívida	
90 APLICACOES DIRETAS INCENTIVAR A AUTO-SUSTENTABILIDADE FAMILIAR A FIM DE CONTRIBUIR NA REDUCAO DAS DESIGUALDADES SOCIAIS. Quantidade: 20000 Un.Medida: FAMILIA Produto: FAMILIAS ATENDIDAS/ANO				22.000.000				22.000.000
TOTAL PROGRAMA				22.050.000				22.050.000
(G) 0204 - PROGRAMA ESTADUAL DE SEGURANCA ALIMENTAR 5566 - IMPLEMENTACAO DOS CENTROS DE REFERENCIA ALIMENTAR E NUTRICIONAL - CRANS.	14.0306			500.000				500.000
TESOURO-VINCULADOS PELA CONSTITUICAO				500.000				500.000
40 TRANSF. A MUNICIPIOS				150.000				150.000
50 TRANSF. INST. PRIV. S/FINS L				300.000				300.000
90 APLICACOES DIRETAS INSTALAR OS CENTROS DE REFERENCIA ALIMENTAR E NUTRICIONAL, ONDE SERAO DISPONIBILIZADOS RESTAURANTES POPULARES, PRESTACAO DE SERVICOS DE UTILIDADE PUBLICA E CURSOS PROFISSIONALIZANTES, NAS 8 MACROREGIOES DO ESTADO. Quantidade: 3 Un.Medida: Centros Produto: CENTRO DE REFERENCIA ALIMENTAR E NUTRICIONAL IMPLAntado				50.000				50.000
5567 - IMPLANTACAO DOS RESTAURANTES POPULARES.	14.0306			2.893.000		4.828.000		7.721.000
CONVENIOS				1.201.000		3.199.000		4.400.000
40 TRANSF. A MUNICIPIOS				1.200.000		3.199.000		4.399.000
90 APLICACOES DIRETAS				1.000				1.000
TESOURO-VINCULADOS PELA CONSTITUICAO				1.692.000		1.629.000		3.321.000
40 TRANSF. A MUNICIPIOS				1.040.000		1.305.000		2.345.000
50 TRANSF. INST. PRIV. S/FINS L				262.000		324.000		586.000
90 APLICACOES DIRETAS CONSTRUIR E INSTALAR RESTAURANTES POPULARES, HORTAS E COZINHAS CO- MUNITARIAS, ENTRE OUTROS, PUBLICOS E OU CONVENIADOS. Quantidade: 10 Un.Medida: UNIDADE Produto: Restaurantes populares implantados				390.000				390.000
6548 - GESTAO E ARTICULACAO DA POLITICA DE SEGURANCA ALIMENTAR COM AS DEMAIS POLITICAS SOCIAIS	14.0306			150.000				150.000
TESOURO-VINCULADOS PELA CONSTITUICAO				150.000				150.000
90 APLICACOES DIRETAS PROMOVER E ARTICULAR INTERSETORIALMENTE PROJETOS/ACOES DE SEGURAN CA ALIMENTAR, ATRAVES DE SEMINARIOS, CAPACITACAO, CONFERENCIAS, DIAG- NOSTICOS, IMPLANTACAO DE CONSELHOS MUNICIPAIS, VISANDO A IMPLEMENTACAO DA POLITICA DE SEGURANCA ALIMENTAR. Quantidade: 100 Un.Medida: ENCONTRO TECNICO Produto: ENCONTROS TECNICOS_REALIZADO				150.000				150.000

ESPECIFICAÇÃO (FUNTE RECURSO / MODALIDADE)	Classific. Funcional	CATEGORIAS ECONÔMICAS E GRUPOS DE DESPESAS						TOTAL
		3-DESPESAS CORRENTES			4-DESPESAS DE CAPITAL			
		1-Pessoal e Enc. Sociais	2-Juros e Enc. da Dívida	3-Outras Desp Correntes	4-Investim.	5-Inversões Financeiras	6-Amortização da Dívida	
7091 - IMPLANTACAO DE RESTAURANTES POPULARES - CP	14.0306			41.000		110.000		151.000
TESOURO-VINCULADOS PELA CONSTITUICAO				41.000		110.000		151.000
50 TRANSF. INST. PRIV. S/FINS L				41.000		110.000		151.000
INSTALAR RESTAURANTES POPULARES PUBLICOS E/OU CONVENIADOS, COM FORNECIMENTO DE REFETICOES EQUILIBRADAS NUTRICIONALMENTE A PREÇOS ACESSIVEIS, COM SERVICOS DE INCLUSAO SOCIAL, CAMPANHAS, ORIENTACAO E ENCAMINHAMENTOS A OCUPACOES PRODUTIVAS.								
Quantidade: Un. Medida: Unidade Produto: Restaurantes Populares publicos implantados.								
7184 - SERVICO DE DOACAO E CADASTRO DE DOACAO DE ALIMENTOS - CP	14.0306			10.020				10.020
TESOURO-VINCULADOS PELA CONSTITUICAO				10.020				10.020
40 TRANSF. A MUNICIPIOS				10.020				10.020
DISTRIBUIR CESTAS BASICAS PARA FAMILIAS (DOIS ADULTOS E TRES CRIANCAS) NOS MUNICIPIOS DE ACORDO COM A DELIBERACAO DA CONSULTA POPULAR.								
Quantidade: Un. Medida: Unidade Produto: Restaurantes Populares publicos implantados.								
7189 - IMPLANTACAO DE HORTAS COMUNITARIAS - CP	14.0306			53.240		20.000		73.240
TESOURO-VINCULADOS PELA CONSTITUICAO				53.240		20.000		73.240
40 TRANSF. A MUNICIPIOS				53.240		20.000		73.240
IMPLANTAR HORTAS COMUNITARIAS NOS MUNICIPIOS DE ACORDO COM A CONSULTA POPULAR								
Quantidade: Un. Medida: Unidade Produto: Restaurantes Populares publicos implantados.								
7227 - IMPLANTACAO DE COZINHAS COMUNITARIAS - CP	14.0306			9.428		56.000		65.428
TESOURO-VINCULADOS PELA CONSTITUICAO				9.428		56.000		65.428
40 TRANSF. A MUNICIPIOS				9.428		56.000		65.428
IMPLANTAR COZINHAS COMUNITARIAS NOS MUNICIPIOS DE ACORDO COM A DELIBERACAO DA CONSULTA POPULAR.								
Quantidade: Un. Medida: Unidade Produto: Restaurantes Populares publicos implantados.								
TOTAL PROGRAMA				3.656.688		5.014.000		8.670.688
(G) 0260 - PROGRAMA SOLIDARIEDADE								
2631 - PROGRAMA SOLIDARIEDADE	08.0125			4.750.000				4.750.000
TESOURO-LIVRES				4.750.000				4.750.000
50 TRANSF. INST. PRIV. S/FINS L				4.750.000				4.750.000

ESPECIFICAÇÃO (FONTE RECURSO / MODALIDADE)	Classific. Funcional	CATEGORIAS ECONÔMICAS E GRUPOS DE DESPESAS						TOTAL
		3-DESPESAS CORRENTES			4-DESPESAS DE CAPITAL			
		1-Pessoal e Enc. Sociais	2-Juros e Enc. da Dívida	3-Outras Desp Correntes	4-Investim.	5-Inversões Financeiras	6-Amortização da Dívida	
DESTINAR RECURSOS A ENTIDADES DAS AREAS DO TRABALHO, CIDADANIA E ASSISTENCIA SOCIAL, PARTICIPANTES DO PROGRAMA SOLIDARIEDADE, CONFORME DISPOSTO NA LEI 12.022, DE 17/12/2003. Quantidade: Un.Medida: UNIDADE Produto: PROJETO SOCIAL FINANCIADO								
TOTAL PROGRAMA				4.750.000			4.750.000	
(G) 0264 - PROGRAMA ESTADUAL DE GARANTIA, PROMOÇÃO E DEFESA DA CRIANÇA E DO ADOLESCENTE								
1931 - ENFRENTAMENTO A VIOLENCIA SEXUAL INFANTO-JUVENIL:CAPACITACAO DE GESTORES, CONSEL								
08.0243				1.000.000			1.000.000	
TESOURO-LIVRES				1.000.000			1.000.000	
40 TRANSF. A MUNICIPIOS				300.000			300.000	
50 TRANSF.INST.PRIV.S/FINS L				300.000			300.000	
90 APLICACOES DIRETAS				400.000			400.000	
SENSIBILIZAR E DELIBERAR COM GESTORES E CONSELHEIROS PARA ENFRENTAMENTO DAS VIOLENCIAS LOCAIS; FORMAR GRUPO EXECUTIVO MUNICIPAL; EXECUTAR CONJUNTAMENTE CAPACITACOES. Quantidade: 10125 Un.Medida: PROFISSIONAIS CAPACITADOS Produto: PROFISSIONAIS MULTIPLICADORES CAPACITADOS								
1932 - VIOLENCIA SEXUAL-IMPLANTACAO DE SERVICOS DE ATENDIMENTO PSICOSSOCIAL A CRIANCAS								
08.0243				1.900.000			1.900.000	
TESOURO-LIVRES				700.000			700.000	
40 TRANSF. A MUNICIPIOS				300.000			300.000	
50 TRANSF.INST.PRIV.S/FINS L				300.000			300.000	
90 APLICACOES DIRETAS				100.000			100.000	
CONVENIOS				1.200.000			1.200.000	
40 TRANSF. A MUNICIPIOS				1.200.000			1.200.000	
IMPLANTAR SERVICOS ESPECIALIZADOS PARA ATENDIMENTO PSICOSSOCIAL A CRIANCAS, ADOLESCENTES E FAMILIAS VITIMAS DE VIOLENCIA SEXUAL, SEGUINDO DIRETRIZES DO PROGRAMA SENTINELA, EM MUNICIPIOS ESTRATEGICAMENTE ESCOLHIDOS PARA DAR COBERTURA A DETERMINADAS REGIOES DO ESTADO, ATRAVES DE CONVENIOS COM PREFEITURAS OU COM ENTIDADES SOCIAIS, E EM PARCERIA COM AS SECRETARIAS DA SAUDE, EDUCACAO E DA JUSTICA E SEGURANCA. Quantidade: 4 Un.Medida: CONVENIOS FIRMADOS Produto: CONVENIO COM MUNICIPIO OU ENTIDADE								
1933 - VIOLENCIA SEXUAL-CRIACAO DE CENTROS DE REFERENCIA DE ATENDIMENTO INTEGRADO								
08.0243				1.000.000			1.000.000	
TESOURO-LIVRES				1.000.000			1.000.000	
40 TRANSF. A MUNICIPIOS				1.000.000			1.000.000	
IMPLANTAR CENTROS DE REFERENCIA PARA ATENDIMENTO INTEGRADO A VITIMAS EM HOSPITAIS DO SUS, EM MUNICIPIOS-POLOS COM AS SECRETARIAS DA SAUDE, EDUCACAO, DA JUSTICA E DA SEGURANCA. Quantidade: 3 Un.Medida: SERVICO EM FUNCIONAMENTO Produto: CENTROS DE REFERENCIA DE ATENDIMENTO EM MUNICIPIOS-POLO IMPLANTADOS								
6997 - MEDIDAS SOCIO EDUCATIVAS EM MEIO ABERTO								

ESPECIFICAÇÃO (FONTE RECURSO / MODALIDADE)	Classific. Funcional	CATEGORIAS ECONÔMICAS E GRUPOS DE DESPESAS						TOTAL
		3-DESPESAS CORRENTES			4-DESPESAS DE CAPITAL			
		1-Pessoal e Enc. Sociais	2-Juros e Enc. da Dívida	3-Outras Desp. Correntes	4-Investim.	5-Inversões Financeiras	6-Amortização da Dívida	
	14.0243			400.000				400.000
TESOURO-LIVRES				400.000				400.000
40 TRANSF. A MUNICIPIOS				200.000				200.000
50 TRANSF. INST.PRIV.S/FINS L				200.000				200.000
FAVORECER ALTERNATIVAS QUE POSSIBILITEM O CUMPRIMENTO DE MEDIDAS SOCIO EDUCATIVAS EM MEIO ABERTO CONJUNTAMENTE COM OS DEPARTAMENTOS DA ASSISTENCIA SOCIAL E DO TRABALHO.								
Quantidade: 250 Un.Medida: PESSOAS								
Produto: CRIANCAS ATENDIDAS								
7197 - ENFRENTAMENTO A VIOLENCIA INFANTO-JUVENIL - CP	08.0243			192.749	598.800			791.549
TESOURO-LIVRES				192.749	598.800			791.549
40 TRANSF. A MUNICIPIOS				192.749	598.800			791.549
IMPLANTAR ABRIGOS - CONSTRUCAO E EQUIPAMENTOS - DE ACORDO COM A CONSULTA POPULAR								
Quantidade: Un.Medida: Convenios								
Produto: Convenios firmados com prefeituras.								
7199 - CENTRO DE REFERENCIA DA CRIANCA E DO ADOLESCENTE - CP	14.0243			258.764	1.855.488			2.114.252
TESOURO-LIVRES				258.764	1.855.488			2.114.252
50 TRANSF. INST.PRIV.S/FINS L				258.764	1.855.488			2.114.252
INPLANTAR CENTRO DE REFERENCIA DA CRIANÇA E DO ADOLESCENTE NOS MUNICIPIOS DE ACORDO COM A CONSULTA POPULAR								
Quantidade: Un.Medida: Servico em funcionamento								
Produto: Centros de Referencia de Atendimento Integrado em municipios polo implantados.								
TOTAL PROGRAMA				4.751.513	2.454.288			7.205.801
(G) 0265 - PROGRAMA ESTADUAL DE GARANTIA, PROMOCAO E DEFESA DO CIDADAO								
1302 - IMPLANTACAO DE CENTROS DE CONVIVENCIA DO IDOSO	14.0241			100.000	100.000			200.000
TESOURO-LIVRES				100.000	100.000			200.000
40 TRANSF. A MUNICIPIOS				50.000	50.000			100.000
50 TRANSF. INST.PRIV.S/FINS L				50.000	50.000			100.000
REPASSAR AOS MUNICIPIOS E OU ENTIDADES RECURSOS PARA AQUISICAO DE EQUIPAMENTOS, CONSTRUCAO E/OU REFORMA DE CENTROS DE CONVIVENCIA.								
Quantidade: 4 Un.Medida: MUNICIPIO								
Produto: MUNICIPIOS CONVENIADOS								
2754 - IMPLANTACAO E IMPLEMENTACAO DE ESPACOS PARA A POLITICA DO IDOSO	14.0241			80.000				80.000
TESOURO-LIVRES				80.000				80.000
90 APLICACOES DIRETAS				80.000				80.000

ESPECIFICAÇÃO (FUNTE RECURSO / MODALIDADE)	Classific. Funcional	CATEGORIAS ECONÔMICAS E GRUPOS DE DESPESAS						TOTAL
		3-DESPESAS CORRENTES			4-DESPESAS DE CAPITAL			
		1-Pessoal e Enc. Sociais	2-Juros e Enc. da Dívida	3-Outras Desp Correntes	4-Investim.	5-Inversões Financeiras	6-Amortização da Dívida	
<p>IMPLANTAR E IMPLEMENTAR ESPAÇOS PARA REFLEXÃO E DISCUSSÃO DA POLÍTICA DO IDOSO BEM COMO QUALIFICAR ATORES E GESTORES MUNICIPAIS E ESTADUAIS.</p> <p>Quantidade: 2500 Un.Medida: PESSOAS Produto: PESSOAS INSTRUMENTALIZADAS</p> <p>2755 - PROMOCAO E ATENCAO INTEGRAL AO IDOSO: ATIVIDADES SOCIOCULTURAIS E OCUPACIONAIS 14.0241</p> <p>TESOURO-LIVRES</p> <p>40 TRANSF. A MUNICIPIOS 107.332</p> <p>50 TRANSF. INST.PRIV.S/FINS L 107.332</p> <p>90 APLICACOES DIRETAS 27.332</p> <p>EXECUTAR, ARTICULAR E APOIAR TECNICA E FINANCEIRAMENTE ORGAOS E INSTITUICOES QUE DESENVOLVAM PROGRAMAS E OU ATIVIDADES DE ATENDIMENTO SOCIOCULTURAIS E OCUPACIONAIS AO IDOSO.</p> <p>Quantidade: 2000 Un.Medida: IDOSOS Produto: IDOSOS BENEFICIADOS</p> <p>6230 - PROMOCAO DOS DIREITOS DA MULHER 14.0422</p> <p>TESOURO-LIVRES</p> <p>90 APLICACOES DIRETAS 150.000</p> <p>IMPLANTAR CONSELHOS MUNICIPAIS; CAPACITACAO DE CONSELHEIROS E ATORES MUNICIPAIS ATRAVES DE SEMINARIOS E OFICINAS REGIONAIS; ELABORACAO DE SUBSIDIOS TECNICOS DE ORIENTACAO A MUNICIPIOS.</p> <p>Quantidade: 70 Un.Medida: MUNICIPIO Produto: MUNICIPIO ATENDIDO</p> <p>6592 - PROMOCAO DOS DIREITOS DOS POVOS INDIGENAS 14.0423</p> <p>TESOURO-LIVRES</p> <p>90 APLICACOES DIRETAS 600.000</p> <p>CONVENIOS</p> <p>90 APLICACOES DIRETAS 300.000</p> <p>PROMOVER, ATRAVES DA ARTICULACAO COM OS DEMAIS ORGAOS, A GARANTIA DOS DIREITOS DOS POVOS INDIGENAS, TRABALHANDO EM ESPECIAL, PROJETOS QUE VISEM A SUA ETNO-SUSTENTABILIDADE, E OU ADQUIRIR AREAS PARA ASSENTAMENTO DAS COMUNIDADES INDIGENAS.</p> <p>Quantidade: 50 Un.Medida: FAMILIAS INDIGENAS Produto: FAMILIAS INDIGENAS ASSISTIDAS</p> <p>6593 - PROMOCAO DOS DIREITOS DAS COMUNIDADES NEGRAS 14.0422</p> <p>TESOURO-LIVRES</p> <p>90 APLICACOES DIRETAS 270.000</p> <p>CONTRATAR INSTITUICOES E OU TECNICOS PARA LEVANTAMENTO E DIAGNÓSTICO DAS NECESSIDADES DAS COMUNIDADES NEGRAS PARA EXECUÇÃO DE PROJETOS QUE VISEM A GERAÇÃO DE RENDA E OU AUTO-SUSTENTABILIDADE.</p>							<p>107.332</p> <p>107.332</p> <p>27.332</p> <p>40.000</p> <p>40.000</p> <p>150.000</p> <p>150.000</p> <p>150.000</p> <p>600.000</p> <p>300.000</p> <p>300.000</p> <p>300.000</p> <p>300.000</p> <p>270.000</p> <p>270.000</p> <p>270.000</p>	

ESPECIFICAÇÃO (FUNTE RECURSO / MODALIDADE)	Classific. Funcional	CATEGORIAS ECONÔMICAS E GRUPOS DE DESPESAS					TOTAL
		3-DESPESAS CORRENTES			4-DESPESAS DE CAPITAL		
		1-Pessoal e Enc. Sociais	2-Juros e Enc. da Dívida	3-Outras Desp Correntes	4-Investim.	5-Inversões Financeiras	
Quantidade: 10 Un.Medida: COMUNIDADES NEGRAS Produto: COMUNIDADES NEGRAS ATENDIDAS 6594 - PROMOCAO DOS DIREITOS DO CONSUMIDOR	14.0422			120.000	100.000		220.000
TESOURO-LIVRES				120.000	100.000		220.000
90 APLICACOES DIRETAS				120.000	100.000		220.000
MODERNIZAR A GESTAO PARA DAR MAIOR EFICIENCIA E EFICACIA AOS PRO CESSOS DE ATENDIMENTO A POPULACAO RELATIVO A GARANTIA E A DEFESA DOS DIREITOS DO CONSUMIDOR							
Quantidade: 1 Un.Medida: SISTEMA Produto: SISTEMA DE INFORMACAO 7187 - CENTRO DE CONVIVENCIA DO IDOSO - CP	14.0241			515.066	948.000		1.463.066
TESOURO-LIVRES				515.066	948.000		1.463.066
40 TRANSF. A MUNICIPIOS				515.066	948.000		1.463.066
IMPLANTAR CENTRO DE CONVIVÊNCIA DE IDOSOS NOS MUNICIPIOS DE ACORDO COM A CONSULTA POPULAR.							
Quantidade: Un.Medida: Idosos Produto: Municipios conveniados							
TOTAL PROGRAMA				1.942.398	1.148.000	300.000	3.390.398
(F) 0267 - PROGRAMA ESTADUAL DE GERACAO DE RENDA 1781 - PRIMEIRO EMPREGO/RS	11.0334			5.520.000			5.520.000
TESOURO-LIVRES				5.520.000			5.520.000
50 TRANSF.INST.PRIV.S/FINS L				2.520.000			2.520.000
60 TRANSF.INST.PRIV.C/FINS L				3.000.000			3.000.000
ESTIMULAR A CONTRATAÇÃO DE JOVENS COM CARTEIRA DE TRABALHO, ATRA- VES DE REPASSE FINANCEIRO A EMPREGADORES HABILITADOS CONFORME (LEIS N. 11.363/99 E 11.629/01), PRIORIZANDO AS DEMANDAS DA POPULACAO DO PROGRA MA INCLUSAO TOTAL.							
Quantidade: 5000 Un.Medida: PESSOA Produto: Jovem empregado 2329 - QUALIFICANDO O TRABALHADOR	11.0333			3.148.317			3.148.317
CONVENIOS				3.148.317			3.148.317
90 APLICACOES DIRETAS				3.148.317			3.148.317
DESENVOLVER CURSOS, SEMINARIOS E OUTRAS ACOES DE QUALIFICACAO PRO FISSIONAL, PARA O PUBLICO-ALVO DO PROGRAMA, ATRAVES DA CONTRATAÇÃO DE ENTIDADES DE FORMACAO PROFISSIONAL, OBSERVANDO OS CRITERIOS ESTABELECI DOS NA LEI NR. 8666/93 E SUAS ALTERACOES, PRIORIZANDO AS DEMANDAS DA POPULACAO DO PROGRAMA INCLUSAO TOTAL.							
Quantidade: 9000 Un.Medida: Pessoa Produto: Pessoa capacitada 6541 - FRENTES EMERGENCIAIS DE TRABALHO							

ESPECIFICAÇÃO (FUNTE RECURSO / MODALIDADE)	Classific. Funcional	CATEGORIAS ECONÔMICAS E GRUPOS DE DESPESAS						TOTAL
		3-DESPESAS CORRENTES			4-DESPESAS DE CAPITAL			
		1-Pessoal e Enc. Sociais	2-Juros e Enc. da Dívida	3-Outras Desp Correntes	4-Investim.	5-Inversões Financeiras	6-Amortização da Dívida	
TESOIRO-LIVRES 50 TRANSF. INST. PRIV. S/FINS L 90 APLICACOES DIRETAS APOIAR A GERACAO DE TRABALHO E RENDA, POR MEIO DE FRENTES DE TRABA- LHO IMPLEMENTADAS POR CONVENIOS COM MUNICIPIOS OU ENTIDADES, COM PAR TICIPACAO DE 25% DO VALOR DO PROJETO. O TRABALHADOR RECEBERA CAPACITA CAO, BOLSA-AUXILIO, AUXILIO-ALIMENTACAO, EPI E APOLICE DE SEGURO (LEI N. 11.628/01) COMO CONTRAPARTIDA DEVERA REALIZAR ATIVIDADES LABORAIS EM SUA COMUNIDADE PROPRIA, PRIORIZANDO-SE A POPULACAO DO PROGRAMA IN- CLUSAO TOTAL. Quantidade: 3225 Un.Medida: Pessoa Produto: Pessoa beneficiada 7110 - FRETE EMERGENCIAL DE TRABALHO - CP	11.0332			600.000			600.000	600.000
TESOIRO-LIVRES 40 TRANSF. A MUNICIPIOS GARANTIR, DE FORMA DIRETA OU INDIRETA, MEDIANTE CONVENIOS COM MU NICIPIOS E ENTIDADES PRIVADAS, ACOES DE PROMOCAO E GERACAO DE TRABALHO VISANDO A PROPORCIONAR OS BENEFICIOS PREVISTOS NO ARTIGO 5 DA LEI NR. 11628 DE 14 DE MAIO DE 2001, PELO PRAZO DE SEIS MESES, BEM COMO APOIAR O DESENVOLVIMENTO DE INICIATIVAS ANTO-SUSTENTAVEIS DE GERACAO DE TRA BALHO E RENDA. Quantidade: Un.Medida: Pessoa Produto: Pessoas beneficiadas 7114 - CAPACITACAO PROFISSIONAL DO TRABALHADOR - CP	11.0332			879.296			879.296	879.296
TESOIRO-LIVRES 90 APLICACOES DIRETAS DESENVOLVER CURSOS, SEMINARIOS E OUTRAS ACOES DE QUALIFICACAO PRO FISSIONAL, PARA O PUBLICO-ALVO DO PROGRAMA, ATRAVES DA CONTRATAÇAO DE ENTIDADES DE FORMACAO PROFISSIONAL, OBSERVANDO OS CRITERIOS ESTABELECI DOS NA LEI NR. 8666/93 E SJAS ALTERACOES. Quantidade: Un.Medida: Pessoa Produto: Pessoas capacitadas 7180 - APOIO AO EMPREENDEDORISMO - CP	11.0333			1.360.557			1.360.557	1.360.557
TESOIRO-LIVRES 40 TRANSF. A MUNICIPIOS APOIAR FINANCEIRAMENTE TRABALHADORES DE BAIXA RENDA SOB A FORMA ASSOCIATIVA, PARA CONSOLIDAR E IMPLANATAR ATIVIDADES PRODUTIVAS, ATRA VES DE INVESTIMENTOS EM OBRAS E EQUIPAMENTOS. Quantidade: Un.Medida: Convenios Produto: Convenios firmados com prefeituras.	11.0334			48.599	490.677		539.276	539.276
TOTAL PROGRAMA				11.556.769	490.677		12.047.446	
(G) 0268 - PROGRAMA DE COORDENACAO GERAL DAS POLITICAS DE TRABALHO, CIDADANIA E ASSISTENCIA								

ESPECIFICAÇÃO (FONTE RECURSO / MODALIDADE)	Classific. Funcional	CATEGORIAS ECONÔMICAS E GRUPOS DE DESPESAS						TOTAL
		3-DESPESAS CORRENTES			4-DESPESAS DE CAPITAL			
		1-Pessoal e Enc. Sociais	2-Juros e Enc. da Dívida	3-Outras Desp. Correntes	4-Investim.	5-Inversões Financeiras	6-Amortização da Dívida	
2756 - ESTIMULO A SOLIDARIEDADE E A RESPONSABILIDADE SOCIAL	11.0122			100.000				100.000
TESOURO-LIVRES				100.000				100.000
90 APLICACOES DIRETAS				100.000				100.000
ESTIMULAR E ARTICULAR A REALIZACAO DE ATIVIDADES VOLTADAS A RESPONSABILIDADE SOCIAL E A SOLIDARIEDADE.								
Quantidade: 4 Un.Medida: EVENTOS Produto: EVENTOS ARTICULADOS DE RESPONSABILIDADE SOCIAL E DE SOLIDARIEDADE								
6596 - CAPACITACAO DE GESTORES,CONSELHOS DE DIREITO E TUTELARES E ATORES DO TRABALHO.	11.0122			300.000				300.000
TESOURO-LIVRES				300.000				300.000
90 APLICACOES DIRETAS				300.000				300.000
CAPACITAR E QUALIFICAR GESTORES, FUNCIONARIOS E ATORES DAS DIVERSAS AREAS ABRANGENTES DA SECRETARIA DO TRABALHO, CIDADANIA E ASSISTENCIA SOCIAL.								
Quantidade: 1500 Un.Medida: PESSOAS Produto: GESTORES CAPACITADOS								
6598 - MODERNIZACAO DE GESTAO	11.0122			300.000	345.800			645.800
TESOURO-LIVRES				300.000	345.800			645.800
90 APLICACOES DIRETAS				300.000	345.800			645.800
CRIAR E SISTEMATIZAR BANCO DE DADOS IMPLANTANDO, TAMBEM, PROCESSOS E PROCEDIMENTOS ADMINISTRATIVOS NO CAMPO DAS POLITICAS PUBLICAS DA AREA DO TRABALHO, CIDADANIA E ASSISTENCIA SOCIAL.								
Quantidade: 1 Un.Medida: UNIDADE Produto: BANCO DE DADOS IMPLANTADO								
6599 - MONITORAMENTO E AVALIACAO	11.0122			100.000				100.000
TESOURO-LIVRES				100.000				100.000
90 APLICACOES DIRETAS				100.000				100.000
MONITORAR E AVALIAR OS PROGRAMAS, ACOES E ATIVIDADES DE ROTINA DA STCAS.								
Quantidade: 1 Un.Medida: PLANO Produto: UM PLANO ESPECIFICO DE MONITORAMENTO E AVALIACAO								
	TOTAL PROGRAMA			800.000	345.800			1.145.800
	TOTAL ORGAO	1.765.000		55.513.641	9.688.765	300.000		67.267.406

ESPECIFICAÇÃO (FUNTE RECURSO / MODALIDADE)	Classific. Funcional	CATEGORIAS ECONÔMICAS E GRUPOS DE DESPESAS						TOTAL
		3-DESPESAS CORRENTES			4-DESPESAS DE CAPITAL			
		1-Pessoal e Enc. Sociais	2-Juros e Enc. da Dívida	3-Outras Desp Correntes	4-Investim.	5-Inversões Financeiras	6-Amortização da Dívida	
(G) 0264 - PROGRAMA ESTADUAL DE GARANTIA, PROMOÇÃO E DEFESA DA CRIANÇA E DO ADOLESCENTE								
6226 - IMPLANTACAO DE CONSELHOS MUNICIPAIS DE DIREITOS DA CRIANÇA E ADOLESCENTE	14.0243			70.000				70.000
TESOURO-LIVRES				70.000				70.000
90 APLICACOES DIRETAS				70.000				70.000
ASSESSORAR TECNICAMENTE E APOIAR OS MUNICIPIOS NA CRIACAO E FUN CIONAMENTO DOS CONSELHOS DOS DIREITOS, COM VISTAS A GARANTIR A ATENDER AS DISPOSCOES LEGAIS QUE RESGUARDAM OS DIREITOS DAS CRIANCAS E ADOLES CENTES.								
Quantidade: 60 Un.Medida: Conselho Produto: Conselho implantado								
6229 - APOIO A PROJETOS E ACOES PARA ATENDIMENTO DE CRIANCAS E ADOLESCENTES	14.0243			3.300.000	130.000			3.430.000
TESOURO-LIVRES				3.000.000				3.000.000
40 TRANSF. A MUNICIPIOS				1.500.000				1.500.000
50 TRANSF.INST.PRIV.S/FINS L				1.500.000				1.500.000
TESOURO-VINCULADOS POR LEI				300.000	130.000			430.000
40 TRANSF. A MUNICIPIOS				300.000	130.000			430.000
REPASSAR MEDIANTE CONVENIOS DO FUNDO ESTADUAL DA CRIANÇA E DO ADO LESCENTE, RECURSOS AOS MUNICIPIOS PARA REALIZACAO DE ACOES QUE GARAN TAM A EXECUCAO DAS DELIBERACOES DO CONSELHO ESTADUAL DOS DIREITOS DA CRIANÇA E DO ADOLESCENTE, BEM COMO ESTIMULAR E APOIAR OS MUNICIPIOS NA CRIACAO E IMPLEMENTACAO DE PROGRAMAS MUNICIPAIS.								
Quantidade: 200 Un.Medida: Municipio Produto: Municipio beneficiado								
8067 - PUBLICIDADE	14.0122			188.390				188.390
TESOURO-LIVRES				48.390				48.390
90 APLICACOES DIRETAS				48.390				48.390
TESOURO-VINCULADOS POR LEI				140.000				140.000
90 APLICACOES DIRETAS				140.000				140.000
DIVULGAR, NOS MEIOS E INSTRUMENTOS DE COMUNICACAO OS SERVICOS, A TOS E ATIVIDADES DESENVOLVIDAS PELO CONSELHO ESTADUAL DOS DIREITOS DA CRIANÇA E DO ADOLESCENTE, COM CARATER EDUCACIONAL, INFORMATIVO, INSTI TUCIONAL E DE ORIENTACAO SOCIAL.								
Quantidade: Un.Medida: Unidade Produto: Pecas publicitarias relativas aos direitos da crianca e do adolescente realiza das								
8101 - CAPACITACAO DE CONSELHEIROS DE DIREITO E TUTELARES	14.0243			190.000				190.000
TESOURO-LIVRES				100.000				100.000
90 APLICACOES DIRETAS				100.000				100.000
TESOURO-VINCULADOS POR LEI				90.000				90.000
50 TRANSF.INST.PRIV.S/FINS L				90.000				90.000

R\$ 1,00

ESPECIFICAÇÃO (FONTE RECURSO / MODALIDADE)	Classific. Funcional	CATEGORIAS ECONÔMICAS E GRUPOS DE DESPESAS					TOTAL
		3-DESPESAS CORRENTES			4-DESPESAS DE CAPITAL		
		1-Pessoal e Enc. Sociais	2-Juros e Enc. da Dívida	3-Outras Desp. Correntes	4-Investim.	5-Inversões Financeiras	
REALIZAR CURSOS E SEMINARIOS PARA DESENVOLVER UM PROCESSO PERMANENTE DE CAPACITACAO DOS CONSELHEIROS MUNICIPAIS DE DIREITO E TUTELARES (FECA). Quantidade: 200 Un.Medida: PESSOA Produto: CONSELHEIROS CAPACITADOS 9366 - INSTALACAO DO SISTEMA DE INFORMACAO PARA INFANCIA E ADOLECENTES	14.0243			70.000			70.000
TESOURO-LIVRES 90 APLICACOES DIRETAS CONVENIOS 90 APLICACOES DIRETAS				50.000 50.000 20.000 20.000			50.000 50.000 20.000 20.000
IMPLANTAR, IMPLEMENTAR, COORDENAR E GERENCIAR JUNTO AOS CONSELHOS TUTELARES O SISTEMA DE INFORMACAO PARA INFANCIA E ADOLESCENCIA (SIPIA), COM A PARCERIA DA SECRETARIA ESPECIAL DE DIREITOS HUMANOS. Quantidade: 20 Un.Medida: CONSELHOS TUTELARES Produto: CONSELHOS TUTELARES ATUANDO EM REDE 9367 - CRIACAO DO FORUM INTERGOVERNAMENTAL PERMANENTE DA CRIANCA E DO ADOLESCENTE	14.0243			50.000			50.000
TESOURO-LIVRES 90 APLICACOES DIRETAS IMPLANTAR E IMPLEMENTAR O FORUM INTERGOVERNAMENTAL PERMANENTE COM A PARTICIPACAO DAS SECRETARIAS E ENTIDADES PUBLICAS ESTADUAIS, PARA ARTICULACAO DAS ACOES DE POLITICAS SETORIAIS. Quantidade: 10 Un.Medida: ACOES ARTICULADAS Produto: ACOES ARTICULADAS ENTRE SECRETARIAS E ENTIDADES PUBLICAS ESTADUAIS.				50.000 50.000			50.000 50.000
TOTAL PROGRAMA				3.868.390	130.000		3.998.390
TOTAL ORGAO				3.868.390	130.000		3.998.390

ESPECIFICAÇÃO (FONTE RECURSO / MODALIDADE)	Classific. Funcional	CATEGORIAS ECONÔMICAS E GRUPOS DE DESPESAS						TOTAL
		3-DESPESAS CORRENTES			4-DESPESAS DE CAPITAL			
		1-Pessoal e Enc. Sociais	2-Juros e Enc. da Dívida	3-Outras Desp Correntes	4-Investim.	5-Inversões Financeiras	6-Amortização da Dívida	
(G) 0265 - PROGRAMA ESTADUAL DE GARANTIA, PROMOÇÃO E DEFESA DO CIDADÃO								
6220 - MUNICIPALIZAÇÃO DOS PROCONS	14.0422			200.000	230.000			430.000
TESOURO-LIVRES				170.000	200.000			370.000
40 TRANSF. A MUNICIPIOS				170.000	200.000			370.000
TESOURO-VINCULADOS POR LEI				30.000	30.000			60.000
40 TRANSF. A MUNICIPIOS				30.000	30.000			60.000
MOBILIZAR AS COMUNIDADES E AUTORIDADES MUNICIPAIS PARA A INSTALAÇÃO DOS PROCONS.								
Quantidade: 240 Un.Medida: Municipio Produto: Municipios com procons instalados								
6222 - FISCALIZAÇÃO DO MERCADO CONSUMIDOR	14.0422			220.000				220.000
TESOURO-LIVRES				200.000				200.000
90 APLICACOES DIRETAS				200.000				200.000
TESOURO-VINCULADOS POR LEI				20.000				20.000
90 APLICACOES DIRETAS				20.000				20.000
FISCALIZAR ESTABELECIMENTOS, APREENDER PRODUTOS, APLICAR MULTAS E REALIZAR CAMPANHAS, PESQUISAR PREÇOS E ESTUDAR O MERCADO PARA ORIENTAÇÃO DO CONSUMIDOR.								
Quantidade: 10000 Un.Medida: Estabelecimento Produto: Estabelecimento fiscalizado								
8017 - GERENCIAMENTO DO PROCON	14.0122			1.220.000	174.200			1.394.200
TESOURO-LIVRES				1.220.000	174.200			1.394.200
90 APLICACOES DIRETAS				1.220.000	174.200			1.394.200
GERENCIAR, INSTRUMENTALIZAR E MANTER O PROCON/RS.								
Quantidade: Un.Medida: Acao sem Produto Produto: Acao sem Produto								
8066 - PUBLICIDADE	14.0122			37.306				37.306
TESOURO-LIVRES				17.306				17.306
90 APLICACOES DIRETAS				17.306				17.306
TESOURO-VINCULADOS POR LEI				20.000				20.000
90 APLICACOES DIRETAS				20.000				20.000
DIVULGAR, NOS MEIOS E INSTRUMENTOS DE COMUNICAÇÃO OS SERVIÇOS A TOS E ATIVIDADES DESENVOLVIDAS PELO CONSELHO ESTADUAL DOS DIREITOS DO CONSUMIDOR, COM CARATER EDUCACIONAL, INFORMATIVO, INSTITUCIONAL E DE ORIENTAÇÃO SOCIAL.								
Quantidade: Un.Medida: Pessoa Produto: Consumidores conscientes de seus direitos.								
TOTAL PROGRAMA				1.677.306	404.200			2.081.506

ÓRGÃO 21 - SECRETARIA DO TRABALHO, CIDADANIA E ASSISTENCIA SOCIAL
UNIDADE ORÇAMENTÁRIA 77 - FUNDO ESTADUAL DE DEFESA DO CONSUMIDOR
DEMONSTRATIVO DA DESPESA DOS PROJETOS/ATIVIDADE POR PROGRAMA - 2006

REP0813

PROGRAMA DE TRABALHO

R\$ 1,00

ESPECIFICAÇÃO (FONTE RECURSO / MODALIDADE)	Classific. Funcional	CATEGORIAS ECONÔMICAS E GRUPOS DE DESPESAS						TOTAL
		3-DESPESAS CORRENTES			4-DESPESAS DE CAPITAL			
		1-Pessoal e Enc. Sociais	2-Juros e Enc. da Dívida	3-Outras Desp Correntes	4-Investim.	5-Inversões Financeiras	6-Amortização da Dívida	
	TOTAL ORGAO			1.677.306	404.200			2.081.506

ESPECIFICAÇÃO (FUNTE RECURSO / MODALIDADE)	Classific. Funcional	CATEGORIAS ECONÔMICAS E GRUPOS DE DESPESAS						TOTAL
		3-DESPESAS CORRENTES			4-DESPESAS DE CAPITAL			
		1-Pessoal e Enc. Sociais	2-Juros e Enc. da Dívida	3-Outras Desp Correntes	4-Investim.	5-Inversões Financeiras	6-Amortização da Dívida	
(G) 0266 - PROGRAMA ESTADUAL DE ASSISTENCIA SOCIAL								
6236 - REDE DE PROTECAO A CRIANCA E AO ADOLECENTE	08.0243			5.820.000				5.820.000
TESOURO-LIVRES				5.820.000				5.820.000
40 TRANSF. A MUNICIPIOS				5.820.000				5.820.000
APOIAR FINANCEIRAMENTE OS MUNICIPIOS PARA IMPLEMENTACAO DE ACOES DE ATENDIMENTO A CRIANCAS E FAMILIAS A FIM DE QUE SUPEREM SITUACOES DE VULNERABILIDADE SOCIAL.								
Quantidade: 14500 Un.Medida: CRIANCAS E ADOLECENTES Produto: CRIANCAS E ADOLECENTES BENEFICIADOS PELAS ACOES								
6237 - REDE DE PROTECAO A PESSOA IDOSA	08.0241			980.000				980.000
TESOURO-LIVRES				980.000				980.000
40 TRANSF. A MUNICIPIOS				980.000				980.000
APOIAR FINANCEIRAMENTE OS MUNICIPIOS PARA IMPLEMENTACAO DE ACOES DE ATENDIMENTO AOS IDOSOS, A FIM DE QUE SUPEREM SITUACOES DE VULNERABILIDADE SOCIAL.								
Quantidade: 17312 Un.Medida: PESSOAS Produto: PESSOAS IDOSAS BENEFICIADAS								
6238 - REDE DE PROTECAO A PESSOA ADULTA	08.0244			1.200.000				1.200.000
TESOURO-LIVRES				800.000				800.000
40 TRANSF. A MUNICIPIOS				800.000				800.000
CONVENIOS				400.000				400.000
40 TRANSF. A MUNICIPIOS				50.000				50.000
90 APLICACOES DIRETAS				350.000				350.000
APOIAR FINANCEIRAMENTE OS MUNICIPIOS PARA IMPLEMENTACAO DE ACOES DE ATENDIMENTO A PESSOAS ADULTAS, A FIM DE QUE SUPEREM SITUACOES DE VULNERABILIDADE SOCIAL.								
Quantidade: 4912 Un.Medida: PESSOAS Produto: PESSOAS ADULTAS BENEFICIADAS								
6239 - REDE DE PROTECAO A PESSOA PORTADORA DE DEFICIENCIA	08.0242			1.100.000				1.100.000
TESOURO-LIVRES				1.100.000				1.100.000
40 TRANSF. A MUNICIPIOS				1.100.000				1.100.000
APOIAR FINANCEIRAMENTE OS MUNICIPIOS PARA IMPLEMENTACAO DE ACOES DE ATENDIMENTO A PORTADORES DE DEFICIENCIA, A FIM DE QUE SUPEREM SITUACOES DE VULNERABILIDADE SOCIAL.								
Quantidade: 3245 Un.Medida: PESSOAS Produto: PESSOAS PORTADORAS DE DEFICIENCIA BENEFICIADAS								
6240 - SERVICO DE ACAO CONTINUADA	08.0244			410.264				410.264
CONVENIOS				410.264				410.264

ESPECIFICAÇÃO (FUNTE RECURSO / MODALIDADE)	Classific. Funcional	CATEGORIAS ECONÔMICAS E GRUPOS DE DESPESAS						TOTAL
		3-DESPESAS CORRENTES			4-DESPESAS DE CAPITAL			
		1-Pessoal e Enc. Sociais	2-Juros e Enc. da Dívida	3-Outras Desp Correntes	4-Investim.	5-Inversões Financeiras	6-Amortização da Dívida	
40 TRANSF. A MUNICIPIOS				304.500			304.500	
50 TRANSF.INST.PRIV.S/FINS L				101.764			101.764	
90 APLICACOES DIRETAS				4.000			4.000	
ATENDER CRIANCAS, ADOLECENTES, IDOSOS, PESSOAS PORTADORAS DE DEFICIENCIA EM SITUAÇÃO DE VULNERABILIDADE SOCIAL.								
Quantidade: 17 Un.Medida: MUNICIPIO								
Produto: MUNICIPIOS CONVENIADOS								
6518 - PUBLICIDADE	08.0122							
TESOURO-LIVRES				29.693			29.693	
90 APLICACOES DIRETAS				29.693			29.693	
DIVULGAR, NOS MEIOS E INSTRUMENTOS DE COMUNICACAO OS SERVICOS, A TOS E ATIVIDADES DESENVOLVIDAS PELO COCONSELHO ESTADUAL DE ASSISTENCIA SOCIAL, COM CARATER EDUCACIONAL, INFORMATIVO, INSTITUCIONAL E DE ORIENTACAO SOCIAL.								
Quantidade: Un.Medida: Pessoa.								
Produto: Gestores Municipais instrumentalizados.								
8099 - GESTAO DA POLITICA DE ASSISTENCIA SOCIAL	08.0244							
TESOURO-LIVRES				372.300	50.000		422.300	
90 APLICACOES DIRETAS				210.000			210.000	
90 APLICACOES DIRETAS				210.000			210.000	
TESOURO-VINCULADOS POR LEI				162.300	50.000		212.300	
90 APLICACOES DIRETAS				162.300	50.000		212.300	
ASSESSORAR SISTEMATICAMENTE GESTORES MUNICIPIAIS PARA IMPLANTAR E IMPLEMENTAR A POLITICA DE ASSISTENCIA SOCIAL ARTICULADAMENTE COM AS DE MAIS POLITICAS SOCIAIS.								
Quantidade: 804 Un.Medida: PESSOAS								
Produto: GESTORES MUNICIPIAIS INSTRUMENTALIZADOS								
8102 - CAPACITACAO NA POLITICA DE ASSISTENCIA SOCIAL (FEAS)	08.0244							
TESOURO-LIVRES				710.000			710.000	
90 APLICACOES DIRETAS				110.000			110.000	
90 APLICACOES DIRETAS				110.000			110.000	
CONVENIOS				600.000			600.000	
90 APLICACOES DIRETAS				600.000			600.000	
CAPACITAR GESTORES, CONSELHEIROS E AGENTES EXECUTORES DA REDE DE ATENDIMENTO PARA EXECUCAO DAS ACOES, ASSIM COMO REALIZAR SEMINARIOS, CONFERENCIAS E DEMAIS EVENTOS NECESSARIOS A IMPLEMENTACAO DA POLITICA.								
Quantidade: 496 Un.Medida: PESSOAS								
Produto: GESTORES, CONSELHEIROS E AGENTES QUALIFICADOS								
TOTAL PROGRAMA				10.622.257	50.000		10.672.257	
TOTAL ORGAO				10.622.257	50.000		10.672.257	

FUNDAÇÃO DE PROTEÇÃO ESPECIAL DO RIO GRANDE DO SUL

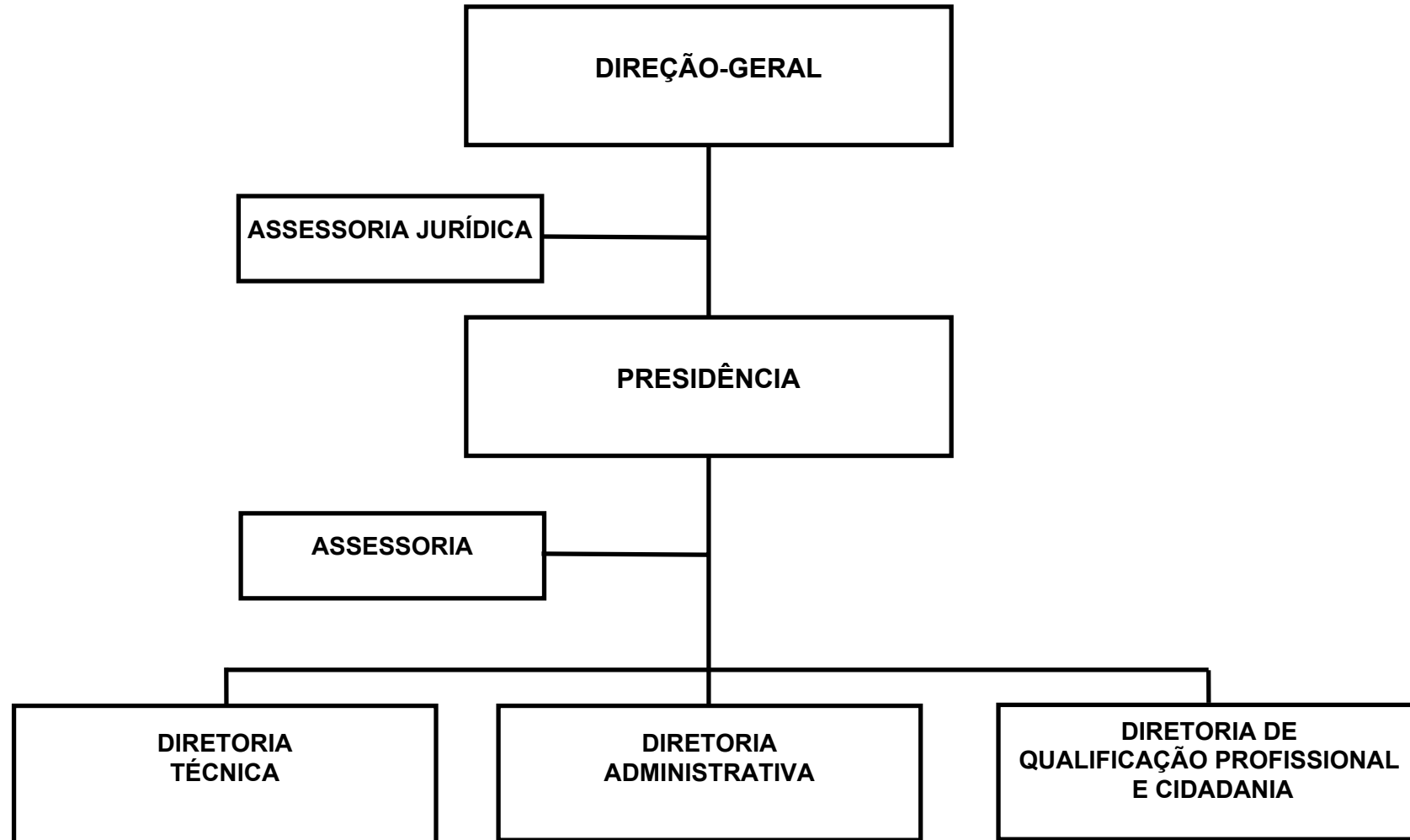

BASE LEGAL

LEI N. 11.800, DE 28 DE MAIO DE 2002.
DECRETO N. 41.673, DE 11 DE JUNHO DE 2002.

PRINCIPAIS ATRIBUIÇÕES

- ADMINISTRAR A EXECUÇÃO DE MEDIDAS DE PROTEÇÃO AS CRIANÇAS E AOS ADOLESCENTES EM SITUAÇÃO DE RISCO PESSOAL E SOCIAL, DO SISTEMA DE ATENDIMENTO DIRETO, NO ÂMBITO ESTADUAL, EM REGIME DE ABRIGO E EM MEIO ABERTO, VISANDO O FORTALECIMENTO DOS VÍNCULOS FAMILIARES E COMUNITÁRIOS DA POPULAÇÃO ATENDIDA;
- PROMOVER A FORMAÇÃO, CAPACITAÇÃO, E O APERFEIÇOAMENTO DOS SEUS SERVIDORES;
- REALIZAR ESTUDOS E PESQUISAS REFERENTES A EXECUÇÃO DE MEDIDAS DE PROTEÇÃO;
- PROMOVER CURSOS E SEMINÁRIOS EM PARCERIA COM OUTRAS INSTITUIÇÕES QUE TENHAM INTERESSES COMUNS;
- COLABORAR COM O ÓRGÃO GESTOR ESTADUAL DA POLÍTICA DE ASSISTÊNCIA SOCIAL NO FORTALECIMENTO DO SISTEMA ESTADUAL DE ATENDIMENTO;
- DESENVOLVER OUTRAS ATIVIDADES COMPATÍVEIS COM SUA FINALIDADE.

RELAÇÃO DOS PROJETOS/ATIVIDADES

REORDENAMENTO FÍSICO DAS UNIDADES DE ATENDIMENTO
APOIO ADMINISTRATIVO - FPERGS
DIFUSÃO DO PAPEL DA FPERGS JUNTO À COMUNIDADE INTERNA E EXTERNA
DIAGNÓSTICO DAS MEDIDAS PROTETIVAS DA FPERGS
ATENDIMENTO DOS ABRIGOS DE CRIANÇAS E ADOLESCENTES
CAPACITAR PARA QUALIFICAR
PUBLICIDADE

ESPECIFICAÇÃO (FONTE RECURSO / MODALIDADE)	CATEGORIAS ECONÔMICAS E GRUPOS DE DESPESAS						TOTAL
	3-DESPESAS CORRENTES			4-DESPESAS DE CAPITAL			
	1-Pessoal e Encargos Sociais	2-Juros e Enc. da Dívida	3-Outras Desp. Correntes	4-Investimentos	5-Inversões Financeiras	6-Amortização da Dívida	
TESOURO	36.126.493		12.720.176	680.000			49.526.669
TESOURO-LIVRES	36.126.493		12.720.176	680.000			49.526.669
90 APLICACOES DIRETAS	36.126.493		12.720.176	680.000			49.526.669
PROPRIOS DA FUNDACAO			9.885				9.885
90 APLICACOES DIRETAS			9.885				9.885
CONVENIOS			649.581	200.000			849.581
90 APLICACOES DIRETAS			649.581	200.000			849.581
TOTAIS	36.126.493		13.379.642	880.000			50.386.135

ESPECIFICAÇÃO (FUNTE RECURSO / MODALIDADE)	Classific. Funcional	CATEGORIAS ECONÔMICAS E GRUPOS DE DESPESAS						TOTAL
		3-DESPESAS CORRENTES			4-DESPESAS DE CAPITAL			
		1-Pessoal e Enc. Sociais	2-Juros e Enc. da Dívida	3-Outras Desp. Correntes	4-Investim.	5-Inversões Financeiras	6-Amortização da Dívida	
(F) 0060 - PROTECAO QUALIFICADA A CRIANCA E AO ADOLESCENTE 3181 - REORDENAMENTO FISICO DAS UNIDADES DE ATENDIMENTO	08.0243				540.000			540.000
TESOURO-LIVRES					540.000			540.000
90 APLICACOES DIRETAS					540.000			540.000
REFORMAR 1 (UM) ABRIGO RESIDENCIAL PARA PORTADORES DE DEFICIENCIAS FISICAS E MENTAIS MULTIPLAS, A FIM DE PROCEDER O REORDENAMENTO INSTITUCIONAL DO ABRIGO NAR BELEM NOVO, LOCALIZADO NA ESTRADA DO LA MI NRO 1150 BELEM NOVO.								
REFORMAR 1(UM) ABRIGO RESIDENCIAL PARA ATENDIMENTO DE CRIANCAS E ADOLESCENTES E PORTADORES DE NECESSIDADES ESPECIAIS(PPDS), A FIM DE PRO Ceder o REORDENAMENTO INSTITUCIONAL DO ABRIGO NAR IPANEMA.								
REFORMAR 1 (UM) ABRIGO RESIDENCIAL PARA O REORDENAMENTO INSTITUCIONAL DO ABRIGO JOSE LEANDRO DE SOUZA LEITE, A REFORMA VISA EVITAR CUSTAS DE LOCAAO COM OS ATUAIS ABRIGOS RESIDENCIAIS.								
Quantidade: 3 Un.Medida: ABRIGOS Produto: ABRIGO REFORMADO								
4365 - DIFUSAO DO PAPEL DA FPERGS JUNTO A COMUNIDADE INTERNA E EXTERNA	08.0243			5.000				5.000
TESOURO-LIVRES				5.000				5.000
90 APLICACOES DIRETAS				5.000				5.000
REAFIRMAR A PROPOSTA DE ATENDIMENTO PROTETIVO COM VALORIZACAO DO VINCULO FAMILIAR, DA REINSERCAO SOCIAL, DA INICIAL PROFISSIONAL E DO AUMENTO DA ESCOLARIDADE, ATRAVES DE: CURSOS, SEMINARIOS E CAMPANHAS PROMOCIONAIS.								
Quantidade: 6 Un.Medida: Eventos Produto: Curso, campanha e seminario realizado								
4366 - DIAGNOSTICO DAS MEDIDAS PROTETIVAS DA FPERGS	08.0243			5.000				5.000
TESOURO-LIVRES				5.000				5.000
90 APLICACOES DIRETAS				5.000				5.000
LEVANTAR DADOS ESPECIFICOS DO UNIVERSO DE ATENDIMENTO EM REGIME DE ABRIGAGEM OU MEIO ABERTO.								
Quantidade: 653 Un.Medida: Pessoa Produto: CRIANCA/ADOLESCENTE DIAGNOSTICADO								
4367 - ATENDIMENTO DOS ABRIGOS DE CRIANCAS E ADOLESCENTES	08.0243			8.554.757	200.000			8.754.757
TESOURO-LIVRES				7.905.176				7.905.176
90 APLICACOES DIRETAS				7.905.176				7.905.176
CONVENIOS				649.581	200.000			849.581
90 APLICACOES DIRETAS				649.581	200.000			849.581
DOTAR A REDE DE ATENDIMENTO ESTADUAL DE CONDICAOES NECESSARIOS PARA A PROTECAO QUALIFICADA AOS ABRIGADOS. MATERIAIS E								
Quantidade: 1306 Un.Medida: Crianca Produto: Crianca atendida								
4368 - CAPACITAR PARA QUALIFICAR	08.0122							

ESPECIFICAÇÃO (FONTE RECURSO / MODALIDADE)	Classific. Funcional	CATEGORIAS ECONÔMICAS E GRUPOS DE DESPESAS					TOTAL
		3-DESPESAS CORRENTES			4-DESPESAS DE CAPITAL		
		1-Pessoal e Enc. Sociais	2-Juros e Enc. da Dívida	3-Outras Desp Correntes	4-Investim.	5-Inversões Financeiras	
TESOURO-LIVRES				50.000			50.000
90 APLICACOES DIRETAS				50.000			50.000
CAPACITAR PERMANENTE E SISTEMATICAMENTE O SERVIDOR.				50.000			50.000
Quantidade: 5 Un.Medida: Curso Produto: Cursos realizados							
TOTAL PROGRAMA				8.614.757	740.000		9.354.757
(G) 0141 - APOIO ADMINISTRATIVO - FUNDACOES E AUTARQUIAS							
4177 - APOIO ADMINISTRATIVO - FPERGS	08.0122	36.126.493		4.759.885	140.000		41.026.378
TESOURO-LIVRES		36.126.493		4.750.000	140.000		41.016.493
90 APLICACOES DIRETAS		36.126.493		4.750.000	140.000		41.016.493
PROPRIOS DA FUNDACAO				9.885			9.885
90 APLICACOES DIRETAS				9.885			9.885
APOIAR NA AREA ADMINISTRATIVA A EXECUCAO DOS OBJETIVOS DA ENTIDA- DE.							
Quantidade: Un.Medida: Unidade Produto: Apoio prestado							
4616 - PUBLICIDADE	08.0122			5.000			5.000
TESOURO-LIVRES				5.000			5.000
90 APLICACOES DIRETAS				5.000			5.000
DIVULGAR O PAPEL E A ATUACAO DA FUNDACAO JUNTO AOS MEIOS DE COMU- NICACAO E A SOCIEDADE.							
Quantidade: Un.Medida: Unidade Produto: Apoio prestado							
TOTAL PROGRAMA		36.126.493		4.764.885	140.000		41.031.378
TOTAL ORGAO		36.126.493		13.379.642	880.000		50.386.135

FUNDAÇÃO DE ATENDIMENTO SÓCIO-EDUCATIVO DO RIO GRANDE DO SUL

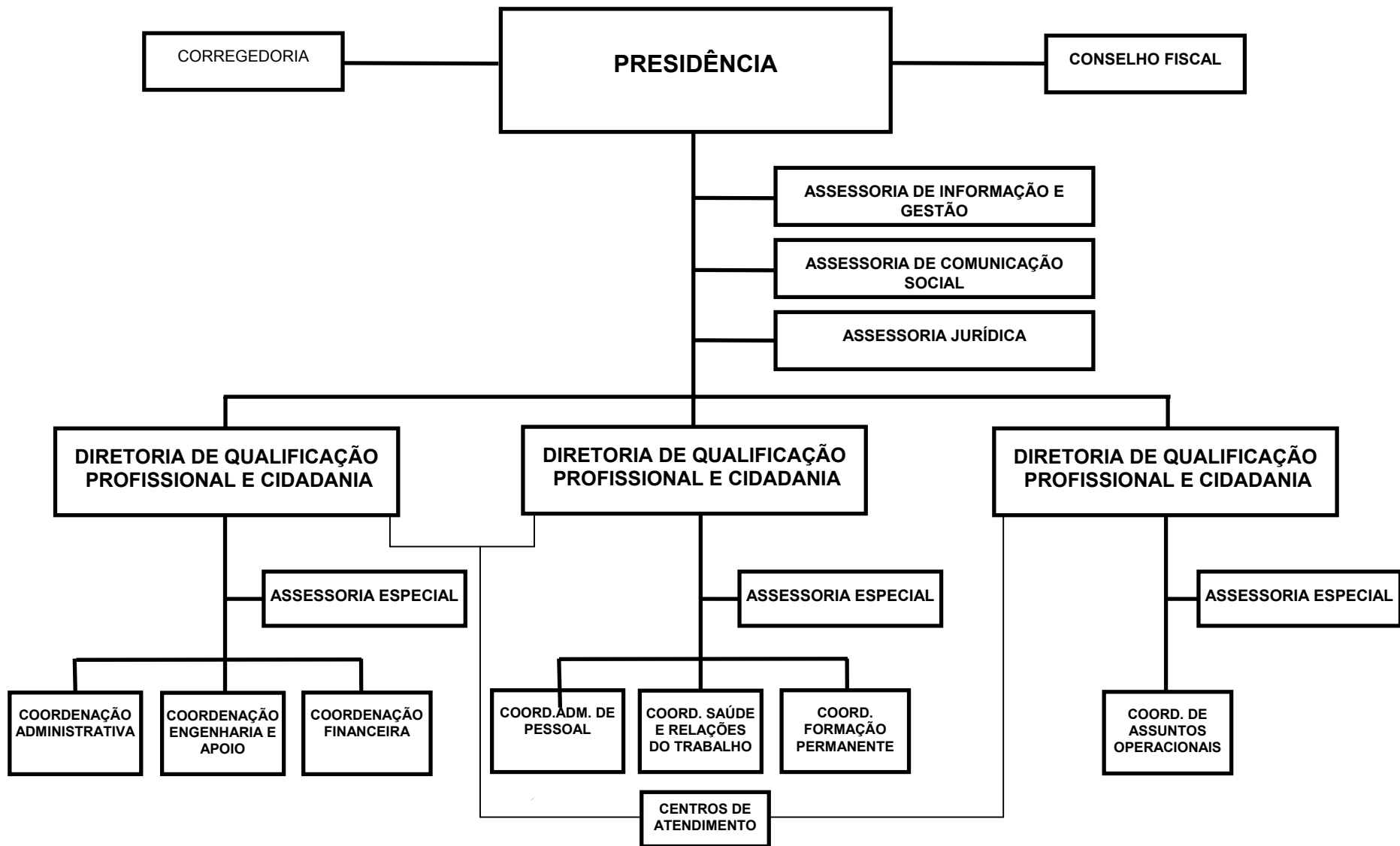

BASE LEGAL

LEI FEDERAL NR. 8.069, DE 13 DE JULHO DE 1990.
LEI NR. 5.747, DE 17 DE JANEIRO DE 1969.
LEI NR. 7.883, DE 28 DE DEZEMBRO DE 1983.
LEI NR. 11.800, DE 28 DE MAIO DE 2002.
DECRETO NR. 35.808, DE 31 DE JANEIRO DE 1995.
DECRETO NR. 41.664, DE 06 DE JUNHO DE 2002.
DECRETO NR. 41.813, DE 04 DE SETEMBRO DE 2002.

PRINCIPAIS ATRIBUIÇÕES

- A FUNDAÇÃO DE ATENDIMENTO SOCIO EDUCATIVO DO RIO GRANDE DO SUL VINCULADA A SECRETARIA DO TRABALHO, CIDADANIA E ASSISTENCIA SOCIAL, TEM POR FINALIDADE A IMPLEMENTAÇÃO E A MANUTENÇÃO DO SISTEMA DE ATENDIMENTO RESPONSÁVEL PELA EXECUÇÃO DO PROGRAMA ESTADUAL DE MEDIDAS SOCIO-EDUCATIVAS DE INTERNAÇÃO E SEMILIBERDADE, EFETIVANDO AS OBRIGAÇÕES PREVISTAS;
- NA LEGISLAÇÃO VIGENTE QUANTO AS ATIVIDADES DE ATENDIMENTO. COMPETE A FUNDAÇÃO ADMINISTRAR A EXECUÇÃO DE MEDIDAS SOCIO-EDUCATIVAS DE INTERNAÇÃO E SEMILIBERDADE, PREVISTAS EM LEI FEDERAL, DESTINADAS A ADOLESCENTES AUTORES DE ATO INFRAACIONAL ENCAMINHADOS PELA AUTORIDADE JUDICIÁRIA COMPETENTE;
- MANTER 10 GERÊNCIAS REGIONAIS COM O OBJETIVO DE DESCENTRALIZAR TÉCNICA E ADMINISTRATIVAMENTE A COORDENAÇÃO DA POLÍTICA ESTADUAL DE GARANTIA DOS DIREITOS DA CRIANÇA E DO ADOLESCENTE;
- MANTER, QUALIFICAR E REGIONALIZAR O ATENDIMENTO A CRIANÇAS E ADOLESCENTES PORTADORES DE NECESSIDADES ESPECIAIS ABANDONADOS;
- MANTER, QUALIFICAR E REGIONALIZAR EM 10 POLOS O ATENDIMENTO A ADOLESCENTES AUTORES DE ATO INFRAACIONAL, CUJA MEDIDA SOCIO-EDUCATIVA SEJA A INTERNAÇÃO OU A SEMI-LIBERDADE;
- ESTIMULAR A IMPLANTAÇÃO DE SERVIÇOS MUNICIPAIS QUE DEEM CONTA DA EXECUÇÃO DAS DEMAIS MEDIDAS SOCIO-EDUCATIVAS;
- REORDENAR PROGRAMAS, SERVIÇOS E ESTRUTURA FUNCIONAL, ADEQUANDO AS CONSTITUIÇÕES FEDERAL E ESTADUAL, AO ESTATUTO DA CRIANÇA E DO ADOLESCENTE E A POLÍTICA ESTADUAL DE GARANTIA DOS DIREITOS DA CRIANÇA E DO ADOLESCENTE;
- PROMOVER A ARTICULAÇÃO ENTRE ENTIDADES PÚBLICAS E PRIVADAS DE AÇÃO SOCIAL, BEM COMO BUSCAR RECURSOS E MEIOS JUNTO A COMUNIDADE E ORGANISMOS NACIONAIS E INTERNACIONAIS, VISANDO ATENDIMENTO DOS DIREITOS DA CRIANÇA E DO ADOLESCENTE;
- INSCREVER SEUS PROGRAMAS, NA FORMA DE LEI, CONSELHO ESTADUAL E CONSELHOS MUNICIPAIS DOS DIREITOS DO ADOLESCENTE.

RELAÇÃO DOS PROJETOS/ATIVIDADES

AMPLIAÇÃO E READEQUAÇÃO DAS UNIDADES DE ATENDIMENTO

SISTEMA DE INFORMACOES SOBRE ADOLESCENTES
SISTEMA DE ADMINISTRACAO DA FASE
ATENDIMENTO AO EGRESSO
ATENDIMENTO ESPECIALIZADO AO DROGADITO
ACESSO AO ENSINO BASICO
ACESSO A FORMACAO PROFISSIONAL E ATIVIDADES SOCIALIZANTES
CO-GESTAO DAS MEDIDAS DE SEMILIBERDADE
CONVENIOS COM UNIVERSIDADES
QUALIFICACAO DOS SERVIDORES SOCIO-EDUCATIVOS
ATENDIMENTO SOCIO-EDUCATIVO
APOIO ADMINISTRATIVO - FASE
PAGAMENTOS DE PRECATORIOS
PUBLICIDADE

ESPECIFICAÇÃO (FONTE RECURSO / MODALIDADE)	CATEGORIAS ECONÔMICAS E GRUPOS DE DESPESAS						TOTAL
	3-DESPESAS CORRENTES			4-DESPESAS DE CAPITAL			
	1-Pessoal e Encargos Sociais	2-Juros e Enc. da Dívida	3-Outras Desp. Correntes	4-Investimentos	5-Inversões Financeiras	6-Amortização da Dívida	
TESOURO	55.502.734		15.066.934	686.000		24.000	71.279.668
TESOURO-LIVRES	55.497.595		15.066.934	686.000		24.000	71.274.529
50 TRANSF. INST. PRIV. S/FINS L			430.000				430.000
90 APLICACOES DIRETAS	55.497.595		14.636.934	686.000		24.000	70.844.529
TESOURO-VINCULADOS PELA CONSTITUICAO	5.139						5.139
90 APLICACOES DIRETAS	5.139						5.139
PROPRIOS DA FUNDACAO			539.000				539.000
90 APLICACOES DIRETAS			539.000				539.000
CONVENIOS			66.000	10.390.000			10.456.000
90 APLICACOES DIRETAS			66.000	10.390.000			10.456.000
TOTAIS	55.502.734		15.671.934	11.076.000		24.000	82.274.668

ESPECIFICAÇÃO (FUNTE RECURSO / MODALIDADE)	Classific. Funcional	CATEGORIAS ECONÔMICAS E GRUPOS DE DESPESAS						TOTAL
		3-DESPESAS CORRENTES			4-DESPESAS DE CAPITAL			
		1-Pessoal e Enc. Sociais	2-Juros e Enc. da Dívida	3-Outras Desp Correntes	4-Investim.	5-Inversões Financeiras	6-Amortização da Dívida	
(O) 0026 - SENTENÇAS JUDICIARIAS 4476 - PAGAMENTOS DE PRECATORIOS	28.0061							
TESOURO-LIVRES		1.925.989						1.925.989
90 APLICACOES DIRETAS		1.920.850						1.920.850
TESOURO-VINCULADOS PELA CONSTITUICAO		1.920.850						1.920.850
90 APLICACOES DIRETAS		5.139						5.139
90 APLICACOES DIRETAS		5.139						5.139
REALIZAR O PAGAMENTO DE PRECATÓRIOS RELATIVOS A 2006, CONFORME INFORMAÇÃO DO PODER JUDICIÁRIO.								
Quantidade: 26 Un.Medida: Processos Produto: PAGAMENTO DE PRECATORIOS PARA O EXERCICIO DE 2005.								
TOTAL PROGRAMA		1.925.989						1.925.989
(F) 0052 - ATENDIMENTO AO ADOLESCENTE COM MEDIDA SOCIO-EDUCATIVA DE INTERNACAO E SEMILIBERD 3171 - AMPLIACAO E READEQUACAO DAS UNIDADES DE ATENDIMENTO	08.0243							
TESOURO-LIVRES				300.000	10.906.000			11.206.000
90 APLICACOES DIRETAS				300.000	606.000			906.000
CONVENIOS				300.000	606.000			906.000
90 APLICACOES DIRETAS					10.300.000			10.300.000
90 APLICACOES DIRETAS					10.300.000			10.300.000
CONSTRUIR NOVAS UNIDADES, APORTANDO RECURSOS HUMANOS E APARELHA- MENTO OPERACIONAL, BEM COMO A AMPLIACAO DAS BASES EXISTENTES, REDIMEN- SIONAMENTO AREAS DESTINADAS AO ATENDIMENTO, HAVIA 1.164 ADOLESCENTES ATENDIDOS EM 24/08/05 COM 765 VAGAS, INDICANDO DEFASAGEM DE 52%.								
Quantidade: 180 Un.Medida: Vagas Produto: Nova vaga criada								
4063 - ATENDIMENTO AO EGRESSO	08.0243							
TESOURO-LIVRES				6.000				6.000
90 APLICACOES DIRETAS				6.000				6.000
90 APLICACOES DIRETAS				6.000				6.000
MOBILIZAR AS COMUNIDADES PARA A IMPLANTACAO DE REDES DE ATENDI- MENTO, VISANDO O ACOLHIMENTO DO EGRESSO.								
Quantidade: 100 Un.Medida: Percentual Produto: Egresso atendido								
4342 - ATENDIMENTO ESPECIALIZADO AO DROGADITO	08.0243							
TESOURO-LIVRES				40.000				40.000
50 TRANSF. INST. PRIV. S/FINS L				40.000				40.000
90 APLICACOES DIRETAS				20.000				20.000
90 APLICACOES DIRETAS				20.000				20.000
ATENDER O ADOLESCENTE USUARIO DE SUBSTANCIAS PSICOATIVAS EM CO- MUNIDADES E/OU FAZENDAS TEREPEUTICAS, ATRAVES DE CONVENIOS E CONTRATOS BEM COMO A MANUTENCAO DO ATENDIMENTO TERCEIRIZADO E CONTRATACAO DOS PROFISSIONAIS APROVADOS EM CONCURSO PUBLICO.								

ESPECIFICAÇÃO (FUNTE RECURSO / MODALIDADE)	Classific. Funcional	CATEGORIAS ECONÔMICAS E GRUPOS DE DESPESAS						TOTAL
		3-DESPESAS CORRENTES			4-DESPESAS DE CAPITAL			
		1-Pessoal e Enc. Sociais	2-Juros e Enc. da Dívida	3-Outras Desp Correntes	4-Investim.	5-Inversões Financeiras	6-Amortização da Dívida	
Quantidade: 5 Un.Medida: Vaga Produto: Demanda atendida 4343 - ACESSO AO ENSINO BASICO	08.0243			15.000			15.000	
TESOURO-LIVRES				15.000			15.000	
90 APLICACOES DIRETAS				15.000			15.000	
GARANTIR O ENSINO QUALIFICADO AOS ADOLESCENTES, ATRAVES DA PAR- CERIA COM A SECRETARIA ESTADUAL DE EDUCACAO; EFETIVACAO DO ATENDIMENTO DAQUELES QUE ATINGEM O ENSINO MEDIO; CRIACAO DE NOVAS ESCOLAS EM PORTO ALEGRE (CIP CSANTOS, CASEF), SANTA CRUZ DO SUL E OSORIO; QUALIFICACAO DO PROJETO POLITICO PEDAGOGICO DAS ESCOLAS ESTADUAIS, ATRAVES DA INTE- GRACAO DAS PRATICAS PEDAGOGICAS.								
Quantidade: 100 Un.Medida: Percentual Produto: Aluno do programa matriculado no ensino basico 4344 - ACESSO A FORMACAO PROFISSIONAL E ATIVIDADES SOCIALIZANTES	08.0243			30.000			30.000	
TESOURO-LIVRES				30.000			30.000	
50 TRANSF.INST.PRIV.S/FINS L				10.000			10.000	
90 APLICACOES DIRETAS				20.000			20.000	
MANTER E AMPLIAR O NUMERO DE CONVENIOS, PARCERIAS E CONTRATOS DE CURSOS DE FORMACAO PROFISSIONAL, TRABALHO EDUCATIVO E ATIVIDADES SOCIALIZANTES.								
Quantidade: 3085 Un.Medida: Hora/aula Produto: Horas de atendimento efetivadas 4346 - CO-GESTAO DAS MEDIDAS DE SEMILIBERDADE	08.0243			340.000			340.000	
TESOURO-LIVRES				340.000			340.000	
50 TRANSF.INST.PRIV.S/FINS L				340.000			340.000	
CONVENIAR PARA CO-GESTAO DAS MEDIDAS DE SEMILIBERDADE.								
Quantidade: 10 Un.Medida: Vagas Produto: Vaga disponibilizada 4347 - CONVENIOS COM UNIVERSIDADES	08.0122			60.000			60.000	
TESOURO-LIVRES				60.000			60.000	
50 TRANSF.INST.PRIV.S/FINS L				60.000			60.000	
CONVENIAR COM UNIVERSIDADES, VISANDO A ATUALIZACAO E REALIZACAO DE PESQUISAS TECNICO-CIENTIFICAS.								
Quantidade: 3 Un.Medida: Unidade Produto: Convenio efetuado 4349 - QJALIFICACAO DOS SERVIDORES SOCIO-EDUCATIVOS	08.0122			20.000			20.000	
TESOURO-LIVRES				20.000			20.000	
90 APLICACOES DIRETAS				20.000			20.000	

ESPECIFICAÇÃO (FONTE RECURSO / MODALIDADE)	Classific. Funcional	CATEGORIAS ECONÔMICAS E GRUPOS DE DESPESAS						TOTAL
		3-DESPESAS CORRENTES			4-DESPESAS DE CAPITAL			
		1-Pessoal e Enc. Sociais	2-Juros e Enc. da Dívida	3-Outras Desp Correntes	4-Investim.	5-Inversões Financeiras	6-Amortização da Dívida	
REALIZAR TREINAMENTO DE INTEGRAÇÃO DOS SERVIDORES NOVOS E APERFEIÇOAMENTO DO QUADRO FUNCIONAL, DE FORMA CONTINUADA E PERMANENTE, VISANDO O APRIMORAMENTO DO ATENDIMENTO AO JOVEM PRIVADO OU RESTRITO DE LIBERDADE.								
Quantidade: 70 Un.Medida: Percentual Produto: Servidor capacitado								
4350 - ATENDIMENTO SOCIO-EDUCATIVO	08.0243	45.000.000		10.535.000	90.000		55.625.000	
TESOURO-LIVRES		45.000.000		10.000.000			55.000.000	
90 APLICACOES DIRETAS		45.000.000		10.000.000			55.000.000	
PROPRIOS DA FUNDACAO				469.000			469.000	
90 APLICACOES DIRETAS				469.000			469.000	
CONVENIOS				66.000	90.000		156.000	
90 APLICACOES DIRETAS				66.000	90.000		156.000	
GARANTIR O ATENDIMENTO AOS JOVENS ATRAVES DA MANUTENCAO DE PESSOAL E CUSTEIO DAS UNIDADES DA FUNDACAO.								
Quantidade: 1258 Un.Medida: Adolescentes Produto: Adolescente atendido								
4500 - PUBLICIDADE	08.0122			20.000			20.000	
TESOURO-LIVRES				20.000			20.000	
90 APLICACOES DIRETAS				20.000			20.000	
PROMOVER A PUBLICIDADE INSTITUCIONAL DA ENTIDADE.								
Quantidade: Un.Medida: Adolescentes Produto: Adolescente atendido								
TOTAL PROGRAMA		45.000.000		11.366.000	10.996.000		67.362.000	
(G) 0053 - SISTEMA DE INFORMATIZACAO DA FASE								
3172 - SISTEMA DE INFORMACOES SOBRE ADOLESCENTES	08.0243			5.000	50.000		55.000	
TESOURO-LIVRES				5.000	50.000		55.000	
90 APLICACOES DIRETAS				5.000	50.000		55.000	
CADASTRAR E REGISTRAR A HISTORIA PREGRESSA E ATUALIZADA DOS JOVENS, PARA FORNECIMENTO DE INFORMACOES FIDEDIGNAS E INDICATIVAS DE INTERNAÇÃO.								
Quantidade: 100 Un.Medida: Percentual Produto: Adolescente cadastrado								
3173 - SISTEMA DE ADMINISTRACAO DA FASE	08.0122			5.000	30.000		35.000	
TESOURO-LIVRES				5.000	30.000		35.000	
90 APLICACOES DIRETAS				5.000	30.000		35.000	
IMPLANTAR O SISTEMA DE ADMINISTRACAO COM A CRIACAO DE BANCO DE DADOS DE INFORMACOES GERENCIAIS DA FUNDACAO.								

ESPECIFICAÇÃO (FONTE RECURSO / MODALIDADE)	Classific. Funcional	CATEGORIAS ECONÔMICAS E GRUPOS DE DESPESAS						TOTAL
		3-DESPESAS CORRENTES			4-DESPESAS DE CAPITAL			
		1-Pessoal e Enc. Sociais	2-Juros e Enc. da Dívida	3-Outras Desp Correntes	4-Investim.	5-Inversões Financeiras	6-Amortização da Dívida	
Quantidade: 100 Un.Medida: Percentual Produto: Sistema implantado								
	TOTAL PROGRAMA			10.000	80.000			90.000
(G) 0141 - APOIO ADMINISTRATIVO - FUNDACOES E AUTARQUIAS								
4438 - APOIO ADMINISTRATIVO - FASE	08.0122	8.576.745		4.295.934		24.000		12.896.679
TESOURO-LIVRES		8.576.745		4.225.934		24.000		12.826.679
90 APLICACOES DIRETAS		8.576.745		4.225.934		24.000		12.826.679
PROPRIOS DA FUNDACAO				70.000				70.000
90 APLICACOES DIRETAS				70.000				70.000
APOIAR NA AREA ADMINISTRATIVA AS DEMANDAS DO ATENDIMENTO SOCIO-EDUCATIVO.								
Quantidade: Un.Medida: Unidade Produto: Apoio prestado								
	TOTAL PROGRAMA	8.576.745		4.295.934		24.000		12.896.679
	TOTAL ORGAO	55.502.734		15.671.934	11.076.000	24.000		82.274.668

FUNDAÇÃO GAÚCHA DO TRABALHO E AÇÃO SOCIAL

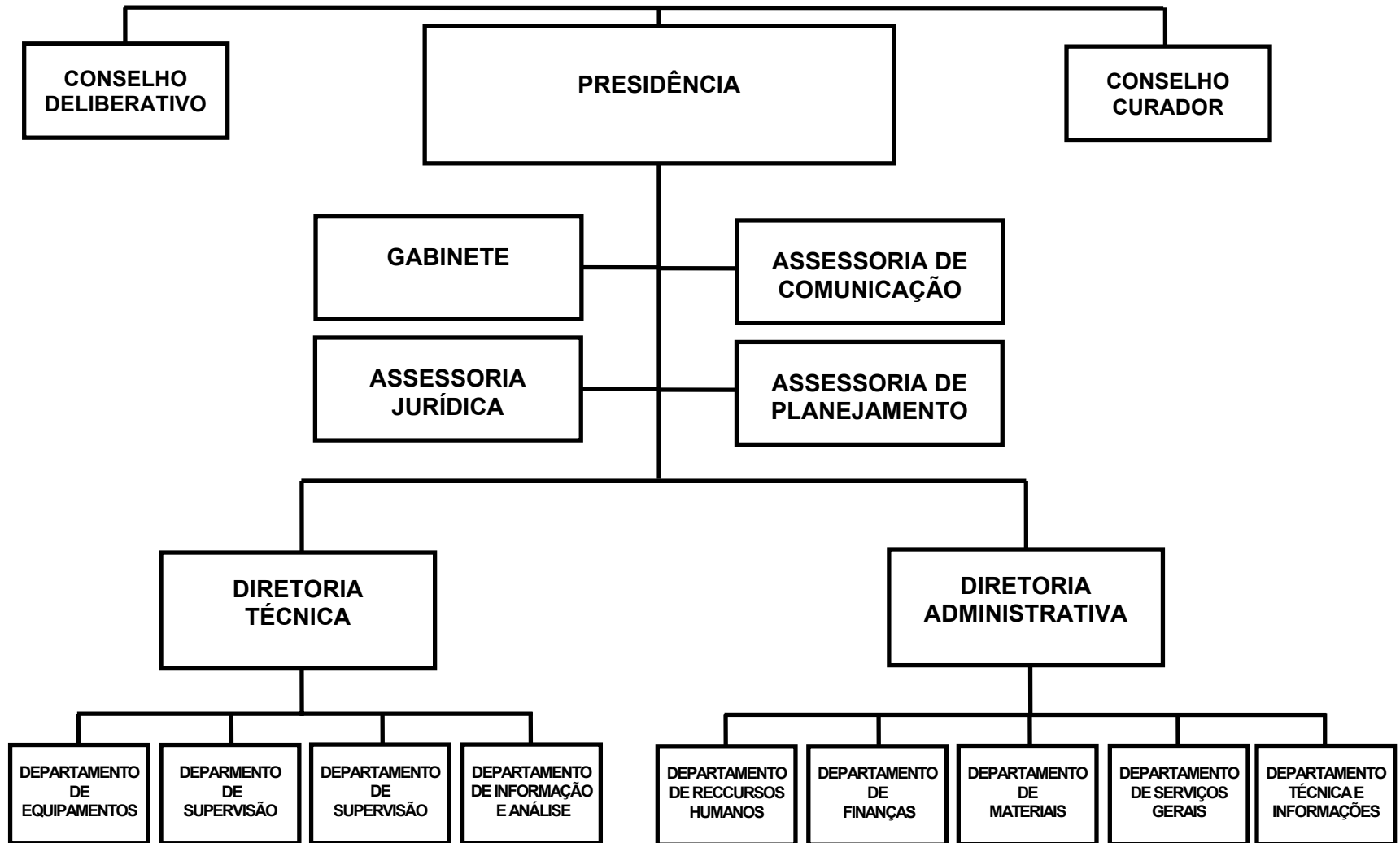

FUNDAÇÃO GAUCHA DO TRABALHO E AÇÃO SOCIAL - FGTAS

BASE LEGAL

LEI NR. 9.434, DE 27 DE NOVEMBRO DE 1991.
DECRETO NR. 34.155, DE 30 DE DEZEMBRO DE 1991.
DECRETO NR. 35.808, DE 31 DE JANEIRO DE 1995.

PRINCIPAIS ATRIBUIÇÕES

- IMPLEMENTAR E DESENVOLVER, NO ÂMBITO DO ESTADO, AS POLÍTICAS DE RELAÇÕES DE SEU TRABALHO E DE PROMOÇÃO E ASSISTÊNCIA SOCIAL;
- PLANEJAR AÇÕES E EXECUTAR PROJETOS DE ASSISTÊNCIA E PROMOÇÃO SOCIAL, OBJETIVANDO PREVENIR A MARGINALIZAÇÃO DE SEGMENTOS POPULACIONAIS OU INCORPORAR, NO PROCESSO DE DESENVOLVIMENTO ECONÔMICO-SOCIAL, AS POPULAÇÕES MARGINALIZADAS;
- ASSESSORAR TÉCNICA, E/OU FINANCEIRAMENTE, ENTIDADES E GRUPOS SOCIO-ASSISTENCIAIS COMUNITÁRIOS OU SINDICAIS E PREFEITURAS MUNICIPAIS, VISANDO A AMPLIAÇÃO DOS NÍVEIS DE RENDA, A CRIAÇÃO DE NOVAS OCUPAÇÕES, O ESTÍMULO AS FORMAS ASSOCIATIVAS DE PRODUÇÃO OU PRESTAÇÃO DE SERVIÇOS, A MELHORIA DAS CONDIÇÕES DE VIDA DO TRABALHADOR URBANO E RURAL E O REFORÇO DA ORGANIZAÇÃO COMUNITÁRIA;
- APOIAR E ESTIMULAR A INICIATIVA DE ENTIDADES SINDICAIS, NO SENTIDO DE CAPACITAÇÃO PARA A NEGOCIAÇÃO E O APRIMORAMENTO DAS RELAÇÕES DE TRABALHO;
- APOIAR AS ORGANIZAÇÕES DOS TRABALHADORES NAS ÁREAS DE FORMAÇÃO E ADMINISTRAÇÃO SINDICAL, SAÚDE E SEGURANÇA DO TRABALHADOR, BEM COMO PRODUIR E DIVULGAR INFORMAÇÕES RELATIVAS À QUESTÃO DO TRABALHO;
- ARTICULAR E CELEBRAR CONVENIOS E OUTROS AJUSTES, VISANDO À COOPERAÇÃO TÉCNICA E/OU FINANCEIRA COM ÓRGÃOS PÚBLICOS E PRIVADOS, PARA A PROMOÇÃO DE MELHORIAS SOCIAIS NAS COMUNIDADES CARENTES DO ESTADO;
- REALIZAR ESTUDOS SISTEMATIZADOS DA REALIDADE SOCIAL PARA SUBSIDIAR A ELABORAÇÃO DA POLÍTICA SOCIAL DO PODER PÚBLICO ATRAVÉS DA MANUTENÇÃO DE BANCO DE DADOS, BEM COMO PRESTAR INFORMAÇÕES AOS SEGMENTOS INTERESSADOS;
- APOIAR E ADMINISTRAR O SISTEMA PÚBLICO DE EMPREGO QUE ENVOLVE ATIVIDADES PERMANENTES DE INFORMAÇÕES SOBRE O MERCADO DE TRABALHO E INTERMEDIÇÃO DE MÃO-DE-OBRA;
- ESTIMULAR O DESENVOLVIMENTO DO ARTESATO MEDIANTE O APOIO À ORGANIZAÇÃO DOS ARTESÃOS, O APRIMORAMENTO DAS TÉCNICAS DE PRODUÇÃO, A COMERCIALIZAÇÃO, BEM COMO O RESGATE CULTURAL DA ATIVIDADE ARTESANAL;
- PROMOVER AÇÕES DE FORMAÇÃO PROFISSIONAL, PARA OS MERCADOS FORMAL E INFORMAL DE TRABALHO;
- ESTENDER E DIVERSIFICAR PROGRAMAS VOLTADAS AO IDOSO, NUM PROCESSO DE INTEGRAÇÃO DE GERAÇÕES;
- ADMINISTRAR OS CENTROS SOCIAIS URBANOS DO ESTADO;
- ARTICULAR-SE COM ENTIDADES PÚBLICAS E PRIVADAS, NACIONAIS E ESTRANGEIRAS, VISANDO À EXECUÇÃO DE SEUS PROGRAMAS.

RELAÇÃO DOS PROJETOS/ATIVIDADES

CENTRO DE EVENTOS NO PARQUE DE RECREAÇÃO DO TRABALHADOR
APOIO ADMINISTRATIVO - FGTAS

CADASTRAMENTO E IDENTIFICACAO
QUALIFICACAO DE SERVIDORES
COLOCACAO DE TRABALHADORES NO MERCADO DE TRABALHO
REALIZACAO DE SEMINARIOS SOBRE O MERCADO DE TRABALHO
PAGAMENTOS DE PRECATORIOS
PUBLICIDADE
HABILITACAO AO SEGURO-DESEMPREGO
DESEMPENHO DO MERCADO DE TRABALHO NA RMPA
ATENDIMENTO A COMUNIDADE NO VIDA-CENTRO HUMANISTICO
ATENDIMENTO A COMUNIDADE NO PARQUE DE RECREACAO DO TRABALHADOR
APOIO E PROMOCAO DE EVENTOS
PROMOCAO E QUALIFICACAO TECNICA E EMPREENDEDORA DO ARTESAO

ESPECIFICAÇÃO (FONTE RECURSO / MODALIDADE)	CATEGORIAS ECONÔMICAS E GRUPOS DE DESPESAS						TOTAL
	3-DESPESAS CORRENTES			4-DESPESAS DE CAPITAL			
	1-Pessoal e Encargos Sociais	2-Juros e Enc. da Dívida	3-Outras Desp. Correntes	4-Investimentos	5-Inversões Financeiras	6-Amortização da Dívida	
TESOURO	24.047.724	98.000	4.807.132	2.301		216.000	29.171.157
TESOURO-LIVRES	24.047.724	98.000	4.807.132	2.301		216.000	29.171.157
90 APLICACOES DIRETAS	24.047.724	98.000	4.807.132	2.301		216.000	29.171.157
PROPRIOS DA FUNDACAO			164.000	23.500			187.500
90 APLICACOES DIRETAS			164.000	23.500			187.500
CONVENIOS			11.205.000	850.000			12.055.000
90 APLICACOES DIRETAS			11.205.000	850.000			12.055.000
TOTAIS	24.047.724	98.000	16.176.132	875.801		216.000	41.413.657

ESPECIFICAÇÃO (FUNTE RECURSO / MODALIDADE)	Classific. Funcional	CATEGORIAS ECONÔMICAS E GRUPOS DE DESPESAS						TOTAL
		3-DESPESAS CORRENTES			4-DESPESAS DE CAPITAL			
		1-Pessoal e Enc. Sociais	2-Juros e Enc. da Dívida	3-Outras Desp Correntes	4-Investim.	5-Inversões Financeiras	6-Amortização da Dívida	
(O) 0026 - SENTENÇAS JUDICIARIAS 4474 - PAGAMENTOS DE PRECATORIOS	28.0061							
TESOURO-LIVRES								
90 APLICACOES DIRETAS								
REALIZAR O PAGAMENTO DE ORDEM JUDICIAL, AUTORIZADO PELO ARTIGO 730 DO CODIGO DE PROCESSO CIVIL E PELO DECRETO-LEI Nº 200/67 - RECLA- MATORIAS TRABALHISTAS EXPEDIDAS COM O TERMINO DA EXECUCAO DO PROCESSO QUE ORIGINOU A DIVIDA.								
	TOTAL PROGRAMA	5.381.334						5.381.334
(F) 0076 - AÇÃO SOCIAL COMUNITARIA 3341 - CENTRO DE EVENTOS NO PARQUE DE RECREACAO DO TRABALHADOR	11.0334							
PROPRIOS DA FUNDACAO								
90 APLICACOES DIRETAS								
CONVENIOS								
90 APLICACOES DIRETAS								
IMPLANTAR E IMPLEMENTAR O CENTRO DE EVENTOS NO PARQUE DE RECREACAO DO TRABALHADOR EM SÃO LEOPOLDO.								
Quantidade: 1 Un.Medida: UNIDADE Produto: CENTRO IMPLEMENTADO								
4568 - ATENDIMENTO A COMUNIDADE NO VIDA-CENTRO HUMANISTICO	08.0244							
TESOURO-LIVRES								
90 APLICACOES DIRETAS								
PROPRIOS DA FUNDACAO								
90 APLICACOES DIRETAS								
CONVENIOS								
90 APLICACOES DIRETAS								
REALIZAR A PROMOCAO DA CIDADANIA A PARTIR DE ATIVIDADES VOLTADAS PARA A SAUDE, ASSISTENCIA SOCIAL, EDUCACAO, ESPORTES, LAZER, CULTURA E PREPARACAO PARA O TRABALHO.								
Quantidade: 165000 Un.Medida: PESSOA Produto: PESSOA ATENDIDA								
4569 - ATENDIMENTO A COMUNIDADE NO PARQUE DE RECREACAO DO TRABALHADOR	08.0244							
TESOURO-LIVRES								
90 APLICACOES DIRETAS								
CONVENIOS								
90 APLICACOES DIRETAS								

ESPECIFICAÇÃO (FUNTE RECURSO / MODALIDADE)	Classific. Funcional	CATEGORIAS ECONÔMICAS E GRUPOS DE DESPESAS					TOTAL
		3-DESPESAS CORRENTES			4-DESPESAS DE CAPITAL		
		1-Pessoal e Enc. Sociais	2-Juros e Enc. da Dívida	3-Outras Desp Correntes	4-Investim.	5-Inversões Financeiras	
REALIZAR ATIVIDADES MULTIPLAS VOLTADAS A CULTURA, PRESERVAÇÃO DO MEIO AMBIENTE, ESPORTES, LAZER E ATENDIMENTO BIOPSISSOCIAL A POPULAÇÃO DA REGIAO METROPOLITANA DE PORTO ALEGRE. Quantidade: 10000 Un.Medida: PESSOA Produto: PESSOA ATENDIDA							
	TOTAL PROGRAMA			995.950	5.000		1.000.950
(F) 0077 - PROGRAMA GAUCHO DO ARTESANATO							
4085 - CADASTRAMENTO E IDENTIFICACAO	11.0334			55.290	15.000		70.290
TESOURO-LIVRES				6.040			6.040
90 APLICACOES DIRETAS				6.040			6.040
PROPRIOS DA FUNDACAO				41.000			41.000
90 APLICACOES DIRETAS				41.000			41.000
CONVENIOS				8.250	15.000		23.250
90 APLICACOES DIRETAS				8.250	15.000		23.250
HABILITAR O PROFISSIONAL E IDENTIFICAR O PRODUTO ARTESANAL, PERMITINDO A SUA COMERCIALIZACAO, ALEM DE PADRONIZAR E DAR MAIOR AGILIDADE NOS PROCEDIMENTOS DE ATENDIMENTO AOS ARTESAO S. Quantidade: 2500 Un.Medida: Pessoa Produto: Artesao cadastrado							
4570 - APOIO E PROMOCAO DE EVENTOS	11.0334			37.500	10.000		47.500
PROPRIOS DA FUNDACAO				17.000			17.000
90 APLICACOES DIRETAS				17.000			17.000
CONVENIOS				20.500	10.000		30.500
90 APLICACOES DIRETAS				20.500	10.000		30.500
APOIAR A REALIZACAO DE EVENTOS AOS ARTESAO S, PARA FOMENTAR, DIVULGAR E PROMOVER A ATIVIDADE ARTESANAL NO ESTADO, COMO FONTE DE OCUPACAO E RENDA. Quantidade: 20 Un.Medida: UNIDADE Produto: FEIRAS E EVENTOS							
4571 - PROMOCAO E QUALIFICACAO TECNICA E EMPREENDEDORA DO ARTESAO	11.0334			49.500	20.000		69.500
PROPRIOS DA FUNDACAO				25.000			25.000
90 APLICACOES DIRETAS				25.000			25.000
CONVENIOS				24.500	20.000		44.500
90 APLICACOES DIRETAS				24.500	20.000		44.500
REALIZAR CURSOS E OFICINAS DE CAPACITACAO, QUALIFICACAO E APERFEIÇOAMENTO DOS ARTESAO S. Quantidade: 400 Un.Medida: PESSOA Produto: ARTESAO QUALIFICADO							
	TOTAL PROGRAMA			142.290	45.000		187.290

ESPECIFICAÇÃO (FONTE RECURSO / MODALIDADE)	Classific. Funcional	CATEGORIAS ECONÔMICAS E GRUPOS DE DESPESAS						TOTAL
		3-DESPESAS CORRENTES			4-DESPESAS DE CAPITAL			
		1-Pessoal e Enc. Sociais	2-Juros e Enc. da Dívida	3-Outras Desp Correntes	4-Investim.	5-Inversões Financeiras	6-Amortização da Dívida	
(F) 0078 - INTERMEDIACAO DE MAO-DE-OBRA 4391 - QUALIFICACAO DE SERVIDORES	11.0122			95.000			95.000	
CONVENIOS				95.000			95.000	
90 APLICACOES DIRETAS				95.000			95.000	
CAPACITAR OS RECURSOS HUMANOS DA FGTAS PARA O MELHOR DESENVOLVIMENTO DE SUAS ACOES E DOS PROGRAMAS EXECUTADOS PELA INSTITUICAO.								
Quantidade: 1339 Un.Medida: Pessoa Produto: Servidor treinado								
4394 - COLOCACAO DE TRABALHADORES NO MERCADO DE TRABALHO	11.0333			7.547.460	560.000		8.107.460	
TESOURO-LIVRES				688.500			688.500	
90 APLICACOES DIRETAS				688.500			688.500	
CONVENIOS				6.858.960	560.000		7.418.960	
90 APLICACOES DIRETAS				6.858.960	560.000		7.418.960	
INSERIR E REINSERIR NO MERCADO DE TRABALHO OS TRABALHADORES INSCRITOS NO SISTEMA DE INTERMEDIACAO/SINE, OBSERVANDO A CORRETA ADEQUACAO AO SEU PERFIL OCUPACIONAL.								
Quantidade: 70000 Un.Medida: Pessoa Produto: Trabalhador colocado								
4395 - REALIZACAO DE SEMINARIOS SOBRE O MERCADO DE TRABALHO	11.0333			102.000			102.000	
CONVENIOS				102.000			102.000	
90 APLICACOES DIRETAS				102.000			102.000	
OPORTUNIZAR ESPACOS DE REFLEXAO E DE CONHECIMENTO DE ASPECTOS RELACIONADOS AO COMPORTAMENTO DO MERCADO DE TRABALHO COM PROFISSIONAIS DA AREA.								
Quantidade: 3 Un.Medida: Unidade Produto: Seminario realizado								
TOTAL PROGRAMA				7.744.460	560.000		8.304.460	
(F) 0079 - PESQUISA DE EMPREGO E DESEMPREGO / PED 4496 - DESEMPENHO DO MERCADO DE TRABALHO NA RMPA	11.0332			827.000			827.000	
TESOURO-LIVRES				67.000			67.000	
90 APLICACOES DIRETAS				67.000			67.000	
CONVENIOS				760.000			760.000	
90 APLICACOES DIRETAS				760.000			760.000	
REALIZAR PESQUISA SISTEMATICA QUE POSSIBILITE CONHECER E ACOMPANHAR A SITUACAO DO MERCADO DE TRABALHO NA RMPA, ATRAVES DE LEVANTAMENTO DOMICILIAR, SUPERVISAO DOS QUESTIONARIOS APLICADOS, CONFERENCIA DA METODOLOGIA E ANALISE DOS DADOS COLETADOS.								
Quantidade: 32400 Un.Medida: Domicilio Produto: Pesquisa realizada								

ESPECIFICAÇÃO (FUNTE RECURSO / MODALIDADE)	Classific. Funcional	CATEGORIAS ECONÔMICAS E GRUPOS DE DESPESAS						TOTAL
		3-DESPESAS CORRENTES			4-DESPESAS DE CAPITAL			
		1-Pessoal e Enc. Sociais	2-Juros e Enc. da Dívida	3-Outras Desp Correntes	4-Investim.	5-Inversões Financeiras	6-Amortização da Dívida	
	TOTAL PROGRAMA			827.000				827.000
(F) 0080 - SEGURO-DESEMPREGO								
4495 - HABILITACAO AO SEGURO-DESEMPREGO	11.0333			3.099.040	240.000			3.339.040
CONVENIOS				3.099.040	240.000			3.339.040
90 APLICACOES DIRETAS				3.099.040	240.000			3.339.040
POSSIBILITAR AO TRABALHADOR O RECEBIMENTO DO BENEFICIO ATRAVES DA VERIFICACAO DA DOCUMENTACAO APRESENTADA PELO TRABALHADOR DESEMPREGADO E PESCADOR ARTESANAL, CONFORME A LEGISLACAO VIGENTE, E SEU DEVIDO ENCAMINHAMENTO.								
Quantidade: 337014 Un.Medida: Pessoa Produto: Trabalhador beneficiado								
	TOTAL PROGRAMA			3.099.040	240.000			3.339.040
(G) 0141 - APOIO ADMINISTRATIVO - FUNDACOES E AUTARQUIAS								
4081 - APOIO ADMINISTRATIVO - FGTAS	11.0122	18.666.390	98.000	3.187.392	25.801		216.000	22.193.583
TESOURO-LIVRES		18.666.390	98.000	3.161.392	2.301		216.000	22.144.083
90 APLICACOES DIRETAS		18.666.390	98.000	3.161.392	2.301		216.000	22.144.083
PROPRIOS DA FUNDACAO				26.000	23.500			49.500
90 APLICACOES DIRETAS				26.000	23.500			49.500
DAR SUPORTE ESTRATEGICO A EXECUCAO DOS OBJETIVO DA ENTIDADE E AOS SERVICOS ESSENCIAIS DE MANUTENCAO, COMPREENDENDO O GERENCIAMENTO DAS ACOES ADMINISTRATIVAS DE ORDEM ORÇAMENTARIA, FINANCEIRA, PATRIMONIAL, E RECURSOS HUMANOS.								
Quantidade: Un.Medida: Unidade Produto: Apoio prestado								
4484 - PUBLICIDADE	11.0122			180.000				180.000
CONVENIOS				180.000				180.000
90 APLICACOES DIRETAS				180.000				180.000
DIVULGAR OS PROGRAMAS E ACOES DA FGTAS ATRAVES DA CRIACAO DE INSTRUMENTOS DE COMUNICACAO, CONFORME LEGISLACAO EM VIGOR.								
Quantidade: Un.Medida: Unidade Produto: Apoio prestado								
	TOTAL PROGRAMA	18.666.390	98.000	3.367.392	25.801		216.000	22.373.583
	TOTAL ORGAO	24.047.724	98.000	16.176.132	875.801		216.000	41.413.657



**GOVERNO DO ESTADO DO RIO GRANDE DO SUL
SECRETARIA DA COORDENAÇÃO E PLANEJAMENTO**

SECRETARIA DAS OBRAS PUBLICAS E SANEAMENTO

22.01 - GABINETE E ORGAOS CENTRAIS

SECRETARIA DAS OBRAS PÚBLICAS E SANEAMENTO

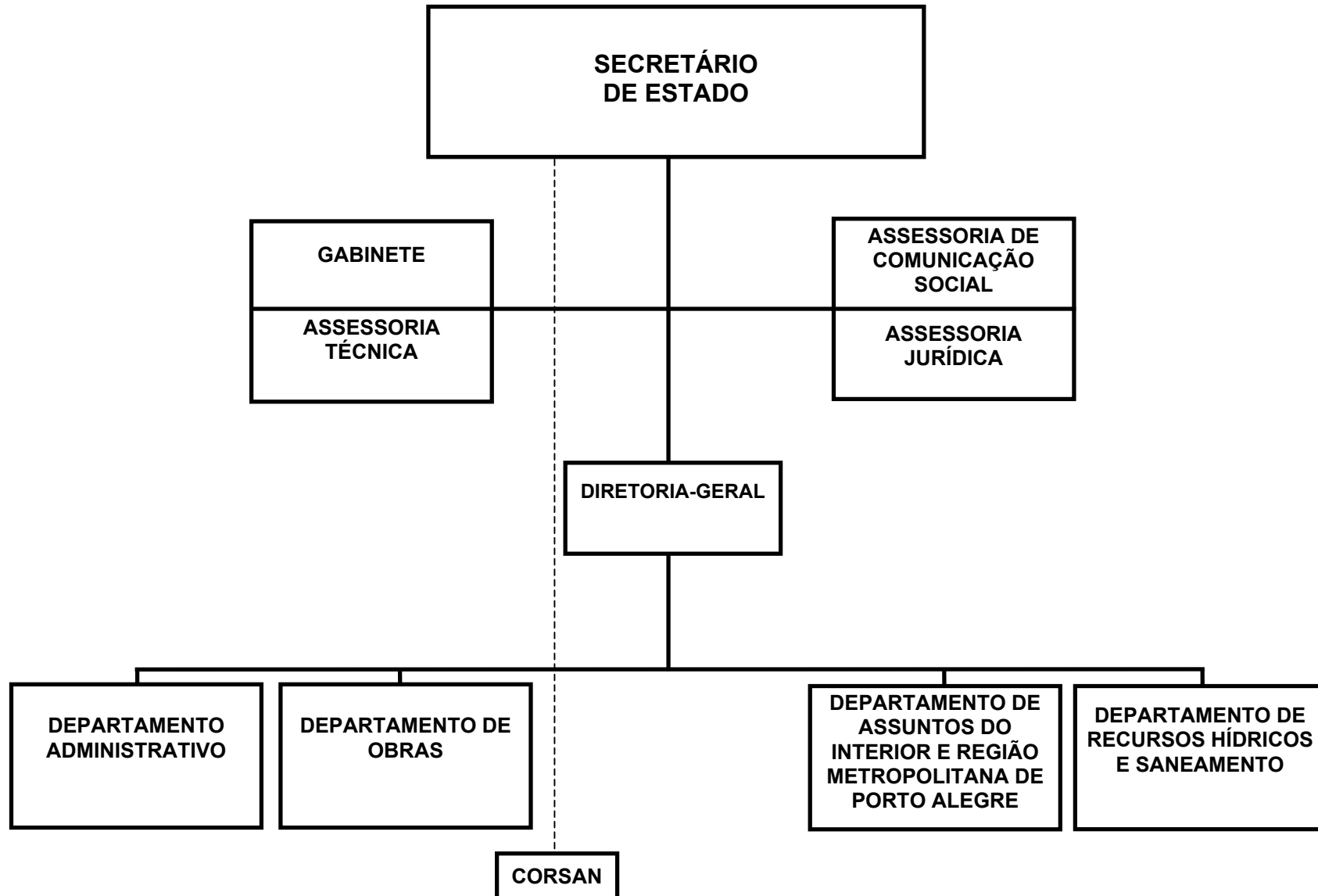

SECRETARIA DAS OBRAS PUBLICAS E SANEAMENTO

BASE LEGAL

CONSTITUICAO ESTADUAL DE 03 DE OUTUBRO DE 1989.
LEI NR. 8.735, DE 04 DE NOVEMBRO DE 1988.
LEI NR. 8.850, DE 08 DE MAIO DE 1989.
LEI NR. 8.940, DE 27 DE DEZEMBRO DE 1989.
LEI NR. 10.350, DE 30 DE DEZEMBRO DE 1994.
LEI NR. 10.356, DE 10 DE JANEIRO DE 1995.
LEI NR. 10.529, DE 20 DE JULHO DE 1995.
LEI NR. 10.729, DE 11 DE MARCO DE 1996.
LEI NR. 10.830, DE 24 DE JULHO DE 1996.
LEI NR. 10.943, DE 07 DE ABRIL DE 1997.
LEI NR. 11.324, DE 14 DE MAIO DE 1999.
LEI NR. 11.362, DE 29 DE JULHO DE 1999.
LEI NR. 11.560, DE 22 DE DEZEMBRO DE 2000.
DECRETO NR. 22.174, DE 20 DE NOVEMBRO DE 1972.
DECRETO NR. 23.532, DE 03 DE DEZEMBRO DE 1974.
DECRETO NR. 23.883, DE 10 DE JUNHO DE 1975.
DECRETO NR. 32.262, DE 15 DE MARCO DE 1987.
DECRETO NR. 32.594, DE 15 DE AGOSTO DE 1987.
DECRETO NR. 32.681, DE 13 DE NOVEMBRO DE 1987.
DECRETO NR. 32.774, DE 17 DE MARCO DE 1988.
DECRETO NR. 32.783, DE 25 DE MARCO DE 1988.
DECRETO NR. 33.125, DE 15 DE FEVEREIRO DE 1989.
DECRETO NR. 33.282, DE 08 DE AGOSTO DE 1989.
DECRETO NR. 33.297, DE 12 DE SETEMBRO DE 1989.
DECRETO NR. 34.768, DE 11 DE JUNHO DE 1993.
DECRETO NR. 35.103, DE 01 DE FEVEREIRO DE 1994.
DECRETO NR. 35.672, DE 02 DE DEZEMBRO DE 1994.
DECRETO NR. 35.673, DE 02 DE DEZEMBRO DE 1994.
DECRETO NR. 35.808, DE 31 DE JANEIRO DE 1995.
DECRETO NR. 35.921, DE 12 DE ABRIL DE 1995.
DECRETO NR. 36.047, DE 30 DE JUNHO DE 1995.
DECRETO NR. 36.055, DE 04 DE JULHO DE 1995.
DECRETO NR. 36.503, DE 11 DE MARCO DE 1996.
DECRETO NR. 40.896, DE 20 DE JUNHO DE 2001.
DECRETO NR. 41.091, DE 03 DE OUTUBRO DE 2001.
DECRETO NR. 42.104, DE 03 DE JANEIRO DE 2003.

PRINCIPAIS ATRIBUICOES

- FORMULAR ACOES PARA VIABILIZAR A IMPLANTACAO DE UMA POLITICA ESTADUAL DE SANEAMENTO, DEFININDO DIRETRIZES REFERENTES A GESTAO E APLICACAO DOS RECURSOS, ATRAVES DA IMPLEMENTACAO DO PLANO ESTADUAL DE SANEAMENTO.
- VIABILIZAR ESTUDOS E PROJETOS, COORDENAR, EXECUTAR E ACOMPANHAR OS PROGRAMAS DE SANEAMENTO BASICO E AMBIENTAL DO ESTADO.
- REALIZAR ESTUDOS E VIABILIZAR A IMPLEMENTACAO DE OBRAS RELATIVAS A

- SISTEMAS DE IRRIGACAO, DRENAGEM E CONTROLE DE ENCHENTES.
- ELABORAR OS ESTUDOS E OU PROJETOS TECNICOS PARA A CONSTRUCAO, CONSERVACAO, AMPLIACAO E RECUPERACAO DE PREDIOS PUBLICOS DO ESTADO, NOS TERMOS PROPOSTOS PELOS ORGAOS DA ADMINISTRACAO DIRETA.
- PROMOVER, DIRETAMENTE OU POR SEUS ORGAOS VINCULADOS, A CONSTRUCAO, AMPLIACAO, CONSERVACAO E RECUPERACAO DE PREDIOS PUBLICOS.
- PROMOVER A EXECUCAO DE SERVICOS E OBRAS DE ENGENHARIA DECORRENTES DE ACORDOS E CONVENIOS.
- PRESTAR ASSISTENCIA TECNICO - ADMINISTRATIVA AOS MUNICIPIOS, ASSOCIACOES DE MUNICIPIOS E OUTRAS ENTIDADES, PARA IMPLANTACAO DE PLANOS DE DESENVOLVIMENTO INTEGRADO.
- EDITAR ATOS CONVOCATORIOS DE LICITACAO PARA EXECUCAO DE OBRAS E SERVIÇOS DE ENGENHARIA, NO AMBITO ESTADUAL, PROMOVEDO O JULGAMENTO, A ADJUDICACAO E A REALIZACAO DOS RESPECTIVOS CONTRATOS.
- FISCALIZAR, SUPERVISIONAR, ACOMPANHAR, AVALIAR, CONTROLAR E RECEBER OBRAS E SERVIÇOS DE ENGENHARIA, INCLUSIVE AS OBRAS A QUE SE REFERE A LEI N. 2434 DE 23 DE SETEMBRO DE 1954.
- REALIZAR TAREFAS CORRELATAS QUE LHE SEJAM COMETIDAS PELO GOVERNADOR DO ESTADO.

RELACAO DOS PROJETOS/ATIVIDADES

AMPLIACAO REDE DE COLETA DE ESGOTO PLUVIAL E CLOACAL NOS MUN. S.SEPE E STA.MARIA
 SISTEMA DE INFORMACOES EM SANEAMENTO
 PLANO ESTADUAL DE SANEAMENTO AMBIENTAL
 PLANO DIRETOR DO PROGRAMA DE DESENVOLVIMENTO SUSTENTAVEL DA BACIA RIO URUGUAI
 FORMULACAO DA POLITICA DE OBRAS E SANEAMENTO
 MANUTENCAO E CONSERVACAO DE IMOVEIS PUBLICOS
 PUBLICIDADE
 PROJETOS DE MACRO/MICRO DRENAGEM DOS MUNICIPIOS DO ESTADO
 UNIDADES REGIONAIS DE TRATAMENTO DE RESIDUOS SOLIDOS URBANOS NO ESTADO
 BARRAGEM CAPANE-CAPANEZINHO
 BARRAGENS E CANAIS DE DISTRIBUICAO DE AGUA NA METADE SUL COM PROJETOS CONCLUIDOS
 PLANO DE RECURSOS HIDRICOS DA METADE NORTE DO ESTADO
 DIAGNOSTICO DO SANEAMENTO AMBIENTAL DO ESTADO
 SISTEMA ESTADUAL DE SANEAMENTO AMBIENTAL
 SANEAMENTO BASICO PARA PEQUENAS COMUNIDADES RURAIS
 SANEAMENTO BASICO URBANO E RURAL PARA REDUCAO DA POLUICAO HIDRICA E AMBIENTAL
 CENTRO DE PESQUISA E TECNOLOGIA EM SANEAMENTO
 ESTUDOS/PROJ/IMPLANTACAO DE SERV E OBRAS DE INFRAESTRUTURA AGRICOLA E USOS
 SANEAMENTO BASICO PARA PEQUENAS COMUNIDADES
 ELABORACAO DE ESTUDOS E PROJETOS DE SANEAMENTO AMBIENTAL DOS MUNICIPIOS
 INFORMATIZACAO DO SISTEMA DE GERENCIAMENTO
 TREINAMENTO DE SERVIDORES DA GESTAO DAS POLITICAS DE OBRAS PUBLICAS E SANEAMENTO
 PERFURACAO DE POCOS
 ABASTECIMENTO DE AGUA - CP
 IMPLANTACAO DE SISTEMA ESGOTO SANITARIO - CP
 USINA DE RECICLAGEM LIXO - CP
 PERFURACAO DE POCOS - CP
 DESASSOREAMENTO, MACRO/MICRO DRENAGENS MUNICIPIOS DO ESTADO - CP

ESPECIFICAÇÃO (FONTE RECURSO / MODALIDADE)	CATEGORIAS ECONÔMICAS E GRUPOS DE DESPESAS						TOTAL
	3-DESPESAS CORRENTES			4-DESPESAS DE CAPITAL			
	1-Pessoal e Encargos Sociais	2-Juros e Enc. da Dívida	3-Outras Desp. Correntes	4-Investimentos	5-Inversões Financeiras	6-Amortização da Dívida	
TESOURO	7.097.773		5.193.520	8.891.174			21.182.467
TESOURO-LIVRES	7.097.773		4.108.520	1.818.440			13.024.733
40 TRANSF. A MUNICIPIOS				1.353.840			1.353.840
90 APLICACOES DIRETAS	7.097.773		4.108.520	464.600			11.670.893
TESOURO-CONTRAPARTIDA			5.000	150.000			155.000
40 TRANSF. A MUNICIPIOS				25.000			25.000
90 APLICACOES DIRETAS			5.000	125.000			130.000
TESOURO-VINCULADOS POR LEI			1.000.000	6.190.851			7.190.851
90 APLICACOES DIRETAS			1.000.000	6.190.851			7.190.851
TESOURO-VINCULADOS PELA CONSTITUICAO			80.000	731.883			811.883
40 TRANSF. A MUNICIPIOS				716.883			716.883
90 APLICACOES DIRETAS			80.000	15.000			95.000
CONVENIOS			25.000	3.399.156			3.424.156
40 TRANSF. A MUNICIPIOS				600.000			600.000
90 APLICACOES DIRETAS			25.000	2.799.156			2.824.156
TOTAIS	7.097.773		5.218.520	12.290.330			24.606.623

R\$ 1,00

ESPECIFICAÇÃO (FUNTE RECURSO / MODALIDADE)	Classific. Funcional	CATEGORIAS ECONÔMICAS E GRUPOS DE DESPESAS						TOTAL
		3-DESPESAS CORRENTES			4-DESPESAS DE CAPITAL			
		1-Pessoal e Enc. Sociais	2-Juros e Enc. da Dívida	3-Outras Desp Correntes	4-Investim.	5-Inversões Financeiras	6-Amortização da Dívida	
(A) 0138 - PROGRAMA DE APOIO ADMINISTRATIVO								
2541 - FORMULACAO DA POLITICA DE OBRAS E SANEAMENTO	17.0122							
TESOURO-LIVRES		7.097.773		3.521.000	209.600			10.828.373
90 APLICACOES DIRETAS		7.097.773		3.521.000	209.600			10.828.373
FORNECER APOIO FINANCEIRO E ADMINISTRATIVO AOS DEPARTAMENTOS E AOS VINTE E OITO ESCRITORIOS REGIONAIS DA SECRETARIA VISANDO ATENDER AS DIRETRIZES GOVERNAMENTAIS NAS AREAS DE SANEAMENTO E OBRAS PUBLICAS.		7.097.773		3.521.000	209.600			10.828.373
Quantidade: 100 Un.Medida: PERCENTUAL Produto: APOIO ADMINISTRATIVO DA SOPS								
2548 - MANUTENCAO E CONSERVACAO DE IMOVEIS PUBLICOS	17.0122							
TESOURO-LIVRES				125.000				125.000
90 APLICACOES DIRETAS				125.000				125.000
MANTER E CONSERVAR AS VINTE E OITO COORDENADORIAS REGIONAIS DA SOPS.				125.000				125.000
Quantidade: 28 Un.Medida: Unidade Produto: SEDES DAS COORDENADORIAS REFORMADAS								
2562 - PUBLICIDADE	17.0131							
TESOURO-LIVRES				51.622				51.622
90 APLICACOES DIRETAS				51.622				51.622
DIVULGAR AS ACOES DE GOVERNO OBEDECENDO LEGISLACAO VIGENTE.				51.622				51.622
Quantidade: 100 Un.Medida: PERCENTUAL Produto: DIVULGACAO DAS ACOES DA SOPS.								
	TOTAL PROGRAMA	7.097.773		3.697.622	209.600			11.004.995
(F) 0180 - MACRO E MICRO DRENAGEM								
5524 - PROJETOS DE MACRO/MICRO DRENAGEM DOS MUNICIPIOS DO ESTADO	17.0511							
TESOURO-LIVRES					775.314			775.314
40 TRANSF. A MUNICIPIOS					100.314			100.314
TESOURO-CONTRAPARTIDA					100.314			100.314
90 APLICACOES DIRETAS					25.000			25.000
TESOURO-VINCULADOS POR LEI					25.000			25.000
90 APLICACOES DIRETAS					50.000			50.000
CONVENIOS					50.000			50.000
90 APLICACOES DIRETAS					600.000			600.000
IMPLANTAR PROJETOS E SERVICOS E DESASSOREAR RIOS, ARROIOS E CORREGOS, INCLUSIVE AS REDES DE DRENAGEM, POIS A FALTA DE REDES, O DESMATAMENTO E O MANEJO INDEVIDO SAO AS PRINCIPAIS CAUSAS DAS ENCHENTES OCORRIDAS NO ESTADO.					600.000			600.000

R\$ 1,00

ESPECIFICAÇÃO (FUNTE RECURSO / MODALIDADE)	Classific. Funcional	CATEGORIAS ECONÔMICAS E GRUPOS DE DESPESAS						TOTAL
		3-DESPESAS CORRENTES			4-DESPESAS DE CAPITAL			
		1-Pessoal e Enc. Sociais	2-Juros e Enc. da Dívida	3-Outras Desp Correntes	4-Investim.	5-Inversões Financeiras	6-Amortização da Dívida	
Quantidade: 10 Un.Medida: Projetos Produto: OBRAS E SERVICOS IMPLANTADOS E AREAS DRENADAS. 7153 - DESASSOREAMENTO, MACRO/MICRO DRENAGENS MUNICIPIOS DO ESTADO - CP	17.0511				133.526		133.526	133.526
TESOURO-LIVRES					133.526		133.526	133.526
40 TRANSF. A MUNICIPIOS					133.526		133.526	133.526
DESASSOREAR ARROIOS E CORREGOS PARA O CONTROLE DE ENCHENTES.								
Quantidade: Un.Medida: Unidade Produto: Obras ou servicos de engenharia implantados	TOTAL PROGRAMA				908.840		908.840	908.840
(G) 0181 - GESTAO DAS POLITICAS DE OBRAS PUBLICAS E SANEAMENTO								
6145 - INFORMATIZACAO DO SISTEMA DE GERENCIAMENTO	17.0124				155.000		155.000	155.000
TESOURO-LIVRES					155.000		155.000	155.000
90 APLICACOES DIRETAS					155.000		155.000	155.000
ORGANIZAR AS INFORMACOES DISPONIVEIS, BUSCAR APOIO TECNICO ADEQUADO PARA O PLANEJAMENTO, IMPLANTAR PROJETO DE INFORMATIZACAO GERENCIAL.								
Quantidade: 1 Un.Medida: Unidade Produto: SISTEMA DE GERENCIAMENTO IMPLANTADO	04.0128							
6146 - TREINAMENTO DE SERVIDORES DA GESTAO DAS POLITICAS DE OBRAS PUBLICAS E SANEAMENTO				48.377			48.377	48.377
TESOURO-LIVRES				48.377			48.377	48.377
90 APLICACOES DIRETAS				48.377			48.377	48.377
TREINAR SERVIDORES PARA OPERAR O SISTEMA DE GERENCIAMENTO.								
Quantidade: 50 Un.Medida: Numero de servidores Produto: SERVIDOR TREINADO	TOTAL PROGRAMA			48.377	155.000		203.377	203.377
(F) 0184 - INFRA-ESTRUTURA HIDRO-AGRICOLA E USOS MULTIPLOS								
5528 - BARRAGEM CAPANE-CAPANEZ INHO	17.0607				264.156		264.156	264.156
TESOURO-LIVRES					20.000		20.000	20.000
90 APLICACOES DIRETAS					20.000		20.000	20.000
TESOURO-CONTRAPARTIDA					20.000		20.000	20.000
90 APLICACOES DIRETAS					20.000		20.000	20.000
CONVENIOS					224.156		224.156	224.156
90 APLICACOES DIRETAS					224.156		224.156	224.156
IMPLEMENTAR PROJETO DE RELOCALIZACAO DO BARRAMENTO DO ARROIO CAPANE DEVIDO A PROVAVEL COLAPSO DO ATUAL BARRAMENTO.								

R\$ 1,00

ESPECIFICAÇÃO (FUNTE RECURSO / MODALIDADE)	Classific. Funcional	CATEGORIAS ECONÔMICAS E GRUPOS DE DESPESAS						TOTAL
		3-DESPESAS CORRENTES			4-DESPESAS DE CAPITAL			
		1-Pessoal e Enc. Sociais	2-Juros e Enc. da Dívida	3-Outras Desp Correntes	4-Investim.	5-Inversões Financeiras	6-Amortização da Dívida	
Quantidade: 1 Un.Medida: Barragem Produto: PROJETO IMPLEMENTADO E OBRA EXECUTADA. 5529 - BARRAGENS E CANAIS DE DISTRIBUICAO DE AGUA NA METADE SUL COM PROJETOS CONCLUIDOS 17.0507					245.000		245.000	
TESOURO-LIVRES					30.000		30.000	
90 APLICACOES DIRETAS					30.000		30.000	
TESOURO-CONTRAPARTIDA					15.000		15.000	
90 APLICACOES DIRETAS					15.000		15.000	
CONVENIOS					200.000		200.000	
90 APLICACOES DIRETAS					200.000		200.000	
ELABORAR ESTUDOS E /OU PROJETOS E CONSTRUIR OBRAS DE BARRAGENS E CANAIS DE DISTRIBUICAO DE AGUA EM DIVERSOS MUNICIPIOS DA METADE SUL DO ESTADO.								
Quantidade: 1 Un.Medida: UNIDADE Produto: OBRAS DE BARRAGENS E CANAIS, PROJETOS ELABORADOS. 5530 - PLANO DE RECURSOS HIDRICOS DA METADE NORTE DO ESTADO 17.0541				10.000			10.000	
TESOURO-LIVRES				10.000			10.000	
90 APLICACOES DIRETAS				10.000			10.000	
IDENTIFICAR TODAS AS ACOES DESENVOLVIDAS NA METADE NORTE DO ESTADO, POR BACIA HIDROGRAFICA, BEM COMO, IDENTIFICAR TODOS OS USUARIOS DOS RECURSOS HIDRICOS NESTA AREA, VISANDO OTIMIZAR O USO DA AGUA.								
Quantidade: 34 Un.Medida: PERCENTUAL Produto: INVENTARIO DOS RECURSOS HIDRICOS DA METADE NORTE. 6005 - ESTUDOS/PROJ/IMPLANTACAO DE SERV E OBRAS DE INFRAESTRUTURA AGRICOLA E USOS MULTIPLOS 17.0511					70.000		70.000	
TESOURO-LIVRES					20.000		20.000	
90 APLICACOES DIRETAS					20.000		20.000	
TESOURO-VINCULADOS POR LEI					50.000		50.000	
90 APLICACOES DIRETAS					50.000		50.000	
ELABORAR ESTUDOS TECNICOS E AMBIENTAIS, PROJETOS EXECUTIVOS E IMPLANTACAO DE SERVICOS E OBRAS DE INFRAESTRUTURA AGRICOLA E USOS MULTIPLOS, VISANDO A RACIONALIZACAO, OTIMIZACAO E O APROVEITAMENTO DOS RECURSOS HIDRICOS DO ESTADO.								
Quantidade: 1 Un.Medida: UNIDADE Produto: PROJETO E ESTUDO ELABORADO E/OU IMPLANTADO.								
	TOTAL PROGRAMA			10.000	579.156		589.156	
(G) 0186 - POLITICA ESTADUAL DE SANEAMENTO								
1899 - SISTEMA DE INFORMACOES EM SANEAMENTO 17.0511				4.000	10.000		14.000	
TESOURO-LIVRES				4.000	10.000		14.000	

ESPECIFICAÇÃO (FUNTE RECURSO / MODALIDADE)	Classific. Funcional	CATEGORIAS ECONÔMICAS E GRUPOS DE DESPESAS						TOTAL
		3-DESPESAS CORRENTES			4-DESPESAS DE CAPITAL			
		1-Pessoal e Enc. Sociais	2-Juros e Enc. da Dívida	3-Outras Desp Correntes	4-Investim.	5-Inversões Financeiras	6-Amortização da Dívida	
90 APLICACOES DIRETAS CRIAR UM SISTEMA DE INFORMACOES EM SANEAMENTO BASICO, COM BASE NO DIAGNOSTICO ELABORADO, E OS DADOS DA PESQUISA NACIONAL DE SANEAMENTO BASICO/INSTITUTO BRASILEIRO DE GEOGRAFIA E ESTATISTICA, REALIZADO NO ANO 2000, PARA CADA UM DOS 497 MUNICIPIOS DO ESTADO BEM COMO A CLASSIFICACAO DO ISA-INDICADOR DE SALUBRIDADE AMBIENTAL.				4.000	10.000		14.000	
Quantidade: 1 Un.Medida: UNIDADE Produto: SISTEMA DE INFORMAÇÕES EM SANEAMENTO								
1900 - PLANO ESTADUAL DE SANEAMENTO AMBIENTAL	17.0541			35.000			35.000	
TESOURO-LIVRES				5.000			5.000	
90 APLICACOES DIRETAS				5.000			5.000	
TESOURO-CONTRAPARTIDA				5.000			5.000	
90 APLICACOES DIRETAS				5.000			5.000	
CONVENIOS				25.000			25.000	
90 APLICACOES DIRETAS				25.000			25.000	
ELABORAR UM PLANO DE INVESTIMENTOS PARA O SETOR DE SANEAMENTO SENDO QUE O INDICADOR DE SALUBRIDADE AMBIENTAL - ISA, INDICARA AS PRIORIDADES.								
Quantidade: 1 Un.Medida: UNIDADE Produto: PLANO ELABORADO								
5531 - DIAGNOSTICO DO SANEAMENTO AMBIENTAL DO ESTADO	17.0512			5.000			5.000	
TESOURO-LIVRES				5.000			5.000	
90 APLICACOES DIRETAS				5.000			5.000	
REALIZAR INVENTARIO E DIAGNOSTICO DAS CONDICÕES DE ABASTECIMENTO DE AGUA, ESGOTO SANITARIO, RESIDUOS SOLIDOS E DRENAGEM URBANA NO ESTADO.								
Quantidade: 1 Un.Medida: Unidade Produto: DIAGNOSTICO DO SANEAMENTO AMBIENTAL DO ESTADO								
5532 - SISTEMA ESTADUAL DE SANEAMENTO AMBIENTAL	17.0512			5.000			5.000	
TESOURO-LIVRES				5.000			5.000	
90 APLICACOES DIRETAS				5.000			5.000	
IMPLANTAR O SISTEMA ESTADUAL DE SANEAMENTO ATRAVES DA INSTITUICAO DE LEI ESTADUAL.								
Quantidade: 1 Un.Medida: Unidade Produto: SISTEMA ESTADUAL DE SANEAMENTO IMPLANTADO.								
5650 - CENTRO DE PESQUISA E TECNOLOGIA EM SANEAMENTO	17.0571			5.000	5.000		10.000	
TESOURO-LIVRES				5.000	5.000		10.000	
90 APLICACOES DIRETAS				5.000	5.000		10.000	
CRIACAO DE UM CENTRO DE PESQUISA PARA O DESENVOLVIMENTO DE TECNOLOGIAS DE BAIXO CUSTO PARA O SANEAMENTO DO ESTADO, PREVENDO CONVENIOS COM INSTALACOES DE PESQUISA E ENSINO.								

R\$ 1,00

ESPECIFICAÇÃO (FUNTE RECURSO / MODALIDADE)	Classific. Funcional	CATEGORIAS ECONÔMICAS E GRUPOS DE DESPESAS						TOTAL
		3-DESPESAS CORRENTES			4-DESPESAS DE CAPITAL			
		1-Pessoal e Enc. Sociais	2-Juros e Enc. da Dívida	3-Outras Desp Correntes	4-Investim.	5-Inversões Financeiras	6-Amortização da Dívida	
Quantidade: 1 Un.Medida: Unidade Produto: CENTRO TECNOLÓGICO IMPLANTADO.								
	TOTAL PROGRAMA			54.000	15.000			69.000
(F) 0187 - PROGRAMA DE ABASTECIMENTO DE AGUA								
6149 - PERFURACAO DE POCOS	17.0511			1.203.832				1.203.832
TESOURO-LIVRES				203.832				203.832
90 APLICACOES DIRETAS				203.832				203.832
TESOURO-VINCULADOS POR LEI				1.000.000				1.000.000
90 APLICACOES DIRETAS				1.000.000				1.000.000
PERFURAR POCOS ARTESIANOS PROFUNDOS EM DIVERSAS COMUNIDADES E ASSENTAMENTOS DO ESTADO.								
Quantidade: 150 Un.Medida: POCOS Produto: POCOS PERFURADOS								
7130 - PERFURACAO DE POCOS - CP	17.0511			114.689				114.689
TESOURO-LIVRES				114.689				114.689
90 APLICACOES DIRETAS				114.689				114.689
PERFURAR POCOS PROFUNDOS EM DIVERSAS LOCALIDADES.								
Quantidade: Un.Medida: Unidade Produto: Pocos perfurados com sucesso								
	TOTAL PROGRAMA			1.318.521				1.318.521
(F) 0188 - PROGRAMA ESTADUAL DE SANEAMENTO								
1093 - AMPLIACAO REDE DE COLETA DE ESGOTO PLUVIAL E CLOACAL NOS MUN. S.SEPE E STA.MARIA	17.0511					5.000		5.000
TESOURO-VINCULADOS PELA CONSTITUICAO						5.000		5.000
90 APLICACOES DIRETAS						5.000		5.000
AMPLIAR A REDE DE COLETA DE ESGOTAMENTO PLUVIAL E CLOACAL NOS MUNICIPIOS DE SAO SEPE E EM CAMOBI - SANTA MARIA.								
Quantidade: 1 Un.Medida: UNIDADE Produto: REDE DE COLETA DE ESGOTAMENTO PLUVIAL E CLOACAL								
5527 - UNIDADES REGIONAIS DE TRATAMENTO DE RESIDUOS SOLIDOS URBANOS NO ESTADO	17.0512					775.000		775.000
TESOURO-LIVRES						150.000		150.000
40 TRANSF. A MUNICIPIOS						150.000		150.000
TESOURO-CONTRAPARTIDA						25.000		25.000
40 TRANSF. A MUNICIPIOS						25.000		25.000
CONVENIOS						600.000		600.000

R\$ 1,00

ESPECIFICAÇÃO (FUNTE RECURSO / MODALIDADE)	Classific. Funcional	CATEGORIAS ECONÔMICAS E GRUPOS DE DESPESAS						TOTAL
		3-DESPESAS CORRENTES			4-DESPESAS DE CAPITAL			
		1-Pessoal e Enc. Sociais	2-Juros e Enc. da Dívida	3-Outras Desp Correntes	4-Investim.	5-Inversões Financeiras	6-Amortização da Dívida	
40 TRANSF. A MUNICIPIOS IMPLEMENTAR A CONSTRUÇÃO DE USINAS DE TRATAMENTO DE ATERROS SANITARIOS, RECICLAGEM E/OU COMPOSTAGEM DE RESIDUOS SOLIDOS URBANOS. Quantidade: 6 Un.Medida: UNIDADE Produto: USINAS DE TRATAMENTO E RECICLAGEM IMPLANTADAS 5536 - SANEAMENTO BASICO PARA PEQUENAS COMUNIDADES RURAIS	17.0511			80.000	600.000		600.000	600.000
TESOURO-CONTRAPARTIDA					20.000		20.000	20.000
90 APLICACOES DIRETAS					20.000		20.000	20.000
TESOURO-VINCULADOS POR LEI					590.851		590.851	590.851
90 APLICACOES DIRETAS					590.851		590.851	590.851
CONVENIOS					600.000		600.000	600.000
90 APLICACOES DIRETAS					600.000		600.000	600.000
TESOURO-VINCULADOS PELA CONSTITUICAO				80.000	220.400		300.400	300.400
40 TRANSF. A MUNICIPIOS					220.400		220.400	220.400
90 APLICACOES DIRETAS				80.000			80.000	80.000
ELABORAR E IMPLANTAR PROJETOS DE SISTEMAS DE ABASTECIMENTO DE AGUA E ESGOTAMENTO SANITARIO PARA COMUNIDADES CARENTES E LOCALIDADES RURAIS NAO ABASTECIDAS POR COMPANHIAS DE DISTRIBUICAO DE AGUA. Quantidade: 100 Un.Medida: Unidade Produto: SISTEMAS RURAIS DE ABASTECIMENTO DE AGUA E DE ESGOTAMENTO SANITARIO IMPLANTADOS. 6006 - SANEAMENTO BASICO PARA PEQUENAS COMUNIDADES	17.0511				1.256.000		1.256.000	1.256.000
TESOURO-CONTRAPARTIDA					20.000		20.000	20.000
90 APLICACOES DIRETAS					20.000		20.000	20.000
TESOURO-VINCULADOS POR LEI					500.000		500.000	500.000
90 APLICACOES DIRETAS					500.000		500.000	500.000
CONVENIOS					500.000		500.000	500.000
90 APLICACOES DIRETAS					500.000		500.000	500.000
TESOURO-VINCULADOS PELA CONSTITUICAO					236.000		236.000	236.000
40 TRANSF. A MUNICIPIOS					236.000		236.000	236.000
ELABORAR E IMPLANTAR PROJETOS DE SISTEMAS DE ABASTECIMENTO DE AGUA E ESGOTAMENTO SANITARIO PARA COMUNIDADES CARENTES NAO ABASTECIDAS POR COMPANHIAS DE DISTRIBUICAO DE AGUA E SEM SISTEMA DE ESGOTAMENTO SANITARIO. Quantidade: 100 Un.Medida: UNIDADE Produto: SISTEMAS DE ABASTECIMENTO DE AGUA E ESGOTAMENTO SANITARIO IMPLANTADOS 6007 - ELABORACAO DE ESTUDOS E PROJETOS DE SANEAMENTO AMBIENTAL DOS MUNICIPIOS	17.0511				5.000.000		5.000.000	5.000.000
TESOURO-VINCULADOS POR LEI					5.000.000		5.000.000	5.000.000
90 APLICACOES DIRETAS					5.000.000		5.000.000	5.000.000

ESPECIFICAÇÃO (FUNTE RECURSO / MODALIDADE)	Classific. Funcional	CATEGORIAS ECONÔMICAS E GRUPOS DE DESPESAS						TOTAL
		3-DESPESAS CORRENTES			4-DESPESAS DE CAPITAL			
		1-Pessoal e Enc. Sociais	2-Juros e Enc. da Dívida	3-Outras Desp Correntes	4-Investim.	5-Inversões Financeiras	6-Amortização da Dívida	
ELABORAR ESTUDOS TECNICOS, PROGRAMAS AMBIENTAIS, DIAGNOSTICOS, PROGNOSTICOS, PLANOS, SISTEMAS, PROGRAMAS DE QUALIDADE E PROJETOS NO AMBITO DAS ACOES PROMOVIDAS PELA SOPS COM VISTAS A EQUACIONAR AS DEFICIENCIAS DE SANEAMENTO URBANO E RURAL. Quantidade: 50 Un.Medida: UNIDADE Produto: ESTUDOS E PROJETOS ELABORADOS 7093 - ABASTECIMENTO DE AGUA - CP	17.0511				210.000		210.000	
TESOURO-LIVRES 40 TRANSF. A MUNICIPIOS ELABORAR E IMPLANTAR PROJETO DE SISTEMA DE ABASTECIMENTO DE AGUA. Quantidade: Un.Medida: Unidade Produto: Sistemas de abastecimento de agua e de esgotamento sanitario implantados 7095 - IMPLANTACAO DE SISTEMA ESGOTO SANITARIO - CP	17.0511				210.000		210.000	
TESOURO-VINCULADOS PELA CONSTITUICAO 40 TRANSF. A MUNICIPIOS ELABORAR, IMPLANTAR PROJETOS DE SISTEMA DE ESGOTAMENTO SANITARIO EM PEQUENAS COMUNIDADES. Quantidade: Un.Medida: Unidade Produto: Sistemas de abastecimento de agua e de esgotamento sanitario implantados 7099 - USINA DE RECICLAGEM LIXO - CP	17.0512				210.000		210.000	
TESOURO-LIVRES 40 TRANSF. A MUNICIPIOS IMPLEMENTAR A CONSTRUCAO DE USINA DE RECICLAGEM DE LIXO. Quantidade: Un.Medida: unidade Produto: Unidades de tratamento de reciclagem e/ou compostagem implantadas TOTAL PROGRAMA				80.000	9.697.734		9.777.734	
(F) 0189 - SANEAMENTO BASICO DA BACIA DO RIO URUGUAI 1901 - PLANO DIRETOR DO PROGRAMA DE DESENVOLVIMENTO SUSTENTAVEL DA BACIA RIO URUGUAI	17.0511							
TESOURO-LIVRES 90 APLICACOES DIRETAS				10.000	45.000		55.000	
TESOURO-CONTRAPARTIDA 90 APLICACOES DIRETAS				10.000	15.000		25.000	
CONVENIOS 90 APLICACOES DIRETAS				10.000	15.000		25.000	
					5.000		5.000	
					5.000		5.000	
					25.000		25.000	
					25.000		25.000	



GOVERNO DO ESTADO DO RIO GRANDE DO SUL
SECRETARIA DA COORDENAÇÃO E PLANEJAMENTO

SECRETARIA DO TURISMO ESPORTE E LAZER

23.01 – GABINETE E ORGAOS CENTRAIS

23.47 – FUNDAÇÃO DE ESPORTE E LAZER DO RIO GRANDE DO SUL – FUNDERGS

SECRETARIA DO TURISMO, ESPORTE E LAZER

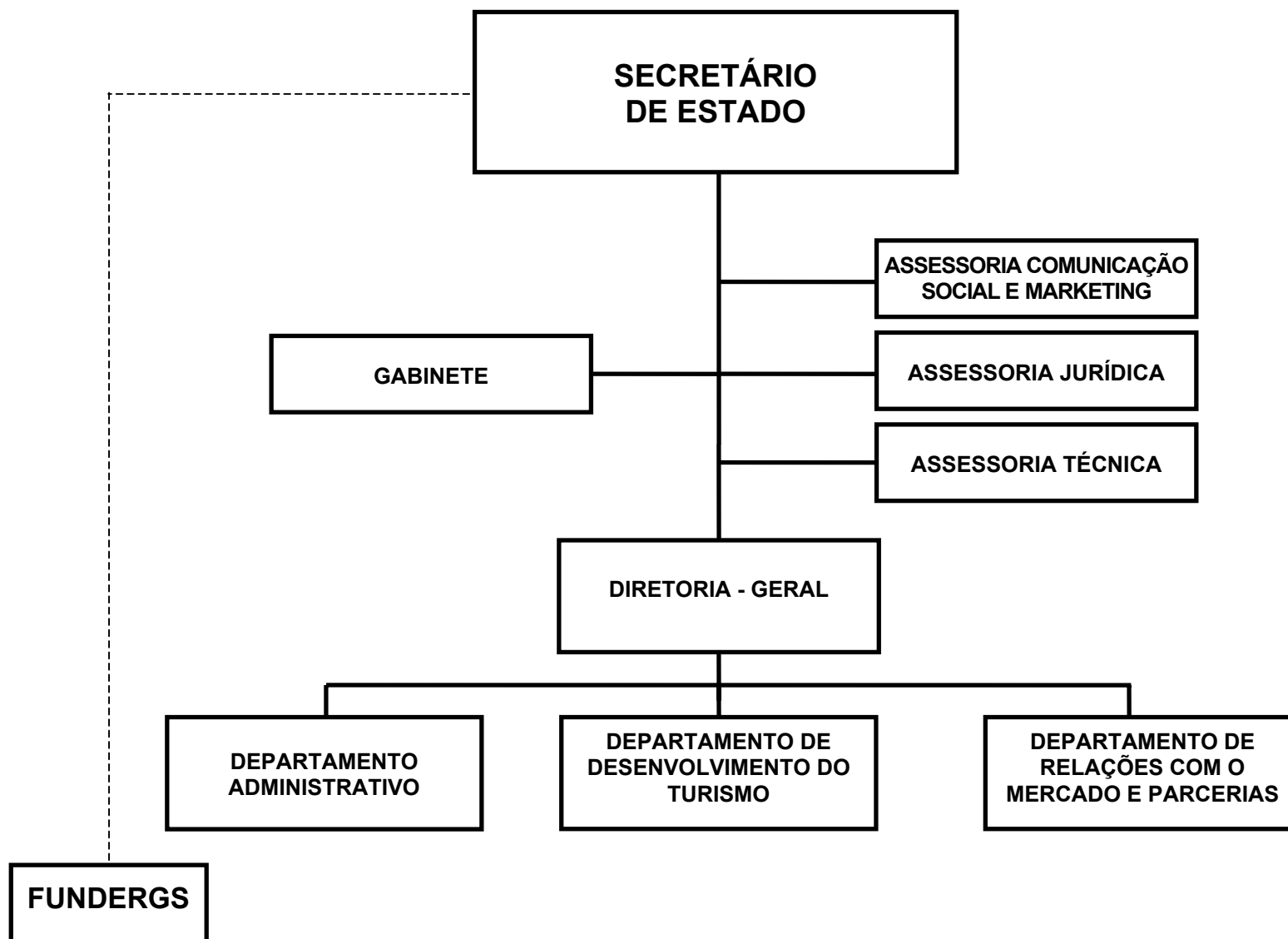

SECRETARIA DO TURISMO, ESPORTE E LAZER

BASE LEGAL

CONSTITUICAO ESTADUAL, DE 03 DE OUTUBRO DE 1989, ARTIGO 240, PARAGRAFO 1.
LEI NR. 10.356, DE 10 DE JANEIRO DE 1995.
LEI NR. 10.729, DE 11 DE MARCO DE 1996.
LEI NR. 10.830, DE 24 DE JULHO DE 1996.
LEI NR. 10.943, DE 07 DE ABRIL DE 1997.
DECRETO NR. 35.808, DE 31 DE JANEIRO DE 1995.
DECRETO NR. 35.926, DE 12 DE ABRIL DE 1995.
DECRETO NR. 36.506, DE 11 DE MARCO DE 1996.

PRINCIPAIS ATRIBUICOES

- ELABORAR A POLITICA DO TURISMO, COM VISTA AO SEU DESENVOLVIMENTO;
- PROMOVER E DIVULGAR AS POTENCIALIDADES TURISTICAS DO ESTADO, EM COOPERACAO COM OS MUNICIPIOS;
- ESTIMULAR AS ATIVIDADES TURISTICAS, ESPECIALMENTE COM OS PAISES SIGNATARIOS DO TRATADO DE ASSUNCAO (MERCOSUL);
- INTERCAMBIO COM ENTIDADES LIGADAS AO TURISMO, INCLUSIVE ORGAOS INTERNACIONAIS

RELACAO DOS PROJETOS/ATIVIDADES

TURISMO RURAL NO ESTADO DO RIO GRANDE DO SUL
APOIO ADMINISTRATIVO
PUBLICIDADE
DESENVOLVIMENTO INTEGRADO DO TURISMO SUSTENTAVEL -PRODETUR SUL
SINALIZACAO TURISTICA
INFORMATIZACAO DO SISTEMA ESTADUAL DE TURISMO
COMERCIALIZACAO DO PRODUTO TURISTICO
DESENVOLVIMENTO DO TURISMO
DESENVOLVIMENTO DA OFERTA TURISTICA DO ESTADO
CAPTACAO DE EVENTOS
ORGANIZACAO DO PRODUTO TURISTICO
QUALIFICACAO DOS CENITURES
COMERCIALIZACAO DE PRODUTOS TURISTICOS - CP
QUALIFICACAO DA OFERTA TURISTICA - CP
SINALIZACAO TURISTICA - CP
PUBLICIDADE - CP

ESPECIFICAÇÃO (FONTE RECURSO / MODALIDADE)	CATEGORIAS ECONÔMICAS E GRUPOS DE DESPESAS						TOTAL
	3-DESPESAS CORRENTES			4-DESPESAS DE CAPITAL			
	1-Pessoal e Encargos Sociais	2-Juros e Enc. da Dívida	3-Outras Desp. Correntes	4-Investimentos	5-Inversões Financeiras	6-Amortização da Dívida	
TESOURO	2.111.088		7.996.269	873.750			10.981.107
TESOURO-LIVRES	2.111.088		7.836.269	873.750			10.821.107
40 TRANSF. A MUNICIPIOS			692.112				692.112
50 TRANSF. INST. PRIV. S/FINS L			723.615				723.615
90 APLICACOES DIRETAS	2.111.088		6.420.542	873.750			9.405.380
TESOURO-CONTRAPARTIDA			160.000				160.000
90 APLICACOES DIRETAS			160.000				160.000
CONVENIOS			6.378.000	166.000			6.544.000
40 TRANSF. A MUNICIPIOS			850.000				850.000
50 TRANSF. INST. PRIV. S/FINS L			2.950.000				2.950.000
90 APLICACOES DIRETAS			2.578.000	166.000			2.744.000
TOTAIS	2.111.088		14.374.269	1.039.750			17.525.107

ESPECIFICAÇÃO (FONTE RECURSO / MODALIDADE)	CATEGORIAS ECONÔMICAS E GRUPOS DE DESPESAS						TOTAL
	3-DESPESAS CORRENTES			4-DESPESAS DE CAPITAL			
	1-Pessoal e Encargos Sociais	2-Juros e Enc. da Dívida	3-Outras Desp. Correntes	4-Investimentos	5-Inversões Financeiras	6-Amortização da Dívida	
TESOURO	1.849.602		6.767.552	873.750			9.490.904
TESOURO-LIVRES	1.849.602		6.607.552	873.750			9.330.904
40 TRANSF. A MUNICIPIOS			322.580				322.580
50 TRANSF. INST. PRIV. S/FINS L			405.069				405.069
90 APLICACOES DIRETAS	1.849.602		5.879.903	873.750			8.603.255
TESOURO-CONTRAPARTIDA			160.000				160.000
90 APLICACOES DIRETAS			160.000				160.000
CONVENIOS			878.000	166.000			1.044.000
90 APLICACOES DIRETAS			878.000	166.000			1.044.000
TOTAIS	1.849.602		7.645.552	1.039.750			10.534.904

R\$ 1,00

ESPECIFICAÇÃO (FUNTE RECURSO / MODALIDADE)	Classific. Funcional	CATEGORIAS ECONÔMICAS E GRUPOS DE DESPESAS						TOTAL
		3-DESPESAS CORRENTES			4-DESPESAS DE CAPITAL			
		1-Pessoal e Enc. Sociais	2-Juros e Enc. da Dívida	3-Outras Desp Correntes	4-Investim.	5-Inversões Financeiras	6-Amortização da Dívida	
(A) 0138 - PROGRAMA DE APOIO ADMINISTRATIVO								
2050 - APOIO ADMINISTRATIVO	23.0695							
TESOURO-LIVRES		1.849.602		945.168	209.970			3.004.740
90 APLICACOES DIRETAS		1.849.602		945.168	209.970			3.004.740
MANTER AS ACOES DE CARATER ADMINISTRATIVO COM A FINALIDADE DE DAR APOIO A EXECUCAO DAS ATIVIDADES-FINS E PROJETOS		1.849.602		945.168	209.970			3.004.740
Quantidade: Un.Medida: UNIDADE								
Produto: APOIO ADMINISTRATIVO								
2051 - PUBLICIDADE	23.0695							
TESOURO-LIVRES				1.611.054				1.611.054
90 APLICACOES DIRETAS				1.611.054				1.611.054
DINAMIZAR A AMPLIACAO DA DEMANDA TURISTICA E A QUALIFICACAO DA OFERTA TURISTICA, ALIADA A PROMOCAO DO PRODUTO TURISTICO EM NIVEL ESTADUAL, NACIONAL E INTERNACIONAL, ATRAVES DA DIVULGACAO DO POTENCIAL TURISTICO DO ESTADO, ATRAVES DE ELABORACAO DE CAMPANHAS DE DIVULGACAO INSTITUCIONAL				1.611.054				1.611.054
Quantidade: Un.Medida: UNIDADE								
Produto: APOIO ADMINISTRATIVO								
7132 - PUBLICIDADE - CP	23.0695							
TESOURO-LIVRES				604.591				604.591
90 APLICACOES DIRETAS				604.591				604.591
PUBLICIDADE INSTITUCIONAL DAS REGIOES E MUNICIPIOS				604.591				604.591
Quantidade: Un.Medida: UNIDADE								
Produto: APOIO ADMINISTRATIVO								
TOTAL PROGRAMA		1.849.602		3.160.813	209.970			5.220.385
(F) 0219 - AMPLIACAO DA DEMANDA TURISTICA								
1418 - TURISMO RURAL NO ESTADO DO RIO GRANDE DO SUL	23.0695							
TESOURO-LIVRES				200.000				200.000
40 TRANSF. A MUNICIPIOS				200.000				200.000
90 APLICACOES DIRETAS				40.000				40.000
PROMOVER O DIAGNOSTICO, EM PARCERIAS COM OS MUNICIPIOS DAS POTENCIALIDADES DE REGIOES RURAIS DO ESTADO, VISANDO ESTABELECEER ALTERNATIVAS DE IMPLEMENTACAO DE ROTAS DE TURISMO COM PROMOCAO DE DESENVOLVIMENTO COMERCIAL.				160.000				160.000
Quantidade: Un.Medida:								
Produto: DIAGNOSTICO REALIZADO								
6247 - COMERCIALIZACAO DO PRODUTO TURISTICO	23.0695							
				1.053.196				1.053.196

ESPECIFICAÇÃO (FUNTE RECURSO / MODALIDADE)	Classific. Funcional	CATEGORIAS ECONÔMICAS E GRUPOS DE DESPESAS						TOTAL
		3-DESPESAS CORRENTES			4-DESPESAS DE CAPITAL			
		1-Pessoal e Enc. Sociais	2-Juros e Enc. da Dívida	3-Outras Desp Correntes	4-Investim.	5-Inversões Financeiras	6-Amortização da Dívida	
TESOURO-LIVRES 90 APLICACOES DIRETAS PARTICIPAR DE EVENTOS DE QJNHO ESTADJAL,NACIONAL E INTERNACIONAL COM A FINALIDADE DE COMERCIALIZAR O PRODUTO TURISTICO ESTADJAL Quantidade: 7500000 Un.Medida: Unidade Produto: Fluxo turistas				1.053.196 1.053.196			1.053.196 1.053.196	
6248 - DESENVOLVIMENTO DO TURISMO	23.0695			623.750 623.750 623.750			623.750 623.750 623.750	
TESOURO-LIVRES 90 APLICACOES DIRETAS DESENVOLVER A OFERTA TURISTICA DO ESTADO VISANDO A AMPLIACAO DA DEMANDA TURISTICA Quantidade: 1 Un.Medida: Unidade. Produto: Fluxo de turistas.								
6470 - CAPTACAO DE EVENTOS	23.0695			50.000 50.000 50.000			50.000 50.000 50.000	
TESOURO-LIVRES 90 APLICACOES DIRETAS CAPTACAO DE NOVOS EVENTOS EM NIVEL NACIONAL E INTERNACIONAL Quantidade: Un.Medida: Unidade Produto: Fluxo turistas								
7103 - COMERCIALIZACAO DE PRODUTOS TURISTICOS - CP	23.0695			360.911 360.911 360.911			360.911 360.911 360.911	
TESOURO-LIVRES 90 APLICACOES DIRETAS PARTICIPAR DE EVENTOS COM A FINALIDADE DE COMERCIALIZAR OS PRODUTOS TURISTICOS DAS REGIOES E MUNICIPIOS Quantidade: Un.Medida: Unidade Produto: Fluxo turistas								
TOTAL PROGRAMA				2.287.857			2.287.857	
(F) 0220 - DESENVOLVIMENTO INTEGRADO DO TURISMO SUSTENTAVEL - PRODETUR SUL								
5576 - DESENVOLVIMENTO INTEGRADO DO TURISMO SUSTENTAVEL -PRODETUR SUL	23.0695			800.000 160.000 160.000			800.000 160.000 160.000	
TESOURO-CONTRAPARTIDA 90 APLICACOES DIRETAS								
CONVENIOS 90 APLICACOES DIRETAS				640.000 640.000			640.000 640.000	
PROMOVER O DESENVOLVIMENTO SUSTENTAVEL DA REGIAO DA SERRA, APRO- VEITANDO AS PONTENCIALIDADES DA REGIAO COMO ATRATIVOS NATURAIS, PATRIMO NIO CULTURAL, ARQUITETONICO E ATRATIVOS TURISTICOS, EM PARCERIA COM AS SEGUINTE INSTITUICOES: BID, UNIAO, ESTADO E MUNICIPIOS DA SERRA								

R\$ 1,00

ESPECIFICAÇÃO (FUNTE RECURSO / MODALIDADE)	Classific. Funcional	CATEGORIAS ECONÔMICAS E GRUPOS DE DESPESAS						TOTAL
		3-DESPESAS CORRENTES			4-DESPESAS DE CAPITAL			
		1-Pessoal e Enc. Sociais	2-Juros e Enc. da Dívida	3-Outras Desp Correntes	4-Investim.	5-Inversões Financeiras	6-Amortização da Dívida	
Quantidade: 5 Un.Medida: Numero de roteiros novos Produto: Produtos e servicos turisticos qual ificados e diversificados.								
	TOTAL PROGRAMA			800.000				800.000
(F) 0222 - QUALIFICACAO DA OFERTA TURISTICA								
5582 - SINALIZACAO TURISTICA	23.0695			50.000				50.000
TESOURO-LIVRES				50.000				50.000
90 APLICACOES DIRETAS				50.000				50.000
DOTAR AS RODOVIAS ESTADUAIS,NACIONAIS,ROTAS TURISTICAS E ACESSOS DO ESTADO COM IDENTIFICACAO ADEQUADA PARA QUE O TURISTA POSSA ACESSAR TODOS OS PRODUTOS TURISTICOS OFERECIDOS PELO ESTADO.CRIAR IMAGEM POSITIVA COM A IMPLANTACAO DE BELVEDERES E PORTICOS NOS MUNICIPIOS E ROTAS								
Quantidade: 1 Un.Medida: Unidade Produto: Rotas sinalizadas ou portoes de entrada								
5583 - INFORMATIZACAO DO SISTEMA ESTADUAL DE TURISMO	23.0695			350.000	663.780			1.013.780
TESOURO-LIVRES				350.000	663.780			1.013.780
90 APLICACOES DIRETAS				350.000	663.780			1.013.780
INFORMATIZAR A SETUR E OS CENINTURS CRIANDO FLUXO CONTINUO DE INFORMACOES PARA ATENDER O TURISTAS COM INFORMACOES QUALIFICADAS DE NOSSO PRODUTO TURISTICO								
Quantidade: 10 Un.Medida: Unidade Produto: Ponto informatizado								
6249 - DESENVOLVIMENTO DA OFERTA TURISTICA DO ESTADO	23.0695			50.000				50.000
TESOURO-LIVRES				50.000				50.000
90 APLICACOES DIRETAS				50.000				50.000
QUALIFICAR E AMPLIAR A OFERTA TURISTICA DO ESTADO								
Quantidade: 5000 Un.Medida: Unidade Produto: Fluxo turistico receptivo.								
6471 - ORGANIZACAO DO PRODUTO TURISTICO	23.0695			238.000	166.000			404.000
CONVENIOS				238.000	166.000			404.000
90 APLICACOES DIRETAS				238.000	166.000			404.000
REALIZAR ACOES DE ORDENACAO,FISCALIZACAO E ANALISE DE PROJETOS TURISTICOS, VISANDO A QUALIFICACAO DE PRODUTOS E SERVICOS TURISTICO.								
Quantidade: Un.Medida: Unidade Produto: Fluxo turistico receptivo								
6472 - QUALIFICACAO DOS CENINTURES	23.0695			21.233				21.233
TESOURO-LIVRES				21.233				21.233
90 APLICACOES DIRETAS				21.233				21.233

ESPECIFICAÇÃO (FONTE RECURSO / MODALIDADE)	Classific. Funcional	CATEGORIAS ECONÔMICAS E GRUPOS DE DESPESAS						TOTAL
		3-DESPESAS CORRENTES			4-DESPESAS DE CAPITAL			
		1-Pessoal e Enc. Sociais	2-Juros e Enc. da Dívida	3-Outras Desp Correntes	4-Investim.	5-Inversões Financeiras	6-Amortização da Dívida	
DESENVOLVER ACOES DE REVITALIZACAO DOS CENINTURS Quantidade: Un.Medida: Unidade Produto: Fluxo turistico receptivo 7107 - QJALIFICACAO DA OFERTA TURISTICA - CP	23.0695			282.580			282.580	
TESOURO-LIVRES 40 TRANSF. A MUNICIPIOS QJALIFICAR E AMPLIAR A OFERTA TURISTICA DAS REGIOES E MUNICIPIOS Quantidade: Un.Medida: Unidade Produto: Fluxo turistico receptivo 7109 - SINALIZACAO TURISTICA - CP	23.0695			282.580 282.580 405.069			282.580 282.580 405.069	
TESOURO-LIVRES 50 TRANSF. INST. PRIV. S/FINS L DOTAR OS MUNICIPIOS DE SINALIZACAO TURISTICA Quantidade: Un.Medida: Unidade Produto: Rotas sinalizadas ou portoes de entrada implantados				405.069			405.069	
TOTAL PROGRAMA				1.396.882	829.780		2.226.662	
TOTAL ORGAO		1.849.602		7.645.552	1.039.750		10.534.904	

FUNDAÇÃO DE ESPORTE E LAZER DO RIO GRANDE DO SUL

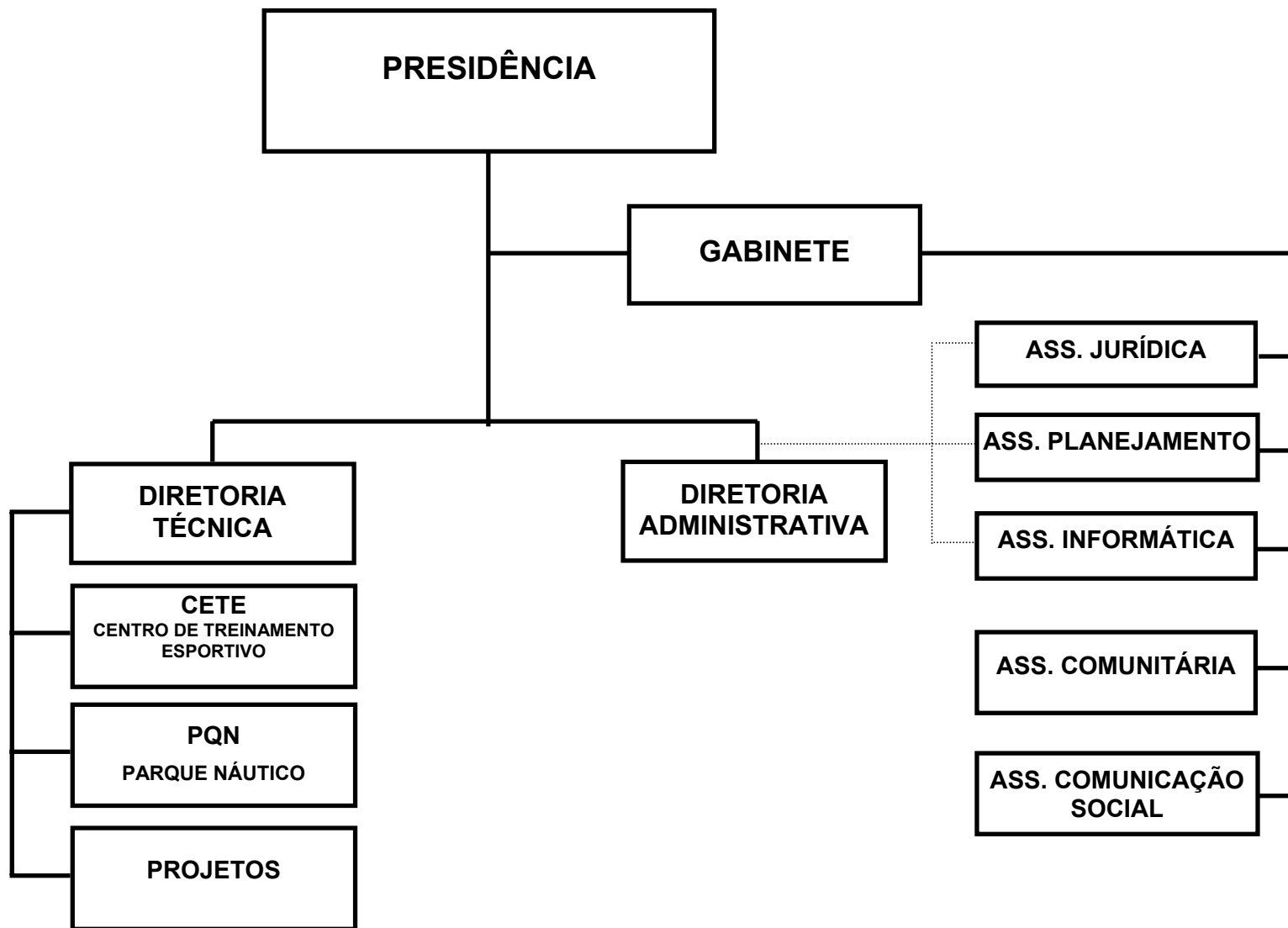

BASE LEGAL

LEI N. 11.691, DE 20 DE NOVEMBRO DE 2001.
DECRETO N. 41.491, DE 19 DE MARCO DE 2002.

PRINCIPAIS ATRIBUICOES

PROMOVER O ESPORTE EDUCACIONAL, FORMAL E NAO FORMAL E DE PRATICAS CORPORAIS DE LAZER.

RELACAO DOS PROJETOS/ATIVIDADES

APOIO AO DESENVOLVIMENTO DO ESPORTE
PUBLICIDADE
APOIO ADMINISTRATIVO
DETECTACAO DE TALENTOS ESPORTIVOS ATRAVES DE CENTROS DE PESQUISAS
EVENTOS ESPORTIVOS - CP
APOIO AO DESENVOLVIMENTO DO ESPORTE - CP

ESPECIFICAÇÃO (FONTE RECURSO / MODALIDADE)	CATEGORIAS ECONÔMICAS E GRUPOS DE DESPESAS						TOTAL
	3-DESPESAS CORRENTES			4-DESPESAS DE CAPITAL			
	1-Pessoal e Encargos Sociais	2-Juros e Enc. da Dívida	3-Outras Desp. Correntes	4-Investimentos	5-Inversões Financeiras	6-Amortização da Dívida	
TESOURO	261.486		1.228.717				1.490.203
TESOURO-LIVRES	261.486		1.228.717				1.490.203
40 TRANSF. A MUNICIPIOS			369.532				369.532
50 TRANSF. INST. PRIV. S/FINS L			318.546				318.546
90 APLICACOES DIRETAS	261.486		540.639				802.125
CONVENIOS			5.500.000				5.500.000
40 TRANSF. A MUNICIPIOS			850.000				850.000
50 TRANSF. INST. PRIV. S/FINS L			2.950.000				2.950.000
90 APLICACOES DIRETAS			1.700.000				1.700.000
TOTAIS	261.486		6.728.717				6.990.203

ESPECIFICAÇÃO (FONTE RECURSO / MODALIDADE)	Classific. Funcional	CATEGORIAS ECONÔMICAS E GRUPOS DE DESPESAS						TOTAL
		3-DESPESAS CORRENTES			4-DESPESAS DE CAPITAL			
		1-Pessoal e Enc. Sociais	2-Juros e Enc. da Dívida	3-Outras Desp Correntes	4-Investim.	5-Inversões Financeiras	6-Amortização da Dívida	
(F) 0059 - APOIO AO DESENVOLVIMENTO DO ESPORTE								
4282 - APOIO AO DESENVOLVIMENTO DO ESPORTE	27.0811			4.500.000				4.500.000
CONVENIOS				4.500.000				4.500.000
40 TRANSF. A MUNICIPIOS				850.000				850.000
50 TRANSF.INST.PRIV.S/FINS L				2.950.000				2.950.000
90 APLICACOES DIRETAS				700.000				700.000
APOIAR A MUNICIPALIZACAO E AO ESPORTE DE RENDIMENTO								
Quantidade: 100000 Un.Medida: Pessoas								
Produto: Pessoas								
4562 - DETECTACAO DE TALENTOS ESPORTIVOS ATRAVES DE CENTROS DE PESQUISAS	27.0811			1.000.000				1.000.000
CONVENIOS				1.000.000				1.000.000
90 APLICACOES DIRETAS				1.000.000				1.000.000
PESQUISA CIENTIFICA								
Quantidade: Un.Medida: PESSOAS								
Produto: ALUNO								
7133 - EVENTOS ESPORTIVOS - CP	27.0812			318.546				318.546
TESOURO-LIVRES				318.546				318.546
50 TRANSF.INST.PRIV.S/FINS L				318.546				318.546
APOIAR O DESENVOLVIMENTO DO ESPORTE NO RIO GRANDE DO SUL								
Quantidade: Un.Medida: Pessoa								
Produto: Pessoas beneficiadas								
7205 - APOIO AO DESENVOLVIMENTO DO ESPORTE - CP	27.0812			369.532				369.532
TESOURO-LIVRES				369.532				369.532
40 TRANSF. A MUNICIPIOS				369.532				369.532
DESENVOLVIMENTO DO ESPORTE								
Quantidade: Un.Medida: Pessoa								
Produto: Pessoas beneficiadas								
	TOTAL PROGRAMA			6.188.078				6.188.078
(G) 0141 - APOIO ADMINISTRATIVO - FUNDACOES E AUTARQUIAS								
4517 - PUBLICIDADE	27.0811			138.583				138.583
TESOURO-LIVRES				138.583				138.583
90 APLICACOES DIRETAS				138.583				138.583
DIVULGAR SERVICOS OU ATOS COM CARATER EDUCATIVO, INFORMATIVO OU DE ORIENTACAO SOBRE O ESPORTE E LAZER, JUNTO A COMUNIDADE.								

ESPECIFICAÇÃO (FONTE RECURSO / MODALIDADE)	Classific. Funcional	CATEGORIAS ECONÔMICAS E GRUPOS DE DESPESAS						TOTAL
		3-DESPESAS CORRENTES			4-DESPESAS DE CAPITAL			
		1-Pessoal e Enc. Sociais	2-Juros e Enc. da Dívida	3-Outras Desp Correntes	4-Investim.	5-Inversões Financeiras	6-Amortização da Dívida	
Quantidade: Un.Medida: Unidade Produto: Apoio prestado 4545 - APOIO ADMINISTRATIVO	27.0811							
TESOUREO-LIVRES		261.486		402.056			663.542	
90 APLICACOES DIRETAS		261.486		402.056			663.542	
MANTER AS ACOES DE CARATER ADMINISTRATIVO PARA A CONSECUCAO DAS ATIVIDADES-FIM DA FUNDACAO.		261.486		402.056			663.542	
Quantidade: Un.Medida: Unidade Produto: Apoio administrativo								
TOTAL PROGRAMA		261.486		540.639			802.125	
TOTAL ORGAO		261.486		6.728.717			6.990.203	



GOVERNO DO ESTADO DO RIO GRANDE DO SUL
SECRETARIA DA COORDENAÇÃO E PLANEJAMENTO

SECRETARIA DA ADMINISTRAÇÃO E DOS RECURSOS HUMANOS

24.01 – GABINETE E ORGAOS CENTRAIS

24.82 – FUNDO ESTADUAL DE GESTAO PATRIMONIAL – FEGEP

24.42 – INSTITUTO DE PREVIDENCIA DO ESTADO DO RIO GRANDE DO SUL – IPERGS

24.54 – FUNDAÇÃO PARA O DESENVOLVIMENTO DE RECURSOS HUMANOS – FDRH

SECRETARIA DA ADMINISTRAÇÃO E DOS RECURSOS HUMANOS

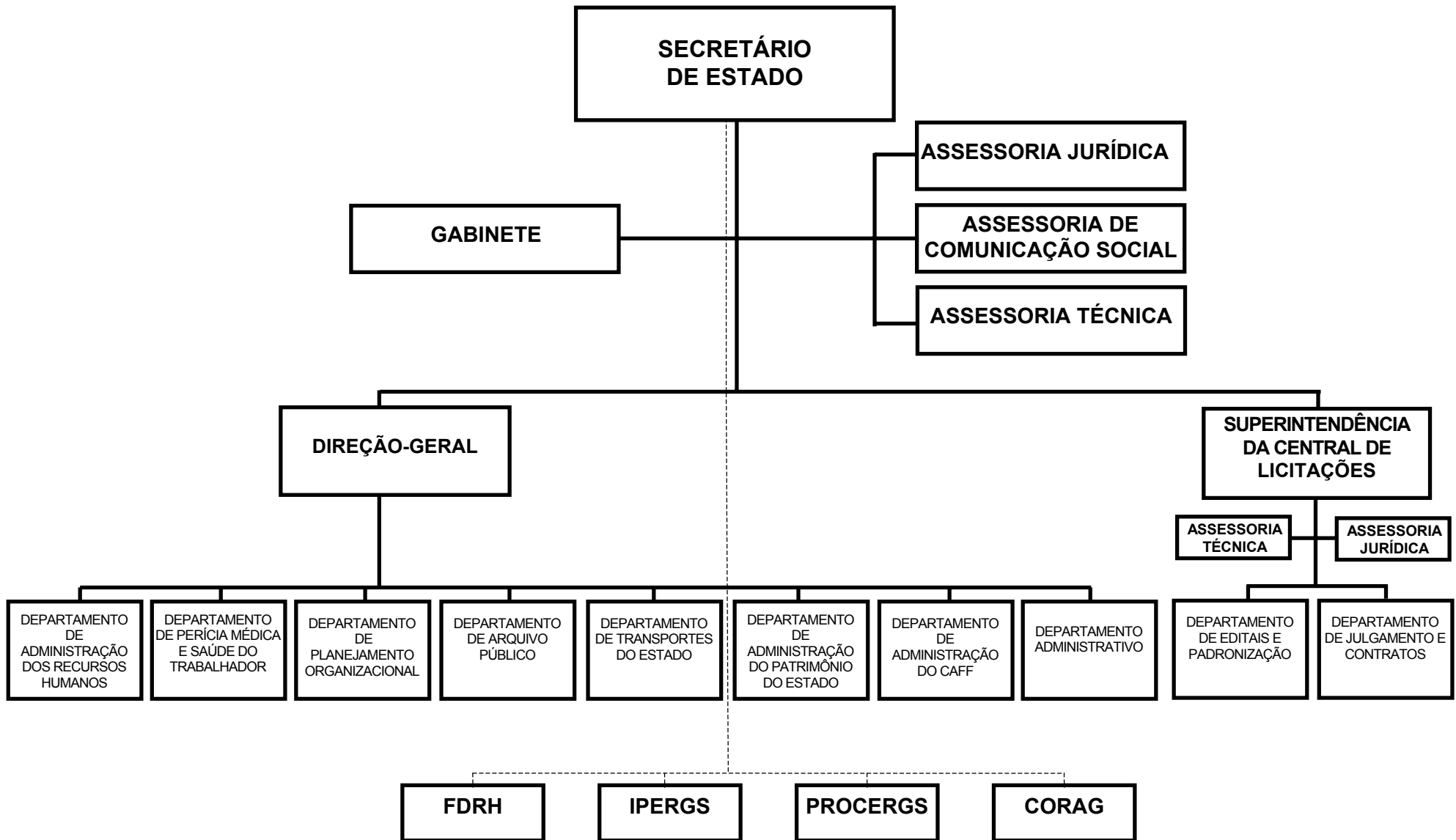

SECRETARIA DA ADMINISTRACAO E DOS RECURSOS HUMANOS

BASE LEGAL

CONSTITUICAO ESTADUAL, 03 DE OUTUBRO DE 1989.
LEI NR. 9.437, DE 27 DE NOVEMBRO DE 1991.
LEI NR. 10.356, DE 10 DE JANEIRO DE 1995.
LEI NR. 10.729, DE 11 DE MARCO DE 1996.
LEI NR. 10.830, DE 24 DE JULHO DE 1996.
LEI NR. 10.943, DE 07 DE ABRIL DE 1997.
DECRETO NR. 34.245, DE 20 DE MARCO DE 1992.
DECRETO NR. 34.281, DE 20 DE ABRIL DE 1992.
DECRETO NR. 35.923, DE 12 DE ABRIL DE 1995.
DECRETO NR. 35.808, DE 31 DE JANEIRO DE 1995.
DECRETO NR. 38.350, DE 27 DE MARCO DE 1998.
PORTARIA NR. 031 DE 27 DE MARCO DE 1998.
PORTARIA NR. 095 DE 28 DE DEZEMBRO 1999.
PORTARIA NR. 066 DE 19 DE MAIO DE 2000.
PORTARIA NR. 050 DE 28 DE JUNHO DE 2001.

PRINCIPAIS ATRIBUICOES

- ADMINISTRACAO DE MATERIAL;
- ADMINISTRACAO DE PATRIMONIO;
- POLITICA DE PROCESSAMENTO DE DADOS E INFORMATIZACAO;
- SERVICOS GRAFICOS;
- ADMINISTRACAO DO CENTRO ADMINISTRATIVO DO ESTADO E ANEXOS;
- FORMULACAO, COORDENACAO, ACOMPANHAMENTO DE EXECUCAO E AVALIACAO DAS POLITICAS DE RECURSOS HUMANOS E ORGANIZACAO ADMINISTRATIVA NO AMBITO DA ADMINISTRACAO PUBLICA ESTADUAL E NO APOIO AS ADMINISTRACOES MUNICIPAIS;
- PREVIDENCIA E ASSISTENCIA SOCIAL AO SERVIDOR PUBLICO E SEUS DEPENDENTES;
- SERVICO DE TRANSPORTE OFICIAL;
- ARQUIVO PUBLICO;
- MEDICINA E SAUDE DO TRABALHADOR.

RELACAO DOS PROJETOS/ATIVIDADES

IMPLEM.DE ESTRUT. PARA ADEQUACAO DO PREDIO DO CAFFANEXO OTHELO ROSA AO PPCI
QUADRO ESPECIAL DOS SERVIDORES ATIVOS DA CAIXA ECONOMICA ESTADUAL
ATUALIZACAO E INCREMENTO DO PARQUE TECNOLÓGICO
POLITICA E GESTAO DE RECURSOS HUMANOS
REESTRUTURACAO ORGANIZACIONAL
TECNOLOGIA DA INFORMACAO E COMUNICACAO
QUALIFICACAO DOS SERVICOS
INFORMATIZACAO DOS INSTRUMENTOS DE PESQUISA DO ACERVO
RACIONALIZACAO E PADRONIZACAO DO AMBIENTE FISICO
CAPACITACAO E DESENVOLVIMENTO DOS SERVIDORES DA SARH
MODERNIZACAO DA SEGURANCA DO CENTRO ADMINISTRATIVO FERNANDO FERRARI
PUBLICIDADE

ADMINISTRACAO GERAL SARH
FUNDO ESTADUAL DE GESTAO PATRIMONIAL - FEGEP

ESPECIFICAÇÃO (FONTE RECURSO / MODALIDADE)	CATEGORIAS ECONÔMICAS E GRUPOS DE DESPESAS						TOTAL
	3-DESPESAS CORRENTES			4-DESPESAS DE CAPITAL			
	1-Pessoal e Encargos Sociais	2-Juros e Enc. da Dívida	3-Outras Desp. Correntes	4-Investimentos	5-Inversões Financeiras	6-Amortização da Dívida	
TESOURO	69.776.478		266.651.540	1.258.906			337.686.924
TESOURO-LIVRES	69.776.478		26.673.190	978.906			97.428.574
90 APLICACOES DIRETAS	69.776.478		26.673.190	978.906			97.428.574
TESOURO-CONTRAPARTIDA			1.000.744				1.000.744
90 APLICACOES DIRETAS			1.000.744				1.000.744
TESOURO-VINCULADOS POR LEI			238.977.606	280.000			239.257.606
90 APLICACOES DIRETAS			238.977.606	280.000			239.257.606
PROPRIOS DA AUTARQUIA	952.241.178		492.134.574	2.431.957	15.000	780.210	1.447.602.919
90 APLICACOES DIRETAS	952.241.178		492.134.574	2.431.957	15.000	780.210	1.447.602.919
PROPRIOS DA FUNDACAO	3.204.895		6.572.516	348.000		723.700	10.849.111
90 APLICACOES DIRETAS	3.204.895		6.572.516	348.000		723.700	10.849.111
CONVENIOS	50.000.000		21.237.728	466.241			71.703.969
20 TRANSF. A UNIAO			20.000.000				20.000.000
90 APLICACOES DIRETAS	50.000.000		1.237.728	466.241			51.703.969
TOTAIS	1.075.222.551		786.596.358	4.505.104	15.000	1.503.910	1.867.842.923

ESPECIFICAÇÃO (FONTE RECURSO / MODALIDADE)	CATEGORIAS ECONÔMICAS E GRUPOS DE DESPESAS						TOTAL
	3-DESPESAS CORRENTES			4-DESPESAS DE CAPITAL			
	1-Pessoal e Encargos Sociais	2-Juros e Enc. da Dívida	3-Outras Desp. Correntes	4-Investimentos	5-Inversões Financeiras	6-Amortização da Dívida	
TESOURO	69.776.478		29.062.477	985.136			99.824.091
TESOURO-LIVRES	69.776.478		26.673.190	705.136			97.154.804
90 APLICACOES DIRETAS	69.776.478		26.673.190	705.136			97.154.804
TESOURO-CONTRAPARTIDA			1.000.744				1.000.744
90 APLICACOES DIRETAS			1.000.744				1.000.744
TESOURO-VINCULADOS POR LEI			1.388.543	280.000			1.668.543
90 APLICACOES DIRETAS			1.388.543	280.000			1.668.543
CONVENIOS			1.237.728	466.241			1.703.969
90 APLICACOES DIRETAS			1.237.728	466.241			1.703.969
TOTAIS	69.776.478		30.300.205	1.451.377			101.528.060

ESPECIFICAÇÃO (FUNTE RECURSO / MODALIDADE)	Classific. Funcional	CATEGORIAS ECONÔMICAS E GRUPOS DE DESPESAS						TOTAL
		3-DESPESAS CORRENTES			4-DESPESAS DE CAPITAL			
		1-Pessoal e Enc. Sociais	2-Juros e Enc. da Dívida	3-Outras Desp. Correntes	4-Investim.	5-Inversões Financeiras	6-Amortização da Dívida	
(F) 0108 - MODERNIZACAO E QUALIFICACAO DOS SERVICOS DO ARQUIVO PUBLICO								
5411 - QUALIFICACAO DOS SERVICOS	04.0391			10.000				10.000
TESOURO-LIVRES				10.000				10.000
90 APLICACOES DIRETAS				10.000				10.000
CONFECCIONAR CAIXAS-ARQUIVO ESPECIAIS PARA ACONDICIONAMENTO E CONSERVACAO DE DOCUMENTOS SOB A GUARDA DO ARQUIVO PUBLICO.								
Quantidade: 2015000 Un.Medida: Documento								
Produto: Documento acondicionado								
5412 - INFORMATIZACAO DOS INSTRUMENTOS DE PESQUISA DO ACERVO	04.0391			175.000	25.000			200.000
TESOURO-LIVRES				175.000	25.000			200.000
90 APLICACOES DIRETAS				175.000	25.000			200.000
ADQUIRIR EQUIPAMENTOS E DESENVOLVER SISTEMAS NECESSARIOS PARA IMPLEMENTACAO DOS INSTRUMENTOS DE PESQUISA; CONTRATAÇAO DE RECURSOS HUMANOS, PARA INGRESSO DAS INFORMACOES NO SISTEMA.								
Quantidade: 2015000 Un.Medida: Informacoes disponibilizadas								
Produto: Informacao sobre documentos e sua localizacao disponibilizados no sistema informado								
TOTAL PROGRAMA				185.000	25.000			210.000
(F) 0109 - PROGRAMA DE MODERNIZACAO E RACIONALIZACAO DA GESTAO ADMINISTRATIVA								
1635 - IMPLM.DE ESTRUT. PARA ADEQUACAO DO PREDIO DO CAFFANEXO OTHELO ROSA AO PPCI	04.0122			500.000				500.000
TESOURO-LIVRES				500.000				500.000
90 APLICACOES DIRETAS				500.000				500.000
Implementar as estruturas para adequacao do predio do CAFF -anexo Othelo Rosa, ao Plano de Prevencao de Riscos contra Incendio - PPCI.								
Quantidade: Un.Medida:								
Produto: ADEQUACAO DO PREDIO DO CAFF - ANEXO OTHELO ROSA AO PPCI								
2989 - ATUALIZACAO E INCREMENTO DO PARQUE TECNOLOGICO	04.0122				175.000			175.000
TESOURO-LIVRES					175.000			175.000
90 APLICACOES DIRETAS					175.000			175.000
INCREMENTAR O PARQUE TECNOLOGICO DA SECRETARIA DA ADMINISTRACAO PARA DAR SUPORTABILIDADE A NOVA PROPOSTA DE RACIONALIZACAO DE CUSTOS, BUSCANDO A AGILIZACAO E EFICACIA NA RESPOSTA AO CIDADAO, COM A AQUISICAO DE EQUIPAMENTOS E SOFTWARES ATUAIS.								
Quantidade: 58 Un.Medida: EQUIPAMENTO								
Produto: CAPACIDADE INSTALADA E OTIMIZADA								
5413 - RACIONALIZACAO E PADRONIZACAO DO AMBIENTE FISICO	04.0122			120.000	120.000			240.000
TESOURO-LIVRES				120.000	120.000			240.000

ESPECIFICAÇÃO (FUNTE RECURSO / MODALIDADE)	Classific. Funcional	CATEGORIAS ECONÔMICAS E GRUPOS DE DESPESAS					TOTAL
		3-DESPESAS CORRENTES			4-DESPESAS DE CAPITAL		
		1-Pessoal e Enc. Sociais	2-Juros e Enc. da Dívida	3-Outras Desp Correntes	4-Investim.	5-Inversões Financeiras	
90 APLICACOES DIRETAS EXECUTAR ESTUDO TECNICO RELATIVO A LAYOUT, MOBILIARIO E SINALIZACAO, ESTABELECENDO PADROES PARA MANUTENCAO DE UNIDADE VISUAL NA EXECUCAO DE ARRANJOS AMBIENTAIS, RACIONALIZAR E PADRONIZAR AS AREAS DE CONDOMINIO DO CAFF, DISPONIBILIZAR MODELOS PADRONIZADOS DE ARRANJOS AMBIENTAIS PARA OS ORGAOS.				120.000	120.000		240.000
Quantidade: 6 Un.Medida: Unidade Produto: Pavimento padronizado							
5414 - CAPACITACAO E DESENVOLVIMENTO DOS SERVIDORES DA SARH	04.0128			50.000	20.000		70.000
TESOURO-LIVRES				50.000	20.000		70.000
90 APLICACOES DIRETAS MONTAR GRUPO TECNICO PARA ELABORACAO DO PROJETO, LEVANTAR AS NECESSIDADES DE CAPACITACAO JUNTO AOS SERVIDORES E GESTORES, CONTRATAR CONSULTORIA PARA EFETIVACAO DOS CURSOS, VALIDAR OS CONTEUDOS PROGRAMATICOS OFERECIDOS COM OS GESTORES E SERVIDORES.				50.000	20.000		70.000
Quantidade: 500 Un.Medida: Servidor Produto: Servidor capacitado							
5633 - MODERNIZACAO DA SEGURANCA DO CENTRO ADMINISTRATIVO FERNANDO FERRARI	04.0122			100.000	100.000		200.000
TESOURO-LIVRES				100.000	100.000		200.000
90 APLICACOES DIRETAS AGREGAR AO SERVICO DE SEGURANCA NOVAS TECNOLOGIAS COMO MONITOR ELETRONICO, PARA O CONTROLE DO ACESSO E CIRCULACAO NO PREDIO, A SER EXECUTADO POR EMPRESA ESPECIALIZADA EM SEGURANCA.				100.000	100.000		200.000
Quantidade: 15 Un.Medida: Unidade Produto: Posto de monitoramento							
TOTAL PROGRAMA				770.000	415.000		1.185.000
(A) 0138 - PROGRAMA DE APOIO ADMINISTRATIVO							
2334 - QJADRO ESPECIAL DOS SERVIDORES ATIVOS DA CAIXA ECONOMICA ESTADUAL	04.0122	61.056.478		4.332.000			65.388.478
TESOURO-LIVRES		61.056.478		4.332.000			65.388.478
90 APLICACOES DIRETAS EFETUAR AS DESPESAS DE PESSOAL DOS SERVIDORES DO QJADRO ESPECIAL DA EXTINTA CAIXA ECONOMICA ESTADUAL.		61.056.478		4.332.000			65.388.478
Quantidade: Un.Medida: UNIDADE Produto: _Pagamento de pessoal							
6504 - PUBLICIDADE	04.0122			119.333			119.333
TESOURO-LIVRES				119.333			119.333
90 APLICACOES DIRETAS REALIZAR CAMPANHAS DE DIVULGACAO DA GESTAO ADMINISTRATIVA DO ESTADO COM UM FOCO DE VISAO MODERNA E RACIONAL. DAR PUBLICIDADE, AOS ATOS, PROGRAMAS, OBRAS, SERVICOS E CAMPANHAS DOS ORGAOS PUBLICOS QUE TENHAM CARATER EDUCATIVO, INFORMATIVO OU DE ORIENTACAO SOCIAL NO				119.333			119.333

ESPECIFICAÇÃO (FUNTE RECURSO / MODALIDADE)	Classific. Funcional	CATEGORIAS ECONÔMICAS E GRUPOS DE DESPESAS					TOTAL
		3-DESPESAS CORRENTES			4-DESPESAS DE CAPITAL		
		1-Pessoal e Enc. Sociais	2-Juros e Enc. da Dívida	3-Outras Desp Correntes	4-Investim.	5-Inversões Financeiras	
<p>AMBITO DA SARH.</p> <p>Quantidade: Un.Medida: UNIDADE Produto: Acoes_de divulgacao promocional ou institucional da sarh.</p> <p>6547 - ADMINISTRACAO GERAL SARH</p>	04.0122	8.720.000		21.266.857	265.136		30.251.993
<p>TESOURO-LIVRES</p> <p>90 APLICACOES DIRETAS</p> <p>PROPICIAR A EXECUCAO DAS ATIVIDADES DE COMPETENCIA DA SARH.</p> <p>Quantidade: Un.Medida: UNIDADE Produto: Execucao das competencias que sao atribuidas a sarh</p>		8.720.000		21.266.857	265.136		30.251.993
		8.720.000		21.266.857	265.136		30.251.993
	TOTAL PROGRAMA	69.776.478		25.718.190	265.136		95.759.804
<p>(G) 0140 - APOIO A MODERNIZACAO DA GESTAO E DO PLANEJAMENTO - PNAGE/RS</p> <p>2993 - POLITICA E GESTAO DE RECURSOS HUMANOS</p>	04.0122			729.714	174.320		904.034
<p>TESOURO-CONTRAPARTIDA</p> <p>90 APLICACOES DIRETAS</p>				330.244			330.244
<p>CONVENIOS</p> <p>90 APLICACOES DIRETAS</p>				330.244			330.244
<p>FORMAR RECURSOS HUMANOS, ATRAVES DA ESCOLA DE GOVERNO, PARA PROFICIONALIZACAO E MODERNIZACAO DO SERVICO PUBLICO COM FOCO NAS AREAS DE GESTAO GOVERNAMENTAL; DEFINIR POLITICAS E DIRETRIZES PARA A GESTAO DE RECURSOS HUMANOS; DESENVOLVER E IMPLANTAR SISTEMA DE RECURSOS HUMANOS E FOLHA DE PAGAMENTO.</p>				399.470	174.320		573.790
<p>Quantidade: 3 Un.Medida: UNIDADE Produto: PROJETOS IMPLEMENTADOS</p> <p>2994 - REESTRUTURACAO ORGANIZACIONAL</p>	04.0122			399.470	174.320		573.790
<p>TESOURO-CONTRAPARTIDA</p> <p>90 APLICACOES DIRETAS</p>				1.108.758	21.000		1.129.758
<p>CONVENIOS</p> <p>90 APLICACOES DIRETAS</p>				470.500			470.500
<p>IMPLANTAR NOVOS MODELOS ORGANIZACIONAIS; REESTRUTURAR E ANALISAR OS PROCESSOS DAS AREAS DE PLANEJAMENTO, ORCAMENTO E GESTAO; DEFINIR NOVOS MODELOS DE GESTAO NAS AREAS FINALISTICAS DA SAUDE, SEGURANCA E EDUCACAO.</p>				470.500			470.500
<p>Quantidade: 6 Un.Medida: UNIDADE Produto: PROJETOS IMPLEMENTADOS</p> <p>2996 - TECNOLOGIA DA INFORMACAO E COMUNICACAO</p>	04.0122			638.258	21.000		659.258
<p>TESOURO-CONTRAPARTIDA</p> <p>90 APLICACOES DIRETAS</p>				638.258	21.000		659.258
<p>CONVENIOS</p>				400.000	270.921		670.921
<p>90 APLICACOES DIRETAS</p>				200.000			200.000
<p>CONVENIOS</p>				200.000	270.921		470.921

ESPECIFICAÇÃO (FONTE RECURSO / MODALIDADE)	Classific. Funcional	CATEGORIAS ECONÔMICAS E GRUPOS DE DESPESAS						TOTAL
		3-DESPESAS CORRENTES			4-DESPESAS DE CAPITAL			
		1-Pessoal e Enc. Sociais	2-Juros e Enc. da Dívida	3-Outras Desp Correntes	4-Investim.	5-Inversões Financeiras	6-Amortização da Dívida	
90 APLICAÇÕES DIRETAS IMPLANTAR O PROGRAMA GOVERNO ELETRÔNICO E A INCLUSÃO DIGITAL; ADQUIRIR E DESENVOLVER DIVERSOS SISTEMAS DE APOIO À GESTÃO; PLANEJAMENTO, RECURSOS HUMANOS, ORGANIZAÇÃO ADMINISTRATIVA, GESTÃO DE DOCUMENTOS, COMPRAS DE BENS E SERVIÇOS, PATRIMÔNIO ADMINISTRATIVO; IMPLANTAR PORTAIS DE SERVIÇOS INTERFACIANDO COM PORTAL REDE GOVERNO. Quantidade: 8 Un.Medida: UNIDADE Produto: PROJETOS IMPLEMENTADOS			200.000	270.921			470.921	
TOTAL PROGRAMA			2.238.472	466.241			2.704.713	
TOTAL ORGAO		69.776.478	28.911.662	1.171.377			99.859.517	

ESPECIFICAÇÃO (FONTE RECURSO / MODALIDADE)	Classific. Funcional	CATEGORIAS ECONÔMICAS E GRUPOS DE DESPESAS						TOTAL
		3-DESPESAS CORRENTES			4-DESPESAS DE CAPITAL			
		1-Pessoal e Enc. Sociais	2-Juros e Enc. da Dívida	3-Outras Desp Correntes	4-Investim.	5-Inversões Financeiras	6-Amortização da Dívida	
(F) 0109 - PROGRAMA DE MODERNIZAÇÃO E RACIONALIZAÇÃO DA GESTÃO ADMINISTRATIVA 8103 - FUNDO ESTADUAL DE GESTÃO PATRIMONIAL - FEGEP	04.0122			1.388.543	280.000		1.668.543	
TESOURO-VINCULADOS POR LEI				1.388.543	280.000		1.668.543	
90 APLICAÇÕES DIRETAS				1.388.543	280.000		1.668.543	
GERENCIAR O FUNDO ESTADUAL DE GESTÃO PATRIMONIAL - FEGEP, DESTINADO A RACIONALIZAÇÃO E A MODERNIZAÇÃO DA GESTÃO DO PATRIMÔNIO IMOBILIÁRIO DO ESTADO, EM CONFORMIDADE COM A LEGISLAÇÃO FEDERAL E ESTADUAL QUE REGULAMENTA A MATÉRIA.								
Quantidade: 1 Produto: FUNDO GERENCIADO	Un.Medida: UNIDADE							
	TOTAL PROGRAMA			1.388.543	280.000		1.668.543	
	TOTAL ORGAO			1.388.543	280.000		1.668.543	

INSTITUTO DE PREVIDÊNCIA DO ESTADO DO RIO GRANDE DO SUL



INSTITUTO DE PREVIDENCIA DO ESTADO DO RIO GRANDE DO SUL - IPERGS

BASE LEGAL

LEI NR. 511, DE 23 DE DEZEMBRO DE 1929.
LEI NR. 5.255, DE 30 DE JULHO DE 1966.
LEI NR. 5.549, DE 21 DE DEZEMBRO DE 1967.
LEI NR. 5.808, DE 28 DE AGOSTO DE 1969.
LEI NR. 5.888, DE 19 DE DEZEMBRO DE 1969.
LEI NR. 5.998, DE 04 DE AGOSTO DE 1970.
LEI NR. 6.326, DE 03 DE DEZEMBRO DE 1971.
LEI NR. 6.360, DE 20 DE DEZEMBRO DE 1971.
LEI NR. 6.368, DE 30 DE MAIO DE 1972.
LEI NR. 6.617, DE 23 DE OUTUBRO DE 1973.
LEI NR. 7.672, DE 18 DE JUNHO DE 1982.
LEI NR. 7.716, DE 27 DE OUTUBRO DE 1982.
LEI NR. 7.810, DE 06 DE SETEMBRO DE 1983.
LEI NR. 7.925, DE 19 DE SETEMBRO DE 1984.
LEI NR. 8.013, DE 12 DE JULHO DE 1985.
LEI NR. 8.080, DE 13 DE DEZEMBRO DE 1985.
LEI NR. 8.138, DE 16 DE ABRIL DE 1986.
LEI NR. 8.191, DE 31 DE OUTUBRO DE 1986.
LEI NR. 8.495, DE 30 DE DEZEMBRO DE 1987.
LEI NR. 8.905, DE 13 DE SETEMBRO DE 1989.
LEI NR. 9.187, DE 02 DE JANEIRO DE 1991.
LEI NR. 9.213, DE 24 DE NOVEMBRO DE 1991.
LEI NR. 9.492, DE 07 DE JANEIRO DE 1992.
LEI NR. 9.870, DE 06 DE MAIO DE 1993.
LEI NR. 10.034, DE 21 DE DEZEMBRO DE 1993.
LEI NR. 10.081, DE 20 DE JANEIRO DE 1994.
LEI NR. 10.095, DE 27 DE JANEIRO DE 1994.
LEI NR. 10.208, DE 14 DE JUNHO DE 1994.
LEI NR. 10.588, DE 28 DE NOVEMBRO DE 1994.
LEI NR. 11.443, DE 18 DE JANEIRO DE 2000.
DECRETO NR. 4.842, DE 08 DE AGOSTO DE 1931.
DECRETO NR. 4.895, DE 28 DE NOVEMBRO DE 1931.
DECRETO NR. 36.523, DE 11 DE MARÇO DE 1996.
DECRETO NR. 41.232, DE 26 DE NOVEMBRO DE 2001.
DECRETO NR. 41.989, DE 29 DE NOVEMBRO DE 2002.
LEI COMPL NR. 12065, DE 29 DE MARÇO DE 2004.
LEI COMPL NR. 12066, DE 29 DE MARÇO DE 2004.
LEI COMPL NR. 12134, DE 26 DE JULHO DE 2004.

PRINCIPAIS ATRIBUICOES

- PROMOVER E DESENVOLVER A PREVIDENCIA E ASSISTENCIA SOCIAL EM FAVOR DE SEUS ASSOCIADOS, DEPENDENTES E PENSIONISTAS, SENDO SUA PRINCIPAL FUNCAO ESPECIFICA:
 - A) BENEFICIOS BASICOS AOS DEPENDENTES:

- PENSAO POR MORTE DO ASSOCIADO;
- PECULIO FACULTATIVO;
- AUXILIO RECLUSAO;
- B) SERVICOS BASICOS
AOS SEGURADOS DEPENDENTES E PENSIONISTAS:
ASSISTENCIA MEDICA;
- C) SERVICOS SUPLEMENTARES
AOS DEPENDENTES:
PLANO DE ASSISTENCIA COMPLEMENTAR;
AOS SEGURADOS E DEPENDENTES:
PLANO DE ASSISTENCIA SUPLEMENTAR.

RELAÇÃO DOS PROJETOS/ATIVIDADES

APOIO ADMINISTRATIVO IPE PREVIDENCIA
PENSIONISTAS AL - ENCARGOS IPERGS
PENSIONISTAS TCE - ENCARGOS IPERGS
PENSIONISTAS TJ - ENCARGOS IPERGS
PENSIONISTAS JME - ENCARGOS IPERGS
PENSIONISTAS MP - ENCARGOS IPERGS
ENCARGOS COM PENSIONISTAS CIVIS DO PODER EXECUTIVO EXCETO MILITARES; EDUCACAO E S
ENCARGOS COM PENSIONISTAS MILITARES DO PODER EXECUTIVO
ENCARGOS COM PENSIONISTAS DA SECRET EDUC
ENCARGOS COM PENSIONISTAS DA SECRET SAUDE
ENCARGOS COM PENSIONISTAS DA CAIXA ECONOMICA ESTADUAL
ENCARGOS COM PENSIONISTAS DAS PREFEITURAS
ENCARGOS PENSIONISTAS MILITARES PODER EXECUTIVO
ENCARGOS COM PENSIONISTAS CIVIS PODER EXECUTIVO
PAGAMENTOS DE PRECATORIOS
ENCARGOS COM INATIVOS DO IPERGS
ENCARGOS COM PENSIONISTAS DO DAER
ENCARGOS COM PENSIONISTAS DA SPH
ENCARGOS COM PENSIONISTAS DO IRGA
ENCARGOS COM PENSIONISTAS DA AGERGS
ENCARGOS COM PENSIONISTAS DO IPERGS
ENCARGOS COM PENSIONISTAS DA SUPRG
ENCARGOS COM PENSIONISTAS DO DETRAN
ENCARGOS COM PENSIONISTAS DA FOSPA
ENCARGOS COM PENSIONISTAS DA FIGTF
ENCARGOS COM PENSIONISTAS DA FEPAGRO
ENCARGOS COM PENSIONISTAS DA FEPPS
MANUTENCAO E MELHORIA DA QUALIDADE DA ASSISTENCIA MEDICA
APOIO ADMINISTRATIVO IPE SAUDE
PAGAMENTOS DE PRECATORIOS
PUBLICIDADE
APOIO ADMINISTRATIVO - HABITACIONAL
PAGAMENTOS DE PECULIOS

ESPECIFICAÇÃO (FONTE RECURSO / MODALIDADE)	CATEGORIAS ECONÔMICAS E GRUPOS DE DESPESAS						TOTAL
	3-DESPESAS CORRENTES			4-DESPESAS DE CAPITAL			
	1-Pessoal e Encargos Sociais	2-Juros e Enc. da Dívida	3-Outras Desp. Correntes	4-Investimentos	5-Inversões Financeiras	6-Amortização da Dívida	
TESOURO			237.589.063				237.589.063
TESOURO-VINCULADOS POR LEI			237.589.063				237.589.063
90 APLICACOES DIRETAS			237.589.063				237.589.063
PROPRIOS DA AUTARQUIA	952.241.178		492.134.574	2.431.957	15.000	780.210	1.447.602.919
90 APLICACOES DIRETAS	952.241.178		492.134.574	2.431.957	15.000	780.210	1.447.602.919
CONVENIOS	50.000.000		20.000.000				70.000.000
20 TRANSF. A UNIAO			20.000.000				20.000.000
90 APLICACOES DIRETAS	50.000.000						50.000.000
TOTAIS	1.002.241.178		749.723.637	2.431.957	15.000	780.210	1.755.191.982

ESPECIFICAÇÃO (FONTE RECURSO / MODALIDADE)	Classific. Funcional	CATEGORIAS ECONÔMICAS E GRUPOS DE DESPESAS						TOTAL
		3-DESPESAS CORRENTES			4-DESPESAS DE CAPITAL			
		1-Pessoal e Enc. Sociais	2-Juros e Enc. da Dívida	3-Outras Desp Correntes	4-Investim.	5-Inversões Financeiras	6-Amortização da Dívida	
(G) 0141 - APOIO ADMINISTRATIVO - FUNDACOES E AUTARQUIAS 4572 - APOIO ADMINISTRATIVO IPE PREVIDENCIA	04.0122	1.122.000		28.723.480			402.858	30.248.338
PROPRIOS DA AUTARQUIA		1.122.000		8.723.480			402.858	10.248.338
90 APLICACOES DIRETAS		1.122.000		8.723.480			402.858	10.248.338
CONVENIOS				20.000.000				20.000.000
20 TRANSF. A UNIAO				20.000.000				20.000.000
ATENDER AS DESPESAS ADMINISTRATIVAS COM PESSOAL, MATERIAL E SERVICOS.								
Quantidade: Un.Medida: Unidade Produto: PROPICIAR O ATENDIMENTO AS DESPESAS DE MANUTENCAO EM GERAL DO IPE PREVIDENCIA.								
TOTAL PROGRAMA		1.122.000		28.723.480			402.858	30.248.338
TOTAL ORGAO		1.122.000		28.723.480			402.858	30.248.338

ESPECIFICAÇÃO (FONTE RECURSO / MODALIDADE)	Classific. Funcional	CATEGORIAS ECONÔMICAS E GRUPOS DE DESPESAS						TOTAL
		3-DESPESAS CORRENTES			4-DESPESAS DE CAPITAL			
		1-Pessoal e Enc. Sociais	2-Juros e Enc. da Dívida	3-Outras Desp Correntes	4-Investim.	5-Inversões Financeiras	6-Amortização da Dívida	
(0) 0093 - PREVIDENCIA SOCIAL A SERVIDORES E PENSIONISTAS DO ESTADO 8971 - PENSIONISTAS AL - ENCARGOS IPERGS	09.0272	7.035.127					7.035.127	
PROPRIOS DA AUTARQUIA		7.035.127					7.035.127	
90 APLICACOES DIRETAS		7.035.127					7.035.127	
GARANTIR O PAGAMENTO DE PENSOES AOS DEPENDENTES DOS SERVIDORES DA ASSEMBLEIA LEGISLATIVA.								
Quantidade: Un.Medida:								
Produto: PAGAMENTO DE PENSOES								
TOTAL PROGRAMA		7.035.127					7.035.127	
TOTAL ORGAO		7.035.127					7.035.127	

ESPECIFICAÇÃO (FONTE RECURSO / MODALIDADE)	Classific. Funcional	CATEGORIAS ECONÔMICAS E GRUPOS DE DESPESAS						TOTAL
		3-DESPESAS CORRENTES			4-DESPESAS DE CAPITAL			
		1-Pessoal e Enc. Sociais	2-Juros e Enc. da Dívida	3-Outras Desp Correntes	4-Investim.	5-Inversões Financeiras	6-Amortização da Dívida	
(0) 0093 - PREVIDENCIA SOCIAL A SERVIDORES E PENSIONISTAS DO ESTADO 8972 - PENSIONISTAS TCE - ENCARGOS IPERGS	09.0272	7.766.356						7.766.356
PROPRIOS DA AUTARQUIA		7.766.356						7.766.356
90 APLICACOES DIRETAS		7.766.356						7.766.356
GARANTIR O PAGAMENTO DE PENSOES AOS DEPENDENTES DOS SERVIDORES DO TRIBUNAL DE CONTAS DO ESTADO.								
Quantidade: Un.Medida:								
Produto: PAGAMENTO DE PENSOES								
	TOTAL PROGRAMA	7.766.356						7.766.356
	TOTAL ORGAO	7.766.356						7.766.356

ESPECIFICAÇÃO (FONTE RECURSO / MODALIDADE)	Classific. Funcional	CATEGORIAS ECONÔMICAS E GRUPOS DE DESPESAS						TOTAL
		3-DESPESAS CORRENTES			4-DESPESAS DE CAPITAL			
		1-Pessoal e Enc. Sociais	2-Juros e Enc. da Dívida	3-Outras Desp Correntes	4-Investim.	5-Inversões Financeiras	6-Amortização da Dívida	
(0) 0093 - PREVIDENCIA SOCIAL A SERVIDORES E PENSIONISTAS DO ESTADO 8973 - PENSIONISTAS TJ - ENCARGOS IPERGS	09.0272	98.742.265					98.742.265	
PROPRIOS DA AUTARQUIA		98.742.265					98.742.265	
90 APLICACOES DIRETAS		98.742.265					98.742.265	
GARANTIR O PAGAMENTO DE PENSOES AOS DEPENDENTES DOS SERVIDORES DO TRIBUNAL DE JUSTICA.								
Quantidade: Un.Medida:								
Produto: PAGAMENTO DE PENSOES								
TOTAL PROGRAMA		98.742.265					98.742.265	
TOTAL ORGAO		98.742.265					98.742.265	

ESPECIFICAÇÃO (FONTE RECURSO / MODALIDADE)	Classific. Funcional	CATEGORIAS ECONÔMICAS E GRUPOS DE DESPESAS						TOTAL
		3-DESPESAS CORRENTES			4-DESPESAS DE CAPITAL			
		1-Pessoal e Enc. Sociais	2-Juros e Enc. da Dívida	3-Outras Desp Correntes	4-Investim.	5-Inversões Financeiras	6-Amortização da Dívida	
(0) 0093 - PREVIDENCIA SOCIAL A SERVIDORES E PENSIONISTAS DO ESTADO 8977 - PENSIONISTAS JME - ENCARGOS IPERGS	09.0272	341.234					341.234	
PROPRIOS DA AUTARQUIA		341.234					341.234	
90 APLICACOES DIRETAS		341.234					341.234	
GARANTIR O PAGAMENTO DE PENSOES AOS DEPENDENTES DOS SERVIDORES DA JUSTICA MILITAR DO ESTADO.								
Quantidade: Produto: PAGAMENTO DE PENSOES	Un.Medida:							
	TOTAL PROGRAMA	341.234					341.234	
	TOTAL ORGAO	341.234					341.234	

ESPECIFICAÇÃO (FONTE RECURSO / MODALIDADE)	Classific. Funcional	CATEGORIAS ECONÔMICAS E GRUPOS DE DESPESAS						TOTAL
		3-DESPESAS CORRENTES			4-DESPESAS DE CAPITAL			
		1-Pessoal e Enc. Sociais	2-Juros e Enc. da Dívida	3-Outras Desp Correntes	4-Investim.	5-Inversões Financeiras	6-Amortização da Dívida	
(0) 0093 - PREVIDENCIA SOCIAL A SERVIDORES E PENSIONISTAS DO ESTADO								
8979 - PENSIONISTAS MP - ENCARGOS IPERGS	09.0272	22.961.143						22.961.143
PROPRIOS DA AUTARQUIA		22.961.143						22.961.143
90 APLICACOES DIRETAS		22.961.143						22.961.143
GARANTIR O PAGAMENTO DE PENSOES AOS DEPENDENTES DOS SERVIDORES DO MINISTERIO PUBLICO.								
Quantidade: Un.Medida:								
Produto: PAGAMENTO DE PENSOES								
	TOTAL PROGRAMA	22.961.143						22.961.143
	TOTAL ORGAO	22.961.143						22.961.143

R\$ 1,00

ESPECIFICAÇÃO (FUNTE RECURSO / MODALIDADE)	Classific. Funcional	CATEGORIAS ECONÔMICAS E GRUPOS DE DESPESAS						TOTAL
		3-DESPESAS CORRENTES			4-DESPESAS DE CAPITAL			
		1-Pessoal e Enc. Sociais	2-Juros e Enc. da Dívida	3-Outras Desp Correntes	4-Investim.	5-Inversões Financeiras	6-Amortização da Dívida	
(0) 0093 - PREVIDENCIA SOCIAL A SERVIDORES E PENSIONISTAS DO ESTADO								
8908 - ENCARGOS COM PENSIONISTAS CIVIS DO PODER EXECUTIVO EXCETO MILITARES; EDUCACAO E S. AUDE	09.0272	224.147.701		15.000			224.162.701	
PROPRIOS DA AUTARQUIA		224.147.701		15.000			224.162.701	
90 APLICACOES DIRETAS		224.147.701		15.000			224.162.701	
GARANTIR O PAGAMENTO DE PENSOES AOS DEPENDENTES DOS SERVIDORES DO PODER EXECUTIVO.								
Quantidade: Un.Medida:								
Produto: PAGAMENTO DE PENSOES								
8912 - ENCARGOS COM PENSIONISTAS MILITARES DO PODER EXECUTIVO	09.0272	138.345.065		30.000			138.375.065	
PROPRIOS DA AUTARQUIA		138.345.065		30.000			138.375.065	
90 APLICACOES DIRETAS		138.345.065		30.000			138.375.065	
GARANTIR O PAGAMENTO DE PENSOES AOS DEPENDENTES DOS SERVIDORES MILITARES DO PODER EXECUTIVO.								
Quantidade: Un.Medida:								
Produto: PAGAMENTO DE PENSOES								
8919 - ENCARGOS COM PENSIONISTAS DA SECRET EDUC	09.0272	87.639.048		4.000			87.643.048	
PROPRIOS DA AUTARQUIA		87.639.048		4.000			87.643.048	
90 APLICACOES DIRETAS		87.639.048		4.000			87.643.048	
GARANTIR O PAGAMENTO DE PENSOES AOS DEPENDENTES DOS SERVIDORES DA SECRETARIA DA EDUCACAO.								
Quantidade: Un.Medida:								
Produto: PAGAMENTO DE PENSOES								
8920 - ENCARGOS COM PENSIONISTAS DA SECRET SAUDE	09.0272	8.258.572					8.258.572	
PROPRIOS DA AUTARQUIA		8.258.572					8.258.572	
90 APLICACOES DIRETAS		8.258.572					8.258.572	
GARANTIR O PAGAMENTO DE PENSOES AOS DEPENDENTES DOS SERVIDORES DA SECRETARIA DA SAUDE.								
Quantidade: Un.Medida:								
Produto: PAGAMENTO DE PENSOES								
8941 - ENCARGOS COM PENSIONISTAS DA CAIXA ECONOMICA ESTADUAL	09.0272	114.982					114.982	
PROPRIOS DA AUTARQUIA		114.982					114.982	
90 APLICACOES DIRETAS		114.982					114.982	
GARANTIR O PAGAMENTO DE PENSOES AOS DEPENDENTES DOS SERVIDORES DA EXTINTA CAIXA ECONOMICA ESTADUAL.								
Quantidade: Un.Medida:								
Produto: PAGAMENTO DE PENSOES								
8974 - ENCARGOS COM PENSIONISTAS DAS PREFEITURAS								

R\$ 1,00

ESPECIFICAÇÃO (FONTE RECURSO / MODALIDADE)	Classific. Funcional	CATEGORIAS ECONÔMICAS E GRUPOS DE DESPESAS						TOTAL
		3-DESPESAS CORRENTES			4-DESPESAS DE CAPITAL			
		1-Pessoal e Enc. Sociais	2-Juros e Enc. da Dívida	3-Outras Desp Correntes	4-Investim.	5-Inversões Financeiras	6-Amortização da Dívida	
	09.0272	7.505.620					7.505.620	
PROPRIOS DA AUTARQUIA		7.505.620					7.505.620	
90 APLICACOES DIRETAS		7.505.620					7.505.620	
GARANTIR O PAGAMENTO DE PENSOES AOS DEPENDENTES DOS SERVIDORES DAS PREFEITURAS.								
Quantidade: Un.Medida: Produto: PAGAMENTO DE PENSOES								
8981 - ENCARGOS PENSIONISTAS MILITARES PODER EXECUTIVO	09.0272	15.150.000					15.150.000	
PROPRIOS DA AUTARQUIA		15.150.000					15.150.000	
90 APLICACOES DIRETAS		15.150.000					15.150.000	
PAGAR PENSOES VITALICIAS E ESPECIAIS CONCEDIDAS PELO ESTADO - MILITARES.								
8983 - ENCARGOS COM PENSIONISTAS CIVIS PODER EXECUTIVO	09.0272	15.150.000					15.150.000	
PROPRIOS DA AUTARQUIA		15.150.000					15.150.000	
90 APLICACOES DIRETAS		15.150.000					15.150.000	
PAGAR PENSOES VITALICIAS E ESPECIAIS CONCEDIDAS PELO ESTADO - CIVIS.								
	TOTAL PROGRAMA	496.310.988		49.000			496.359.988	
	TOTAL ORGAO	496.310.988		49.000			496.359.988	

R\$ 1,00

ESPECIFICAÇÃO (FUNTE RECURSO / MODALIDADE)	Classific. Funcional	CATEGORIAS ECONÔMICAS E GRUPOS DE DESPESAS						TOTAL
		3-DESPESAS CORRENTES			4-DESPESAS DE CAPITAL			
		1-Pessoal e Enc. Sociais	2-Juros e Enc. da Dívida	3-Outras Desp Correntes	4-Investim.	5-Inversões Financeiras	6-Amortização da Dívida	
(O) 0026 - SENTENÇAS JUDICIÁRIAS 4573 - PAGAMENTOS DE PRECATORIOS	28.0846							
PROPRIOS DA AUTARQUIA		260.931.190						260.931.190
90 APLICACOES DIRETAS		210.931.190						210.931.190
CONVENIOS		210.931.190						210.931.190
90 APLICACOES DIRETAS		50.000.000						50.000.000
ATENDER DESPESAS RELATIVAS A PAGAMENTO DE PRECATORIOS, CONFORME DETERMINA O ARTIGO 100 DA CONSTITUICAO FEDERAL.		50.000.000						50.000.000
TOTAL PROGRAMA		260.931.190						260.931.190
(O) 0093 - PREVIDENCIA SOCIAL A SERVIDORES E PENSIONISTAS DO ESTADO 8842 - ENCARGOS COM INATIVOS DO IPERGS	09.0272							
PROPRIOS DA AUTARQUIA		35.070.000						35.070.000
90 APLICACOES DIRETAS		35.070.000						35.070.000
GARANTIR O PAGAMENTO DE PROVENTOS AOS SERVIDORES INATIVOS DO IPERGS.		35.070.000						35.070.000
Quantidade: Un.Medida: Produto: PAGAMENTO DE INATIVOS								
8935 - ENCARGOS COM PENSIONISTAS DO DAER	09.0272							
PROPRIOS DA AUTARQUIA		31.275.067						31.275.067
90 APLICACOES DIRETAS		31.275.067						31.275.067
GARANTIR O PAGAMENTO DE PENSOES AOS DEPENDENTES DOS SERVIDORES DO DAER.		31.275.067						31.275.067
Quantidade: Un.Medida: Produto: PAGAMENTO DE PENSAO								
8936 - ENCARGOS COM PENSIONISTAS DA SPH	09.0272							
PROPRIOS DA AUTARQUIA		11.484.389						11.484.389
90 APLICACOES DIRETAS		11.484.389						11.484.389
GARANTIR O PAGAMENTO DE PENSOES AOS DEPENDENTES DOS SERVIDORES DA SPH.		11.484.389						11.484.389
Quantidade: Un.Medida: Produto: PAGAMENTO DE PENSOES								
8938 - ENCARGOS COM PENSIONISTAS DO IRGA	09.0272							
PROPRIOS DA AUTARQUIA		155.363						155.363
90 APLICACOES DIRETAS		155.363						155.363

ESPECIFICAÇÃO (FUNTE RECURSO / MODALIDADE)	Classific. Funcional	CATEGORIAS ECONÔMICAS E GRUPOS DE DESPESAS						TOTAL
		3-DESPESAS CORRENTES			4-DESPESAS DE CAPITAL			
		1-Pessoal e Enc. Sociais	2-Juros e Enc. da Dívida	3-Outras Desp Correntes	4-Investim.	5-Inversões Financeiras	6-Amortização da Dívida	
GARANTIR O PAGAMENTO DE PENSOES AOS DEPENDENTES DOS SERVIDORES DO IRGA. Quantidade: Un.Medida: Produto: PAGAMENTO DE PENSOES 8939 - ENCARGOS COM PENSIONISTAS DA AGERGS	09.0272	9.199					9.199	
PROPRIOS DA AUTARQUIA 90 APLICACOES DIRETAS		9.199					9.199	
GARANTIR O PAGAMENTO DE PENSOES AOS DEPENDENTES DOS SERVIDORES DA AGERGS. Quantidade: Un.Medida: Produto: PAGAMENTO DE PENSOES 8942 - ENCARGOS COM PENSIONISTAS DO IPERGS	09.0272	3.977.179					3.977.179	
PROPRIOS DA AUTARQUIA 90 APLICACOES DIRETAS		3.977.179					3.977.179	
GARANTIR O PAGAMENTO DE PENSOES AOS DEPENDENTES DOS SERVIDORES DO IPERGS. Quantidade: Un.Medida: Produto: PAGAMENTO DE PENSOES 8943 - ENCARGOS COM PENSIONISTAS DA SUPRG	09.0272	123.517					123.517	
PROPRIOS DA AUTARQUIA 90 APLICACOES DIRETAS		123.517					123.517	
GARANTIR O PAGAMENTO DE PENSOES AOS DEPENDENTES DOS SERVIDORES DA SUPRG. Quantidade: Un.Medida: Produto: PAGAMENTO DE PENSOES 8944 - ENCARGOS COM PENSIONISTAS DO DETRAN	09.0272	9.199					9.199	
PROPRIOS DA AUTARQUIA 90 APLICACOES DIRETAS		9.199					9.199	
GARANTIR O PAGAMENTO DE PENSOES AOS DEPENDENTES DOS SERVIDORES DO DETRAN. Quantidade: Un.Medida: Produto: PAGAMENTO DE PENSOES 8957 - ENCARGOS COM PENSIONISTAS DA FOSPA	09.0272	172.691					172.691	
PROPRIOS DA AUTARQUIA 90 APLICACOES DIRETAS		172.691					172.691	
GARANTIR O PAGAMENTO DE PENSOES AOS DEPENDENTES DOS SERVIDORES DA FOSPA.		172.691					172.691	

R\$ 1,00

ESPECIFICAÇÃO (FONTE RECURSO / MODALIDADE)	Classific. Funcional	CATEGORIAS ECONÔMICAS E GRUPOS DE DESPESAS						TOTAL
		3-DESPESAS CORRENTES			4-DESPESAS DE CAPITAL			
		1-Pessoal e Enc. Sociais	2-Juros e Enc. da Dívida	3-Outras Desp Correntes	4-Investim.	5-Inversões Financeiras	6-Amortização da Dívida	
Quantidade: Un.Medida: Produto: PAGAMENTO DE PENSOES 8962 - ENCARGOS COM PENSIONISTAS DA FIGTF	09.0272							
PROPRIOS DA AUTARQUIA		9.199						9.199
90 APLICACOES DIRETAS		9.199						9.199
GARANTIR O PAGAMENTO DE PENSOES AOS DEPENDENTES DOS SERVIDORES DA FIGTF.		9.199						9.199
Quantidade: Un.Medida: Produto: PAGAMENTO DE PENSOES 8968 - ENCARGOS COM PENSIONISTAS DA FEPAGRO	04.0272							
PROPRIOS DA AUTARQUIA		29.895						29.895
90 APLICACOES DIRETAS		29.895						29.895
EFETUAR OS PAGAMENTOS COM A FOLHA DE PENSIONISTAS.		29.895						29.895
Quantidade: 1 Un.Medida: UNIDADE Produto: PAGAMENTOS EFETUADOS 8969 - ENCARGOS COM PENSIONISTAS DA FEPPS	09.0272							
PROPRIOS DA AUTARQUIA		29.895						29.895
90 APLICACOES DIRETAS		29.895						29.895
GARANTIR O PAGAMENTO DE PENSOES AOS DEPENDENTES DOS SERVIDORES DA FEPPS.		29.895						29.895
Quantidade: Un.Medida: Produto: PAGAMENTO DE PENSOES								
TOTAL PROGRAMA		82.345.593						82.345.593
TOTAL ORGAO		343.276.783						343.276.783

ESPECIFICAÇÃO (FUNTE RECURSO / MODALIDADE)	Classific. Funcional	CATEGORIAS ECONÔMICAS E GRUPOS DE DESPESAS						TOTAL
		3-DESPESAS CORRENTES			4-DESPESAS DE CAPITAL			
		1-Pessoal e Enc. Sociais	2-Juros e Enc. da Dívida	3-Outras Desp Correntes	4-Investim.	5-Inversões Financeiras	6-Amortização da Dívida	
(O) 0026 - SENTENCAS JUDICIARIAS 4575 - PAGAMENTOS DE PRECATORIOS	28.0061							
PROPRIOS DA AUTARQUIA		617.482		517.118	17.907			1.152.507
90 APLICACOES DIRETAS		617.482		517.118	17.907			1.152.507
ATENDER DESPESAS RELATIVAS A PAGAMENTO DE PRECATORIO, CONFORME DETERMINA O ARTIGO 100 DA CONSTITUICAO FEDERAL.		617.482		517.118	17.907			1.152.507
Quantidade: Un.Medida: Produto: PAGAMENTOS DE PRECATORIOS								
TOTAL PROGRAMA		617.482		517.118	17.907			1.152.507
(F) 0103 - ASSISTENCIA A SAUDE DO SERVIDOR PUBLICO E SEUS DEPENDENTES 4540 - MANUTENCAO E MELHORIA DA QUALIDADE DA ASSISTENCIA MEDICA	10.0302							
PROPRIOS DA AUTARQUIA				683.607.786				683.607.786
90 APLICACOES DIRETAS				446.018.723				446.018.723
TESOURO-VINCULADOS POR LEI				446.018.723				446.018.723
90 APLICACOES DIRETAS				237.589.063				237.589.063
ATUALIZAR E QUALIFICAR O PLANO MEDICO ASSISTENCIAL DO IPERGS, BEM COMO BUSCAR A MELHOR RELACAO CUSTO/BENEFICIO E APRIMORAR OS MECANISMOS DE CONTROLE E AVALIACAO.				237.589.063				237.589.063
Quantidade: 8500000 Un.Medida: Atendimentos Produto: Atendimentos prestados								
TOTAL PROGRAMA				683.607.786				683.607.786
(G) 0141 - APOIO ADMINISTRATIVO - FUNDACOES E AUTARQUIAS 4574 - APOIO ADMINISTRATIVO IPE SAUDE	04.0122							
PROPRIOS DA AUTARQUIA		23.297.000		31.618.644	2.414.050	15.000	376.252	57.720.946
90 APLICACOES DIRETAS		23.297.000		31.618.644	2.414.050	15.000	376.252	57.720.946
ATENDER AS DESPESAS ADMINISTRATIVAS COM PESSOAL, MATERIAL, SERVICOS E EQUIPAMENTOS EM GERAL.		23.297.000		31.618.644	2.414.050	15.000	376.252	57.720.946
Quantidade: Un.Medida: Unidade Produto: ATENDIMENTO AS DESPESAS DE MANUTENCAO EM GERAL DO IPE SAUDE								
4575 - PUBLICIDADE	04.0122							
PROPRIOS DA AUTARQUIA				1.000.000				1.000.000
90 APLICACOES DIRETAS				1.000.000				1.000.000
ATENDER AS DESPESAS COM DIVULGACAO DO IPE SAUDE.				1.000.000				1.000.000
Quantidade: Un.Medida: Unidade Produto: DIVULGACAO DO IPE SAUDE								

ESPECIFICAÇÃO (FONTE RECURSO / MODALIDADE)	Classific. Funcional	CATEGORIAS ECONÔMICAS E GRUPOS DE DESPESAS						TOTAL
		3-DESPESAS CORRENTES			4-DESPESAS DE CAPITAL			
		1-Pessoal e Enc. Sociais	2-Juros e Enc. da Dívida	3-Outras Desp Correntes	4-Investim.	5-Inversões Financeiras	6-Amortização da Dívida	
TOTAL PROGRAMA		23.297.000		32.618.644	2.414.050	15.000	376.252	58.720.946
TOTAL ORGAO		23.914.482		716.743.548	2.431.957	15.000	376.252	743.481.239

ESPECIFICAÇÃO (FONTE RECURSO / MODALIDADE)	Classific. Funcional	CATEGORIAS ECONÔMICAS E GRUPOS DE DESPESAS						TOTAL
		3-DESPESAS CORRENTES			4-DESPESAS DE CAPITAL			
		1-Pessoal e Enc. Sociais	2-Juros e Enc. da Dívida	3-Outras Desp Correntes	4-Investim.	5-Inversões Financeiras	6-Amortização da Dívida	
(G) 0141 - APOIO ADMINISTRATIVO - FUNDACOES E AUTARQUIAS 2856 - APOIO ADMINISTRATIVO - HABITACIONAL	04.0122							
PROPRIOS DA AUTARQUIA		770.800		897.493			1.100	1.669.393
90 APLICACOES DIRETAS		770.800		897.493			1.100	1.669.393
ATENDER AS DESPESAS ADMINISTRATIVAS COM PESSOAL, MATERIAL, SERVICOS E EQUIPAMENTOS EM GERAL ATINENTES AO PLANO HABITACIONAL		770.800		897.493			1.100	1.669.393
Quantidade: Un.Medida: Unidade Produto: Atender as despesas administrativas com pessoal, material, servicos e equipamento s em geral atinentes ao plano habitacional								
TOTAL PROGRAMA		770.800		897.493			1.100	1.669.393
TOTAL ORGAO		770.800		897.493			1.100	1.669.393

ESPECIFICAÇÃO (FONTE RECURSO / MODALIDADE)	Classific. Funcional	CATEGORIAS ECONÔMICAS E GRUPOS DE DESPESAS						TOTAL
		3-DESPESAS CORRENTES			4-DESPESAS DE CAPITAL			
		1-Pessoal e Enc. Sociais	2-Juros e Enc. da Dívida	3-Outras Desp Correntes	4-Investim.	5-Inversões Financeiras	6-Amortização da Dívida	
(F) 0104 - CONCESSAO DE BENEFICIOS								
4577 - PAGAMENTOS DE PECULIOS	09.0272			3.310.116				3.310.116
PROPRIOS DA AUTARQUIA				3.310.116				3.310.116
90 APLICACOES DIRETAS				3.310.116				3.310.116
HABILITAR OS DEPENDENTES DESIGNADOS PELO SEGURADO AO RECEBIMENTO DO PECULIO LEGADO PELO SEGURADO FALECIDO.								
Quantidade: Un.Medida: Unidade								
Produto: PAGAMENTO DE PECULIOS								
	TOTAL PROGRAMA			3.310.116				3.310.116
	TOTAL ORGAO			3.310.116				3.310.116

FUNDAÇÃO PARA O DESENVOLVIMENTO DE RECURSOS HUMANOS

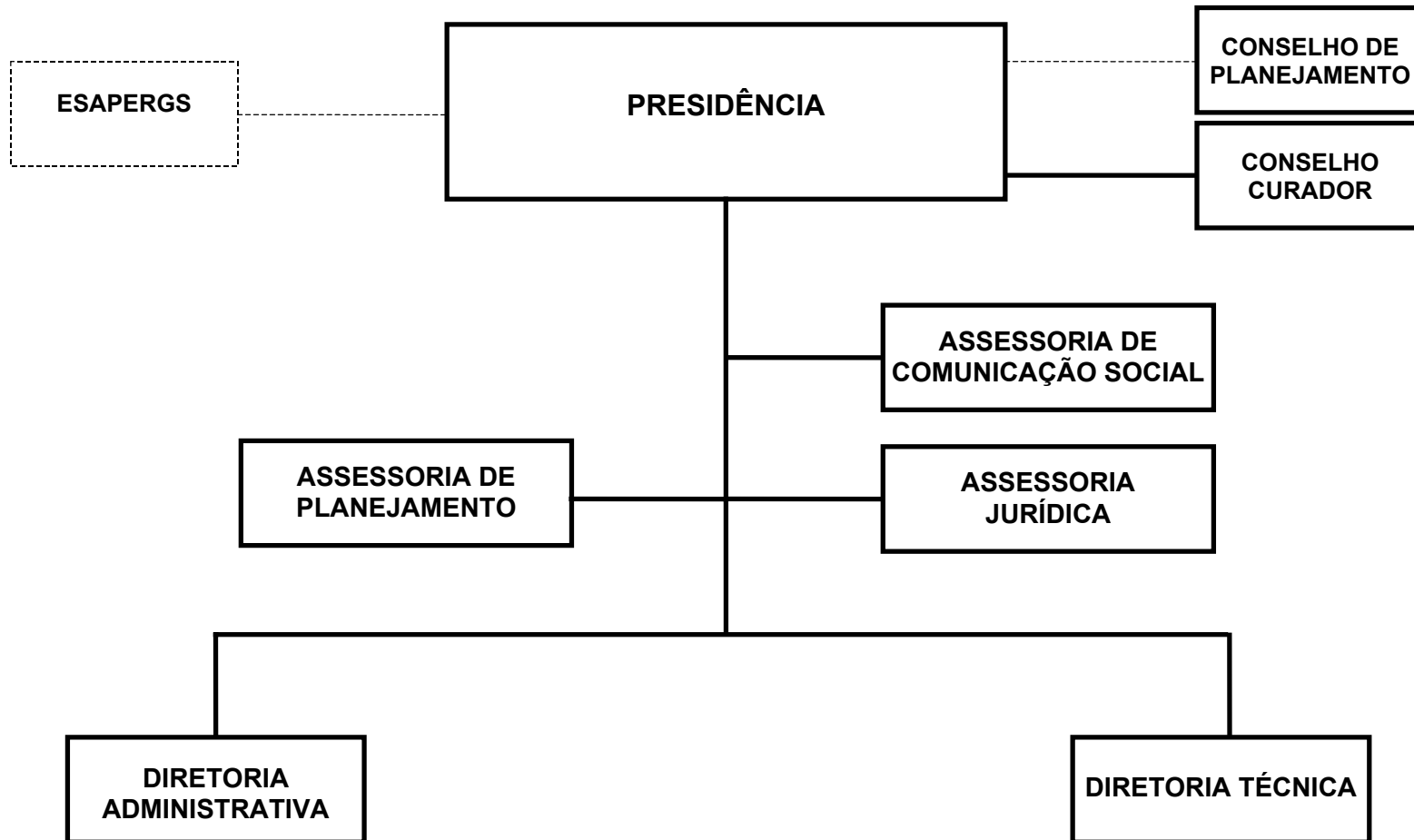

FUNDAÇÃO PARA O DESENVOLVIMENTO DE RECURSOS HUMANOS - FDRH

BASE LEGAL

LEI NR. 6.464, DE 15 DE DEZEMBRO DE 1972.
LEI NR. 6.832, DE 16 DE DEZEMBRO DE 1974.
LEI NR. 8.525, DE 21 DE JANEIRO DE 1988.
LEI NR. 9.427, DE 18 DE NOVEMBRO DE 1991.
LEI NR.10.101, DE 08 DE FEVEREIRO DE 1994.
LEI NR.10.849, DE 26 DE AGOSTO DE 1996.
DECRETO NR.22.383, DE 23 DE MARÇO DE 1973.
DECRETO NR.23.091, DE 03 DE MAIO DE 1974.
DECRETO NR.33.233, DE 23 DE JUNHO DE 1974.
DECRETO NR.34.939, DE 22 DE OUTUBRO DE 1993.
DECRETO NR.35.116, DE 23 DE FEVEREIRO DE 1994.
DECRETO NR.35.808, DE 31 DE JANEIRO DE 1996.

PRINCIPAIS ATRIBUIÇÕES

- PROMOVER ESTUDOS E PESQUISAS QUE VISEM A IDENTIFICAÇÃO QUALITATIVA E QUANTITATIVA DA FORÇA DE TRABALHO NECESSÁRIA AO USO DE PROCESSOS CIENTÍFICOS E TECNOLÓGICOS NA ADMINISTRAÇÃO ESTADUAL;
- PROMOVER ESTUDOS QUE VISEM A CRIAÇÃO DE ESTÍMULOS AO APROVEITAMENTO DOS RECURSOS HUMANOS;
- ELABORAR, EXECUTAR E SUPERVISIONAR PROGRAMAS DE TREINAMENTO DESTINADOS A SELEÇÃO DE CANDIDATOS AO INGRESSO E A PROMOÇÃO NA FUNÇÃO PÚBLICA; PROGRAMAS E ATIVIDADES DE FORMAÇÃO E APERFEIÇOAMENTO, DE CARÁTER PERMANENTE OU TEMPORÁRIO, EM TODOS OS GRAUS E EM TODAS AS ÁREAS DE ATUAÇÃO DO GOVERNO;
- ELABORAR E EXECUTAR PLANOS DE ACOMPANHAMENTO E AVALIAÇÃO DE PROGRAMAS DE FORMAÇÃO E APERFEIÇOAMENTO;
- COLETAR, PROCESSAR E ANALISAR DADOS SOBRE PESSOAL VISANDO A IMPLANTAÇÃO E DESENVOLVIMENTO DE UM BANCO DE RECURSOS HUMANOS DA ADMINISTRAÇÃO ESTADUAL;
- PROMOVER A SELEÇÃO E INDICAÇÃO DE CANDIDATOS A BOLSAS DE ESTUDOS, VISANDO SEMPRE DOTAR A ADMINISTRAÇÃO ESTADUAL DE ELEMENTOS EFETIVAMENTE CAPACITADOS A EXERCER AS ATIVIDADES TÉCNICAS E ESPECIALIZADAS;
- ARTICULAR-SE COM ENTIDADES PÚBLICAS OU PRIVADAS, NACIONAIS OU ESTRANGEIRAS, VISANDO A FORMAS DE COLABORAÇÃO, CONTRATOS OU CONVENIOS PARA A EXECUÇÃO DE PROGRAMAS DE ATIVIDADES DE FORMAÇÃO E APERFEIÇOAMENTO;
- EXECUTAR PROGRAMAS QUE VENHAM A SER CONVENIADOS COM ENTIDADES PÚBLICAS OU PRIVADAS RESPEITADA A PRIORIDADE DOS SERVIÇOS A SEREM PRESTADOS AOS ÓRGÃOS DA ADMINISTRAÇÃO ESTADUAL;
- PROMOVER A INTEGRAÇÃO ENTRE O SETOR PÚBLICO ESTADUAL E A UNIVERSIDADE;
- PRESTAR SERVIÇOS ESPECIALIZ., TÉCNICOS E ADMINISTRATIVOS, DE APOIAMENTO CONSULTORIA E OUTROS TRABALHOS LIGADOS A MODERNIZAÇÃO ADMINISTRATIVA.

RELAÇÃO DOS PROJETOS/ATIVIDADES

CAPACITAÇÃO DO PESSOAL TÉCNICO DO PROGRAMA PRO GUAIBA
ELABORAÇÃO DO PLANO DIRETOR DE INFORMÁTICA

READEQUACAO E RESTAURACAO FISICA
FIRMAR E ADMINISTRAR CONTRATOS DE ESTAGIO
ADMINISTRACAO DE CONCURSOS PUBLICOS
APOIO ADMINISTRATIVO - FDRH
CAPACITACAO PARA O SERVIDOR PUBLICO
CURSOS A DISTANCIA
PAGAMENTOS DE PRECATORIOS
ESCOLA DE GOVERNO

ESPECIFICAÇÃO (FONTE RECURSO / MODALIDADE)	CATEGORIAS ECONÔMICAS E GRUPOS DE DESPESAS						TOTAL
	3-DESPESAS CORRENTES			4-DESPESAS DE CAPITAL			
	1-Pessoal e Encargos Sociais	2-Juros e Enc. da Dívida	3-Outras Desp. Correntes	4-Investimentos	5-Inversões Financeiras	6-Amortização da Dívida	
TESOURO				273.770			273.770
TESOURO-LIVRES				273.770			273.770
90 APLICACOES DIRETAS				273.770			273.770
PROPRIOS DA FUNDACAO	3.204.895		6.572.516	348.000		723.700	10.849.111
90 APLICACOES DIRETAS	3.204.895		6.572.516	348.000		723.700	10.849.111
TOTAIS	3.204.895		6.572.516	621.770		723.700	11.122.881

ESPECIFICAÇÃO (FUNTE RECURSO / MODALIDADE)	Classific. Funcional	CATEGORIAS ECONÔMICAS E GRUPOS DE DESPESAS						TOTAL
		3-DESPESAS CORRENTES			4-DESPESAS DE CAPITAL			
		1-Pessoal e Enc. Sociais	2-Juros e Enc. da Dívida	3-Outras Desp Correntes	4-Investim.	5-Inversões Financeiras	6-Amortização da Dívida	
(O) 0026 - SENTENÇAS JUDICIARIAS 4488 - PAGAMENTOS DE PRECATORIOS	28.0061			61.952			61.952	
PROPRIOS DA FUNDACAO				61.952			61.952	
90 APLICACOES DIRETAS				61.952			61.952	
ATENDER DESPESAS RELATIVAS A PAGAMENTO DE PRECATORIOS, CONFORME DETERMINA O ART. 100 DA CONSTITUICAO FEDERAL.								
Quantidade: 3 Un.Medida: Precatorios Produto: Precatorios								
TOTAL PROGRAMA				61.952			61.952	
(F) 0086 - ESCOLA DE GOVERNO: EDUCACAO CORPORATIVA 3118 - CAPACITACAO DO PESSOAL TECNICO DO PROGRAMA PRO GUAIBA	18.0128			118.240			394.946	
PROPRIOS DA FUNDACAO		276.706		118.240			394.946	
90 APLICACOES DIRETAS		276.706		118.240			394.946	
PLANEJAR ACOES INTEGRADAS DE DIVERSOS ORGAOS ESTADUAIS E MUNICIPAIS LIGADOS AO MEIO AMBIENTE, VISANDO A RECUPERACAO DA BACIA HIDROGRAFICA DO GUAIBA.								
Quantidade: 1350 Un.Medida: Pessoa Produto: Servidor treinado								
4412 - CAPACITACAO PARA O SERVIDOR PUBLICO	04.0128	214.301		340.763	95.770		650.834	
TESOURO-LIVRES					35.770		35.770	
90 APLICACOES DIRETAS					35.770		35.770	
PROPRIOS DA FUNDACAO		214.301		340.763	60.000		615.064	
90 APLICACOES DIRETAS		214.301		340.763	60.000		615.064	
DESENVOLVER ACOES DE CAPACITACAO QUE VISAM ATUALIZAR OS CONHECIMENTOS DOS SERVIDORES DO ESTADO PARA A MELHORIA DE SEU DESEMPENHO NO ATENDIMENTO DAS DEMANDAS SOCIAIS.								
Quantidade: 2130 Un.Medida: Pessoa Produto: Servidor treinado								
4413 - CURSOS A DISTANCIA	04.0128			60.800	33.000		93.800	
TESOURO-LIVRES					33.000		33.000	
90 APLICACOES DIRETAS					33.000		33.000	
PROPRIOS DA FUNDACAO				60.800			60.800	
90 APLICACOES DIRETAS				60.800			60.800	
PROMOVER A INTERIORIZACAO DA FDRH E O DESENVOLVIMENTO DE NOVAS TECNOLOGIAS EM NIVEL DE EDUCACAO PROFISSIONAL NO TRABALHO.								
Quantidade: 10000 Un.Medida: Pessoa Produto: Pessoa treinada								

ESPECIFICAÇÃO (FUNTE RECURSO / MODALIDADE)	Classific. Funcional	CATEGORIAS ECONÔMICAS E GRUPOS DE DESPESAS					TOTAL
		3-DESPESAS CORRENTES			4-DESPESAS DE CAPITAL		
		1-Pessoal e Enc. Sociais	2-Juros e Enc. da Dívida	3-Outras Desp Correntes	4-Investim.	5-Inversões Financeiras	
4507 - ESCOLA DE GOVERNO	04.0128						
PROPRIOS DA FUNDACAO		48.663		267.368			316.031
90 APLICACOES DIRETAS		48.663		267.368			316.031
PROMOVER ACOES DE CAPACITACAO VISANDO A REFLEXAO SOBRE ATITUDES E VALORES CONDICIONANTES DAS PRATICAS E DAS RELACOES DE TRABALHO, NO CONTEXTO DE UM ESTADO VOLTADO PARA A DEFESA DO INTERESSE PUBLICO, ESTE PROJETO SERA DESENVOLVIDO ATRAVES DE 04 CURSOS E 01 ATIVIDADE DE ASSESSORIA.		48.663		267.368			316.031
Quantidade: 1780 Un.Medida: Pessoa Produto: Servidor treinado							
TOTAL PROGRAMA		539.670		787.171	128.770		1.455.611
(G) 0087 - PLANO DE REESTRUTURACAO E MODERNIZACAO DA FDRH							
3119 - ELABORACAO DO PLANO DIRETOR DE INFORMATICA	04.0122						
TESOURO-LIVRES							
90 APLICACOES DIRETAS							
PROPRIOS DA FUNDACAO							
90 APLICACOES DIRETAS							
CONTRATAR UMA EMPRESA IDONEA E CAPAZ, ATRAVES DE LICITACAO, PARA DESENVOLVER E IMPLEMENATAR UM PROJETO PARA O PLANO DIRETOR DE INFORMATICA DA FDRH.							
Quantidade: 15 Un.Medida: Percentual Produto: Plano diretor de informatica implementado							
3120 - READEQUACAO E RESTAURACAO FISICA	04.0122						
PROPRIOS DA FUNDACAO							
90 APLICACOES DIRETAS							
EFETUAR PROJETO PARA INSTALACAO DE NOVA REDE ELETRICA NA FDRH, CONTEMPLANDO AS NECESSIDADES LEVANTADAS PELO PDI (PLANO DIRETOR DE INFORMATICA) ELIMINAR INFILTRACOES, REMOVER PAREDES DESNECESSARIAS E PINTURA GERAL DOS PREDIOS DA FDRH.							
Quantidade: 30 Un.Medida: Percentual Produto: Obras realizadas							
TOTAL PROGRAMA				281.632	396.500		678.132
(F) 0088 - SELECAO E APROVEITAMENTO DE RECURSOS HUMANOS							
4036 - FIRMAR E ADMINISTRAR CONTRATOS DE ESTAGIO	04.0122						
TESOURO-LIVRES							
90 APLICACOES DIRETAS							
PROPRIOS DA FUNDACAO							
90 APLICACOES DIRETAS							
CONTRATAR UMA EMPRESA IDONEA E CAPAZ, ATRAVES DE LICITACAO, PARA DESENVOLVER E IMPLEMENATAR UM PROJETO PARA O PLANO DIRETOR DE INFORMATICA DA FDRH.							
Quantidade: 30 Un.Medida: Percentual Produto: Obras realizadas							
TOTAL PROGRAMA		144.429		632.703	5.000		782.132
TESOURO-LIVRES							
90 APLICACOES DIRETAS							
PROPRIOS DA FUNDACAO							
90 APLICACOES DIRETAS							
CONTRATAR UMA EMPRESA IDONEA E CAPAZ, ATRAVES DE LICITACAO, PARA DESENVOLVER E IMPLEMENATAR UM PROJETO PARA O PLANO DIRETOR DE INFORMATICA DA FDRH.							
Quantidade: 30 Un.Medida: Percentual Produto: Obras realizadas							
TOTAL PROGRAMA		144.429		632.703	5.000		777.132

ESPECIFICAÇÃO (FUNTE RECURSO / MODALIDADE)	Classific. Funcional	CATEGORIAS ECONÔMICAS E GRUPOS DE DESPESAS					TOTAL
		3-DESPESAS CORRENTES			4-DESPESAS DE CAPITAL		
		1-Pessoal e Enc. Sociais	2-Juros e Enc. da Dívida	3-Outras Desp Correntes	4-Investim.	5-Inversões Financeiras	
CONTACTAR COM PREFEITURAS, UNIVERSIDADES, E DEMAIS ENTIDADES A FIM DE DIVULGAR O SERVIÇO, BEM COMO FIRMAR E ADMINISTRAR NOVOS CONTRATOS DE ESTÁGIOS. Quantidade: 9000 Un.Medida: Contrato Produto: Estagio contratado 4125 - ADMINISTRACAO DE CONCURSOS PUBLICOS	04.0122	577.907		2.841.251	25.000		3.444.158
PROPRIOS DA FUNDACAO		577.907		2.841.251	25.000		3.444.158
90 APLICACOES DIRETAS		577.907		2.841.251	25.000		3.444.158
DESENVOLVER TODAS AS ETAPAS DOS CONCURSOS PUBLICOS PARA OS ORGAOS DA ADMINISTRACAO DIRETA E INDIRETA DO ESTADO E PARA OS DEMAIS ORGAOS DA AREA PUBLICA. Quantidade: 140000 Un.Medida: CANDIDATOS Produto: Concurso publico realizado.	TOTAL PROGRAMA	722.336		3.473.954	30.000		4.226.290
(G) 0141 - APOIO ADMINISTRATIVO - FUNDACOES E AUTARQUIAS 4180 - APOIO ADMINISTRATIVO - FDRH	04.0122	1.942.889		1.967.807	66.500	723.700	4.700.896
PROPRIOS DA FUNDACAO		1.942.889		1.967.807	66.500	723.700	4.700.896
90 APLICACOES DIRETAS		1.942.889		1.967.807	66.500	723.700	4.700.896
APOIAR ADMINISTRATIVAMENTE AS DIVERSAS ATIVIDADES,CONCENTRANDO OS RECURSOS E MEIOS PARA ATINGIR OS OBJETIVOS DAS AREAS FINIS DA FDRH EM 2004. Quantidade: 1 Un.Medida: Unidade Produto: Apoio prestado.	TOTAL PROGRAMA	1.942.889		1.967.807	66.500	723.700	4.700.896
	TOTAL ORGAO	3.204.895		6.572.516	621.770	723.700	11.122.881



**GOVERNO DO ESTADO DO RIO GRANDE DO SUL
SECRETARIA DA COORDENAÇÃO E PLANEJAMENTO**

SECRETARIA DA CIENCIA E TECNOLOGIA

25.01 – GABINETE E ORGAOS CENTRAIS

25.51 – FUNDAÇÃO DE AMPARO A PESQUISA DO ESTADO DO RIO GRANDE DO SUL – FAPERGS

25.52 – FUNDAÇÃO DE CIENCIA E TECNOLOGIA – CIENTEC

25.68 – FUNDAÇÃO ESTADUAL DE PESQUISA AGROPECUARIA – FEPAGRO

SECRETARIA DA CIÊNCIA E TECNOLOGIA

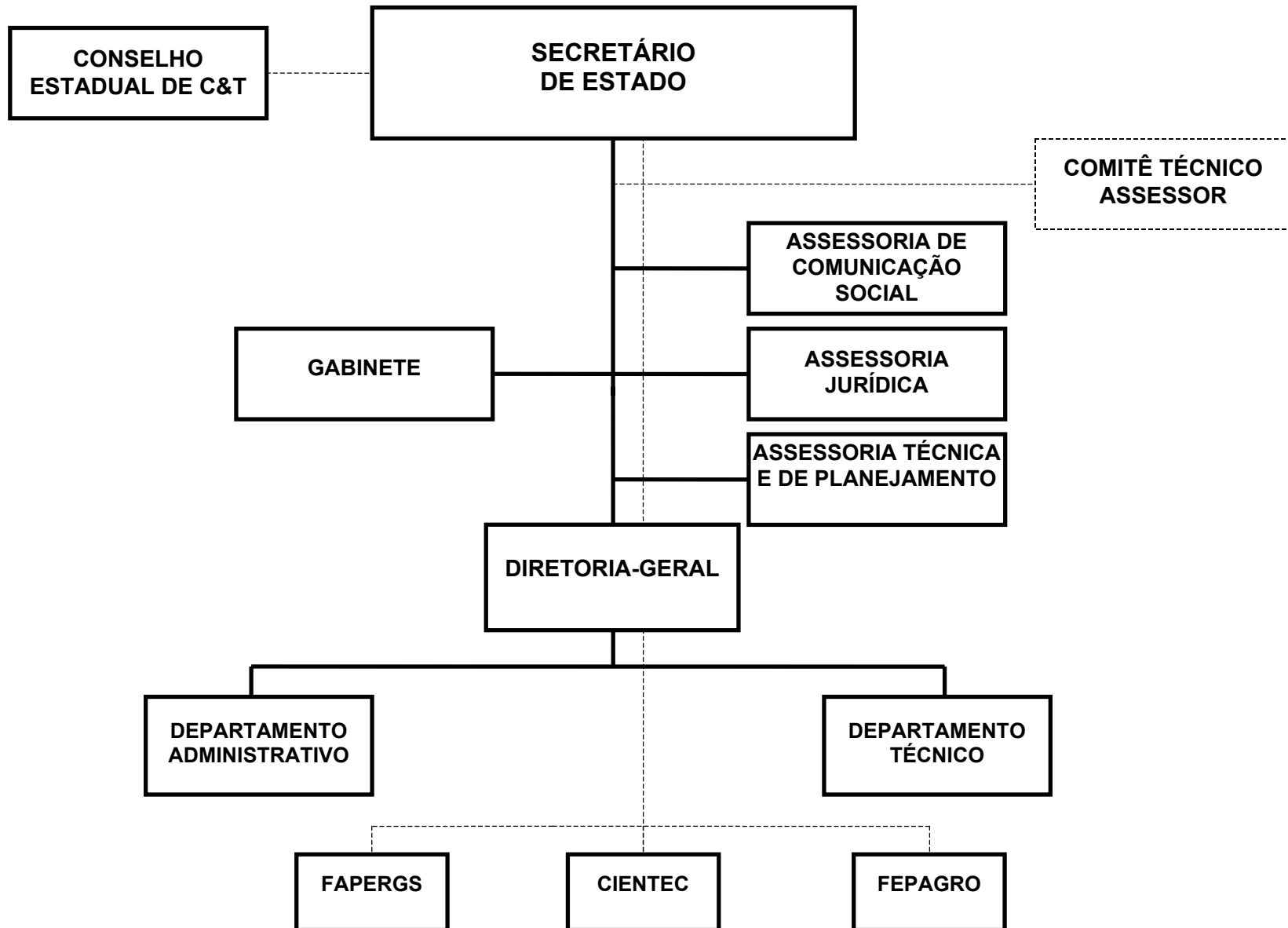

SECRETARIA DA CIENCIA E TECNOLOGIA

BASE LEGAL

CONSTITUICAO ESTADUAL, DE 03 DE OUTUBRO DE 1989.
LEI NR. 9.129, DE 13 DE AGOSTO DE 1990.
LEI NR. 9.521, DE 23 DE JANEIRO DE 1992.
LEI NR. 9.812, DE 08 DE JANEIRO DE 1993.
LEI NR. 10.289, DE 13 DE NOVEMBRO DE 1994.
LEI NR. 10.356, DE 10 DE JANEIRO DE 1995.
LEI NR. 10.534, DE 08 DE AGOSTO DE 1995.
LEI NR. 10.729, DE 11 DE MARCO DE 1996.
LEI NR. 10.830, DE 24 DE JULHO DE 1996.
LEI NR. 10.943, DE 07 DE ABRIL DE 1997.
DECRETO NR. 35.808, DE 31 DE JANEIRO DE 1995.
DECRETO NR. 35.922, DE 12 DE ABRIL DE 1995.
DECRETO NR. 36.222, DE 11 DE OUTUBRO DE 1995.
DECRETO NR. 36.359, DE 19 DE DEZEMBRO DE 1995.
DECRETO NR. 36.504, DE 11 DE MARCO DE 1996.

PRINCIPAIS ATRIBUICOES

- PROMOVER O DESENVOLVIMENTO DA CIENCIA E TECNOLOGIA, NOS DIVERSOS SETORES DA ECONOMIA DO RS;
- PROMOVER A COORDENACAO E ARTICULACAO DAS PROGRAMACOES/ATIVIDADES DE PESQUISA PESQUISA CIENTIFICA E TECNOLOGICA DOS DIVERSOS ORGAOS DA ADMINISTRACAO DIRETA E INDIRETA, PROPONDO MEDIDAS QUE VISEM A SUA DINAMIZACAO;
- PROMOVER A FORMACAO DE RECURSOS HUMANOS PARA AS AREAS DE CIENCIA E TECNOLOGIA EM COLABORACAO COM UNIVERSIDADES, INSTITUICOES DE ENSINO SUPERIOR E ENTIDADES DE PESQUISA DO ESTADO;
- ESTUDAR PROBLEMAS ESPECIFICOS RELACIONADOS COM O DESENVOLVIMENTO DA CIENCIA E TECNOLOGIA NO ESTADO, PROPONDO AO GOVERNO MEDIDAS ENTENDIDAS OPORTUNAS;
- COORDENAR O SISTEMA ESTADUAL DE CIENCIA E TECNOLOGIA;
- PROMOVER COOPERACAO CIENTIFICA, TECNOLOGICA E UNIVERSITARIA COM OUTROS PAISES ESPECIALMENTE OS SIGNATARIOS DO TRATADO DE ASSUNCAO (MERCOSUL) E ORGANISMOS INTERNACIONAIS;
- APOIAR SETORES PRIORITARIOS, SEGUNDO A SUA IMPORTANCIA E INTERESSE PARA A ECONOMIA REGIONAL;
- ESTABELECEER DIRETRIZES, PLANOS E NORMAS PARA FUNCIONAMENTO E APLICACAO DE RECURSOS FINANCEIROS DESTINADOS A CIENCIA E TECNOLOGIA;
- APOIAR E EXECUTAR, EM COLABORACAO COM ENTIDADES PUBLICAS E PRIVADAS, NACIONAIS E ESTRANGEIRAS, CURSOS, SEMINARIOS, CONFERENCIAS E ESTUDOS, ALEM DA DIVULGACAO DE ASSUNTOS RELACIONADOS COM O DESENVOLVIMENTO E A PESQUISA CIENTIFICA E TECNOLOGICA;
- APOIAR SETORES PRODUTIVOS ESTRATEGICOS VISANDO A CAPACITACAO TECNOLOGICA E A MELHORIA DA COMPETITIVIDADE E DA QUALIDADE DOS PRODUTOS DAS EMPRESAS E COOPERATIVAS GAUCHAS;
- APOIAR PROJETOS DE INTERESSE REGIONAL VISANDO DESCENTRALIZAR O DESENVOLVIMENTO TECNOLOGICO DO RS;
- PROMOVER ACOES INTERINSTITUCIONAIS QUE, ATRAVES DA TRANSFERENCIA E ADAPTACAO

DO CONHECIMENTO CIENTIFICO-TECNOLOGICO DISPONIVEL, POSSA CONTRIBUIR PARA PROMOCAO SOCIAL, QUALIDADE DE VIDA E DESENVOLVIMENTO COMUNITARIO DA POPULACAO RIOGRANDENSE, EM SEUS DIFERENTES SEGMENTOS.
- TRACAR DIRETRIZES E ESTABELECEER ORIENTACAO NORMATIVA PARA O SISTEMA ESTADUAL DE METEOROLOGIA E SENSORIAMENTO REMOTO PARA RECURSOS NATURAIS.

RELACAO DOS PROJETOS/ATIVIDADES

EDUCACAO EM TECNOLOGIA
PUBLICIDADE
PAGAMENTO DP PESSOAL A DISPOSICAO DA FEPAGRO
POLOS DE INOVACAO TECNOLOGICA
REDE PETRO
REDE HIDRO
REDE FITO
REDE ESTADUAL DE INFORMACAO EM C&T - REDE TCHE
CENTRO DE EXCELENCIA EM TECNOLOGIAS AVANCADAS DO RS - CETA-RS
CENTRO DE EXCELENCIA EM TECNOLOGIA ELETRONICA AVANCADA - CEITEC.
APOIO ADMINISTRATIVO
DIAGNOSTICO AMBIENTAL - CP
POLOS DE INOVACAO TECNOLOGICA - CP

ESPECIFICAÇÃO (FONTE RECURSO / MODALIDADE)	CATEGORIAS ECONÔMICAS E GRUPOS DE DESPESAS						TOTAL
	3-DESPESAS CORRENTES			4-DESPESAS DE CAPITAL			
	1-Pessoal e Encargos Sociais	2-Juros e Enc. da Dívida	3-Outras Desp. Correntes	4-Investimentos	5-Inversões Financeiras	6-Amortização da Dívida	
TESOURO	29.007.247		123.558.709	3.192.691			155.758.647
TESOURO-LIVRES	29.007.247		4.807.786	1.142.691			34.957.724
20 TRANSF. A UNIAO			10.000	4.484			14.484
50 TRANSF. INST. PRIV. S/FINS L			1.801.030	697.425			2.498.455
90 APLICACOES DIRETAS	29.007.247		2.996.756	440.782			32.444.785
TESOURO-CONTRAPARTIDA				2.050.000			2.050.000
50 TRANSF. INST. PRIV. S/FINS L				2.050.000			2.050.000
TESOURO-VINCULADOS PELA CONSTITUICAO			118.750.923				118.750.923
90 APLICACOES DIRETAS			118.750.923				118.750.923
PROPRIOS DA FUNDACAO	450.000		7.484.001	2.015.000			9.949.001
50 TRANSF. INST. PRIV. S/FINS L			243.000				243.000
90 APLICACOES DIRETAS	450.000		7.241.001	2.015.000			9.706.001
CONVENIOS			3.999.399	1.479.135			5.478.534
50 TRANSF. INST. PRIV. S/FINS L			200.002				200.002
90 APLICACOES DIRETAS			3.799.397	1.479.135			5.278.532
TOTAIS	29.457.247		135.042.109	6.686.826			171.186.182

ESPECIFICAÇÃO (FONTE RECURSO / MODALIDADE)	CATEGORIAS ECONÔMICAS E GRUPOS DE DESPESAS						TOTAL
	3-DESPESAS CORRENTES			4-DESPESAS DE CAPITAL			
	1-Pessoal e Encargos Sociais	2-Juros e Enc. da Dívida	3-Outras Desp. Correntes	4-Investimentos	5-Inversões Financeiras	6-Amortização da Dívida	
TESOURO	10.264.768		3.043.625	2.753.691			16.062.084
TESOURO-LIVRES	10.264.768		3.043.625	703.691			14.012.084
20 TRANSF. A UNIAO			10.000	4.484			14.484
50 TRANSF. INST. PRIV. S/FINS L			1.801.030	697.425			2.498.455
90 APLICACOES DIRETAS	10.264.768		1.232.595	1.782			11.499.145
TESOURO-CONTRAPARTIDA				2.050.000			2.050.000
50 TRANSF. INST. PRIV. S/FINS L				2.050.000			2.050.000
TOTAIS	10.264.768		3.043.625	2.753.691			16.062.084

ESPECIFICAÇÃO (FUNTE RECURSO / MODALIDADE)	Classific. Funcional	CATEGORIAS ECONÔMICAS E GRUPOS DE DESPESAS						TOTAL
		3-DESPESAS CORRENTES			4-DESPESAS DE CAPITAL			
		1-Pessoal e Enc. Sociais	2-Juros e Enc. da Dívida	3-Outras Desp Correntes	4-Investim.	5-Inversões Financeiras	6-Amortização da Dívida	
(F) 0133 - APORTE TECNOLÓGICO AOS PROCESSOS PRODUTIVOS 6059 - POLOS DE INOVAÇÃO TECNOLÓGICA	19.0571			50.000		8.909		58.909
TESOURO-LIVRES				50.000		8.909		58.909
20 TRANSF. A UNIAO				10.000		1.700		11.700
50 TRANSF.INST.PRIV.S/FINS L				40.000		7.209		47.209
APOIAR FINANCEIRAMENTE E SUPORTE TÉCNICO A PROJETOS QUE PROPICIEM O APORTE TECNOLÓGICO PARA DESENVOLVIMENTO DO PEQUENO PRODUTOR RURAL, PRODUTOS E PROCESSOS INOVADORES, TECNOLOGIAS LIMPAS, PRESERVAÇÃO E RECUPERAÇÃO DO MEIO AMBIENTE, PESCA, AQUICULTURA E MELHORIA DOS PROCESSOS PRODUTIVOS REGIONAIS, PRIORIZADOS PELOS COREDES, ATRAVÉS DA CONSULTA POPULAR, OU PARA ATENDIMENTO DAS DIRETRIZES DE GOVERNO EM C&T.								
Quantidade: 42 Un.Medida: Unidades Produto: Apoio a projetos de pesquisa.								
7111 - DIAGNOSTICO AMBIENTAL - CP	19.0571			40.000				40.000
TESOURO-LIVRES				40.000				40.000
50 TRANSF.INST.PRIV.S/FINS L				40.000				40.000
REALIZAR DIAGNOSTICO AMBIENTAL, ELABORANDO MAPAS QUE DAO CONDIÇÕES PARA QUE TODOS OS MUNICIPIOS DO COREDE NORTE POSSAM PLANEJAR DA MELHOR FORMA AS SUAS ÁREAS DE SAÚDE, AGRICULTURA, SEGURANÇA, TRANSPORTE, EDUCACAO, HABITACAO E TURISMO.								
Quantidade: Un.Medida: Unidade Produto: Apoio a projetos de pesquisa								
7134 - POLOS DE INOVAÇÃO TECNOLÓGICA - CP	19.0571			1.421.030		581.925		2.002.955
TESOURO-LIVRES				1.421.030		581.925		2.002.955
50 TRANSF.INST.PRIV.S/FINS L				1.421.030		581.925		2.002.955
APOIAR FINANCEIRAMENTE PROJETOS QUE PROPICIEM O APORTE TECNOLÓGICO PARA O DESENVOLVIMENTO REGIONAL, DE ACORDO COM AS DEMANDAS PRIORIZADAS NA CONSULTA POPULAR.								
Quantidade: Un.Medida: Unidade Produto: Apoio a projetos de pesquisa								
TOTAL PROGRAMA				1.511.030		590.834		2.101.864
(F) 0134 - BASES DE INOVAÇÃO TECNOLÓGICA PARA AS CADEIAS PRODUTIVAS GAUCHAS 6061 - REDE PETRO	19.0571			60.000				60.000
TESOURO-LIVRES				60.000				60.000
90 APLICACOES DIRETAS				60.000				60.000
ARTICULAR ORGAOS E ENTIDADES GOVERNAMENTAIS, AS UNIVERSIDADES/CENTROS DE PESQUISA E EMPRESAS DE MODO A PROMOVER E FORTALECER A BASE TECNOLÓGICA LOCAL DOS FORNECEDORES DE BENS DE SERVIÇOS PARA SETORES DE PETRÓLEO, GAS NATURAL, ENERGIA E MINERACAO. ESTIMULAR A APROXIMACAO DA QUALIFICADA BASE INDUSTRIAL EXISTENTE NO RIO GRANDE DO SUL.								
Quantidade: 25 Un.Medida: Unidade Produto: Empresas qualificadas.								

ESPECIFICAÇÃO (FONTE RECURSO / MODALIDADE)	Classific. Funcional	CATEGORIAS ECONÔMICAS E GRUPOS DE DESPESAS						TOTAL
		3-DESPESAS CORRENTES			4-DESPESAS DE CAPITAL			
		1-Pessoal e Enc. Sociais	2-Juros e Enc. da Dívida	3-Outras Desp Correntes	4-Investim.	5-Inversões Financeiras	6-Amortização da Dívida	
6062 - REDE HIDRO	19.0571			15.000				15.000
TESOURO-LIVRES				15.000				15.000
90 APLICACOES DIRETAS				15.000				15.000
VIABILIZAR A ARTICULACAO ENTRE ORGAOS E ENTIDADES GOVERNAMENTAIS, EMPRESARIAS, ASSOCIATIVAS E UNIVERSIDADES OBJETIVANDO PROMOVER E FORTALECER A BASE TECNOLÓGICA DOS FORNECEDORES DE BENS E SERVIÇOS VOLTADOS A UTILIZACAO DE RECURSOS HIDRICOS.								
Quantidade: 5 Un.Medida: Unidade Produto: Empresas qualificadas								
6063 - REDE FITO	19.0571			15.000				15.000
TESOURO-LIVRES				15.000				15.000
90 APLICACOES DIRETAS				15.000				15.000
INTENSIFICAR A RELACAO E APROXIMACAO ENTRE O PODER PUBLICO, UNIVERSIDADES, EMPRESAS FARMACEUTICAS E AGENCIAS DE FOMENTO A FIM DE IMPLEMENTAR A BASE TECNOLÓGICA NECESSARIA A CADEIA PRODUTIVA DE FITOTERAPICOS AMPLIANDO POSSIBILIDADE DE MERCADO E PROPORCIONADO A COOPERACAO COM O SISTEMA UNICO DE SAUDE COMO DEMANDANTE PRIORITARIO DA PRODUCAO DE MEDICAMENTOS FITOTERAPICOS.								
Quantidade: 50 Un.Medida: Unidade Produto: Qualificacao de recursos humanos								
TOTAL PROGRAMA				90.000				90.000
(F) 0135 - EDUCACAO EM TECNOLOGIA								
1934 - EDUCACAO EM TECNOLOGIA	19.0573			20.000				20.000
TESOURO-LIVRES				20.000				20.000
90 APLICACOES DIRETAS				20.000				20.000
DIFUNDIR, POR INTERMEDIO DE DIVERSAS MIDIAS, E DISPONIBILIZAR A SOCIEDADE ATRAVES DOS SEUS DIVERSOS ATORES - EDUCACIONAL, POLITICO, EMPRESARIAL, COMUNIDADES REGIONAIS - A APROPRIACAO SOCIAL-ECONOMICA-CULTURAL DA CIENCIA E TECNOLOGIA.								
Quantidade: 47800 Un.Medida: PESSOAS Produto: PESSOAS BENEFICIADAS								
6064 - REDE ESTADUAL DE INFORMACAO EM C&T - REDE TCHE	19.0571					11.136		11.136
TESOURO-LIVRES						11.136		11.136
20 TRANSF. A UNIAO						2.784		2.784
50 TRANSF. INST.PRIV.S/FINS L						8.352		8.352
APOIAR PROJETOS QUE VISEM A EXPANSAO E MELHORIA DA REDE TCHE, OBJETIVANDO MELHORAR O ACESSO E VELOCIDADE DE TRANSITO DE INFORMACOES ENTRE INSTITUICOES DE ENSINO, CENTROS DE PESQUISA A REDE NACIONAL DE PESQUISA (RNP) E AS REDE ESTADUAIS DE C&T.								
Quantidade: 17 Un.Medida: Unidade Produto: Projetos apoiados								

R\$ 1,00

ESPECIFICAÇÃO (FUNTE RECURSO / MODALIDADE)	Classific. Funcional	CATEGORIAS ECONÔMICAS E GRUPOS DE DESPESAS					TOTAL	
		3-DESPESAS CORRENTES			4-DESPESAS DE CAPITAL			
		1-Pessoal e Enc. Sociais	2-Juros e Enc. da Dívida	3-Outras Desp Correntes	4-Investim.	5-Inversões Financeiras		6-Amortização da Dívida
	TOTAL PROGRAMA			20.000		11.136		31.136
(F) 0136 - EXCELENCIA EM TECNOLOGIAS AVANÇADAS								
6065 - CENTRO DE EXCELENCIA EM TECNOLOGIAS AVANÇADAS DO RS - CETA-RS	19.0571			300.000		99.939		399.939
TESOURO-LIVRES				300.000		99.939		399.939
50 TRANSF.INST.PRIV.S/FINS L				300.000		99.939		399.939
PROMOVER A COOPERACAO EM PESQUISA TECNOLOGICA ENTRE A SOCIEDADE FRAUNHOFER (FHG) DA ALEMANHA E O ESTADO DO RS. ESSA COOPERACAO CONTA COM A PARTICIPACAO DAS UNIVERSIDADES E INSTITUICOES DE P&D DOS DOIS PAISES RESULTANDO EM PESQUISA E DESENVOLVIMENTO APLICADO AS INDUSTRIAS GAUCHAS.								
Quantidade: 8 Un.Medida: Empresas atingidas Produto: Projeto de pesquisa aplicada para empresas.								
6066 - CENTRO DE EXCELENCIA EM TECNOLOGIA ELETRONICA AVANÇADA - CEITEC.	19.0571			649.794		2.050.000		2.699.794
TESOURO-LIVRES				649.794				649.794
90 APLICACOES DIRETAS				649.794				649.794
TESOURO-CONTRAPARTIDA						2.050.000		2.050.000
50 TRANSF.INST.PRIV.S/FINS L						2.050.000		2.050.000
APOIAR A IMPLANTACAO DO CENTRO DE EXCELENCIA EM TECNOLOGIA ELETRONICA AVANÇADA - CEITEC, EM PARCERIA COM A UNIAO E O MUNICIPIO DE PORTO ALEGRE.								
Quantidade: 9 Un.Medida: Percentual de conclusao Produto: Ceitec implantado.								
	TOTAL PROGRAMA			949.794		2.149.939		3.099.733
(A) 0138 - PROGRAMA DE APOIO ADMINISTRATIVO								
2614 - PUBLICIDADE	19.0122			62.801				62.801
TESOURO-LIVRES				62.801				62.801
90 APLICACOES DIRETAS				62.801				62.801
DIVULGAR A SOCIEDADE OBRAS, SERVICOS OU ATOS COM CARATER EDUCATIVO, INFORMATIVO OU DE ORIENTACAO SOBRE CIENCIA E TECNOLOGIA.								
Quantidade: Un.Medida: UNIDADE Produto: APOIO ADMINISTRATIVO								
2616 - PAGAMENTO DP PESSOAL A DISPOSICAO DA FEPAGRO	19.0122			9.100.768				9.100.768
TESOURO-LIVRES				9.100.768				9.100.768
90 APLICACOES DIRETAS				9.100.768				9.100.768
CUSTEAR O PAGAMENTO DE PESSOAL CEDIDO A FEPAGRO, CONFORME DETERMINA A LEI 10.096, DE 31 DE JANEIRO DE 1994.								

ESPECIFICAÇÃO (FONTE RECURSO / MODALIDADE)	Classific. Funcional	CATEGORIAS ECONÔMICAS E GRUPOS DE DESPESAS						TOTAL
		3-DESPESAS CORRENTES			4-DESPESAS DE CAPITAL			
		1-Pessoal e Enc. Sociais	2-Juros e Enc. da Dívida	3-Outras Desp Correntes	4-Investim.	5-Inversões Financeiras	6-Amortização da Dívida	
Quantidade: Un.Medida: UNIDADE Produto: APOIO ADMINISTRATIVO 6473 - APOIO ADMINISTRATIVO	19.0122							
TESOURO-LIVRES		1.164.000		410.000	1.782		1.575.782	
90 APLICACOES DIRETAS		1.164.000		410.000	1.782		1.575.782	
CUSTEAR AS DESPESAS COM APOIO TECNICO E ADMINISTRATIVO PARA A CONSECUCAO DAS ATIVIDADES-FIM DA SECRETARIA.		1.164.000		410.000	1.782		1.575.782	
Quantidade: Un.Medida: UNIDADE Produto: APOIO ADMINISTRATIVO								
TOTAL PROGRAMA		10.264.768		472.801	1.782		10.739.351	
TOTAL ORGAO		10.264.768		3.043.625	2.753.691		16.062.084	

FUNDAÇÃO DE AMPARO À PESQUISA DO ESTADO DO RIO GRANDE DO SUL

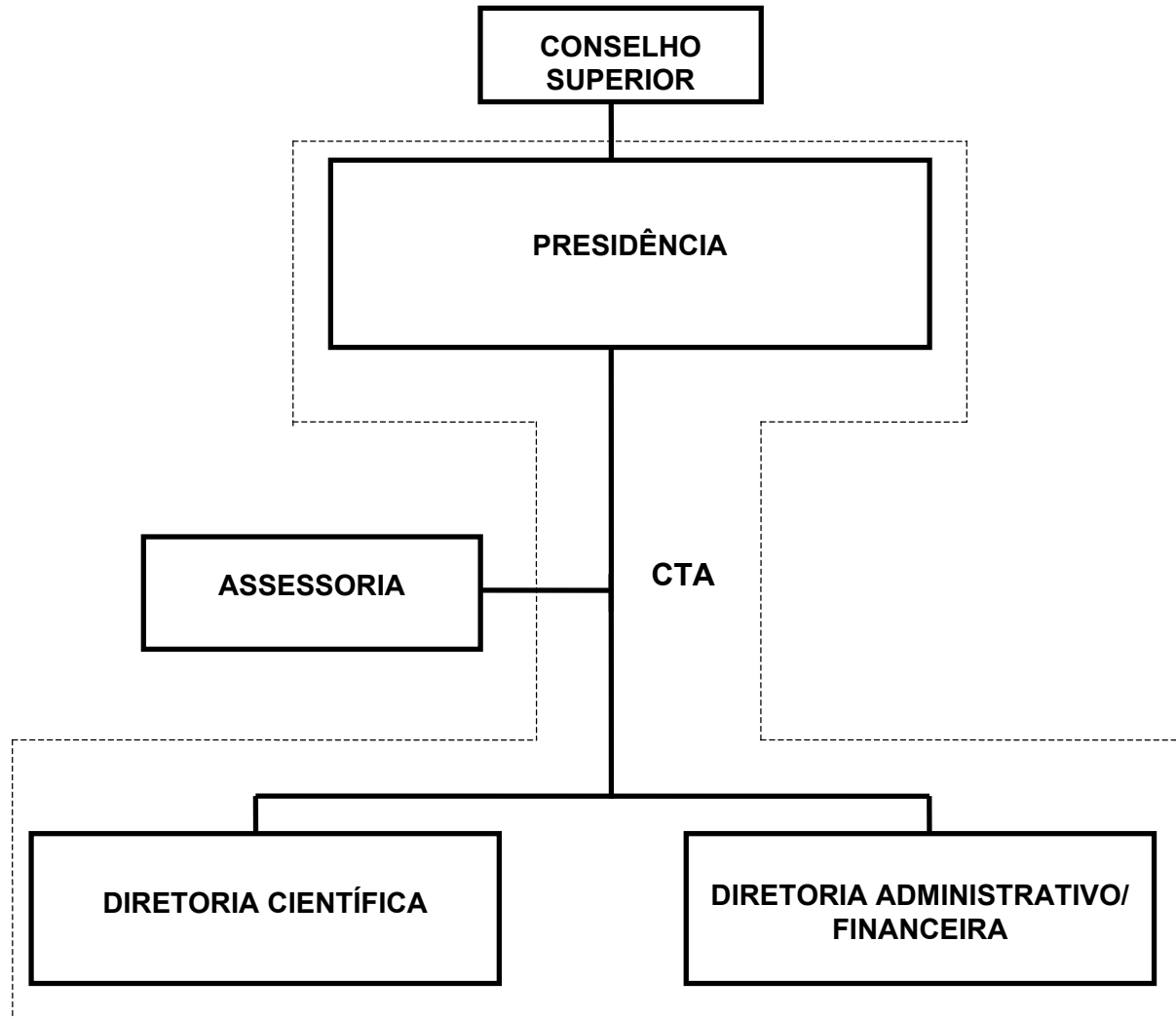

BASE LEGAL

CONSTITUIÇÃO ESTADUAL DE 03 DE OUTUBRO DE 1989, ART. 236.
LEI NR. 4.920, DE 31 DE DEZEMBRO DE 1964.
LEI NR. 5.788, DE 07 DE JULHO DE 1969.
LEI COMPLEMENTAR NR. 9.103, DE 08 DE JULHO DE 1990.
DECRETO NR. 17.280, DE 24 DE ABRIL DE 1965.
DECRETO NR. 19.805, DE 13 DE AGOSTO DE 1969.
DECRETO NR. 34.579, DE 23 DE DEZEMBRO DE 1992
DECRETO NR. 35.808, DE 31 DE JANEIRO DE 1995.

PRINCIPAIS ATRIBUIÇÕES

- CUSTEAR, TOTAL E PARCIALMENTE, PROJETOS DE PESQUISA, INDIVIDUAIS OU INSTITUCIONAIS, OFICIAIS OU PARTICULARES;
- CUSTEAR PARCIALMENTE A INSTALAÇÃO DE NOVAS UNIDADES DE PESQUISA OFICIAIS E DE INSTITUIÇÕES PARTICULARES QUE NÃO VISEM LUCROS;
- FISCALIZAR A APLICAÇÃO DOS AUXÍLIOS CONCEDIDOS;
- MANTER E PUBLICAR PERIODICAMENTE UM CADASTRO DAS UNIDADES DE PESQUISA EXISTENTES DENTRO DO ESTADO, DESTACANDO SEU PESSOAL E INSTALAÇÕES;
- MANTER UM CADASTRO DAS PESQUISAS SOB SEU AMPARO E DAS DEMAIS NO ESTADO, QUE DEVERA SER DIVULGADO A INTERVALOS REGULARES;
- PROMOVER PERIODICAMENTE ESTUDOS SOBRE A SITUAÇÃO DA PESQUISA NO RIO GRANDE DO SUL E NO BRASIL, IDENTIFICANDO OS CAMPOS QUE DEVAM RECEBER PRIORIDADE DE APOIO COM VISTAS AO PROGRESSO DO ESTADO E DO PAÍS OU COMO CONTRIBUIÇÃO AO PROGRESSO DA CIÊNCIA EM BENEFÍCIO GERAL DA HUMANIDADE;
- PROMOVER O INTERCÂMBIO DE PESQUISADORES NACIONAIS E ESTRANGEIROS, ATRAVÉS DA CONCESSÃO OU COMPLEMENTAÇÃO DE BOLSAS DE ESTUDO OU PESQUISA, NO PAÍS E EXTERIOR;
- PROMOVER OU SUBVENCIONAR A PUBLICAÇÃO DOS RESULTADOS DAS PESQUISAS;
- CUSTEAR PROGRAMAS DE TREINAMENTO E FORMAÇÃO DE RECURSOS HUMANOS;
- FOMENTAR O ENSINO VOLTADO AO DESENVOLVIMENTO CIENTÍFICO E TECNOLÓGICO DO ESTADO;
- ESTIMULAR A FORMAÇÃO OU ATUALIZAÇÃO DE ACERVOS BIBLIOGRÁFICOS OU DE MEIOS ELETRÔNICOS DE ARMAZENAMENTO DE INFORMAÇÕES OU CONHECIMENTO CIENTÍFICO.

RELAÇÃO DOS PROJETOS/ATIVIDADES

CONSTRUÇÃO DA SEDE PRÓPRIA
PUBLICIDADE
APOIO ADMINISTRATIVO
FOMENTO A FORMAÇÃO DE RECURSOS HUMANOS.
FOMENTO A PESQUISA.
FOMENTO A PESQUISA - CP

ESPECIFICAÇÃO (FONTE RECURSO / MODALIDADE)	CATEGORIAS ECONÔMICAS E GRUPOS DE DESPESAS						TOTAL
	3-DESPESAS CORRENTES			4-DESPESAS DE CAPITAL			
	1-Pessoal e Encargos Sociais	2-Juros e Enc. da Dívida	3-Outras Desp. Correntes	4-Investimentos	5-Inversões Financeiras	6-Amortização da Dívida	
TESOURO	1.022.417		119.220.308				120.242.725
TESOURO-LIVRES	1.022.417		469.385				1.491.802
90 APLICACOES DIRETAS	1.022.417		469.385				1.491.802
TESOURO-VINCULADOS PELA CONSTITUICAO			118.750.923				118.750.923
90 APLICACOES DIRETAS			118.750.923				118.750.923
PROPRIOS DA FUNDACAO				965.000			965.000
90 APLICACOES DIRETAS				965.000			965.000
CONVENIOS			2.214.499				2.214.499
90 APLICACOES DIRETAS			2.214.499				2.214.499
TOTAIS	1.022.417		121.434.807	965.000			123.422.224

ESPECIFICAÇÃO (FUNTE RECURSO / MODALIDADE)	Classific. Funcional	CATEGORIAS ECONÔMICAS E GRUPOS DE DESPESAS						TOTAL
		3-DESPESAS CORRENTES			4-DESPESAS DE CAPITAL			
		1-Pessoal e Enc. Sociais	2-Juros e Enc. da Dívida	3-Outras Desp. Correntes	4-Investim.	5-Inversões Financeiras	6-Amortização da Dívida	
(F) 0049 - MODERNIZACAO DA INFRA-ESTRUTURA EM C & T 4331 - FOMENTO A FORMACAO DE RECURSOS HUMANOS.	19.0571			15.000.000				15.000.000
TESOURO-VINCULADOS PELA CONSTITUICAO 90 APLICACOES DIRETAS CONCEDER BOLSAS DE ESTUDO TECNICO E CIENTIFICO.				15.000.000				15.000.000
Quantidade: 1850 Un.Medida: Unidade Produto: Bolsas de estudo concedidas.				15.000.000				15.000.000
4332 - FOMENTO A PESQUISA.	19.0571			103.581.206				103.581.206
CONVENIOS				2.214.499				2.214.499
90 APLICACOES DIRETAS				2.214.499				2.214.499
TESOURO-VINCULADOS PELA CONSTITUICAO				101.366.707				101.366.707
90 APLICACOES DIRETAS				101.366.707				101.366.707
FINANCIAR (CONCESSAO) DE AUXILIOS A PESQUISADORES VINCULADOS A INSTITUICOES DE ENSINO, CENTROS DE PESQUISA, ORGAOS PUBLICOS E SETOR EMPRESARIAL.								
Quantidade: 1500 Un.Medida: Unidade. Produto: Auxilios concedidos.								
7138 - FOMENTO A PESQUISA - CP	19.0571			2.384.216				2.384.216
TESOURO-VINCULADOS PELA CONSTITUICAO				2.384.216				2.384.216
90 APLICACOES DIRETAS				2.384.216				2.384.216
FINANCIAR E CONCEDER AUXILIO A PESQUISADORES VINCULADOS A INSTITUICOES DE ENSINO, CENTROS DE PESQUISA, ORGAOS PUBLICOS E SETOR EMPRESARIAL.								
Quantidade: Un.Medida: Unidade. Produto: Auxilios concedidos								
	TOTAL PROGRAMA			120.965.422				120.965.422
(G) 0141 - APOIO ADMINISTRATIVO - FUNDACOES E AUTARQUIAS 3145 - CONSTRUCAO DA SEDE PROPRIA	19.0122					850.100		850.100
PROPRIOS DA FUNDACAO						850.100		850.100
90 APLICACOES DIRETAS						850.100		850.100
CONSTRUIR A SEDE PROPRIA E CRIAR O SISTEMA DE INFORMATICA.								
Quantidade: 1 Un.Medida: Unidade Produto: CONSTRUCAO DA SEDE DA FAPERGS E CRIACAO DE UM SISTEMA DE INFORMATICA.								
4001 - PUBLICIDADE	19.0122			10.714				10.714
TESOURO-LIVRES				10.714				10.714

ESPECIFICAÇÃO (FONTE RECURSO / MODALIDADE)	Classific. Funcional	CATEGORIAS ECONÔMICAS E GRUPOS DE DESPESAS						TOTAL
		3-DESPESAS CORRENTES			4-DESPESAS DE CAPITAL			
		1-Pessoal e Enc. Sociais	2-Juros e Enc. da Dívida	3-Outras Desp Correntes	4-Investim.	5-Inversões Financeiras	6-Amortização da Dívida	
90 APLICACOES DIRETAS PUBLICIDADE OBRIGATORIA E INSTITUCIONAL. Quantidade: 1 Un.Medida: Unidade Produto: Publicidade obrigatoria e institucional.				10.714				10.714
4240 - APOIO ADMINISTRATIVO	19.0122							
TESOURO-LIVRES		1.022.417		458.671	114.900			1.595.988
90 APLICACOES DIRETAS		1.022.417		458.671				1.481.088
PROPRIOS DA FUNDACAO					114.900			114.900
90 APLICACOES DIRETAS PROPICIAR CONDICOES OPERACIONAIS PARA O EXERCICIO DAS ATRIBUICOES AFETAS A INSTITUICAO. Quantidade: 1 Un.Medida: Unidade Produto: Manutencao das atividades da entidade.					114.900			114.900
TOTAL PROGRAMA		1.022.417		469.385	965.000			2.456.802
TOTAL ORGAO		1.022.417		121.434.807	965.000			123.422.224

FUNDAÇÃO DE CIÊNCIA E TECNOLOGIA

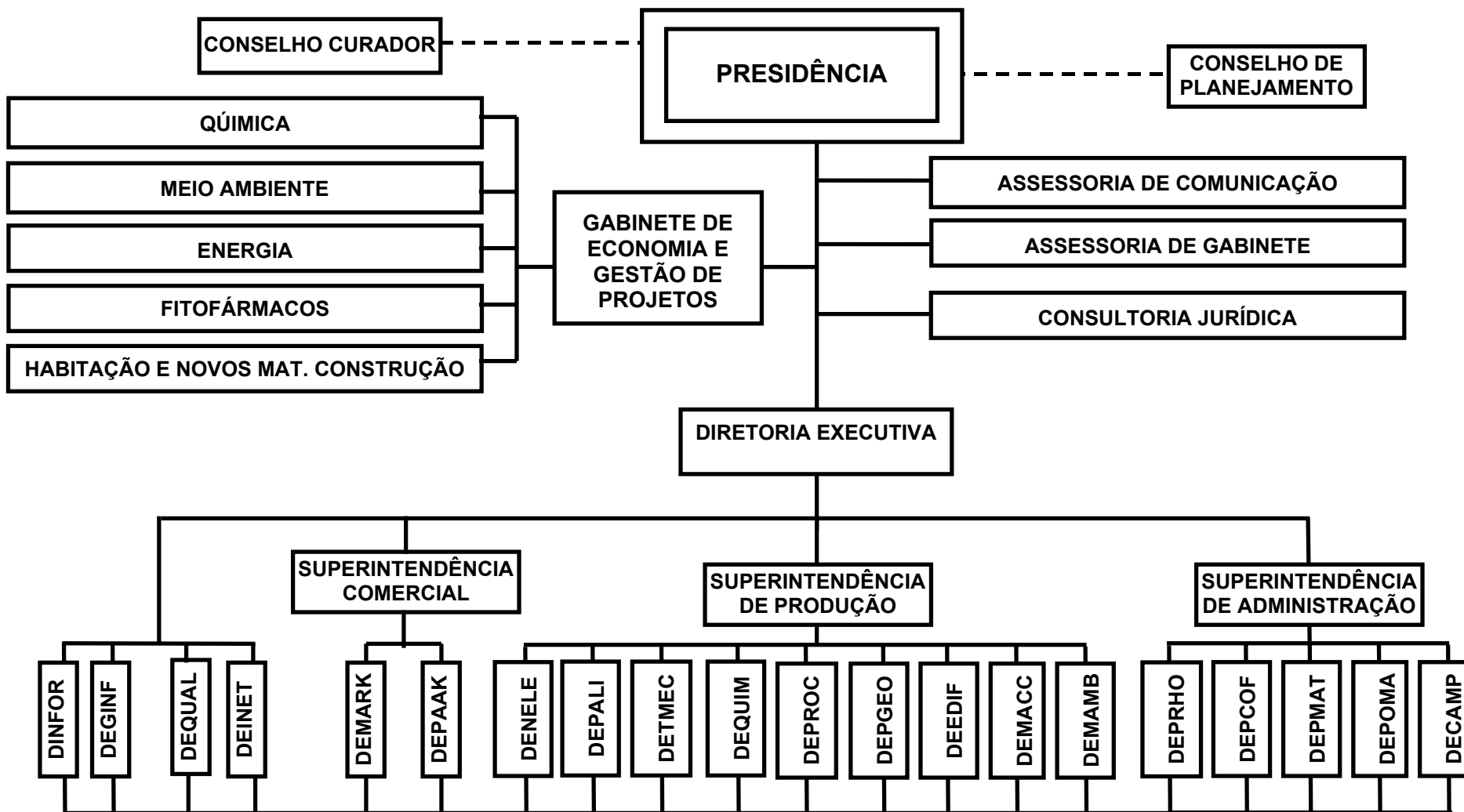

FUNDAÇÃO DE CIÊNCIA E TECNOLOGIA - CIENTEC

BASE LEGAL

LEI NR. 6.370, DE 06 DE JUNHO DE 1972.
LEI NR. 7.413, DE 25 DE NOVEMBRO DE 1980.
DECRETO NR. 21.874 DE 20 DE JULHO DE 1972.
DECRETO NR. 24.354 DE 30 DE DEZEMBRO DE 1975.
DECRETO NR. 35.808 DE 31 DE JANEIRO DE 1995.
RESOLUÇÃO N.003/004/005/006/PRESI/2003.

PRINCIPAIS ATRIBUIÇÕES

- PROMOVER E EXECUTAR MEDIDAS QUE PROPICIEM A EXPANSÃO DO DESENVOLVIMENTO TECNOLÓGICO DO ESTADO DO RIO GRANDE DO SUL;
- FUNCIONAR COMO LABORATÓRIO E CONSULTORIA TÉCNICA OFICIAIS DO ESTADO;
- PRESTAR SERVIÇOS E REALIZAR PESQUISAS TECNOLÓGICAS E DE APOIO AOS SETORES PRODUTIVOS E DE CIRCULAÇÃO;
- PROCEDER A ENSAIOS, TESTES E ANÁLISES DE MATERIAIS, CONTROLE DE QUALIDADE DE PRODUTOS, VISTÓRIAS, CONTROLE E TESTES DE CONSTRUÇÕES CIVIS E INSTALAÇÕES INDS., TESTES DE DESEMPENHO DE MAQ. E EQUIPAMENTOS;
- CONFERIR CERTIFICADOS DE QUALIDADE DE PRODUTOS INDUSTRIALIZADOS EM PADRÕES ESTABELECIDOS OU EXISTENTES;
- ORIENTAR E ASSISTIR A COMUNIDADE NA SOLUÇÃO DE PROBLEMAS TÉCNICOS QUANDO PERTINENTES AS ATIVIDADES DA INSTITUIÇÃO;
- CELEBRAR CONVENIOS, CONTRATOS, ACORDOS, AJUSTES, TERMOS DE COMPROMISSO OU PROTOCOLOS COM PESSOAS E ENTIDADES PÚBLICAS OU PRIVADAS;
- DESENVOLVER OUTRAS ATIVIDADES COMPATÍVEIS COM SUAS FINALIDADES.

RELAÇÃO DOS PROJETOS/ATIVIDADES

TRANSFERÊNCIA DE TECNOLOGIAS.
DESENVOLVIMENTO DE PRODUTOS E PROCESSOS.
MANUTENÇÃO E OPERAÇÃO DAS INCUBADORAS
PARQUE TECNOLÓGICO DA RMPA.(ÁREA INDUSTRIAL)
APOIO ADMINISTRATIVO - CIENTEC
PUBLICIDADE
AVALIAÇÃO DA QUALIDADE DE INSUMOS, PRODUTOS E PROCESSOS INDUSTRIAIS.
PAGAMENTOS DE PRECATORIOS

ESPECIFICAÇÃO (FONTE RECURSO / MODALIDADE)	CATEGORIAS ECONÔMICAS E GRUPOS DE DESPESAS						TOTAL
	3-DESPESAS CORRENTES			4-DESPESAS DE CAPITAL			
	1-Pessoal e Encargos Sociais	2-Juros e Enc. da Dívida	3-Outras Desp. Correntes	4-Investimentos	5-Inversões Financeiras	6-Amortização da Dívida	
TESOURO	15.432.147						15.432.147
TESOURO-LIVRES	15.432.147						15.432.147
90 APLICACOES DIRETAS	15.432.147						15.432.147
PROPRIOS DA FUNDACAO	450.000		6.300.000	950.000			7.700.000
50 TRANSF. INST. PRIV. S/FINS L			243.000				243.000
90 APLICACOES DIRETAS	450.000		6.057.000	950.000			7.457.000
CONVENIOS			933.950	1.173.085			2.107.035
50 TRANSF. INST. PRIV. S/FINS L			200.002				200.002
90 APLICACOES DIRETAS			733.948	1.173.085			1.907.033
TOTAIS	15.882.147		7.233.950	2.123.085			25.239.182

ESPECIFICAÇÃO (FUNTE RECURSO / MODALIDADE)	Classific. Funcional	CATEGORIAS ECONÔMICAS E GRUPOS DE DESPESAS						TOTAL
		3-DESPESAS CORRENTES			4-DESPESAS DE CAPITAL			
		1-Pessoal e Enc. Sociais	2-Juros e Enc. da Dívida	3-Outras Desp Correntes	4-Investim.	5-Inversões Financeiras	6-Amortização da Dívida	
(O) 0026 - SENTENÇAS JUDICIARIAS 4489 - PAGAMENTOS DE PRECATORIOS	28.0061							
TESOURO-LIVRES		337.147						337.147
90 APLICACOES DIRETAS		337.147						337.147
EFETUAR PAGAMENTO DE PRECATORIOS DECORRENTES DE SENTENÇAS JUDICIARIAS REFERENTES AS ACOES TRABALHISTAS AJUIZADAS CONTRA A CIENTEC.								
Quantidade: 8 Un.Medida: Acao Produto: Pagamento								
TOTAL PROGRAMA		337.147						337.147
(F) 0054 - APORTE TECNOLÓGICO A INOVAÇÃO EMPRESARIAL 3174 - TRANSFERENCIA DE TECNOLOGIAS.	19.0572							
TESOURO-LIVRES		2.856.000		600.950	193.000			3.649.950
90 APLICACOES DIRETAS		2.856.000						2.856.000
PROPRIOS DA FUNDACAO				140.000	115.000			255.000
50 TRANSF.INST.PRIV.S/FINS L				43.000				43.000
90 APLICACOES DIRETAS				97.000	115.000			212.000
CONVENIOS				460.950	78.000			538.950
50 TRANSF.INST.PRIV.S/FINS L				200.002				200.002
90 APLICACOES DIRETAS				260.948	78.000			338.948
TRANSFERIR TECNOLOGIA PARA AS EMPRESAS NO ESTADO, A PARTIR DOS ESTUDOS DE P&D DESENVOLVIDOS PELOS INSTITUTOS DE PESQUISA, OS QUAIS SOMENTE GERAM EFEITOS POSITIVOS PARA A SOCIEDADE QUANDO OCORRE A INOVAÇÃO. ESTA É EFETUADA EXCLUSIVAMENTE PELAS EMPRESAS, QUANDO INCORPORAM OS CONHECIMENTOS GERADOS PELA P&D EM SEUS PROCESSOS DE PRODUÇÃO.								
Quantidade: 3 Un.Medida: Contrato Produto: Tecnologia transferida.								
3176 - DESENVOLVIMENTO DE PRODUTOS E PROCESSOS.	19.0572							
TESOURO-LIVRES		1.428.000		566.000	472.085			2.466.085
90 APLICACOES DIRETAS		1.428.000						1.428.000
PROPRIOS DA FUNDACAO				193.000	99.000			292.000
90 APLICACOES DIRETAS				193.000	99.000			292.000
CONVENIOS				373.000	373.085			746.085
90 APLICACOES DIRETAS				373.000	373.085			746.085
INCENTIVAR A PROMOÇÃO DE INOVAÇÕES, RADICAIS OU INCREMENTAIS.PARA QUE OS SISTEMAS FABRIS EVOLUAM E SE TORNEM CADA VEZ MAIS COMPETITIVOS, ABRANGENDO VARIAS AREAS DE CONHECIMENTO, TAIS COMO O DESIGN, A PROTOTI PÁGEM E A ENGENHARIA DE MATERIAS. ASSIM COMO A EXECUCAO DE PESQUISAS QUE VISAM ADEQUAR PROCESSOS AS MATERIAS PRIMAS REGIONAIS EXISTENTES OU MESMO DESENVOLVER NOVOS PROCESSOS.								
Quantidade: 3 Un.Medida: PRODUTO E PROCESSO Produto: PRODUTO E PROCESSO DESENVOLVIDO OU OTIMIZADO.								

ESPECIFICAÇÃO (FUNTE RECURSO / MODALIDADE)	Classific. Funcional	CATEGORIAS ECONÔMICAS E GRUPOS DE DESPESAS					TOTAL
		3-DESPESAS CORRENTES			4-DESPESAS DE CAPITAL		
		1-Pessoal e Enc. Sociais	2-Juros e Enc. da Dívida	3-Outras Desp Correntes	4-Investim.	5-Inversões Financeiras	
	TOTAL PROGRAMA	4.284.000		1.166.950	665.085		6.116.035
(F) 0055 - INFRA-ESTRUTURA E SUPORTE TECNOLÓGICO PARA A CRIAÇÃO DE EMPRESAS DE BASE TECNOLÓGICA							
3178 - MANUTENÇÃO E OPERAÇÃO DAS INCUBADORAS	19.0661	700.000		130.000	10.000		840.000
TESOURO-LIVRES		700.000					700.000
90 APLICAÇÕES DIRETAS		700.000					700.000
PROPRÍOS DA FUNDAÇÃO				30.000	10.000		40.000
90 APLICAÇÕES DIRETAS				30.000	10.000		40.000
CONVENIOS				100.000			100.000
90 APLICAÇÕES DIRETAS				100.000			100.000
ESTIMULAR O EMPREENDEDORISMO, E CRIAR CONDIÇÕES PARA O SURGIMENTO DE BOAS PROPOSTAS DE PLANOS DE NEGÓCIOS, TRANSFORMANDO-OS EM EMPRESAS SÓLIDAS QUE OFERTEM BENS E/OU SERVIÇOS, COM QUALIDADE, À SOCIEDADE GAÚCHA.							
Quantidade: 9 Un.Medida: Numero Produto: Empresas graduadas, isto é, que tenham se desenvolvido dentro da incubadora, ou pelo menos com o apoio desta.							
3462 - PARQUE TECNOLÓGICO DA RMPA.(ÁREA INDUSTRIAL)	19.0661			187.000	943.000		1.130.000
PROPRÍOS DA FUNDAÇÃO				187.000	221.000		408.000
90 APLICAÇÕES DIRETAS				187.000	221.000		408.000
CONVENIOS					722.000		722.000
90 APLICAÇÕES DIRETAS					722.000		722.000
CRIAR UMA INFRA-ESTRUTURA, COMPOSTA DE OBRAS E SERVIÇOS, QUE TRANSFORME O ATUAL CAMPUS DA CIENTEC, EM CACHOEIRINHA, NUM VERDADEIRO "HABITAT DE CONHECIMENTO" CAPAZ DE ATRAIR EMPRESAS COM RELATIVA DENSIDADE TECNOLÓGICA, BEM COMO LABORATÓRIOS DE UNIVERSIDADES E INDÚSTRIAS, PARA NELE SE LOCALIZAREM.							
Quantidade: 5 Un.Medida: Percentagem Produto: Obras civis concluídas.							
	TOTAL PROGRAMA	700.000		317.000	953.000		1.970.000
(F) 0056 - SUPORTE TECNOLÓGICO A COMPETITIVIDADE EMPRESARIAL							
4459 - AVALIAÇÃO DA QUALIDADE DE INSUMOS, PRODUTOS E PROCESSOS INDUSTRIAIS.	19.0572	6.282.000		856.000	165.000		7.303.000
TESOURO-LIVRES		6.282.000					6.282.000
90 APLICAÇÕES DIRETAS		6.282.000					6.282.000
PROPRÍOS DA FUNDAÇÃO				856.000	165.000		1.021.000
90 APLICAÇÕES DIRETAS				856.000	165.000		1.021.000
EXECUTAR SERVIÇOS DE ANÁLISES, TESTES E ENSAIOS LABORATORIAIS PARA EMPRESAS INDUSTRIAIS, OBJETIVANDO MELHORAR A QUALIDADE DOS PRODUTOS FABRICADOS NO ESTADO, CONTRIBUINDO PARA ELEVAR O GRAU DE COMPETITIVIDADE DE NOSSO PARQUE INDUSTRIAL.							

ESPECIFICAÇÃO (FONTE RECURSO / MODALIDADE)	Classific. Funcional	CATEGORIAS ECONÔMICAS E GRUPOS DE DESPESAS						TOTAL
		3-DESPESAS CORRENTES			4-DESPESAS DE CAPITAL			
		1-Pessoal e Enc. Sociais	2-Juros e Enc. da Dívida	3-Outras Desp Correntes	4-Investim.	5-Inversões Financeiras	6-Amortização da Dívida	
Quantidade: 13500 Un.Medida: Numero Produto: Laudos emitidos.								
	TOTAL PROGRAMA	6.282.000		856.000	165.000			7.303.000
(G) 0141 - APOIO ADMINISTRATIVO - FUNDACOES E AUTARQUIAS								
4014 - APOIO ADMINISTRATIVO - CIENTEC	19.0122	4.279.000		4.830.000	340.000			9.449.000
TESOURO-LIVRES		3.829.000						3.829.000
90 APLICACOES DIRETAS		3.829.000						3.829.000
PROPRIOS DA FUNDACAO		450.000		4.830.000	340.000			5.620.000
50 TRANSF.INST.PRIV.S/FINS L				200.000				200.000
90 APLICACOES DIRETAS		450.000		4.630.000	340.000			5.420.000
PROMOVER O APOIO LOGISTICO AOS PROJETOS DE P&D E PRESTAR SUPORTE AS DEMAIS ATIVIDADES DA CIENTEC.								
Quantidade: 1 Un.Medida: Unidade Produto: Apoio prestado								
4017 - PUBLICIDADE	19.0131			64.000				64.000
PROPRIOS DA FUNDACAO				64.000				64.000
90 APLICACOES DIRETAS				64.000				64.000
DIVULGAR OS SERVICOS TECNOLOGICOS, AREAS DE ATUACAO EM P&D EXIS- TENTES NA CIENTEC, AOS CLIENTES E A SOCIEDADE EM GERAL.								
Quantidade: 50 Un.Medida: Numero Produto: Divulgacao institucional.								
	TOTAL PROGRAMA	4.279.000		4.894.000	340.000			9.513.000
	TOTAL ORGAO	15.882.147		7.233.950	2.123.085			25.239.182

FUNDAÇÃO ESTADUAL DE PESQUISA AGROPECUÁRIA

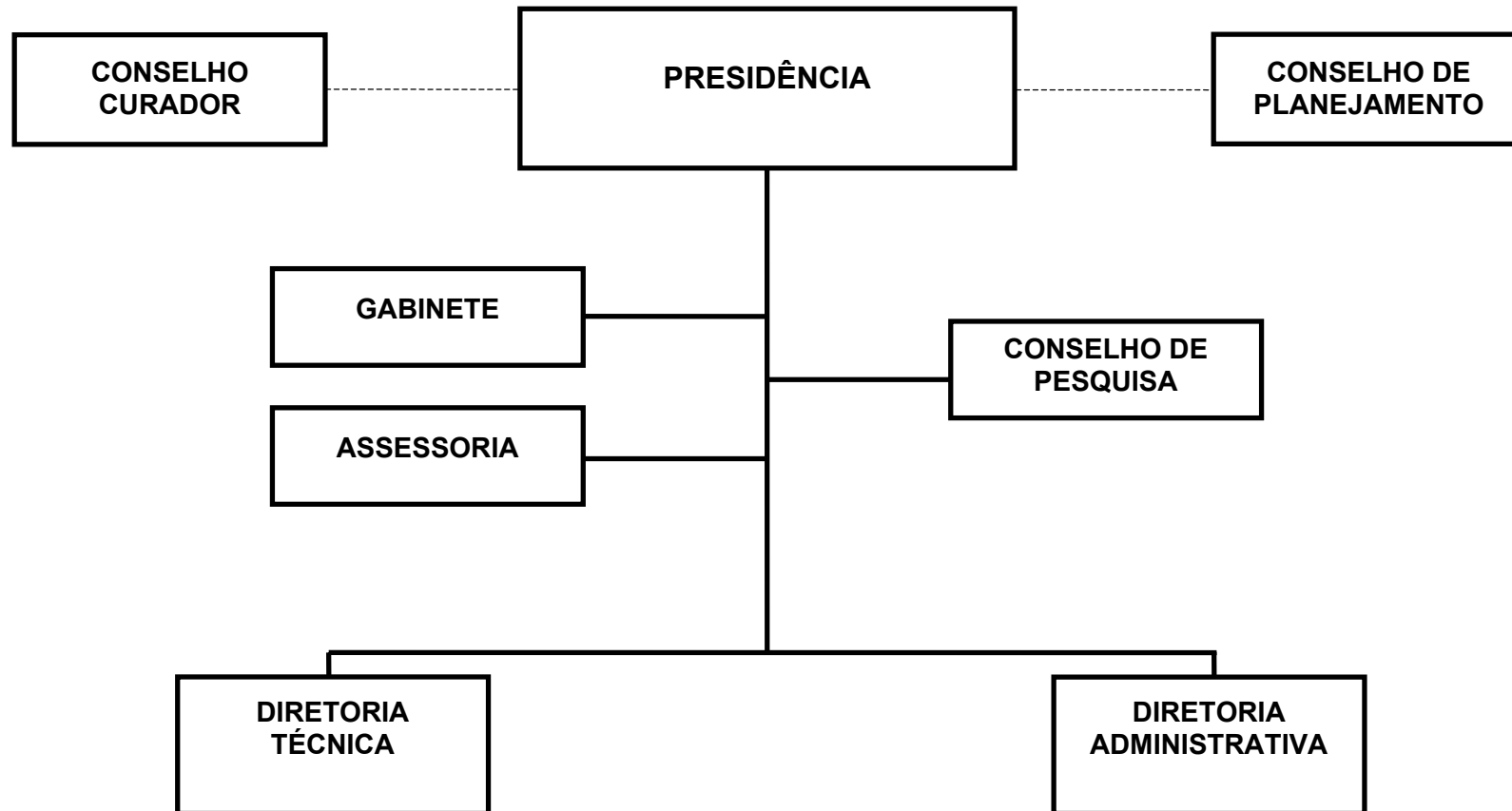

FUNDAÇÃO ESTADUAL DE PESQUISA AGROPECUÁRIA - FEPAGRO

BASE LEGAL

LEI NR. 10.096, DE 31 DE JANEIRO DE 1994.
DECRETO NR. 35.240, DE 09 DE MAIO DE 1994.
DECRETO NR. 35.286, DE 08 DE JUNHO DE 1994.
DECRETO NR. 35.808, DE 31 DE JANEIRO DE 1995.
LEI NR. 11.630, DE 15 DE MAIO DE 2001.

PRINCIPAIS ATRIBUIÇÕES

- IMPLANTAR A POLÍTICA DE PESQUISA E DIFUSÃO DE TECNOLOGIA AGROPECUÁRIA;
- ESTIMULAR, PLANEJAR, PROMOVER E EXECUTAR PROJETOS E PROGRAMAS DE PESQUISA AGROPECUÁRIA;
- PARTICIPAR DA FORMAÇÃO, ORIENTAÇÃO, COORDENAÇÃO E EXECUÇÃO DA POLÍTICA AGROPECUÁRIA DO ESTADO, BEM COMO PROGRAMAR E DESENVOLVER PESQUISAS EM COOPERAÇÃO COM INSTITUIÇÕES PRIVADAS OU PÚBLICAS;
- PRESTAR SERVIÇOS A QUALQUER ENTIDADE PÚBLICA OU PRIVADA E PESSOAS FÍSICAS, MEDIANTE PRÉVIO AJUSTE;
- PRODUZIR, DIFUNDIR E PRESERVAR MATERIAL GENÉTICO E BÁSICO DE ESPÉCIES VEGETAIS E ANIMAIS, BEM COMO PRODUTOS IMUNOBIOLÓGICOS NECESSÁRIOS AO DESENVOLVIMENTO AGROPECUÁRIO;
- PESQUISAR AS ÁREAS DE SANIDADE ANIMAL, VEGETAL E MEIO AMBIENTE.
- EXECUÇÃO DAS PEÇAS PUBLICITÁRIAS DA FEPAGRO.

RELAÇÃO DOS PROJETOS/ATIVIDADES

QUALIDADE DA PRODUÇÃO AGROPECUÁRIO NO RS.
IMPLANTAÇÃO DO LABORATÓRIO DE BIOSSEGURANÇA
IMPLANTAÇÃO DO SISTEMA DE REDE AGROMETEOROLÓGICA
GERAÇÃO DE TECNOLOGIA EM PRODUÇÃO ANIMAL E VEGETAL
APOIO ADMINISTRATIVO - FEPAGRO
REESTRUTURAÇÃO DOS CENTROS DE PESQUISA
CAPACITAÇÃO DE RECURSOS HUMANOS DA AGROPECUÁRIA GAÚCHA
PROCESSAR, ANALISAR E DIFUNDIR INFORMAÇÕES AGROMETEOROLÓGICAS
PUBLICIDADE E PROPAGANDA

ESPECIFICAÇÃO (FONTE RECURSO / MODALIDADE)	CATEGORIAS ECONÔMICAS E GRUPOS DE DESPESAS						TOTAL
	3-DESPESAS CORRENTES			4-DESPESAS DE CAPITAL			
	1-Pessoal e Encargos Sociais	2-Juros e Enc. da Dívida	3-Outras Desp. Correntes	4-Investimentos	5-Inversões Financeiras	6-Amortização da Dívida	
TESOURO	2.287.915		1.294.776	439.000			4.021.691
TESOURO-LIVRES	2.287.915		1.294.776	439.000			4.021.691
90 APLICACOES DIRETAS	2.287.915		1.294.776	439.000			4.021.691
PROPRIOS DA FUNDACAO			1.184.001	100.000			1.284.001
90 APLICACOES DIRETAS			1.184.001	100.000			1.284.001
CONVENIOS			850.950	306.050			1.157.000
90 APLICACOES DIRETAS			850.950	306.050			1.157.000
TOTAIS	2.287.915		3.329.727	845.050			6.462.692

ESPECIFICAÇÃO (FUNTE RECURSO / MODALIDADE)	Classific. Funcional	CATEGORIAS ECONÔMICAS E GRUPOS DE DESPESAS						TOTAL
		3-DESPESAS CORRENTES			4-DESPESAS DE CAPITAL			
		1-Pessoal e Enc. Sociais	2-Juros e Enc. da Dívida	3-Outras Desp Correntes	4-Investim.	5-Inversões Financeiras	6-Amortização da Dívida	
(F) 0063 - MODERNIZACAO TECNOLOGICA DA AGROPECUARIA GAUCHA 3207 - QUALIDADE DA PRODUCAO AGROPECUARIO NO RS.	19.0304							
TESOURO-LIVRES				125.000	43.500			168.500
90 APLICACOES DIRETAS				115.000	43.500			158.500
PROPRIOS DA FUNDACAO				115.000	43.500			158.500
90 APLICACOES DIRETAS				10.000				10.000
PROMOVER ACOES DE ATUALIZACAO TECNOLOGICA E AMPLIACAO DA INFRA-ESTRUTURA, SERVICOS LABORATORIAIS OFICIAIS PRESTADOS A AGROPECUARIA ESTADUAL.				10.000				10.000
Quantidade: 7000 Un.Medida: Unidade Produto: Analises laboratoriais								
4373 - REESTRURACAO DOS CENTROS DE PESQUISA	19.0602							
TESOURO-LIVRES				200.000	171.500			371.500
90 APLICACOES DIRETAS				150.000	151.500			301.500
PROPRIOS DA FUNDACAO				150.000	151.500			301.500
90 APLICACOES DIRETAS				50.000	20.000			70.000
CAPACITAR OS CENTROS DE PESQUISA DA FEPAGRO PARA MELHOR ATENDER AS DEMANDAS DAS CADEIAS PRODUTIVAS DA AGROPECUARIA GAUCHA.				50.000	20.000			70.000
Quantidade: 12 Un.Medida: UNIDADE Produto: TECNOLOGIA GERADA								
4375 - CAPACITACAO DE RECURSOS HUMANOS DA AGROPECUARIA GAUCHA	19.0573							
TESOURO-LIVRES				35.000				35.000
90 APLICACOES DIRETAS				10.000				10.000
PROPRIOS DA FUNDACAO				10.000				10.000
90 APLICACOES DIRETAS				25.000				25.000
ESTRUTURAR OS CENTROS DE PESQUISA DA FEPAGRO PARA ATENDER AS DEMANDAS DE CAPACITACAO E TREINAMENTO EM TECNOLOGIAS AGROPECUARIAS.				25.000				25.000
Quantidade: 2000 Un.Medida: Unidade Produto: Pessoa capacitada								
	TOTAL PROGRAMA			360.000	215.000			575.000
(F) 0064 - PROGRAMA INSTITUCIONAL DE PESQUISA DA FEPAGRO 4170 - GERACAO DE TECNOLOGIA EM PRODUCAO ANIMAL E VEGETAL	19.0571							
TESOURO-LIVRES				2.317.727	356.050			2.673.777
90 APLICACOES DIRETAS				666.776				666.776
PROPRIOS DA FUNDACAO				666.776				666.776
90 APLICACOES DIRETAS				800.001	50.000			850.001
90 APLICACOES DIRETAS				800.001	50.000			850.001

ESPECIFICAÇÃO (FUNTE RECURSO / MODALIDADE)	Classific. Funcional	CATEGORIAS ECONÔMICAS E GRUPOS DE DESPESAS					TOTAL
		3-DESPESAS CORRENTES			4-DESPESAS DE CAPITAL		
		1-Pessoal e Enc. Sociais	2-Juros e Enc. da Dívida	3-Outras Desp Correntes	4-Investim.	5-Inversões Financeiras	
CONVENIOS				850.950	306.050		1.157.000
90 APLICACOES DIRETAS				850.950	306.050		1.157.000
RESPONDER, POR MEIO DOS 249 PROJETOS DE PESQUISA, AS DEMANDAS EM CIENCIA E TECNOLOGIA AGROPECUARIA NAS AREAS DE RECURSOS NATURAIS, QUALIDADE AMBIENTAL, RECURSOS GENETICOS E SISTEMAS DE PRODUCAO EM GRAOS, FRUTAS, HORTALICAS, FLORESTAS, PLANTAS MEDICINAIS, ZOOTECNIA E SANIDADE ANIMAL.							
Quantidade: 4 Un.Medida: Unidade Produto: TECNOLOGIA EM AGROPECUARIA DESENVOLVIDA							
	TOTAL PROGRAMA			2.317.727	356.050		2.673.777
(F) 0065 - SELO GAUCHO DE SANIDADE ANIMAL							
3209 - IMPLANTACAO DO LABORATORIO DE BIOSSEGURANCA	20.0604			56.000	110.000		166.000
TESOURO-LIVRES				30.000	110.000		140.000
90 APLICACOES DIRETAS				30.000	110.000		140.000
PROPRIOS DA FUNDACAO				26.000			26.000
90 APLICACOES DIRETAS				26.000			26.000
ELABORAR PROJETO TECNICO E IMPLANTACAO DO LABORATORIO, CONFORME AS EXIGENCIAS INTERNACIONAIS E NACIONAIS DE BIOSSEGURANCA.							
Quantidade: 25 Un.Medida: % Produto: Laboratorio implantado							
	TOTAL PROGRAMA			56.000	110.000		166.000
(F) 0066 - SISTEMA GAUCHO DE INFOMACOES AGROMETEOROLOGICAS							
3210 - IMPLANTACAO DO SISTEMA DE REDE AGROMETEOROLOGICA	20.0571			109.000	134.000		243.000
TESOURO-LIVRES				42.000	134.000		176.000
90 APLICACOES DIRETAS				42.000	134.000		176.000
PROPRIOS DA FUNDACAO				67.000			67.000
90 APLICACOES DIRETAS				67.000			67.000
ADQUIRIR, INSTALAR E AFERIR AS ESTACOES METEOROLOGICAS AUTOMATICAS NOS CENTROS DE PESQUISA DA FEPAGRO SELECIONADOS.							
Quantidade: 50 Un.Medida: PUBLICACOES EFETIVADAS Produto: Boletins meteorologicos decendiais e mensais indicacoes tecnicas agropecuarias zoneamento agricola							
4376 - PROCESSAR, ANALISAR E DIFUNDIR INFORMACOES AGROMETEOROLOGICAS	20.0571			28.000			28.000
PROPRIOS DA FUNDACAO				28.000			28.000
90 APLICACOES DIRETAS				28.000			28.000
MONTAR A ESTRUTURA DE RECEPCAO CENTRAL DE DADOS.							
Quantidade: 36 Un.Medida: Unidade Produto: BOLETINS AGROMETEOROLOGICOS DIVULGADOS							

ESPECIFICAÇÃO (FONTE RECURSO / MODALIDADE)	Classific. Funcional	CATEGORIAS ECONÔMICAS E GRUPOS DE DESPESAS						TOTAL
		3-DESPESAS CORRENTES			4-DESPESAS DE CAPITAL			
		1-Pessoal e Enc. Sociais	2-Juros e Enc. da Dívida	3-Outras Desp Correntes	4-Investim.	5-Inversões Financeiras	6-Amortização da Dívida	
	TOTAL PROGRAMA			137.000		134.000		271.000
(G) 0141 - APOIO ADMINISTRATIVO - FUNDACOES E AUTARQUIAS								
4172 - APOIO ADMINISTRATIVO - FEPAGRO	04.0122	2.287.915		444.000		30.000		2.761.915
TESOURO-LIVRES		2.287.915		266.000				2.553.915
90 APLICACOES DIRETAS		2.287.915		266.000				2.553.915
PROPRIOS DA FUNDACAO				178.000		30.000		208.000
90 APLICACOES DIRETAS				178.000		30.000		208.000
APOIAR ACOES DE CARATER ADMINISTRATIVO DA FUNDACAO.								
Quantidade: 1 Un.Medida: Unidade Produto: Apoio prestado.								
4515 - PUBLICIDADE E PROPAGANDA	19.0122			15.000				15.000
TESOURO-LIVRES				15.000				15.000
90 APLICACOES DIRETAS				15.000				15.000
DIVULGAR AS ACOES DA PESQUISA, SERVICOS E PRODUCAO DA FEPAGRO.								
Quantidade: Un.Medida: Unidade Produto: Divulgacao da intituciao								
	TOTAL PROGRAMA	2.287.915		459.000		30.000		2.776.915
	TOTAL ORGAO	2.287.915		3.329.727		845.050		6.462.692



GOVERNO DO ESTADO DO RIO GRANDE DO SUL
SECRETARIA DA COORDENAÇÃO E PLANEJAMENTO

CONSELHO ESTADUAL DE EDUCACAO

27.01 – CONSELHO ESTADUAL DE EDUCACAO

CONSELHO ESTADUAL DE EDUCAÇÃO

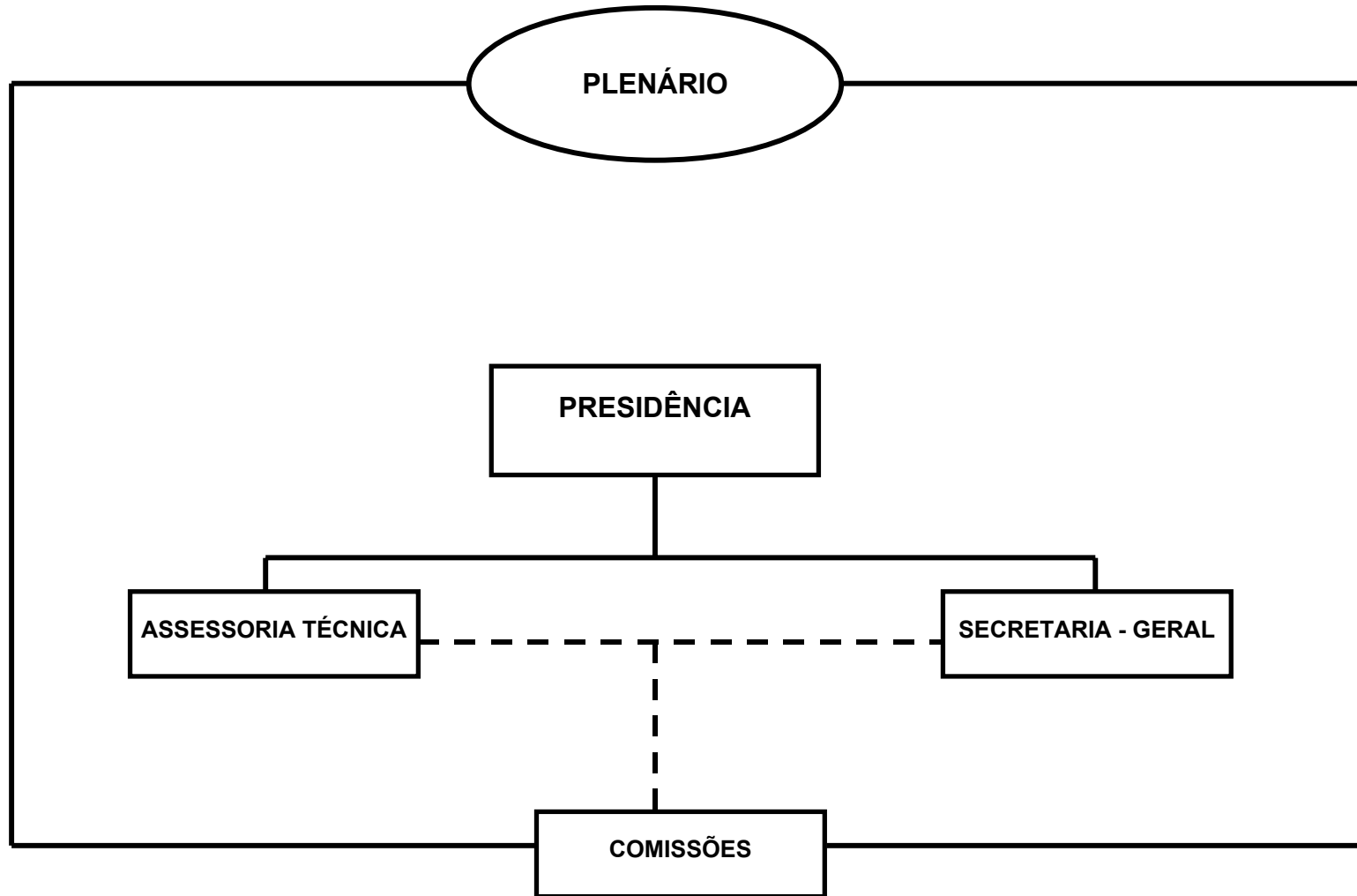

CONSELHO ESTADUAL DE EDUCACAO

BASE LEGAL

CONSTITUICAO ESTADUAL, DE 03 DE OUTUBRO DE 1989, ARTIGO 207.
DECRETO-LEI NR. 1.163, DE 31 DE AGOSTO DE 1946.
LEI NR. 2.950, DE 08 DE OUTUBRO DE 1956.
LEI NR. 4.724, DE 10 DE JANEIRO DE 1964.
LEI NR. 7.490, DE 27 DE ABRIL DE 1981.
LEI NR. 9.672, DE 19 DE JUNHO DE 1992.
LEI NR. 10.591, DE 28 DE NOVEMBRO DE 1995.
LEI NR. 11.005, DE 19 DE AGOSTO DE 1997.
LEI NR. 11.452, DE 28 DE MARCO DE 2000.
DECRETO NR. 6.105, DE 25 DE FEVEREIRO DE 1935.
DECRETO NR. 27.474, DE 24 DE AGOSTO DE 1978.

PRINCIPAIS ATRIBUICOES

- ANALISAR RELATORIOS DA EXECUCAO FINANCEIRA DAS DESPESAS EM EDUCACAO;
- APROVAR OS PLANOS DE APLICACAO DOS RECURSOS DO SALARIO-EDUCACAO;
- AUTORIZAR O FUNCIONAMENTO DE INSTITUICOES DE ENSINO E DE SEUS CURSOS;
- EMITIR PARECER SOBRE O PLANO ESTADUAL DE EDUCACAO, ACOMPANHAR E ANALISAR SUA EXECUCAO;
- MANTER INTERCAMBIO COM CONSELHOS DE EDUCACAO;
- EMITIR PARECER SOBRE ASSUNTOS E QUESTOES DE NATUREZA PEDAGOGICA;
- ESTABELECE MEDIDAS QUE VISEM A EXPANSAO, CONSOLIDACAO E APERFEICAMENTO DO SISTEMA ESTADUAL DE ENSINO;E
- FIXAR NORMAS PARA O SISTEMA ESTADUAL DE ENSINO.

RELACAO DOS PROJETOS/ATIVIDADES

DESENVOLVIMENTO DAS ATIVIDADES-FIM DO CEED
MANUTENCAO DO CONSELHO ESTADUAL DE EDUCACAO

ESPECIFICAÇÃO (FONTE RECURSO / MODALIDADE)	CATEGORIAS ECONÔMICAS E GRUPOS DE DESPESAS						TOTAL
	3-DESPESAS CORRENTES			4-DESPESAS DE CAPITAL			
	1-Pessoal e Encargos Sociais	2-Juros e Enc. da Dívida	3-Outras Desp. Correntes	4-Investimentos	5-Inversões Financeiras	6-Amortização da Dívida	
TESOURO			250.000	50.000			300.000
TESOURO-VINCULADOS PELA CONSTITUICAO			250.000	50.000			300.000
90 APLICACOES DIRETAS			250.000	50.000			300.000
TOTAIS			250.000	50.000			300.000

ESPECIFICAÇÃO (FONTE RECURSO / MODALIDADE)	Classific. Funcional	CATEGORIAS ECONÔMICAS E GRUPOS DE DESPESAS						TOTAL
		3-DESPESAS CORRENTES			4-DESPESAS DE CAPITAL			
		1-Pessoal e Enc. Sociais	2-Juros e Enc. da Dívida	3-Outras Desp. Correntes	4-Investim.	5-Inversões Financeiras	6-Amortização da Dívida	
(F) 0041 - IMPLEMENTAR AS ATIVIDADES DO CEED 6015 - DESENVOLVIMENTO DAS ATIVIDADES-FIM DO CEED	12.0125			47.000				47.000
TESOURO-VINCULADOS PELA CONSTITUICAO				47.000				47.000
90 APLICACOES DIRETAS				47.000				47.000
CONTRATAR SERVICOS DE CONSULTORIA, OUTROS SERVICOS DE TERCEIROS, SERVICOS DE DIVULGACAO NO DIARIO OFICIAL, PAGAMENTO DE HONORARIOS E DESPESAS COM EVENTOS, GASTOS COM CAPACITACAO E COM A ELABORACAO DOS ATOS.								
Quantidade: 54 Un.Medida: Porcentagem Produto: Pareceres, Resolucoes, normas e atos elaborados e publicados.								
6016 - MANUTENCAO DO CONSELHO ESTADUAL DE EDUCACAO	12.0125			203.000	50.000			253.000
TESOURO-VINCULADOS PELA CONSTITUICAO				203.000	50.000			253.000
90 APLICACOES DIRETAS				203.000	50.000			253.000
QUITAR DESPESAS CONTINUAS ORIUNDAS DE CONTRATOS, AQUISICAO DE MATERIAIS E EQUIPAMENTOS, PAGAMENTO DE DIARIAS E PASSAGENS E DESPESAS DE MANUTENCAO DE ORDEM GERAL.								
Quantidade: 100 Un.Medida: Percentual Produto: Manutencao de contratos e quitacao de despesas.								
	TOTAL PROGRAMA			250.000	50.000			300.000
	TOTAL ORGAO			250.000	50.000			300.000



**GOVERNO DO ESTADO DO RIO GRANDE DO SUL
SECRETARIA DA COORDENAÇÃO E PLANEJAMENTO**

SECRETARIA DA HABITACAO E DESENVOLVIMENTO URBANO

32.01 – GABINETE E ORGAOS CENTRAIS

32.83 – FUNDO DE DESENVOLVIMENTO SOCIAL DO ESTADO DO RIO GRANDE DO SUL

32.64 – FUNDAÇÃO ESTADUAL DE PLANEJAMENTO METROPOLITANO E REGIONAL – METROPLAN

SECRETARIA DA HABITAÇÃO E DESENVOLVIMENTO URBANO

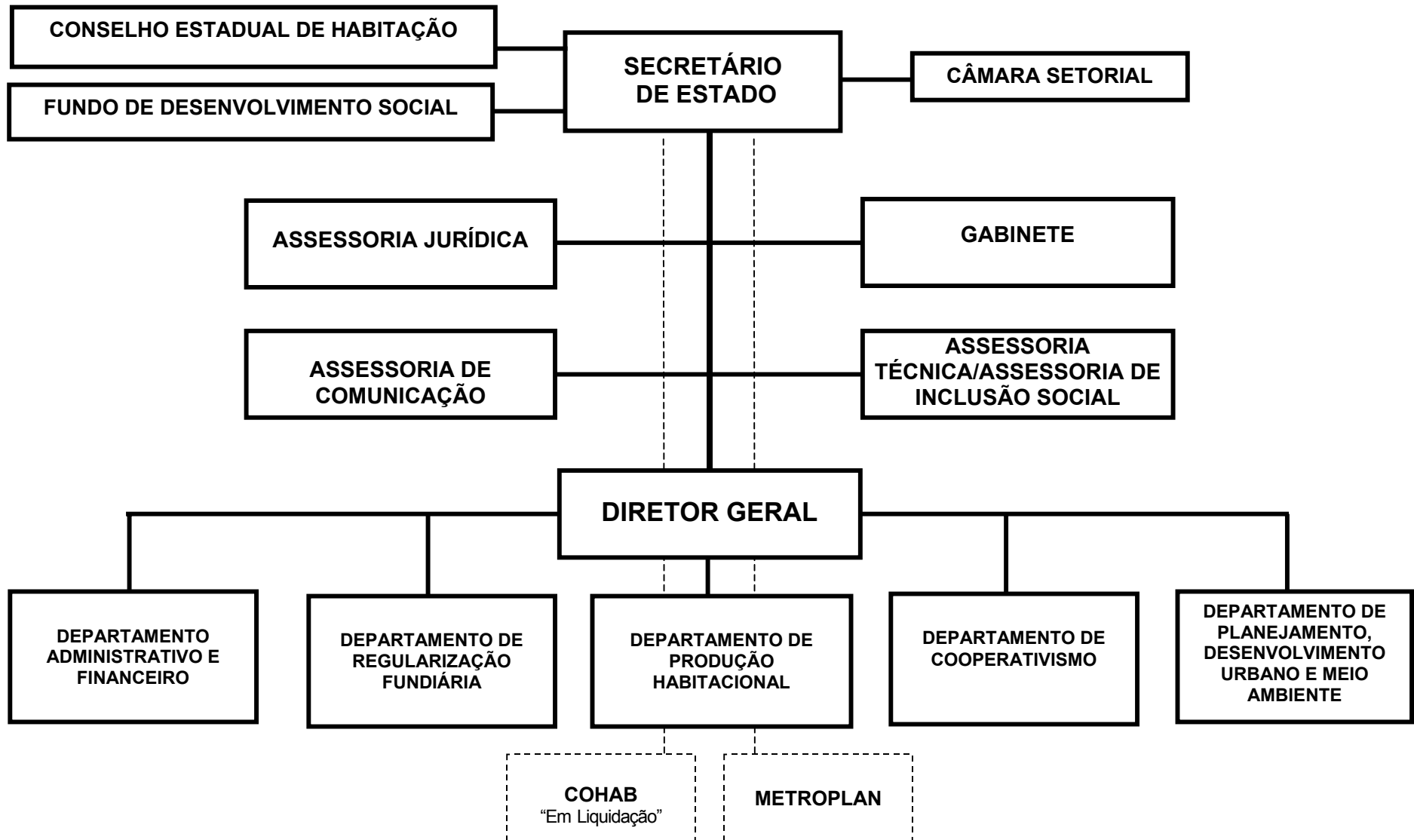

SECRETARIA DA HABITACAO E DESENVOLVIMENTO URBANO

BASE LEGAL

LEI NR. 9.828, DE 5 DE FEVEREIRO DE 1993.
LEI NR. 10.356, DE 10 DE JANEIRO DE 1995.
LEI NR. 10.357, DE 16 DE JANEIRO DE 1995.
LEI NR. 10.529, DE 20 DE JULHO DE 1995.
LEI NR. 10.717, DE 16 DE JANEIRO DE 1996.
LEI NR. 10.729, DE 11 DE MARÇO DE 1999.
LEI NR. 10.830, DE 24 DE JULHO DE 1996.
LEI NR. 10.943, DE 07 DE ABRIL DE 1997.
LEI NR. 11.324, DE 14 DE MAIO DE 1999.
DECRETO NR. 39.534, DE 19 DE MAIO DE 1999.
LEI NR. 11.899, DE 08 DE ABRIL DE 2003.
DECRETO NR. 42.212, DE 14 DE ABRIL DE 2003.
DECRETO NR. 42.660, DE 18 DE NOVEMBRO DE 2003.
LEI NR. 12.026, DE 18 DE DEZEMBRO DE 2003.
DECRETO NR. 42.810, DE 06 DE JANEIRO DE 2004.
DECRETO NR. 42.807, DE 06 DE JANEIRO DE 2004.
DECRETO NR. 42.808, DE 06 DE JANEIRO DE 2004.
DECRETO NR. 42.809, DE 06 DE JANEIRO DE 2004.
DECRETO NR. 42.893, DE 05 DE FEVEREIRO DE 2004.
LEI NR. 12.110, DE 21 DE JUNHO DE 2004.
LEI NR. 12.122, DE 12 DE JULHO DE 2004.
DECRETO NR. 43.860, DE 01 DE JUNHO DE 2005.

PRINCIPAIS ATRIBUICOES

- FORMULACAO, COORDENACAO E EXECUCAO DA POLITICA DE HABITACAO E DA POLITICA DE DESENVOLVIMENTO URBANO.
- FORMULACAO, COORDENACAO E EXECUCAO DE PROGRAMAS DE REGULARIZACAO FUNDIARIA, URBANIZACAO DE FAVELAS E MELHORIA DAS UNIDADES HABITACIONAIS.
- FORMULACAO, COORDENACAO E EXECUCAO DE PROGRAMAS DE PRODUCAO E FINANCIAMENTO DE UNIDADES HABITACIONAIS E LOTES URBANIZADOS.
- COORDENACAO E EXECUCAO DE REASSENTAMENTOS DE MORADORES DE AREAS DE RISCO.
- COORDENACAO E EXECUCAO DE PESQUISAS DE DESENVOLVIMENTO E APERFEICOAMENTO DE TECNOLOGIAS PARA A MELHORIA DA QUALIDADE DAS UNIDADES HABITACIONAIS.
- COORDENACAO DE PROGRAMAS DE AQUISICAO DE AREAS PARA O DESENVOLVIMENTO DE PROJETOS HABITACIONAIS.
- PLANEJAMENTO TERRITORIAL DAS REGIOES, MUNICIPIOS, AGLOMERACOES URBANAS, MICRORREGIOES E REDES DE MUNICIPIOS.
- PROPOSICAO E EXECUCAO DAS DIRETRIZES DA POLITICA DE DESENVOLVIMENTO DAS REGIOES, MUNICIPIOS E AGLOMERACOES URBANAS.
- FORMULACAO, COORDENACAO E ACOMPANHAMENTO DO PLANO ESTADUAL DE DESENVOLVIMENTO URBANO.

RELACAO DOS PROJETOS/ATIVIDADES

PROGRAMAS CARTA DE CREDITO FGTS E IMOVEL NA PLANTA
FORMULACAO E COORDENACAO DA POLITICA GOVERNAMENTAL DA SEHADUR
PUBLICIDADE
FOMENTO A FORMACAO DE COOPERATIVAS HABITACIONAIS
CAMARA SETORIAL
REAPARELHAMENTO TECNOLÓGICO
APOIO A COOPERATIVAS HABITACIONAIS NO MUNICIPIO DE PELOTAS
PARCERIA NA PRODUCAO DE HABITACOES
REGULARIZACAO FUNDIARIA E REASSENTAMENTO
MINHA CASA
MINHA CASA NA REGIAO DO VALE DO TAQUARI
MINHA CASA NA REGIAO DO ALTO JACUI
MINHA CASA NA REGIAO SUL
PROJETO CHEQUE CASA
MINHA CASA - CP
CHEQUE CASA - CP
REGULARIZACAO FUNDIARIA - CP
HABITACAO INDIGENA
PARQUE DOS MAIAS II

ESPECIFICAÇÃO (FONTE RECURSO / MODALIDADE)	CATEGORIAS ECONÔMICAS E GRUPOS DE DESPESAS						TOTAL
	3-DESPESAS CORRENTES			4-DESPESAS DE CAPITAL			
	1-Pessoal e Encargos Sociais	2-Juros e Enc. da Dívida	3-Outras Desp. Correntes	4-Investimentos	5-Inversões Financeiras	6-Amortização da Dívida	
TESOURO	14.963.719		6.099.415	31.544.705			52.607.839
TESOURO-LIVRES	14.963.719		6.099.415	26.214.705			47.277.839
40 TRANSF. A MUNICIPIOS			144.000	11.950.011			12.094.011
50 TRANSF. INST. PRIV. S/FINS L				2.725.360			2.725.360
90 APLICACOES DIRETAS	14.963.719		5.955.415	11.539.334			32.458.468
TESOURO-CONTRAPARTIDA				5.300.000			5.300.000
50 TRANSF. INST. PRIV. S/FINS L				300.000			300.000
90 APLICACOES DIRETAS				5.000.000			5.000.000
TESOURO-VINCULADOS POR LEI				30.000			30.000
90 APLICACOES DIRETAS				30.000			30.000
PROPRIOS DA FUNDACAO	450.000		760.000	3.124.800			4.334.800
90 APLICACOES DIRETAS	450.000		760.000	3.124.800			4.334.800
CONVENIOS			144.000				144.000
90 APLICACOES DIRETAS			144.000				144.000
OPERACOES DE CREDITO INTERNAS			1.271.698	14.104.302			15.376.000
90 APLICACOES DIRETAS			1.271.698	14.104.302			15.376.000
TOTAIS	15.413.719		8.275.113	48.773.807			72.462.639

ESPECIFICAÇÃO (FONTE RECURSO / MODALIDADE)	CATEGORIAS ECONÔMICAS E GRUPOS DE DESPESAS						TOTAL
	3-DESPESAS CORRENTES			4-DESPESAS DE CAPITAL			
	1-Pessoal e Encargos Sociais	2-Juros e Enc. da Dívida	3-Outras Desp. Correntes	4-Investimentos	5-Inversões Financeiras	6-Amortização da Dívida	
TESOURO	2.935.497		5.285.399	19.190.041			27.410.937
TESOURO-LIVRES	2.935.497		5.285.399	18.860.041			27.080.937
40 TRANSF. A MUNICIPIOS			144.000	11.539.284			11.683.284
50 TRANSF. INST. PRIV. S/FINS L				2.725.360			2.725.360
90 APLICACOES DIRETAS	2.935.497		5.141.399	4.595.397			12.672.293
TESOURO-CONTRAPARTIDA				300.000			300.000
50 TRANSF. INST. PRIV. S/FINS L				300.000			300.000
TESOURO-VINCULADOS POR LEI				30.000			30.000
90 APLICACOES DIRETAS				30.000			30.000
TOTAIS	2.935.497		5.285.399	19.190.041			27.410.937

ESPECIFICAÇÃO (FUNTE RECURSO / MODALIDADE)	Classific. Funcional	CATEGORIAS ECONÔMICAS E GRUPOS DE DESPESAS						TOTAL
		3-DESPESAS CORRENTES			4-DESPESAS DE CAPITAL			
		1-Pessoal e Enc. Sociais	2-Juros e Enc. da Dívida	3-Outras Desp Correntes	4-Investim.	5-Inversões Financeiras	6-Amortização da Dívida	
(A) 0138 - PROGRAMA DE APOIO ADMINISTRATIVO								
2145 - FORMULACAO E COORDENACAO DA POLITICA GOVERNAMENTAL DA SEHADUR	16.0122							
TESOURO-LIVRES		2.935.497		1.118.200	97.631			4.151.328
90 APLICACOES DIRETAS		2.935.497		1.118.200	97.631			4.151.328
APOIAR ADMINISTRATIVA E FINANCIARMENTE OS DEPARTAMENTOS E ASSESSORIAS DA SECRETARIA VISANDO ATENDER AS DIRETRIZES GOVERNAMENTAIS NAS AREAS DE HABITACAO E DESENVOLVIMENTO URBANO.		2.935.497		1.118.200	97.631			4.151.328
Quantidade: Un.Medida: UNIDADE Produto: FUNCIONAMENTO DA SECRETARIA								
2838 - PUBLICIDADE	16.0122							
TESOURO-LIVRES				122.385				122.385
90 APLICACOES DIRETAS				122.385				122.385
DIVULGAR AS ACOES DA SECRETARIA.				122.385				122.385
Quantidade: Un.Medida: UNIDADE Produto: DIVULGACAO								
	TOTAL PROGRAMA	2.935.497		1.240.585	97.631			4.273.713
(F) 0229 - POLITICA HABITACIONAL								
1269 - PROGRAMAS CARTA DE CREDITO FGTS E IMOVEL NA PLANTA	16.0482							
TESOURO-LIVRES				1.247.051	203.254			1.450.305
90 APLICACOES DIRETAS				1.247.051	203.254			1.450.305
TERMO DE COOPERACAO E PARCERIA COM A CAIXA ECONOMICA FEDERAL E, POR VEZES COM OS MUNICIPIOS OU COOPERATIVAS HABITACIONAIS, A FIM DE VIABILIZAR A PRODUCAO HABITACIONAL DESTINADA A POPULACAO CARENTE, NO AMBITO DO ESTADO DO RS.				1.247.051	203.254			1.450.305
Quantidade: 100 Un.Medida: UNIDADE Produto: UNIDADES HABITACIONAIS								
5598 - FOMENTO A FORMACAO DE COOPERATIVAS HABITACIONAIS	16.0482							
TESOURO-LIVRES				50.000				50.000
90 APLICACOES DIRETAS				50.000				50.000
FOMENTAR A FORMACAO DE COOPERATIVAS HABITACIONAIS MUNICIPAIS COM VISTAS A HABITACAO DE INTERESSE SOCIAL.				50.000				50.000
Quantidade: Un.Medida: UNIDADE Produto: COOPERATIVAS HABITACIONAIS								
5600 - CAMARA SETORIAL	15.0451							
TESOURO-LIVRES				17.500				17.500
90 APLICACOES DIRETAS				17.500				17.500

ESPECIFICAÇÃO (FONTE RECURSO / MODALIDADE)	Classific. Funcional	CATEGORIAS ECONÔMICAS E GRUPOS DE DESPESAS						TOTAL
		3-DESPESAS CORRENTES			4-DESPESAS DE CAPITAL			
		1-Pessoal e Enc. Sociais	2-Juros e Enc. da Dívida	3-Outras Desp Correntes	4-Investim.	5-Inversões Financeiras	6-Amortização da Dívida	
FORUM PARA ANALISE DE PROJETOS HABITACIONAIS E DE REGULARIZACAO FUNDIARIA, VISANDO OUTORGA DE CERTIFICADOS DE APROVACAO POR ENTIDADES PUBLICAS E PRIVADAS. Quantidade: 20 Un.Medida: UNIDADE Produto: ANALISE E APROVACAO DE PROJETOS								
TOTAL PROGRAMA			1.314.551	203.254			1.517.805	
(G) 0230 - REAPARELHAMENTO TECNOLÓGICO								
5609 - REAPARELHAMENTO TECNOLÓGICO	16.0122							
TESOURO-LIVRES			8.460	65.000			73.460	
90 APLICACOES DIRETAS			8.460	65.000			73.460	
DOTAR A SECRETARIA DE REDE DE INFORMATICA, EQUIPAMENTOS E SOFTWARES NECESSARIOS AO TRABALHO COTIDIANO, PERMITINDO MELHOR ACESSO A INFORMACAO. Quantidade: 12 Un.Medida: UNIDADE Produto: EQUIPAMENTOS E PROGRAMAS NOVOS INSTALADOS E TREINAMENTO DE INFORMATICA								
TOTAL PROGRAMA			8.460	65.000			73.460	
TOTAL ORGAO		2.935.497	2.563.596	365.885			5.864.978	

R\$ 1,00

ESPECIFICAÇÃO (FONTE RECURSO / MODALIDADE)	Classific. Funcional	CATEGORIAS ECONÔMICAS E GRUPOS DE DESPESAS						TOTAL
		3-DESPESAS CORRENTES			4-DESPESAS DE CAPITAL			
		1-Pessoal e Enc. Sociais	2-Juros e Enc. da Dívida	3-Outras Desp. Correntes	4-Investim.	5-Inversões Financeiras	6-Amortização da Dívida	
(F) 0229 - POLITICA HABITACIONAL								
1377 - APOIO A COOPERATIVAS HABITACIONAIS NO MUNICIPIO DE PELOTAS	16.0482				300.000			300.000
TESOURO-CONTRAPARTIDA					300.000			300.000
50 TRANSF. INST. PRIV. S/FINS L					300.000			300.000
PRODUZIR HABITACOES, TERRAPLANAGEM, URBANIZACAO DE LOTES E ADQUIRIR TERRAS EM CONVENIO COM AS SEGUINTE INSTITUICOES: COOPERATIVA HABITACIONAL DOS TRABALHADORES EM EDUCACAO DE PELOTAS (COTEPEL), COOPERATIVA HABITACIONAL AJUDA MUTUA ESPANHA(CHAME), COOPERATIVA DOS MUNICIPA-RIOS (COOMUP) E COOPERATIVA DOS TRABALHADORES DA INDUSTRIA DA ALIMEN-TACAO(CCTIAL)								
Quantidade: Un.Medida: UNIDADE Produto: COOPERATIVAS HABITACIONAIS								
5597 - PARCERIA NA PRODUCAO DE HABITACOES	16.0482				2.725.360			2.725.360
TESOURO-LIVRES					2.725.360			2.725.360
50 TRANSF. INST. PRIV. S/FINS L					2.725.360			2.725.360
CONSTRUIR HABITACOES DE INTERESSE SOCIAL E LOTES URBANIZADOS PARA AS COOPERATIVAS HABITACIONAIS, COM O TRABALHO INTEGRADO ENTRE ESTADO, PREFEITURAS, COOPERATIVAS E AGENTES FINANCEIROS.								
Quantidade: 389 Un.Medida: UNIDADE Produto: UNIDADES HABITACIONAIS E LOTES URBANIZADOS								
5599 - REGULARIZACAO FUNDIARIA E REASSENTAMENTO	15.0482			619.042	3.733.430			4.352.472
TESOURO-LIVRES				619.042	3.733.430			4.352.472
40 TRANSF. A MUNICIPIOS					413.980			413.980
90 APLICACOES DIRETAS				619.042	3.319.450			3.938.492
PROMOVER A URBANIZACAO DE AREAS E O PARCELAMENTO E REGULARIZACAO DE LOTES PARA FAMILIAS DE BAIXA RENDA, ASSESSORAR OS MUNICIPIOS PARA O RECONHECIMENTO DA COMPETENCIA LOCAL NO CUMPRIMENTO DA FUNCAO SOCIAL DA PROPRIEDADE.								
Quantidade: 731 Un.Medida: UNIDADE Produto: LOTES REGULARIZADOS								
5601 - MINHA CASA	16.0482				8.618.838			8.618.838
TESOURO-LIVRES					8.618.838			8.618.838
40 TRANSF. A MUNICIPIOS					8.461.918			8.461.918
90 APLICACOES DIRETAS					156.920			156.920
PRODUZIR ACOES HABITACIONAIS, PARA FAMILIAS DE BAIXA RENDA, PREFERENCIALMENTE COM A DESCENTRALIZACAO DA EXECUCAO, ATRAVES DE PARCERIA COM OS MUNICIPIOS.								
Quantidade: 2462 Un.Medida: UNIDADE Produto: CASAS, MODULOS SANITARIOS, MELHORIAS HABITACIONAIS E LOTES URBANIZADOS								
5604 - MINHA CASA NA REGIAO DO VALE DO TAQUARI	16.0482				30.500			30.500

EP0002

R\$ 1,00

ESPECIFICAÇÃO (FUNTE RECURSO / MODALIDADE)	Classific. Funcional	CATEGORIAS ECONÔMICAS E GRUPOS DE DESPESAS						TOTAL
		3-DESPESAS CORRENTES			4-DESPESAS DE CAPITAL			
		1-Pessoal e Enc. Sociais	2-Juros e Enc. da Dívida	3-Outras Desp Correntes	4-Investim.	5-Inversões Financeiras	6-Amortização da Dívida	
TESOURO-LIVRES 40 TRANSF. A MUNICIPIOS PRODUIR ACOES HABITACIONAIS, PARA FAMILIAS DE BAIXA RENDA, PREFERENCIALMENTE COM A DESCENTRALIZACAO DA EXECUCAO, ATRAVES DA PARCERIA COM OS MUNICIPIOS. Quantidade: 10 Un.Medida: UNIDADE Produto: CASAS, MODULOS SANITARIOS, MELHORIAS HABITACIONAIS E LOTES URBANIZADOS. 5606 - MINHA CASA NA REGIAO DO ALTO JACUI	16.0482				30.500 30.500		30.500 30.500	
TESOURO-LIVRES 40 TRANSF. A MUNICIPIOS PRODUIR ACOES HABITACIONAIS, PARA FAMILIAS DE BAIXA RENDA, PREFERENCIALMENTE COM A DESCENTRALIZACAO DA EXECUCAO, ATRAVES DE PARCERIA COM OS MUNICIPIOS. Quantidade: 20 Un.Medida: UNIDADE Produto: CASAS, MODULOS SANITARIOS, MELHORIAS HABITACIONAIS E LOTES URBANIZADOS 5608 - MINHA CASA NA REGIAO SUL	16.0482				72.500 72.500 72.500		72.500 72.500 72.500	
TESOURO-LIVRES 40 TRANSF. A MUNICIPIOS PRODUIR ACOES HABITACIONAIS, PARA FAMILIAS DE BAIXA RENDA, PREFERENCIALMENTE COM A DESCENTRALIZACAO DA EXECUCAO, ATRAVES DA PARCERIA COM OS MUNICIPIOS. Quantidade: 38 Un.Medida: UNIDADE Produto: CASAS, MODULOS SANITARIOS, MELHORIAS HABITACIONAIS E LOTES URBANIZADOS 5659 - PROJETO CHEQUE CASA	16.0482				135.240 135.240 135.240		135.240 135.240 135.240	
TESOURO-LIVRES 90 APLICACOES DIRETAS PRODUCAO DE ACOES HABITACIONAIS, DIRETAMENTE PELOS BENEFICIARIOS, COM A PARCERIA DOS MUNICIPIOS E DO BANRISUL, PARA FAMILIAS COM RENDA DE ATE CINCO SALARIOS MINIMOS. Quantidade: 1600 Un.Medida: UNIDADE Produto: CASAS, MODULOS SANITARIOS, MELHORIAS HABITACIONAIS E LOTES URBANIZADOS 7117 - MINHA CASA - CP	16.0482			1.676.761 1.676.761 1.676.761			1.676.761 1.676.761 1.676.761	
TESOURO-LIVRES 40 TRANSF. A MUNICIPIOS PRODUIR ACOES HABITACIONAIS, PARA FAMILIAS DE BAIXA RENDA, PREFERENCIALMENTE COM A DESCENTRALIZACAO DA EXECUCAO ATRAVES DE PARCERIA COM OS MUNICIPIOS. Quantidade: Un.Medida: Unidade Produto: Casas, modulos sanitarios, melhorias habitacionais e lotes urbanizados 7201 - CHEQUE CASA - CP	16.0482				1.779.377 1.779.377 1.779.377		1.779.377 1.779.377 1.779.377	

R\$ 1,00

ESPECIFICAÇÃO (FUNTE RECURSO / MODALIDADE)	Classific. Funcional	CATEGORIAS ECONÔMICAS E GRUPOS DE DESPESAS						TOTAL
		3-DESPESAS CORRENTES			4-DESPESAS DE CAPITAL			
		1-Pessoal e Enc. Sociais	2-Juros e Enc. da Dívida	3-Outras Desp Correntes	4-Investim.	5-Inversões Financeiras	6-Amortização da Dívida	
TESOURO-LIVRES				247.000				247.000
90 APLICACOES DIRETAS				247.000				247.000
PRODUCAO DE ACOES HABITACIONAIS, DIRETAMENTE PELOS BENEFICIARIOS COM A PARCERIA DOS MUNICIPIOS E DO BANRISUL, PARA FAMILIAS COM RENDA DE ATE CINCO SALARIOS MINIMOS.				247.000				247.000
Quantidade: Un.Medida: unidade Produto: Casas, modulos sanitarios e melhorias habitacionais.								
7203 - REGULARIZACAO FUNDIARIA - CP	15.0482							
TESOURO-LIVRES				144.000	553.500			697.500
40 TRANSF. A MUNICIPIOS				144.000	553.500			697.500
90 APLICACOES DIRETAS				144.000	290.500			434.500
PROMOVER A URBANIZACAO DE AREAS, O PARCELAMENTO E REGULARIZACAO DE LOTES PARA FAMILIAS DE BAIXA RENDA, ASSESSORAR OS MUNICIPIOS PARA RECONHECIMENTO DA COMPETENCIA LOCAL NO CUMPRIMENTO DA FUNCAO SOCIAL DA PROPRIEDADE.					263.000			263.000
Quantidade: 80 Un.Medida: UNIDADE Produto: LOTES REGULARIZADOS								
8041 - HABITACAO INDIGENA	16.0481							
TESOURO-LIVRES					875.411			875.411
40 TRANSF. A MUNICIPIOS					845.411			845.411
90 APLICACOES DIRETAS					355.269			355.269
TESOURO-VINCULADOS POR LEI					490.142			490.142
90 APLICACOES DIRETAS					30.000			30.000
PROMOVER PARCERIA ENTRE ORGAOS DO GOVERNO PARA A CONSTRUCAO DE UMA POLITICA HABITACIONAL PARA OS POVOS INDIGENAS, PAUTADA PELO RESPEITO A SUA CULTURA E AUTODETERMINACAO.					30.000			30.000
Quantidade: 170 Un.Medida: UNIDADE Produto: CASAS								
9073 - PARQUE DOS MAIAS II	16.0482							
TESOURO-LIVRES				35.000				35.000
90 APLICACOES DIRETAS				35.000				35.000
SUBSIDIAR FINANCIAMENTO OS MORADORES DOS APARTAMENTOS RESIDENCIAIS DO CONJUNTO HABITACIONAL PARQUE DOS MAYAS II, CONFORME DETERMINA A LEI 11.083 DE 15 DE JANEIRO DE 1998.				35.000				35.000
Quantidade: Un.Medida: Unidade Produto: UNIDADE HABITACIONAL (SUBSIDIO AOS MORADORES DOS APARTAMENTOS)								
TOTAL PROGRAMA				2.721.803	18.824.156			21.545.959
TOTAL ORGAO				2.721.803	18.824.156			21.545.959

FUNDAÇÃO ESTADUAL DE PLANEJAMENTO METROPOLITANO E REGIONAL

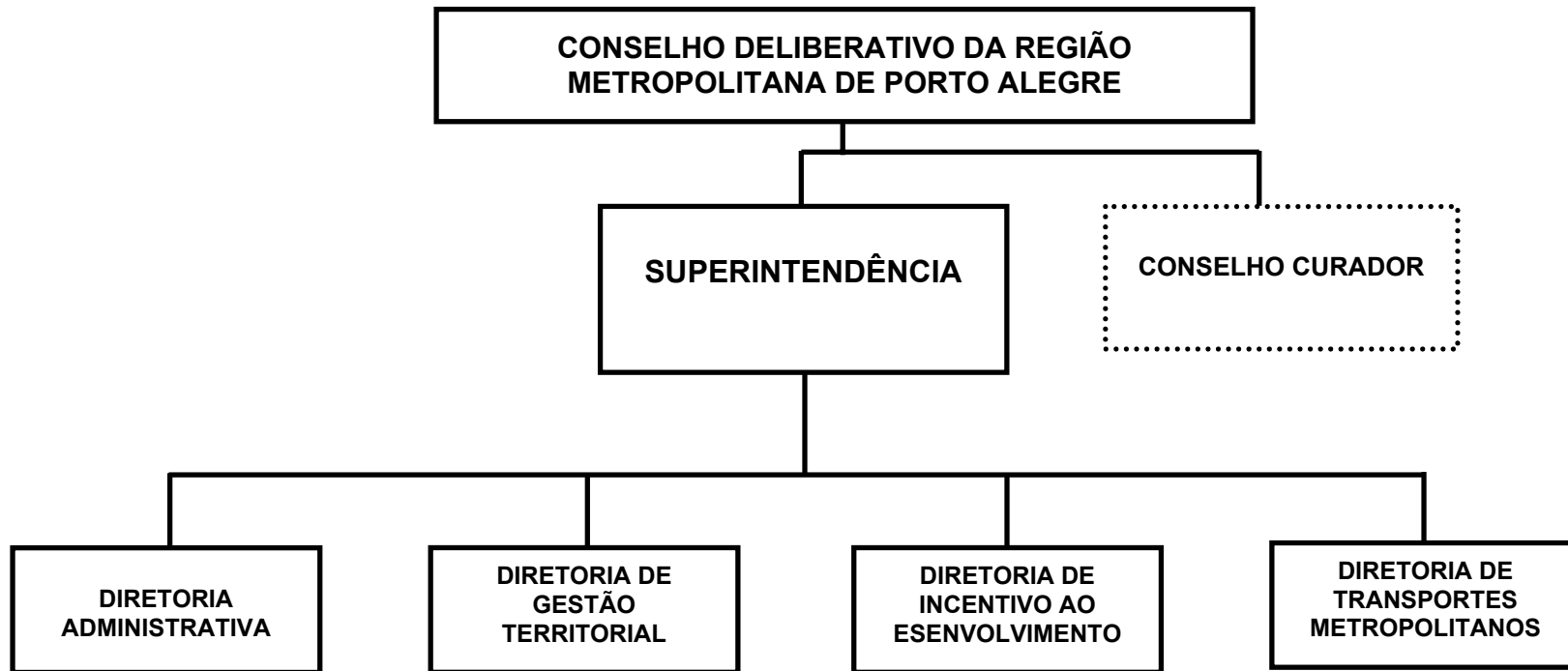

BASE LEGAL

CONSTITUICAO FEDERAL DE 05 DE OUTUBRO DE 1988.
 CONSTITUICAO ESTADUAL DE 03 DE OUTUBRO DE 1989.
 LEI COMPLEMENTAR 14 DE 1973.
 LEI NR. 6.748, DE 29 DE OUTUBRO DE 1974.
 LEI NR. 9.436, DE 27 DE NOVEMBRO DE 1991.
 LEI NR. 11.127, DE 09 DE FEVEREIRO DE 1998.
 LEI NR. 11.469, DE 27 DE ABRIL DE 2000.
 DECRETO NR. 23.856, DE 08 DE MAIO DE 1975.
 DECRETO NR. 23.871, DE 23 DE MAIO DE 1975.
 DECRETO NR. 32.549, DE 27 DE ABRIL DE 1987.
 DECRETO NR. 35.808, DE 31 DE JANEIRO DE 1995.
 DECRETO NR. 35.867, DE 03 DE ABRIL DE 1995.
 DECRETO NR. 39.185, DE 28 DE DEZEMBRO DE 1998.
 DECRETO NR. 39.271, DE 09 DE FEVEREIRO DE 1999.
 DECRETO NR. 40.041, DE 03 DE ABRIL DE 2000.
 DECRETO NR. 40.148, DE 21 DE JUNHO DE 2000.
 LEI NR. 6.656, DE 12 DE DEZEMBRO DE 1973.
 LEI NR. 6.748, DE 1974.
 LEI NR. 6.964, DE 1975.
 LEI NR. 7.105, DE 28 DE NOVEMBRO DE 1977.
 LEI NR. 7.552, DE 27 DE NOVEMBRO DE 1991.
 LEI NR. 10.375, DE 1994.
 LEI NR. 9.479, DE 1991.
 LEI NR. 10.816, DE 1996.
 LEI NR. 11.198, DE 23 DE JULHO DE 1998.
 LEI NR. 11.201, DE 30 DE JULHO DE 1998.
 LEI NR. 11.307, DE 14 DE JANEIRO DE 1999.
 LEI NR. 11.318, DE 26 DE MARÇO DE 1999.
 LEI NR. 11.340, DE 21 DE JUNHO DE 1999.
 LEI NR. 11.539, DE 01 DE NOVEMBRO DE 2000.
 LEI NR. 11.645, DE 28 DE JUNHO DE 2001.
 DECRETO NR. 23.070, DE 1974.
 DECRETO NR. 23.242, DE 1974.
 LEI NR. 9.184, DE 1990.
 LEI NR. 10.116, DE 1994.
 LEI NR. 10.234, DE 1994.
 LEI NR. 10.257, DE 2001.
 LEI NR. 10.355, DE 28 DE DEZEMBRO DE 1994.
 LEI NR. 11.520, DE 2000.
 LEI NR. 11.876, DE 26 DE DEZEMBRO DE 2002.
 LEI NR. 12.100, DE 27 DE MAIO DE 2004.
 LEI NR. 10.982, DE 1997.
 LEI NR. 11.283, DE 1998.
 DECRETO NR. 2.521, DE 1998.
 DECRETO NR. 39.185, DE 1998.

PRINCIPAIS ATRIBUICOES

I - COORDENAR PROGRAMAS E PROJETOS DE INTERESSE DAS REGIOES METROPOLITANAS, AGLOMERACOES URBANAS E MICRORREGIOES;

II - PROMOVER A INTEGRACAO DA ORGANIZACAO, DO PLANEJAMENTO E EXECUCAO DAS FUNCOES PUBLICAS DE INTERESSE COMUM A MUNICIPIOS QUE PERTENCAM A UMA MESMA REGIAO, BEM COMO A PROTECAO DA NATUREZA E A ORDENACAO TERRITORIAL, MEDIANTE O CONTROLE DA IMPLANTACAO DOS EMPREENDIMENTOS PUBLICOS E PRIVADOS NA REGIAO;

III - DISCIPLINAR O USO E OCUPACAO DO SOLO URBANO NAS REGIOES METROPOLITANAS, AGLOMERACOES URBANAS E MICRORREGIOES;

IV - EXAMINAR E EMITIR PARECER PREVIAMENTE A APROVACAO PELOS MUNICIPIOS, OS PROJETOS DE PARCELAMENTO DO SOLO DESTINADOS A FINS URBANOS LOCALIZADOS EM REGIOES METROPOLITANAS OU AGLOMERACOES URBANAS;

V - PRESTAR ASSESSORAMENTO TECNICO AOS CONSELHEIROS REGIONAIS DE DESENVOLVIMENTO - COREDES, INCLUSIVE QUANTO A ELABORACAO DOS PLANOS ESTRATEGICOS DE DESENVOLVIMENTO;

VI - PARTICIPAR DA GERENCIA DOS RECURSOS HIDRICOS NO ESTADO, INTEGRANDO O ORDENAMENTO TERRITORIAL E A COMPATIBILIZACAO DO DESENVOLVIMENTO ECONOMICO E SOCIAL, COM A PROTECAO DO MEIO AMBIENTE;

VII - EXAMINAR PEDIDOS DE INCLUSAO DE MUNICIPIOS NA REGIAO METROPOLITANA, EMITINDO PARECER, BEM COMO SUGERIR A INCLUSAO DOS MESMOS QUANDO ENTENDER TECNICAMENTE CONVENIENTE;

VIII - PRESTAR APOIO AO CONSELHO ESTADUAL DE TRANSPORTE METROPOLITANO COLETIVO DE PASSAGEIROS - CETM;

IX - FORMULAR AS DIRETRIZES DE ORGANIZACAO TERRITORIAL DO ESTADO E DO DESENVOLVIMENTO REGIONAL E URBANO;

X - EXECUTAR TAREFAS RELACIONADAS COM A ELABORACAO E ATUALIZACAO DO PLANO DE DESENVOLVIMENTO INTEGRADO DA REGIAO METROPOLITANA DE PORTO ALEGRE, COM A PROGRAMACAO E A EXECUCAO DOS SERVICOS COMUNS E COM A COORDENACAO DA EXECUCAO DE PROGRAMAS E PROJETOS E INTERESSES DA MESMA REGIAO, AS QUAIS, ATRAVES DE CONVENIOS E CONTRATOS, LHE FOREM DELEGADOS PELO CONSELHO DELIBERATIVO DA REGIAO METROPOLITANA DE PORTO ALEGRE;

XI - COORDENAR PROGRAMAS E PROJETOS DE INTERESSE DOS MUNICIPIOS DA REGIAO METROPOLITANA DE PORTO ALEGRE NAO RELACIONADOS COMO SERVICOS COMUNS, QUANDO AUTORIZADOS PELO CONSELHO DELIBERATIVO DA REFERIDA REGIAO;

XII - EXECUTAR TAREFAS RELACIONADAS COM A ELABORACAO E ATUALIZACAO DE PLANEJAMENTO DE DESENVOLVIMENTO REGIONAL E URBANO DO ESTADO, QUE LHE FOREM COMETIDAS, ATRAVES DE CONVENIOS OU CONTRATOS, PELA SECRETARIA DA COORDENACAO E PLANEJAMENTO;

XIII - COORDENAR PLANOS, PROGRAMAS E PROJETOS DE DESENVOLVIMENTO REGIONAL E URBANO, QUE LHE FOREM ATRIBUIDOS PELA SECRETARIA DA COORDENACAO E PLANEJAMENTO;

XIV - PLANEJAR, COORDENAR, FISCALIZAR E GERIR O SISTEMA ESTADUAL DE TRANSPORTE METROPOLITANO COLETIVO DE PASSAGEIROS-SETM DAS REGIOES METROPOLITANAS E DAS AGLOMERACOES URBANAS;

XV - PRESTAR QUAISQUER OUTROS SERVICOS COMPATIVELIS COM SUAS FINALIDADES QUE, ATRAVES DE INSTRUMENTO PROPRIO, LHE FOREM ATRIBUIDOS PELO CONSELHO DELIBERATIVO DA REGIAO METROPOLITANA DE PORTO ALEGRE OU PELA SECRETARIA DA COORDENACAO E PLANEJAMENTO.

RELACAO DOS PROJETOS/ATIVIDADES

ASFALTO NAS RUAS
CONSTRUCAO DE CORREDORES DE ONIBUS
MELHORIAS NA MALHA VIARIA DE APOIO
AQUISICAO DE CARTOGRAFIA DIGITAL
IMPLEMENTACAO DA AGLOMERACAO URBANA DO LITORAL NORTE
EDUCACAO AMBIENTAL
GERENCIAMENTO INTEGRADO DE RESIDUOS SOLIDOS
APOIO ADMINISTRATIVO - METROPLAN
FISCALIZACAO E CONTROLE DA ARRECADACAO DO SETM
PAGAMENTOS DE PRECATORIOS
PUBLICIDADE METROPLAN
PUBLICIDADE LINHA RAPIDA
ASFALTO NAS RUAS - CP
GERENCIAMENTO INTEGRADO DE RESIDUOS SOLIDOS - CP
IMPLEMENTACAO DA AGLOMERACAO URBANA DO LITORAL-CONSULTA POPULAR
PROGRAMAS DE DRENAGEM URBANA - CP
ESTUDOS E PROJETOS DE HABITACAO POPULAR - CP

ESPECIFICAÇÃO (FONTE RECURSO / MODALIDADE)	CATEGORIAS ECONÔMICAS E GRUPOS DE DESPESAS						TOTAL
	3-DESPESAS CORRENTES			4-DESPESAS DE CAPITAL			
	1-Pessoal e Encargos Sociais	2-Juros e Enc. da Dívida	3-Outras Desp. Correntes	4-Investimentos	5-Inversões Financeiras	6-Amortização da Dívida	
TESOURO	12.028.222		814.016	12.354.664			25.196.902
TESOURO-LIVRES	12.028.222		814.016	7.354.664			20.196.902
40 TRANSF. A MUNICIPIOS				410.727			410.727
90 APLICACOES DIRETAS	12.028.222		814.016	6.943.937			19.786.175
TESOURO-CONTRAPARTIDA				5.000.000			5.000.000
90 APLICACOES DIRETAS				5.000.000			5.000.000
PROPRIOS DA FUNDACAO	450.000		760.000	3.124.800			4.334.800
90 APLICACOES DIRETAS	450.000		760.000	3.124.800			4.334.800
CONVENIOS			144.000				144.000
90 APLICACOES DIRETAS			144.000				144.000
OPERACOES DE CREDITO INTERNAS			1.271.698	14.104.302			15.376.000
90 APLICACOES DIRETAS			1.271.698	14.104.302			15.376.000
TOTAIS	12.478.222		2.989.714	29.583.766			45.051.702

ESPECIFICAÇÃO (FUNTE RECURSO / MODALIDADE)	Classific. Funcional	CATEGORIAS ECONÔMICAS E GRUPOS DE DESPESAS						TOTAL
		3-DESPESAS CORRENTES			4-DESPESAS DE CAPITAL			
		1-Pessoal e Enc. Sociais	2-Juros e Enc. da Dívida	3-Outras Desp Correntes	4-Investim.	5-Inversões Financeiras	6-Amortização da Dívida	
(O) 0026 - SENTENÇAS JUDICIARIAS 4475 - PAGAMENTOS DE PRECATORIOS	28.0061							
TESOURO-LIVRES		434.672		37.362				472.034
90 APLICACOES DIRETAS		434.672		37.362				472.034
CUSTEAR OS PAGAMENTOS DE PRECATORIOS EXPEDIDOS PELA JUSTICA DO TRABALHO NOS TERMOS DO ARTIGO 100 DA CONSTITUICAO FEDERAL.		434.672		37.362				472.034
Quantidade: 1 Un.Medida: Uni Produto: Custear os pagamentos de precatórios expedidos pela justiça do trabalho nos termos do artigo 100 da constituição federal.								
TOTAL PROGRAMA		434.672		37.362				472.034
(F) 0067 - DESENVOLVIMENTO PARA O USUARIO DO TRANSPORTE COLETIVO 3217 - ASFALTO NAS RUAS	26.0782							
TESOURO-LIVRES					5.002.800			5.002.800
90 APLICACOES DIRETAS					2.000.000			2.000.000
PROPRIOS DA FUNDAÇÃO					2.000.000			2.000.000
90 APLICACOES DIRETAS					3.002.800			3.002.800
FORMULAR E APLICAR CRITERIOS PARA A DEFINICAO DOS TRECHOS A SE- REM PAVIMENTADOS COM INFRA ESTRUTURA COMPLETA, ELABORAR TERMOS DE REFERE- NCIA, CONTRATAR PROJETOS DE ENGENHARIA, CONTRATAR E REALIZAR OBRAS DE PAVIMENTACAO COM INFRA ESTRUTURA COMPLETA, ACOMPANHAMENTO E FISCALI- ZACAO.					3.002.800			3.002.800
Quantidade: 8 Un.Medida: Km Produto: Ruas pavimentadas								
3221 - CONSTRUCAO DE CORREDORES DE ONIBUS	26.0782							
TESOURO-CONTRAPARTIDA					16.781.477			16.781.477
90 APLICACOES DIRETAS					4.000.000			4.000.000
OPERACOES DE CREDITO INTERNAS					4.000.000			4.000.000
90 APLICACOES DIRETAS					12.781.477			12.781.477
EXECUTAR AS OBRAS DOS CORREDORES DE ONIBUS E ESTACOES DE EMBARQUE E DESEMBARQUE NAS AVENIDAS BALTAZAR DE OLIVEIRA GARCIA, EM PORTO ALE- GRE E AV. PRESIDENTE GETULIO VARGAS, EM ALVORADA.					12.781.477			12.781.477
Quantidade: 5 Un.Medida: Km Produto: EXTENÇÃO DE CORREDOR CONSTRUÍDO.								
3224 - MELHORIAS NA MALHA VIARIA DE APOIO	26.0782							
TESOURO-CONTRAPARTIDA					2.319.787			2.319.787
90 APLICACOES DIRETAS					1.000.000			1.000.000
OPERACOES DE CREDITO INTERNAS					1.000.000			1.000.000
90 APLICACOES DIRETAS					1.319.787			1.319.787
90 APLICACOES DIRETAS					1.319.787			1.319.787

R\$ 1,00

ESPECIFICAÇÃO (FUNTE RECURSO / MODALIDADE)	Classific. Funcional	CATEGORIAS ECONÔMICAS E GRUPOS DE DESPESAS					TOTAL
		3-DESPESAS CORRENTES			4-DESPESAS DE CAPITAL		
		1-Pessoal e Enc. Sociais	2-Juros e Enc. da Dívida	3-Outras Desp Correntes	4-Investim.	5-Inversões Financeiras	
EXECUTAR ABERTURA, ALARGAMENTO, INFRA ESTRUTURA, PAVIMENTACAO, SINALIZACAO DAS VIAS QUE COMPOEM A MALHA VIARIA DE APOIO AOS CORREDORES DE ONIBUS. Quantidade: 3 Un.Medida: Km. Produto: MELHORIAS EFETUADAS 4377 - FISCALIZACAO E CONTROLE DA ARRECADACAO DO SETM	26.0782				100.000		100.000
PROPRIOS DA FUNDACAO 90 APLICACOES DIRETAS FISCALIZAR E MONITORAR A ARRECADACAO DO SETM E COIBIR ACOES DE TRANSPORTE CLANDESTINO OU IRREGULAR. Quantidade: 100 Un.Medida: Percentual Produto: Frota fiscalizada 7135 - ASFALTO NAS RUAS - CP	26.0782				100.000		100.000
TESOURO-LIVRES 90 APLICACOES DIRETAS FORMULAR E APLICAR CRITERIOS PARA A DEFINICAO DOS TRECHOS A SEREM PAVIMENTADOS, ELABORAR TERMOS DE REFERENCIA, CONTRATAR PROJETOS DE ENGENHARIA, CONTRATAR E REALIZAR OBRAS DE PAVIMENTACAO E ACOMPANHAMENTO E FISCALIZACAO. Quantidade: Un.Medida: km Produto: Ruas pavimentadas					1.688.726		1.688.726
					1.688.726		1.688.726
					1.688.726		1.688.726
	TOTAL PROGRAMA				25.892.790		25.892.790
(G) 0068 - PLANEJAMENTO E ORDENAMENTO ESPACIAL							
3232 - AQUISICAO DE CARTOGRAFIA DIGITAL	15.0127				550.000		550.000
TESOURO-LIVRES 90 APLICACOES DIRETAS CONTRATAR SERVICOS DE COBERTURA AEROFOTOGRAFICA E RESTITUICAO DO TERRITORIO COMPREENDIDO PELA RMPA E AS AGLOMERACOES URBANAS, AQUISICAO DE DOIS CONJUNTOS DE FOTOGRAFIAS NA ESCALA 1:40.000 E IGUAL N DE FOTO-INDICES, A RESTITUICAO EM MAPAS NA ESCALA 1:10.000 DAS AREAS URBANAS, EM MEIO DIGITAL, COM INFORMACOES CARTOGRAFICAS EM NIVEIS. Quantidade: 28 Un.Medida: Percentual Produto: Conjunto de mapas georeferenciais elaborado. 3237 - IMPLEMENTACAO DA AGLOMERACAO URBANA DO LITORAL NORTE	15.0127				550.000		550.000
TESOURO-LIVRES 90 APLICACOES DIRETAS PROMOVER A DEFINICAO DE SEUS LIMITES, FUNCOES DE INTERESSE COMUM ESTRUTURA DE GESTAO, IMPLEMENTACAO LEGAL E O ESTABELECIAMENTO DE DIRETRIZES ESTRUTURAIAS PARA O DESENVOLVIMENTO REGIONAL SUSTENTAVEL. Quantidade: 15 Un.Medida: Percentual Produto: Aglomeracao urbana institucionalizada.					2.000.000		2.000.000
					2.000.000		2.000.000
					2.000.000		2.000.000

ESPECIFICAÇÃO (FUNTE RECURSO / MODALIDADE)	Classific. Funcional	CATEGORIAS ECONÔMICAS E GRUPOS DE DESPESAS						TOTAL
		3-DESPESAS CORRENTES			4-DESPESAS DE CAPITAL			
		1-Pessoal e Enc. Sociais	2-Juros e Enc. da Dívida	3-Outras Desp Correntes	4-Investim.	5-Inversões Financeiras	6-Amortização da Dívida	
7139 - IMPLEMENTAÇÃO DA AGLOMERAÇÃO URBANA DO LITORAL-CONSULTA POPULAR	15.0127				24.480			24.480
TESOURO-LIVRES					24.480			24.480
40 TRANSF. A MUNICIPIOS					24.480			24.480
PROMOVER A DEFINIÇÃO DE SEUS LIMITES, FUNÇÕES DE INTERESSE COMUM, ESTRUCTURA DE GESTÃO, IMPLEMENTAÇÃO LEGAL E O ESTABELECIMENTO DE DIRETRIZES ESTRUTURAIS PARA O DESENVOLVIMENTO REGIONAL SUSTENTAVEL.								
Quantidade: Un.Medida: Percentual Produto: Aglomeracao Urbana institucionalizada								
7154 - ESTUDOS E PROJETOS DE HABITACAO POPULAR - CP	16.0482				161.542			161.542
TESOURO-LIVRES					161.542			161.542
90 APLICACOES DIRETAS					161.542			161.542
ELABORAR ESTUDOS E PROJETOS DE HABITACOES POPULARES.								
Quantidade: Un.Medida: Percentual Produto: PROJETO ELABORADO								
TOTAL PROGRAMA					2.736.022			2.736.022
(G) 0069 - RESIDUOS SOLIDOS E INFRA-ESTRUTURA URBANA								
3242 - EDUCACAO AMBIENTAL	18.0541				49.974			49.974
TESOURO-LIVRES					49.974			49.974
90 APLICACOES DIRETAS					49.974			49.974
ORGANIZAR CURSOS DE FORMACAO DE AGENTES AMBIENTAIS,ASSESSORIA EM EDUCACAO AMBIENTAL PARA OS FORUNS REGIONAIS, PREFEITURAS MUNICIPAIS E ESCOLAS, PARTICIPACAO EM MUTIROS AMBIENTAIS PARA RECUPERACAO DE AREAS DEGRADADAS, ORGANIZACAO DE AGENDAS AMBIENTAIS COMUNITARIAS E LOCAIS NOS MUNICIPIOS DA RMPA E AGLOMERACOES URBANAS.								
Quantidade: 250 Un.Medida: Pessoa Produto: Multiplicadores de educacao ambiental								
3247 - GERENCIAMENTO INTEGRADO DE RESIDUOS SOLIDOS	15.0451				250.000			250.000
TESOURO-LIVRES					250.000			250.000
90 APLICACOES DIRETAS					250.000			250.000
EXECUTAR SISTEMA INTEGRADO DE DISPOSICAO DE RESIDUOS,ELABORACAO DE PLANOS DE GERENCIAMENTO INTEGRADO PARA AS AGLOMERACOES URBANAS, CAPACITACAO TECNICA,MOBILIZACAO E CONSCIENITZACAO AMBIENTAL, REALIZACAO DE ESTUDOS BASICOS QUE ORIENTEM A TOMADA DE DECISAO, APOIO AS ASSOCIACOES DE CATADORES E ASSESSORAMENTO AOS MUNICIPIOS.								
Quantidade: 41 Un.Medida: Percentual Produto: Aterros sanitarios implantados, municipios assessorados e capacitados, populacao mobilizada e atividades de catacao de residuos incorporada aos sistemas municipais.								
7137 - GERENCIAMENTO INTEGRADO DE RESIDUOS SOLIDOS - CP	15.0451				386.247			386.247

R\$ 1,00

ESPECIFICAÇÃO (FONTE RECURSO / MODALIDADE)	Classific. Funcional	CATEGORIAS ECONÔMICAS E GRUPOS DE DESPESAS						TOTAL
		3-DESPESAS CORRENTES			4-DESPESAS DE CAPITAL			
		1-Pessoal e Enc. Sociais	2-Juros e Enc. da Dívida	3-Outras Desp Correntes	4-Investim.	5-Inversões Financeiras	6-Amortização da Dívida	
	15.0131			15.152			15.152	
OPERACOES DE CREDITO INTERNAS				15.152			15.152	
90 APLICACOES DIRETAS				15.152			15.152	
INFORMAR A POPULACAO ONDE SERAO REALIZADAS AS OBRAS DO CORREDOR COM FAIXAS EXCLUSIVAS PARA ONIBUS, SOBRE AS ALTERACOES DE TRANSITO DE- CORRENTES DAS INTERVENCOES, ATRAVES DOS MEIOS DE COMUNICACAO, FOLDERS, PLACAS, ENTRE OUTROS.								
Quantidade: 1 Un.Medida: Uni Produto: Publicidade projeto linha rapida								
TOTAL PROGRAMA		12.043.550		2.952.352	61.038		15.056.940	
TOTAL ORGAO		12.478.222		2.989.714	29.583.766		45.051.702	



**GOVERNO DO ESTADO DO RIO GRANDE DO SUL
SECRETARIA DA COORDENAÇÃO E PLANEJAMENTO**

ENCARGOS FINANCEIROS DO ESTADO

33.01 – ENCARGOS GERAIS DO PODER EXECUTIVO

33.03 – SENTENCAS JUDICIARIAS – A CARGO DO PODER JUDICIARIO

33.05 – SERVICO DA DIVIDA PUBLICA

33.06 – TRANSFERENCIAS AOS MUNICIPIOS

ENCARGOS FINANCEIROS DO ESTADO

BASE LEGAL

PRINCIPAIS ATRIBUICOES

RELACAO DOS PROJETOS/ATIVIDADES

TRANSFERENCIAS FINANCEIRAS PARA EMPRESAS ESTATAIS
PLANO BASICO DE ACOES DE MUTUA COLABORACAO - CONVENIO MUNICIPIOS
DESPESAS BANCARIAS
CONCESSAO DE AUXILIO-FUNERAL
INDENIZACOES, REEMBOLSOS, RESTITUICOES E OUTROS ENCARGOS
FORMACAO DO PATRIMONIO DO SERVIDOR PUBLICO-PASEP
PAGAMENTO DE ABONO FAMILIA A SERVIDORES ATIVOS
CUMPRIMENTO DE SENTENCAS DA JUSTICA DO TRABALHO
FORNECIMENTO DE VALE-REFEICAO
ENCARGOS COM PREVIDENCIA PARLAMENTAR - LEI 12.208/04
PAGAMENTOS DE ENCARGOS DECORRENTES DA LEI NRO 12.069 DE 22/04/2004
CONCESSAO DE EMPRESTIMOS E FINANCIAMENTOS DESTINADOS A COHAB
PAGAMENTO DE RENDIMENTO DO SIAC
ENCARGOS COM INATIVOS CIVIS DO PODER EXECUTIVO - EXCETO MILITARES; EDUCACAO E SA
ENCARGOS COM INATIVOS MILITARES DO PODER EXECUTIVO
ENCARGOS COM INATIVOS FERROVIARIOS - UNIAO
ENCARGOS COM INATIVOS FERROVIARIOS ESTADO
ENCARGOS COM INATIVOS DA CAIXA ECONOMICA ESTADUAL
PAGAMENTOS DETERMINADOS POR SENTENCAS JUDICIARIAS
PAGAMENTO DA DIVIDA FUNDADA INTERNA
PAGAMENTO DA DIVIDA FUNDADA EXTERNA
PAGAMENTO DA DIVIDA FLUTUANTE
PAGAMENTO DE DESPESAS DE EXERCICIOS ANTERIORES RELATIVAS A DIVIDA PUBLICA
PARTICIPACAO DOS MUNICIPIOS NA COTA PARTE DO IPI EXPORTACAO
TRANSF. MUNICIPIOS - COMPENSACAO FINANCEIRA EXPLORACAO PETROLEO GAS NAT REC HIDR
TRANSFERENCIA AOS MUNICIPIOS DO PRODUTO DE MULTAS DE TRANSITO
PARTICIPACAO DOS MUNICIPIOS NO PRODUTO DA ARRECADACAO DO ICM/ICMS
PARTICIPACAO DOS MUNICIPIOS NO PRODUTO DA ARRECADACAO DO ITBI
PARTICIPACAO DOS MUNICIPIOS NO PRODUTO DA ARRECADACAO DO IPVA
TRANSFERENCIA AOS MUNICIPIOS DA COTA-PARTE DOS RECURSOS DA CIDE

ESPECIFICAÇÃO (FONTE RECURSO / MODALIDADE)	CATEGORIAS ECONÔMICAS E GRUPOS DE DESPESAS						TOTAL
	3-DESPESAS CORRENTES			4-DESPESAS DE CAPITAL			
	1-Pessoal e Encargos Sociais	2-Juros e Enc. da Dívida	3-Outras Desp. Correntes	4-Investimentos	5-Inversões Financeiras	6-Amortização da Dívida	
TESOURO	1.310.322.187	323.170.000	3.754.384.638	19.074	16.057.110	1.148.723.172	6.552.676.181
TESOURO-LIVRES	1.310.322.187	323.170.000	258.563.678	19.074	12.757.110	1.148.723.172	3.053.555.221
90 APLICACOES DIRETAS	1.310.322.187	323.170.000	258.563.678	19.074	12.757.110	1.148.723.172	3.053.555.221
TESOURO-VINCULADOS POR LEI			3.525.472		3.300.000		6.825.472
40 TRANSF. A MUNICIPIOS			525.472				525.472
90 APLICACOES DIRETAS			3.000.000		3.300.000		6.300.000
TESOURO-VINCULADOS PELA CONSTITUICAO			3.492.295.488				3.492.295.488
40 TRANSF. A MUNICIPIOS			3.492.295.488				3.492.295.488
OPERACOES DE CREDITO INTERNAS		60.000					60.000
90 APLICACOES DIRETAS		60.000					60.000
TOTAIS	1.310.322.187	323.230.000	3.754.384.638	19.074	16.057.110	1.148.723.172	6.552.736.181

ESPECIFICAÇÃO (FONTE RECURSO / MODALIDADE)	Classific. Funcional	CATEGORIAS ECONÔMICAS E GRUPOS DE DESPESAS						TOTAL
		3-DESPESAS CORRENTES			4-DESPESAS DE CAPITAL			
		1-Pessoal e Enc. Sociais	2-Juros e Enc. da Dívida	3-Outras Desp Correntes	4-Investim.	5-Inversões Financeiras	6-Amortização da Dívida	
(0) 0093 - PREVIDENCIA SOCIAL A SERVIDORES E PENSIONISTAS DO ESTADO 2751 - ENCARGOS COM PREVIDENCIA PARLAMENTAR - LEI 12.208/04	09.0272	8.767.000						8.767.000
TESOURO-LIVRES		8.767.000						8.767.000
90 APLICACOES DIRETAS		8.767.000						8.767.000
PAGAR APOSENTADORIA A PARLAMENTARES QUE POSSUEM DIREITO ADQUIRIDO								
8808 - ENCARGOS COM INATIVOS CIVIS DO PODER EXECUTIVO - EXCETO MILITARES; EDUCACAO E SAUDE	09.0272	697.000.000						697.000.000
TESOURO-LIVRES		697.000.000						697.000.000
90 APLICACOES DIRETAS		697.000.000						697.000.000
PAGAR PROVENTOS E ABONO-FAMILIA DEVIDOS AOS SERVIDORES INATIVOS CIVIS DO ESTADO.								
8812 - ENCARGOS COM INATIVOS MILITARES DO PODER EXECUTIVO	09.0272	440.785.279						440.785.279
TESOURO-LIVRES		440.785.279						440.785.279
90 APLICACOES DIRETAS		440.785.279						440.785.279
PAGAR PROVENTOS E ABONO-FAMILIA AOS SERVIDORES INATIVOS MILITARES.								
8833 - ENCARGOS COM INATIVOS FERROVIARIOS - UNIAO	09.0272	500.000						500.000
TESOURO-LIVRES		500.000						500.000
90 APLICACOES DIRETAS		500.000						500.000
PAGAR PROVENTOS E ABONO-FAMILIA AOS SERVIDORES FERROVIARIOS INATIVOS, EM CONFORMIDADE COM O CONTRATO DE REVERSAO DA VIACAO FERREA DO RIO GRANDE DO SUL A UNIAO. PARCELA REEMBOLSAVEL PELA UNIAO.								
8834 - ENCARGOS COM INATIVOS FERROVIARIOS ESTADO	09.0272	30.000.000						30.000.000
TESOURO-LIVRES		30.000.000						30.000.000
90 APLICACOES DIRETAS		30.000.000						30.000.000
PAGAR PROVENTOS E ABONO-FAMILIA AOS SERVIDORES FERROVIARIOS INATIVOS, EM CONFORMIDADE COM O CONTRATO DE REVERSAO DA VIACAO FERREA DO RIO GRANDE DO SUL A UNIAO.								
8841 - ENCARGOS COM INATIVOS DA CAIXA ECONOMICA ESTADUAL	09.0272	75.200.000						75.200.000
TESOURO-LIVRES		75.200.000						75.200.000
90 APLICACOES DIRETAS		75.200.000						75.200.000
PAGAR PROVENTOS E ABONO-FAMILIA AOS SERVIDORES INATIVOS DA CAIXA ECONOMICA ESTADUAL.								

ESPECIFICAÇÃO (FUNTE RECURSO / MODALIDADE)	Classific. Funcional	CATEGORIAS ECONÔMICAS E GRUPOS DE DESPESAS						TOTAL
		3-DESPESAS CORRENTES			4-DESPESAS DE CAPITAL			
		1-Pessoal e Enc. Sociais	2-Juros e Enc. da Dívida	3-Outras Desp Correntes	4-Investim.	5-Inversões Financeiras	6-Amortização da Dívida	
	TOTAL PROGRAMA	1.252.252.279						1.252.252.279
(0) 9998 - OPERACOES ESPECIAIS								
1870 - TRANSFERENCIAS FINANCEIRAS PARA EMPRESAS ESTATAIS	28.0846					4.800.000		4.800.000
TESOURO-LIVRES						1.500.000		1.500.000
90 APLICACOES DIRETAS						1.500.000		1.500.000
TESOURO-VINCULADOS POR LEI						3.300.000		3.300.000
90 APLICACOES DIRETAS						3.300.000		3.300.000
TRANSFERIR RECURSOS FINANCEIROS DO ESTADO PARA EMPRESAS ESTATAIS QUANDO NAO HOUVER DOTACAO ORÇAMENTARIA ESPECIFICA.								
2636 - PLANO BASICO DE ACOES DE MUTUA COLABORACAO - CONVENIO MUNICIPIOS	28.0846			2.500.000				2.500.000
TESOURO-LIVRES				2.500.000				2.500.000
90 APLICACOES DIRETAS				2.500.000				2.500.000
ATENDER DESPESAS COM O REPASSE DE RECURSOS AOS MUNICIPIOS QUE PARTICIPAREM DO PLANO BASICO DE MUTUA COLABORACAO, NOS TERMOS DA LEI N. 10388, DE 02 DE MAIO DE 1995.								
2640 - DESPESAS BANCARIAS	28.0846			11.500.000				11.500.000
TESOURO-LIVRES				8.500.000				8.500.000
90 APLICACOES DIRETAS				8.500.000				8.500.000
TESOURO-VINCULADOS POR LEI				3.000.000				3.000.000
90 APLICACOES DIRETAS				3.000.000				3.000.000
PROVER RECURSOS PARA ATENDIMENTO DE DESPESAS BANCARIAS.								
2643 - CONCESSAO DE AUXILIO-FUNERAL	28.0846			1.910.000				1.910.000
TESOURO-LIVRES				1.910.000				1.910.000
90 APLICACOES DIRETAS				1.910.000				1.910.000
PAGAR O AUXILIO A QUEM DE DIREITO, PELA REALIZACAO DE FUNERAL DE SERVIDOR PUBLICO.								
2645 - INDENIZACOES, REEMBOLSOS, RESTITUICOES E OUTROS ENCARGOS	28.0846			31.391.000				31.391.000
TESOURO-LIVRES				31.391.000				31.391.000
90 APLICACOES DIRETAS				31.391.000				31.391.000
PAGAR DESPESAS COM REEMBOLSOS, INDENIZACOES, RESTITUICOES DE RECEITAS DE EXERCICIOS ANTERIORES INDEVIDAMENTE COBRADAS E DE OUTROS ENCARGOS QUE NAO SEJAM DE COMPETENCIA DOS DIVERSOS ORGAOS QUE INTEGRAM								

R\$ 1,00

ESPECIFICAÇÃO (FONTE RECURSO / MODALIDADE)	Classific. Funcional	CATEGORIAS ECONÔMICAS E GRUPOS DE DESPESAS						TOTAL
		3-DESPESAS CORRENTES			4-DESPESAS DE CAPITAL			
		1-Pessoal e Enc. Sociais	2-Juros e Enc. da Dívida	3-Outras Desp Correntes	4-Investim.	5-Inversões Financeiras	6-Amortização da Dívida	
A ADMINISTRACAO DIRETA.								
2651 - FORMACAO DO PATRIMONIO DO SERVIDOR PUBLICO-PASEP	28.0846			60.000.000				60.000.000
TESOURO-LIVRES				60.000.000				60.000.000
90 APLICACOES DIRETAS				60.000.000				60.000.000
CONTRIBUIR PARA O PATRIMONIO DO SERVIDOR PUBLICO (PASEP), REFERENTE A PARCELA DO PODER EXECUTIVO. PROPICIAR RECURSO SUPLEMENTAR AOS SERVIDORES PUBLICOS, UTILIZAVEL EM CASOS ESPECIAIS. PAGAR O ABONO ANUAL, DE ACORDO COM O DISPOSTO NA LEI ESTADUAL N.11.329, DE 28 DE MAIO DE 1999.								
2659 - PAGAMENTO DE ABONO FAMILIA A SERVIDORES ATIVOS	28.0846	16.000.000						16.000.000
TESOURO-LIVRES		16.000.000						16.000.000
90 APLICACOES DIRETAS		16.000.000						16.000.000
PAGAR ABONO FAMILIA A SERVIDORES ATIVOS.								
2664 - CUMPRIMENTO DE SENTENCAS DA JUSTICA DO TRABALHO	28.0846	12.650.000						12.650.000
TESOURO-LIVRES		12.650.000						12.650.000
90 APLICACOES DIRETAS		12.650.000						12.650.000
PAGAR DESPESAS PROVENIENTES DE SENTENCAS JUDICIARIAS, CONFORME DISPOSTO NA CONSTITUICAO FEDERAL.								
2688 - FORNECIMENTO DE VALE-REFEICAO	28.0846			35.050.000				35.050.000
TESOURO-LIVRES				35.050.000				35.050.000
90 APLICACOES DIRETAS				35.050.000				35.050.000
FORNECER VALE-REFEICAO AOS SERVIDORES DA ADMINISTRACAO DIRETA.								
2999 - PAGAMENTOS DE ENCARGOS DECORRENTES DA LEI NRO 12.069 DE 22/04/2004	28.0846			80.000.000				80.000.000
TESOURO-LIVRES				80.000.000				80.000.000
90 APLICACOES DIRETAS				80.000.000				80.000.000
PAGAR ENCARGOS ORIUNDOS DOS DEPOSITOS JUDICIAIS, COMO DISPOE A LEI NRO. 12.069 DE 22 DE ABRIL DE 2004.								
6014 - CONCESSAO DE EMPRESTIMOS E FINANCIAMENTOS DESTINADOS A COHAB	28.0846						1.000.000	1.000.000
TESOURO-LIVRES							1.000.000	1.000.000
90 APLICACOES DIRETAS							1.000.000	1.000.000

ESPECIFICAÇÃO (FONTE RECURSO / MODALIDADE)	Classific. Funcional	CATEGORIAS ECONÔMICAS E GRUPOS DE DESPESAS						TOTAL
		3-DESPESAS CORRENTES			4-DESPESAS DE CAPITAL			
		1-Pessoal e Enc. Sociais	2-Juros e Enc. da Dívida	3-Outras Desp Correntes	4-Investim.	5-Inversões Financeiras	6-Amortização da Dívida	
REPASSAR RECURSOS NA FORMA DE EMPRESTIMOS E FINANCIAMENTOS, CONFORME ARTIGO NRO. 12.222 DE 30 DE DEZEMBRO DE 2004.								
6602 - PAGAMENTO DE RENDIMENTO DO SIAC	04.0122			30.000.000				30.000.000
TESOURO-LIVRES				30.000.000				30.000.000
90 APLICACOES DIRETAS				30.000.000				30.000.000
TRANSFERIR RENDIMENTOS AOS INTEGRANTES DO SISTEMA INTEGRADO DE ADMINISTRAÇÃO DE CAIXA (SIAC).								
TOTAL PROGRAMA		28.650.000		252.351.000		5.800.000		286.801.000
TOTAL ORGAO		1.280.902.279		252.351.000		5.800.000		1.539.053.279

ESPECIFICAÇÃO (FONTE RECURSO / MODALIDADE)	Classific. Funcional	CATEGORIAS ECONÔMICAS E GRUPOS DE DESPESAS						TOTAL
		3-DESPESAS CORRENTES			4-DESPESAS DE CAPITAL			
		1-Pessoal e Enc. Sociais	2-Juros e Enc. da Dívida	3-Outras Desp Correntes	4-Investim.	5-Inversões Financeiras	6-Amortização da Dívida	
(0) 0026 - SENTENÇAS JUDICIARIAS								
2036 - PAGAMENTOS DETERMINADOS POR SENTENÇAS JUDICIARIAS	28.0846							
TESOURO-LIVRES		29.419.908		9.192.678	19.074	10.257.110		48.888.770
90 APLICACOES DIRETAS		29.419.908		9.192.678	19.074	10.257.110		48.888.770
CUMPRIR O DISPOSTO NO ART. 100 DA CONSTITUICAO FEDERAL, ACERCA DOS PAGAMENTOS DEVIDOS PELA FAZENDA ESTADUAL EM VIRTUDE DE SENTENÇA JUDICIARIA QUE, COM EXCECAO DOS PAGAMENTOS DE OBRIGACOES DEFINIDAS EM LEI COMO DE PEQUENO VALOR, DEVERAO ACONTECER NA ORDEM RIGOROSA DE APRESENTACAO DOS PRECATORIOS E A CONTA DOS CREDITOS RESPECTIVOS.								
	TOTAL PROGRAMA	29.419.908		9.192.678	19.074	10.257.110		48.888.770
	TOTAL ORGAO	29.419.908		9.192.678	19.074	10.257.110		48.888.770

R\$ 1,00

ESPECIFICAÇÃO (FUNTE RECURSO / MODALIDADE)	Classific. Funcional	CATEGORIAS ECONÔMICAS E GRUPOS DE DESPESAS						TOTAL
		3-DESPESAS CORRENTES			4-DESPESAS DE CAPITAL			
		1-Pessoal e Enc. Sociais	2-Juros e Enc. da Dívida	3-Outras Desp Correntes	4-Investim.	5-Inversões Financeiras	6-Amortização da Dívida	
(0) 9998 - OPERACOES ESPECIAIS								
2648 - PAGAMENTO DA DÍVIDA FUNDADA INTERNA	28.0843							
TESOURO-LIVRES			258.729.000	20.000		990.828.172		1.249.577.172
90 APLICACOES DIRETAS			258.669.000	20.000		990.828.172		1.249.517.172
OPERACOES DE CREDITO INTERNAS			60.000					60.000
90 APLICACOES DIRETAS			60.000					60.000
PAGAR DESPESAS RELATIVAS A AMORTIZACAO, JUROS E OUTROS ENCARGOS DA DÍVIDA FUNDADA INTERNA.								
2649 - PAGAMENTO DA DÍVIDA FUNDADA EXTERNA	28.0844							
TESOURO-LIVRES			64.461.000			157.855.000		222.316.000
90 APLICACOES DIRETAS			64.461.000			157.855.000		222.316.000
PAGAR DESPESAS RELATIVAS A AMORTIZACAO, JUROS E OUTROS ENCARGOS DA DÍVIDA FUNDADA EXTERNA.								
2650 - PAGAMENTO DA DÍVIDA FLUTUANTE	28.0843							
TESOURO-LIVRES			20.000			20.000		40.000
90 APLICACOES DIRETAS			20.000			20.000		40.000
PAGAR DESPESAS RELATIVAS A JUROS E OUTROS ENCARGOS DA DÍVIDA FLUTUANTE.								
2686 - PAGAMENTO DE DESPESAS DE EXERCICIOS ANTERIORES RELATIVAS A DÍVIDA PÚBLICA	28.0846							
TESOURO-LIVRES			20.000			20.000		40.000
90 APLICACOES DIRETAS			20.000			20.000		40.000
PAGAR DESPESAS DE EXERCICIOS ENCERRADOS, RESTOS A PAGAR COM PRESCRICAO INTERROMPIDA E COMPROMISSOS RECONHECIDOS APOS O ENCERRAMENTO DO EXERCICIO, RELATIVOS A DÍVIDA PÚBLICA.								
	TOTAL PROGRAMA		323.230.000	20.000		1.148.723.172		1.471.973.172
	TOTAL ORGAO		323.230.000	20.000		1.148.723.172		1.471.973.172

ESPECIFICAÇÃO (FONTE RECURSO / MODALIDADE)	Classific. Funcional	CATEGORIAS ECONÔMICAS E GRUPOS DE DESPESAS						TOTAL
		3-DESPESAS CORRENTES			4-DESPESAS DE CAPITAL			
		1-Pessoal e Enc. Sociais	2-Juros e Enc. da Dívida	3-Outras Desp. Correntes	4-Investim.	5-Inversões Financeiras	6-Amortização da Dívida	
(0) 9998 - OPERACOES ESPECIAIS								
2629 - PARTICIPACAO DOS MUNICIPIOS NA COTA PARTE DO IPI EXPORTACAO	28.0845			94.372.897				94.372.897
TESOURO-VINCULADOS PELA CONSTITUICAO				94.372.897				94.372.897
40 TRANSF. A MUNICIPIOS				94.372.897				94.372.897
TRANSFERIR RECURSOS AOS MUNICIPIOS, CORRESPONDENTE A COTA-PARTE DO IMPOSTO SOBRE PRODUTOS INDUSTRIALIZADOS - IPI EXPORTACAO, CONFORME DETERMINA O ARTIGO 159 DA CONSTITUICAO FEDERAL.								
2638 - TRANSF. MUNICIPIOS - COMPENSACAO FINANCEIRA EXPLORACAO PETROLEO GAS NAT REC HIDR	28.0845			525.472				525.472
TESOURO-VINCULADOS POR LEI				525.472				525.472
40 TRANSF. A MUNICIPIOS				525.472				525.472
TRANSFERIR RECURSOS AOS MUNICIPIOS, CONFORME DETERMINA A LEI FEDERAL 7.990, DE 28/12/89, RELATIVA A COMPENSACAO FINANCEIRA PELO RESULTADO DA EXPLORACAO DE PETROLEO OU GAS NATURAL, DE RECURSOS HIDRICOS PARA FINS DE ENERGIA ELETRICA, DE RECURSOS MINERAIS EM SEUS RESPECTIVOS TERRITORIOS, PLATAFORMA CONTINENTAL, MAR TERRITORIAL OU ZONA ECONOMICA EXCLUSIVA.								
2642 - TRANSFERENCIA AOS MUNICIPIOS DO PRODUTO DE MULTAS DE TRANSITO	28.0845			110.275				110.275
TESOURO-VINCULADOS PELA CONSTITUICAO				110.275				110.275
40 TRANSF. A MUNICIPIOS				110.275				110.275
TRANSFERIR AOS MUNICIPIOS DO ESTADO O PRODUTO DAS MULTAS POR INFRACAO DE TRANSITO, CONFORME DETERMINA O ARTIGO 144 DA CONSTITUICAO ESTADUAL.								
2652 - PARTICIPACAO DOS MUNICIPIOS NO PRODUTO DA ARRECADACAO DO ICM/ICMS	28.0845			3.000.411.678				3.000.411.678
TESOURO-VINCULADOS PELA CONSTITUICAO				3.000.411.678				3.000.411.678
40 TRANSF. A MUNICIPIOS				3.000.411.678				3.000.411.678
TRANSFERIR AOS MUNICIPIOS DO ESTADO A PARCELA CORRESPONDENTE A 25 POR CENTO DO PRODUTO DA ARRECADACAO DO ICM/ICMS, CONFORME DETERMINA O ARTIGO 158 DA CONSTITUICAO FEDERAL.								
2662 - PARTICIPACAO DOS MUNICIPIOS NO PRODUTO DA ARRECADACAO DO ITBI	28.0845			657.406				657.406
TESOURO-VINCULADOS PELA CONSTITUICAO				657.406				657.406
40 TRANSF. A MUNICIPIOS				657.406				657.406
TRANSFERIR RECURSOS DERIVADOS DA PARTICIPACAO DOS MUNICIPIOS NO PRODUTO DA ARRECADACAO DO ITBI.								
2663 - PARTICIPACAO DOS MUNICIPIOS NO PRODUTO DA ARRECADACAO DO IPVA	28.0845			365.279.731				365.279.731

ESPECIFICAÇÃO (FONTE RECURSO / MODALIDADE)	Classific. Funcional	CATEGORIAS ECONÔMICAS E GRUPOS DE DESPESAS						TOTAL
		3-DESPESAS CORRENTES			4-DESPESAS DE CAPITAL			
		1-Pessoal e Enc. Sociais	2-Juros e Enc. da Dívida	3-Outras Desp Correntes	4-Investim.	5-Inversões Financeiras	6-Amortização da Dívida	
TESOURO-VINCULADOS PELA CONSTITUICAO				365.279.731				365.279.731
40 TRANSF. A MUNICIPIOS				365.279.731				365.279.731
TRANSFERIR AOS MUNICIPIOS DO ESTADO A PARCELA CORRESPONDENTE A 50 POR CENTO DA ARRECADACAO DO IMPOSTO SOBRE A PROPRIEDADE DE VEICULOS AUTOMOTORES, CONFORME DETERMINA O ARTIGO 158 DA CONSTITUICAO FEDERAL.								
2962 - TRANSFERENCIA AOS MUNICIPIOS DA COTA-PARTE DOS RECURSOS DA CIDE	28.0845			31.463.501				31.463.501
TESOURO-VINCULADOS PELA CONSTITUICAO				31.463.501				31.463.501
40 TRANSF. A MUNICIPIOS				31.463.501				31.463.501
TRANSFERIR AOS MUNICIPIOS DO ESTADO A PARCELA CORRESPONDENTE A COTA-PARTE DA CIDE.								
TOTAL PROGRAMA				3.492.820.960				3.492.820.960
TOTAL ORGAO				3.492.820.960				3.492.820.960



**GOVERNO DO ESTADO DO RIO GRANDE DO SUL
SECRETARIA DA COORDENAÇÃO E PLANEJAMENTO**

RESERVA DE CONTINGENCIA

34.01 - RESERVA DE CONTINGENCIA

RESERVA DE CONTINGENCIA

BASE LEGAL

PRINCIPAIS ATRIBUICOES

RELACAO DOS PROJETOS/ATIVIDADES

RESERVA DE CONTINGENCIA

ESPECIFICAÇÃO (FONTE RECURSO / MODALIDADE)	CATEGORIAS ECONÔMICAS E GRUPOS DE DESPESAS						TOTAL
	3-DESPESAS CORRENTES			4-DESPESAS DE CAPITAL			
	1-Pessoal e Encargos Sociais	2-Juros e Enc. da Dívida	3-Outras Desp. Correntes	4-Investimentos	5-Inversões Financeiras	6-Amortização da Dívida	
TESOURO							142.800.000
TESOURO-LIVRES							142.800.000
99 A DEFINIR							142.800.000
TOTAIS							142.800.000

ESPECIFICAÇÃO (FONTE RECURSO / MODALIDADE)	Classific. Funcional	CATEGORIAS ECONÔMICAS E GRUPOS DE DESPESAS						TOTAL
		3-DESPESAS CORRENTES			4-DESPESAS DE CAPITAL			
		1-Pessoal e Enc. Sociais	2-Juros e Enc. da Dívida	3-Outras Desp Correntes	4-Investim.	5-Inversões Financeiras	6-Amortização da Dívida	
(0) 9999 - RESERVA DE CONTINGENCIA								
9001 - RESERVA DE CONTINGENCIA	99.9999							142.800.000
TESOURO-LIVRES								142.800.000
99 A DEFINIR								142.800.000
CONSTITUIR A RESERVA ORÇAMENTARIA DESTINADA A DAR COBERTURA A CREDITOS ADICIONAIS RELATIVOS A DESPESAS DE PESSOAL E ENCARGOS SOCIAIS, PASSIVOS CONTINGENTES E OUTROS RISCOS E EVENTOS FISCAIS IMPREVISITOS.								
	TOTAL PROGRAMA							142.800.000
	TOTAL ORGAO							142.800.000

