



GOVERNO DO ESTADO DO RIO GRANDE DO SUL

SECRETARIA DA COORDENAÇÃO E PLANEJAMENTO

DEPARTAMENTO DE PROGRAMAÇÃO ORÇAMENTÁRIA

Anexo III

**Programa de Trabalho de cada
Unidade Orçamentária**



GOVERNO DO ESTADO DO RIO GRANDE DO SUL
SECRETARIA DA COORDENAÇÃO E PLANEJAMENTO
DEPARTAMENTO DE PROGRAMAÇÃO ORÇAMENTÁRIA

Poder Legislativo



**GOVERNO DO ESTADO DO RIO GRANDE DO SUL
SECRETARIA DA COORDENAÇÃO E PLANEJAMENTO**

ASSEMBLEIA LEGISLATIVA

01.01 – ASSEMBLEIA LEGISLATIVA

01.33 – ENCARGOS GERAIS DA ASSEMBLEIA LEGISLATIVA

01.71 – FUNDO DE REAPARELHAMENTO DA ASSEMBLEIA LEGISLATIVA – FRAL

01.86 – FUNDO ESTADUAL DE PREVIDENCIA PARLAMENTAR

ASSEMBLÉIA LEGISLATIVA

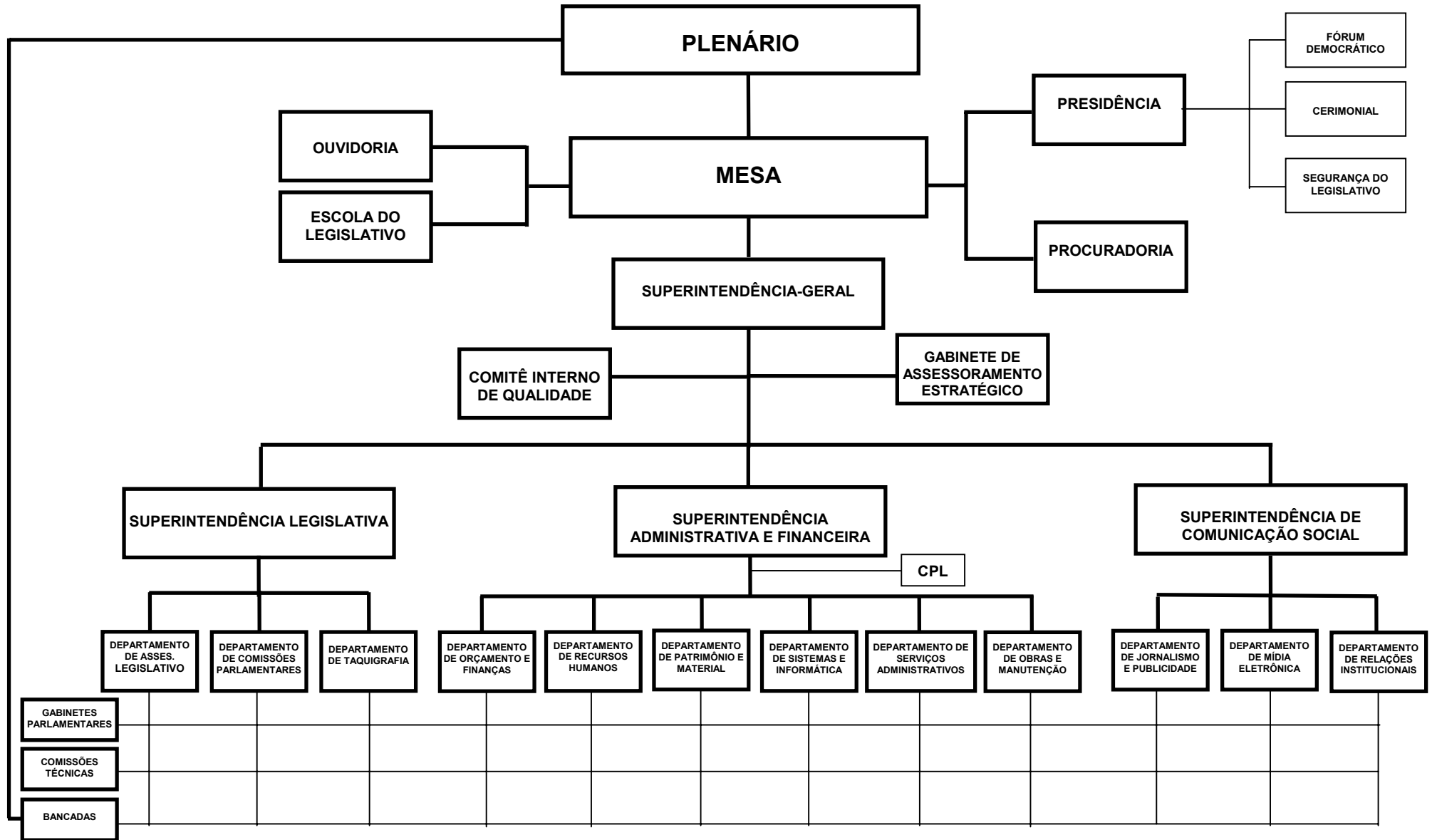

ASSEMBLEIA LEGISLATIVA

BASE LEGAL

CONSTITUICAO FEDERAL.
CONSTITUICAO ESTADUAL ARTIGOS 70 E 71.
LEI NR. 6.369, DE 29 DE MAIO DE 1972.
LEI NR. 6.491, DE 20 DE SETEMBRO DE 1972.
LEI NR. 6.677, DE 02 DE MAIO DE 1974.
LEI NR. 7.076, DE 09 DE JUNHO DE 1977.
LEI NR. 7.098, DE 10 DE NOVEMBRO DE 1977.
LEI NR. 7.172, DE 18 DE JUNHO DE 1978.
LEI NR. 7.408, DE 10 DE NOVEMBRO DE 1980.
RESOLUCAO NR. 1.601, DE 24 DE OUTUBRO DE 1968.

PRINCIPAIS ATRIBUICOES

- ATRIBUICOES CONFERIDAS PELA CONSTITUICAO ESTADUAL, CONFORME ARTIGOS 52 E 53;
- CUSTEAR DESPESAS COM APOSENTADORIA DE DEPUTADOS ESTADUAIS.

RELACAO DOS PROJETOS/ATIVIDADES

EXECUCAO DA ACAO LEGISLATIVA
PUBLICIDADE INSTITUCIONAL
APOIO ADMINISTRATIVO - ASSEMBLEIA LEGISLATIVA
AUXILIOS PARA PREFEITURAS, ENTIDADES E ESTUDANTES
INCENTIVO A CULTURA
ESTIMULO A CIDADANIA
ESCOLA DO LEGISLATIVO
PROVISAO PARA DECIMO TERCEIRO SALARIO
ABONO FAMILIA E AUXILIO FUNERAL COM INATIVOS AL
ABONO FAMILIA E AUXILIO FUNERAL COM ATIVOS AL
CONTRIBUICAO AO IPE PARA ASSISTENCIA MEDICA
ENCARGOS COM INATIVOS DA AL
ENCARGOS COM PENSIONISTAS DA AL
INFRA-ESTRUTURA DA ACAO LEGISLATIVA
DESENVOLVIMENTO DE ATIVIDADES LEGISLATIVAS, PARLAMENTARES E ADMINISTRATIVAS
FUNDO ESTADUAL DE PREVIDENCIA PARLAMENTAR

ESPECIFICAÇÃO (FONTE RECURSO / MODALIDADE)	CATEGORIAS ECONÔMICAS E GRUPOS DE DESPESAS						TOTAL
	3-DESPESAS CORRENTES			4-DESPESAS DE CAPITAL			
	1-Pessoal e Encargos Sociais	2-Juros e Enc. da Dívida	3-Outras Desp. Correntes	4-Investimentos	5-Inversões Financeiras	6-Amortização da Dívida	
TESOURO	278.349.523		56.203.586	4.929.250			339.482.359
TESOURO-LIVRES	276.509.523		55.901.808	4.805.250			337.216.581
40 TRANSF. A MUNICIPIOS			713.000	110.000			823.000
50 TRANSF. INST. PRIV. S/FINS L			770.000	187.464			957.464
90 APLICACOES DIRETAS	276.509.523		54.418.808	4.507.786			335.436.117
TESOURO-VINCULADOS POR LEI	1.840.000		301.778	124.000			2.265.778
90 APLICACOES DIRETAS	1.840.000		301.778	124.000			2.265.778
TOTAIS	278.349.523		56.203.586	4.929.250			339.482.359

R\$ 1,00

ESPECIFICAÇÃO (FUNTE RECURSO / MODALIDADE)	Classific. Funcional	CATEGORIAS ECONÔMICAS E GRUPOS DE DESPESAS						TOTAL
		3-DESPESAS CORRENTES			4-DESPESAS DE CAPITAL			
		1-Pessoal e Enc. Sociais	2-Juros e Enc. da Dívida	3-Outras Desp Correntes	4-Investim.	5-Inversões Financeiras	6-Amortização da Dívida	
(F) 0004 - CONCESSAO DE AUXILIOS E SUBVENCÕES 2300 - AUXILIOS PARA PREFEITURAS, ENTIDADES E ESTUDANTES	01.0031			2.883.000		297.464	3.180.464	
TESOURO-LIVRES				2.883.000		297.464	3.180.464	
40 TRANSF. A MUNICIPIOS				713.000		110.000	823.000	
50 TRANSF.INST.PRIV.S/FINS L				770.000		187.464	957.464	
90 APLICACOES DIRETAS				1.400.000			1.400.000	
CONCEDER AUXILIOS E SUBVENCÕES SOCIAIS A PREFEITURAS MUNICIPAIS, INSTITUICOES PRIVADAS E ESTUDANTES, CONFORME LEIS 6361/71 E 6362/71, PARECER 127/83 DO TCE E RESOLUCAO 416/2001 E ALTERACOES.								
Quantidade: 40 Un.Medida: Auxilios p/deputado								
Produto: Auxilios concedidos								
	TOTAL PROGRAMA			2.883.000		297.464	3.180.464	
(F) 0005 - DIVULGACAO INSTITUCIONAL 2015 - PUBLICIDADE INSTITUCIONAL	01.0031			3.700.000			3.700.000	
TESOURO-LIVRES				3.700.000			3.700.000	
90 APLICACOES DIRETAS				3.700.000			3.700.000	
DIVULGAR NOS MEIOS E INSTRUMENTOS DE COMUNICACAO OS SERVICOS, ATOS E ATIVIDADES DESENVOLVIDAS PELA ASSEMBLEIA LEGISLATIVA COM CARATER EDUCACIONAL,INFORMATIVO, INSTITUCIONAL E DE ORIENTACAO SOCIAL.								
Quantidade: 25 Un.Medida: %								
Produto: Noticia veiculada								
	TOTAL PROGRAMA			3.700.000			3.700.000	
(F) 0006 - ESCOLA DO LEGISLATIVO 6469 - ESCOLA DO LEGISLATIVO	01.0031			410.000			410.000	
TESOURO-LIVRES				410.000			410.000	
90 APLICACOES DIRETAS				410.000			410.000	
QUALIFICAR SERVIDORES, ESTAGIARIOS, AGENTES POLITICOS E APROXIMAR A AL AS INSTITUICOES DE ENSINO.								
Quantidade: 1500 Un.Medida: Pessoas capacitadas								
Produto: Capacitacao profissional								
	TOTAL PROGRAMA			410.000			410.000	
(F) 0007 - EXECUCAO DA ACAO LEGISLATIVA 1763 - EXECUCAO DA ACAO LEGISLATIVA	01.0031			3.237.000		2.703.400	5.940.400	
TESOURO-LIVRES				3.237.000		2.703.400	5.940.400	
90 APLICACOES DIRETAS				3.237.000		2.703.400	5.940.400	

ESPECIFICAÇÃO (FUNTE RECURSO / MODALIDADE)	Classific. Funcional	CATEGORIAS ECONÔMICAS E GRUPOS DE DESPESAS					TOTAL
		3-DESPESAS CORRENTES			4-DESPESAS DE CAPITAL		
		1-Pessoal e Enc. Sociais	2-Juros e Enc. da Dívida	3-Outras Desp Correntes	4-Investim.	5-Inversões Financeiras	
CONSERVAR, REFORMAR E ADEQUAR OS ESPAÇOS FÍSICOS, INSTALAÇÕES DA ASSEMBLEIA LEGISLATIVA, BEM COMO A AQUISIÇÃO DE EQUIPAMENTOS E MATERIAIS PERMANENTES. Quantidade: 24 Un.Medida: Percentual Produto: Ampliação de espaço físico e aquisição de equipamentos							
	TOTAL PROGRAMA			3.237.000	2.703.400		5.940.400
(F) 0008 - INCENTIVO A CULTURA RIO-GRANDENSE							
2944 - INCENTIVO A CULTURA	01.0031			280.000			280.000
TESOURO-LIVRES				280.000			280.000
90 APLICACOES DIRETAS				280.000			280.000
EXECUTAR E PROMOVER O DESENVOLVIMENTO DE EVENTOS, ATIVIDADES CULTURAIS E ARTÍSTICAS, TAIS COMO, SARAU NO SOLAR, O LIVRO SOBRE AO PALCO, MOSTRA DE CINEMA, APRESENTAÇÃO DA OSPA E AL NA FEIRA DO LIVRO. Quantidade: 62 Un.Medida: Eventos Produto: Desenvolvimento de eventos							
	TOTAL PROGRAMA			280.000			280.000
(F) 0009 - PROGRAMA DE ESTIMULO A CIDADANIA							
6468 - ESTIMULO A CIDADANIA	01.0031			450.000			450.000
TESOURO-LIVRES				450.000			450.000
90 APLICACOES DIRETAS				450.000			450.000
ENVOLVER A SOCIEDADE NA DISCUSSÃO DE PROBLEMAS REGIONAIS, ATRAVÉS DO FÓRUM DEMOCRÁTICO E ATENDER AS DEMANDAS POR INFORMAÇÃO ATRAVÉS DA OUVIDORIA. Quantidade: 25 Un.Medida: Percentual Produto: Estimulo a cidadania							
	TOTAL PROGRAMA			450.000			450.000
(A) 0138 - PROGRAMA DE APOIO ADMINISTRATIVO							
2299 - APOIO ADMINISTRATIVO - ASSEMBLEIA LEGISLATIVA	01.0122	152.600.000		44.560.807	1.754.386		198.915.193
TESOURO-LIVRES		152.600.000		44.560.807	1.754.386		198.915.193
90 APLICACOES DIRETAS		152.600.000		44.560.807	1.754.386		198.915.193
MANTER OS SERVIÇOS DE APOIO AOS TRABALHOS LEGISLATIVOS, ADMINISTRATIVOS E PARLAMENTARES, BEM COMO O PAGAMENTO DE PESSOAL E ENCARGOS. Quantidade: 1 Un.Medida: Produto: Apoio administrativo							
	TOTAL PROGRAMA	152.600.000		44.560.807	1.754.386		198.915.193

ESPECIFICAÇÃO (FONTE RECURSO / MODALIDADE)	Classific. Funcional	CATEGORIAS ECONÔMICAS E GRUPOS DE DESPESAS						TOTAL
		3-DESPESAS CORRENTES			4-DESPESAS DE CAPITAL			
		1-Pessoal e Enc. Sociais	2-Juros e Enc. da Dívida	3-Outras Desp Correntes	4-Investim.	5-Inversões Financeiras	6-Amortização da Dívida	
	TOTAL ORGAO	152.600.000		55.520.807	4.755.250			212.876.057

R\$ 1,00

ESPECIFICAÇÃO (FUNTE RECURSO / MODALIDADE)	Classific. Funcional	CATEGORIAS ECONÔMICAS E GRUPOS DE DESPESAS						TOTAL
		3-DESPESAS CORRENTES			4-DESPESAS DE CAPITAL			
		1-Pessoal e Enc. Sociais	2-Juros e Enc. da Dívida	3-Outras Desp Correntes	4-Investim.	5-Inversões Financeiras	6-Amortização da Dívida	
(0) 0091 - ASSISTENCIA MEDICA E HOSPITALAR 2674 - CONTRIBUICAO AO IPE PARA ASSISTENCIA MEDICA TESOURO-LIVRES 90 APLICACOES DIRETAS DESTINAR RECURSOS AO IPE PARA CUSTEIO DOS SERVICOS DE ASSINTENCIA MEDICA AOS SERVIDORES ATIVOS E INATIVOS DA ASSEMBLEIA LEGISLATIVA.	01.0846	7.538.633						7.538.633
		7.538.633						7.538.633
		7.538.633						7.538.633
	TOTAL PROGRAMA	7.538.633						7.538.633
(0) 0093 - PREVIDENCIA SOCIAL A SERVIDORES E PENSIONISTAS DO ESTADO 8801 - ENCARGOS COM INATIVOS DA AL TESOURO-LIVRES 90 APLICACOES DIRETAS GARANTIR O PAGAMENTO DE PROVENTOS AOS SERVIDORES INATIVOS DA ASSEMBLEIA LEGISLATIVA.	09.0272	88.940.000		50.000				88.990.000
		88.940.000		50.000				88.990.000
		88.940.000		50.000				88.990.000
	TOTAL PROGRAMA	92.351.890		50.000				92.401.890
(0) 9998 - OPERACOES ESPECIAIS 2180 - PROVISAO PARA DECIMO TERCEIRO SALARIO TESOURO-LIVRES 90 APLICACOES DIRETAS RESERVAR RECURSOS PARA O PAGAMENTO DO 13 SALARIO AOS SERVIDORES ATIVOS E INATIVOS DA ASSEMBLEIA LEGISLATIVA.	01.0846	18.220.000						18.220.000
		18.220.000						18.220.000
		18.220.000						18.220.000
2379 - ABONO FAMILIA E AUXILIO FUNERAL COM INATIVOS AL TESOURO-LIVRES 90 APLICACOES DIRETAS PAGAR DESPESAS COM AUXILIO-FUNERAL E ABONO FAMILIA, REFERENTES	01.0846	3.000		134.000				137.000
		3.000		134.000				137.000
		3.000		134.000				137.000

ESPECIFICAÇÃO (FONTE RECURSO / MODALIDADE)	Classific. Funcional	CATEGORIAS ECONÔMICAS E GRUPOS DE DESPESAS						TOTAL
		3-DESPESAS CORRENTES			4-DESPESAS DE CAPITAL			
		1-Pessoal e Enc. Sociais	2-Juros e Enc. da Dívida	3-Outras Desp Correntes	4-Investim.	5-Inversões Financeiras	6-Amortização da Dívida	
AOS SERVIDORES INATIVOS DA ASSEMBLEIA LEGISLATIVA.								
2673 - ABONO FAMILIA E AUXILIO FUNERAL COM ATIVOS AL	01.0846	420.000		147.000			567.000	
TESOURO-LIVRES		420.000		147.000			567.000	
90 APLICACOES DIRETAS		420.000		147.000			567.000	
PAGAR ABONO-FAMILIA E AUXILIO-FUNERAL RELATIVOS AOS SERVIDORES ATIVOS DA ASSEMBLEIA LEGISLATIVA.								
TOTAL PROGRAMA		18.643.000		281.000			18.924.000	
TOTAL ORGAO		118.533.523		331.000			118.864.523	

R\$ 1,00

ESPECIFICAÇÃO (FUNTE RECURSO / MODALIDADE)	Classific. Funcional	CATEGORIAS ECONÔMICAS E GRUPOS DE DESPESAS						TOTAL
		3-DESPESAS CORRENTES			4-DESPESAS DE CAPITAL			
		1-Pessoal e Enc. Sociais	2-Juros e Enc. da Dívida	3-Outras Desp Correntes	4-Investim.	5-Inversões Financeiras	6-Amortização da Dívida	
(F) 0007 - EXECUCAO DA ACAO LEGISLATIVA 2964 - INFRA-ESTRUTURA DA ACAO LEGISLATIVA	01.0031			33.000		72.000		105.000
TESOURO-LIVRES				30.000		20.000		50.000
90 APLICACOES DIRETAS				30.000		20.000		50.000
TESOURO-VINCULADOS POR LEI				3.000		52.000		55.000
90 APLICACOES DIRETAS				3.000		52.000		55.000
CONSERVAR, REFORMAR E ADEQUAR OS ESPACOS FISICOS, INSTALACOES DA ASSEMBLEIA LEGISLATIVA, BEM COMO A AQUISICAO DE EQUIPAMENTOS E MATERIAS PERMANENTES DESTINADOS AS COMISSOES TECNICAS.								
Quantidade: Un.Medida: Produto: AMPLIACAO DE ESPACO FISICO E AQUISICAO DE EQUIPAMENTOS								
TOTAL PROGRAMA				33.000		72.000		105.000
(A) 0138 - PROGRAMA DE APOIO ADMINISTRATIVO 2965 - DESENVOLVIMENTO DE ATIVIDADES LEGISLATIVAS, PARLAMENTARES E ADMINISTRATIVAS	01.0122			63.779		82.000		145.779
TESOURO-LIVRES				20.001		30.000		50.001
90 APLICACOES DIRETAS				20.001		30.000		50.001
TESOURO-VINCULADOS POR LEI				43.778		52.000		95.778
90 APLICACOES DIRETAS				43.778		52.000		95.778
MANTER OS SERVICOS DE APOIO AOS TRABALHOS LEGISLATIVOS, ADMINISTRATIVOS E PARLAMENTARES.								
Quantidade: Un.Medida: Produto: APOIO ADMINISTRATIVO ASSEMBLEIA LEGISLATIVA								
TOTAL PROGRAMA				63.779		82.000		145.779
TOTAL ORGAO				96.779		154.000		250.779

ESPECIFICAÇÃO (FONTE RECURSO / MODALIDADE)	Classific. Funcional	CATEGORIAS ECONÔMICAS E GRUPOS DE DESPESAS						TOTAL
		3-DESPESAS CORRENTES			4-DESPESAS DE CAPITAL			
		1-Pessoal e Enc. Sociais	2-Juros e Enc. da Dívida	3-Outras Desp Correntes	4-Investim.	5-Inversões Financeiras	6-Amortização da Dívida	
(F) 0007 - EXECUCAO DA ACAO LEGISLATIVA								
8210 - FUNDO ESTADUAL DE PREVIDENCIA PARLAMENTAR	01.0031							
TESOURO-LIVRES		7.216.000		255.000	20.000			7.491.000
90 APLICACOES DIRETAS		5.376.000						5.376.000
90 APLICACOES DIRETAS		5.376.000						5.376.000
TESOURO-VINCULADOS POR LEI		1.840.000		255.000	20.000			2.115.000
90 APLICACOES DIRETAS		1.840.000		255.000	20.000			2.115.000
PAGAR APOSENTADORIAS A PARLAMENTARES QUE POSSUEM DIREITO ADQUIRIDO CONFORME LEI 9150/90.								
Quantidade: 25 Un.Medida: %								
Produto: Aposentadorias pagas								
	TOTAL PROGRAMA	7.216.000		255.000	20.000			7.491.000
	TOTAL ORGAO	7.216.000		255.000	20.000			7.491.000



**GOVERNO DO ESTADO DO RIO GRANDE DO SUL
SECRETARIA DA COORDENAÇÃO E PLANEJAMENTO**

TRIBUNAL DE CONTAS DO ESTADO

02.01 – TRIBUNAL DE CONTAS DO ESTADO

02.33 – ENCARGOS GERAIS DO TRIBUNAL DE CONTAS DO ESTADO

02.85 – FUNDO DE REAPARELHAMENTO DO TRIBUNAL DE CONTAS DO ESTADO – FRTCE

TRIBUNAL DE CONTAS DO RIO GRANDE DO SUL

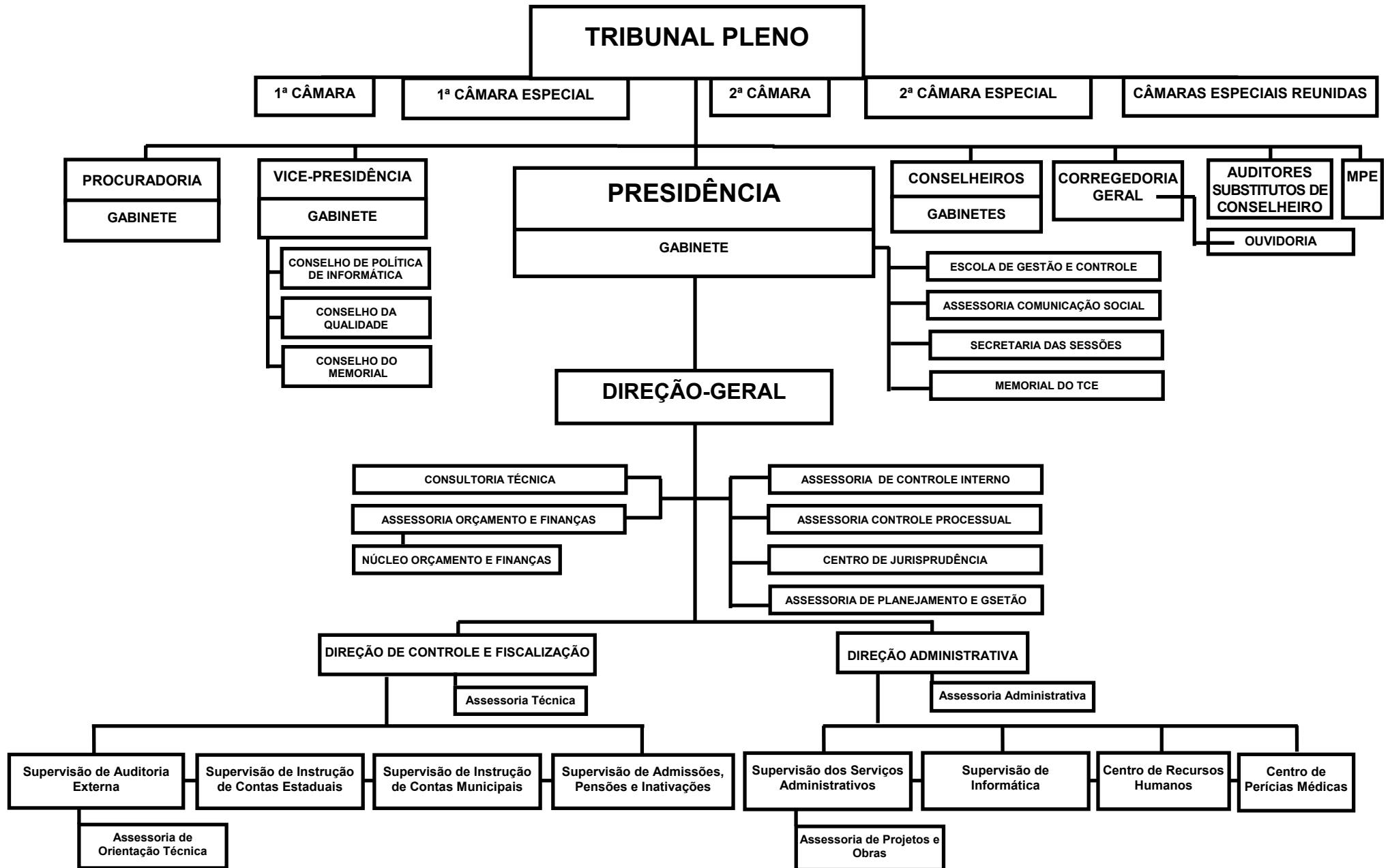

TRIBUNAL DE CONTAS DO ESTADO

BASE LEGAL

CONSTITUICAO FEDERAL, DE 05 DE OUTUBRO DE 1988.
CONSTITUICAO ESTADUAL, DE 03 DE OUTUBRO DE 1989.
LEI NR. 11.160, DE 26 DE MAIO DE 1998.
LEI NR. 11.424, DE 06 DE JANEIRO DE 2000.
LEI NR. 11.934, DE 24 DE JUNHO DE 2003.
LEI NR. 11.935, DE 24 DE JUNHO DE 2003.
RESOLUCAO NR. 544, DE 21 DE JULHO DE 2000.

PRINCIPAIS ATRIBUICOES

- EXERCER, COM A ASSEMBLEIA LEGISLATIVA, NA FORMA DA CONSTITUICAO, O CONTROLE EXTERNO DAS CONTAS DOS PODERES DO ESTADO E, COM AS CAMARAS DE VEREADORES, O MESMO CONTROLE NA AREA MUNICIPAL;
- EMITIR PARECER PREVIO SOBRE AS CONTAS DO GOVERNADOR E DOS PREFEITOS MUNICIPAIS;
- JULGAR AS CONTAS DOS ADMINISTRADORES E DEMAIS RESPONSAVEIS POR BENS, RENDAS E VALORES SUJEITOS A SUA JURISDICAO, E AS CONTAS DAQUELES QUE DEREM CAUSA A PERDA, EXTRAVIO OU OUTRA IRREGULARIDADE DE QUE RESULTE PREJUIZO AO ERARIO;
- APRECIAR, PARA FINS DE REGISTRO, A LEGALIDADE DAS ADMISSOES DE PESSOAL A QUALQUER TITULO E DAS CONCESSOES INICIAIS DE APOSENTADORIAS, TRANSFERENCIAS PARA A RESERVA, REFORMAS E PENSOES, BEM COMO DAS REVISOES, QUANDO FOR ALTERADA A FUNDAMENTACAO LEGAL DO RESPECTIVO ATO CONCESSOR, EXCETUADAS AS NOMEACOES PARA CARGOS EM COMISSAO;
- REALIZAR AUDITORIA CONTABIL, FINANCEIRA, ORCAMENTARIA, OPERACIONAL E PATRIMONIAL, ACOMPANHANDO A EXECUCAO DE PROGRAMAS DE TRABALHO E AVALIANDO A EFICIENCIA E EFICACIA DOS SISTEMAS DE CONTROLE INTERNO DOS ORGAOS E ENTIDADES FISCALIZADOS;
- VERIFICAR A PROCEDENCIA DE DENUNCIAS QUANTO A EXISTENCIA DE IRREGULARIDADES OU ILEGALIDADES PRATICADAS POR GESTOR PUBLICO;
- EXERCER SUA COMPETENCIA JUNTO AS AUTARQUIAS PUBLICAS, SOCIEDADES DE ECONOMIA MISTA, FUNDACOES INSTITUIDAS OU MANTIDAS PELO PODER PUBLICO E DEMAIS PESSOAS JURIDICAS SUJEITAS A SUA JURISDICAO;
- DETERMINAR, A QUALQUER MOMENTO, E QUANDO HOUVER FUNDADOS INDICIOS DE ILICITO PENAL, REMESSA DE PECAS AO PROCURADOR GERAL DE JUSTICA;
- APLICAR MULTAS E DETERMINAR RESSARCIMENTOS AO ERARIO.

RELAÇÃO DOS PROJETOS/ATIVIDADES

MODERNIZACAO DO SISTEMA DE CONTROLE EXTERNO - PROMOEEX
AMPLIACAO DAS INSTALACOES DO TCE
OBTENCAO DA CERTIFICACAO NA ISO 9000:2000
PUBLICIDADE
FISCALIZACAO E CONTROLE DA ARRECADACAO E DA APLICACAO DOS RECURSOS PUBLICOS
MANUTENCAO E EXPANSAO DO SISTEMA DE PROCESSAMENTO DE DADOS

APERFEICOAMENTO E TREINAMENTO DE RECURSOS HUMANOS
ATENDIMENTO NO CENTRO DE PERICIAS MEDICAS
ESCOLA DE GESTAO E CONTROLE FRANCISCO JURUENA
DESPESAS DE EXERCICIOS ANTERIORES DO TCE
PAGAMENTO DE ABONO-FAMILIA E AUXILIO-FUNERAL DO TRIBUNAL DE CONTAS DO ESTADO
CONTRIBUICAO AO IPE P/ASSISTENCIA MEDICA PARA FUNCIONARIOS DO TCE
PROVISAO PARA PAGAMENTO DO DECIMO TERCEIRO SALARIO
ENCARGOS COM INATIVOS DO TCE
ENCARGOS COM PENSIONISTAS DO TCE
REAPARELHAMENTO E MODERNIZACAO DO TCE

ESPECIFICAÇÃO (FONTE RECURSO / MODALIDADE)	CATEGORIAS ECONÔMICAS E GRUPOS DE DESPESAS						TOTAL
	3-DESPESAS CORRENTES			4-DESPESAS DE CAPITAL			
	1-Pessoal e Encargos Sociais	2-Juros e Enc. da Dívida	3-Outras Desp. Correntes	4-Investimentos	5-Inversões Financeiras	6-Amortização da Dívida	
TESOURO	183.305.000		12.727.820	2.732.763	401.000		199.166.583
TESOURO-LIVRES	183.305.000		12.727.820	2.732.763	401.000		199.166.583
50 TRANSF. INST. PRIV. S/FINS L			130.000				130.000
90 APLICACOES DIRETAS	183.305.000		12.597.820	2.732.763	401.000		199.036.583
CONVENIOS			729.077	227.938			957.015
90 APLICACOES DIRETAS			729.077	227.938			957.015
TOTAIS	183.305.000		13.456.897	2.960.701	401.000		200.123.598

R\$ 1,00

ESPECIFICAÇÃO (FONTE RECURSO / MODALIDADE)	Classific. Funcional	CATEGORIAS ECONÔMICAS E GRUPOS DE DESPESAS						TOTAL
		3-DESPESAS CORRENTES			4-DESPESAS DE CAPITAL			
		1-Pessoal e Enc. Sociais	2-Juros e Enc. da Dívida	3-Outras Desp Correntes	4-Investim.	5-Inversões Financeiras	6-Amortização da Dívida	
(F) 0255 - FISCALIZACAO FINANCEIRA E ORÇAMENTARIA EXTERNA 1936 - MODERNIZACAO DO SISTEMA DE CONTROLE EXTERNO - PROMOEX	01.0032			1.175.815		419.200		1.595.015
TESOURO-LIVRES				446.738		191.262		638.000
50 TRANSF.INST.PRIV.S/FINS L				130.000				130.000
90 APLICACOES DIRETAS				316.738		191.262		508.000
CONVENIOS				729.077		227.938		957.015
90 APLICACOES DIRETAS				729.077		227.938		957.015
MODERNIZAR E FORTALECER INSTITUCIONALMENTE O SISTEMA DE CONTROLE EXTERNO ALIMENTANDO A EFICIENCIA E EFICACIA DAS ACOES DE FISCALIZACAO E CONTROLE.								
Quantidade: Un.Medida: Produto: SISTEMA								
5623 - AMPLIACAO DAS INSTALACOES DO TCE	01.0032					627.000	400.000	1.027.000
TESOURO-LIVRES						627.000	400.000	1.027.000
90 APLICACOES DIRETAS						627.000	400.000	1.027.000
AMPLIAR,CONSERVAR E ADAPTAR AS INSTALACOES DO TRIBUNAL DE CONTAS, COM O OBJETIVO DE COMPATIBILIZAR SUA AREA FISICA COM SEU QUADRO FUNCIONAL.								
Quantidade: 2 Un.Medida: Imoveis Produto: Imoveis adquiridos								
5624 - OBTENCAO DA CERTIFICACAO NA ISO 9000:2000	01.0032			20.000				20.000
TESOURO-LIVRES				20.000				20.000
90 APLICACOES DIRETAS				20.000				20.000
FORTALECER O SISTEMA DE GESTAO CERTIFICANDO O TRIBUNAL DE CONTAS NA ISO 9001.								
Quantidade: 100 Un.Medida: Percentual de implantacao Produto: Certificacao								
6013 - PUBLICIDADE	01.0032			50.000				50.000
TESOURO-LIVRES				50.000				50.000
90 APLICACOES DIRETAS				50.000				50.000
SUBSIDIAR DESPESAS COM DIVULGACAO PARA A SOCIEDADE, ATRAVES DOS MEIOS DE COMUNICACAO, DAS ATIVIDADES REALIZADAS PELO TCE.								
Quantidade: 1 Un.Medida: DIVULGACAO Produto: DIVULGACAO INSTITUCIONAL								
6303 - FISCALIZACAO E CONTROLE DA ARRECADACAO E DA APLICACAO DOS RECURSOS PUBLICOS	01.0032	95.975.000		10.328.082		477.501		106.780.583
TESOURO-LIVRES		95.975.000		10.328.082		477.501		106.780.583
90 APLICACOES DIRETAS		95.975.000		10.328.082		477.501		106.780.583

ESPECIFICAÇÃO (FUNTE RECURSO / MODALIDADE)	Classific. Funcional	CATEGORIAS ECONÔMICAS E GRUPOS DE DESPESAS					TOTAL	
		3-DESPESAS CORRENTES			4-DESPESAS DE CAPITAL			
		1-Pessoal e Enc. Sociais	2-Juros e Enc. da Dívida	3-Outras Desp. Correntes	4-Investim.	5-Inversões Financeiras		6-Amortização da Dívida
EXERCER, COM A ASSEMBLEIA LEGISLATIVA E AS CAMARAS DE VEREADORES, O CONTROLE EXTERNO DAS CONTAS DO GOVERNO, EMITINDO PARECER PREVIO SOBRE AS CONTAS ANUAIS DO GOVERNADOR E DOS PREFEITOS, BEM COMO JULGAR AS CONTAS DOS ADMINISTRADORES E DEMAIS RESPONSÁVEIS POR BENS, RENDAS E RECURSOS PÚBLICOS. Quantidade: 2066 Un.Medida: N de auditorias Produto: Auditorias que resultam em prestações de contas, tomadas de contas, atos de inat ivações, de pensões, atos de admissões.								
6304 - MANUTENCAO E EXPANSAO DO SISTEMA DE PROCESSAMENTO DE DADOS	01.0032			800.000	1.385.000		2.185.000	
TESOURO-LIVRES				800.000	1.385.000		2.185.000	
90 APLICACOES DIRETAS				800.000	1.385.000		2.185.000	
ATUALIZAR O USO DE TECNOLOGIAS, NA AREA DE INFORMATICA, COM O DESENVOLVIMENTO DE SISTEMAS CORPORATIVOS, AQUISICAO E MANUTENCAO DE HARDWARE E SOFTWARE. Quantidade: 100 Un.Medida: Maquina instalada Produto: Hardware com software								
6305 - APERFEICOAMENTO E TREINAMENTO DE RECURSOS HUMANOS	01.0032			691.000			691.000	
TESOURO-LIVRES				691.000			691.000	
90 APLICACOES DIRETAS				691.000			691.000	
PROMOVER O RECRUTAMENTO E SELECAO DE PESSOAL, EVENTOS, TREINAMENTOS E APERFEICOAMENTO DOS SERVIDORES DO TCE. Quantidade: 7000 Un.Medida: Unidade Produto: Pessoa treinada								
6306 - ATENDIMENTO NO CENTRO DE PERICIAS MEDICAS	01.0032			181.000	50.000		231.000	
TESOURO-LIVRES				181.000	50.000		231.000	
90 APLICACOES DIRETAS				181.000	50.000		231.000	
REALIZAR PERICIAS MEDICAS PARA INGRESSANTES, CONCESSAO DE LICENCAS-SAUDE E APOSENTADORIAS POR INVALIDEZ, COMPLEMENTADO POR ATENDIMENTO MEDICO-ODONTOLOGICO-SOCIAL AOS SERVIDORES DO TCE E SEUS DEPENDENTES. Quantidade: 31900 Un.Medida: Unidade Produto: Atendimento realizado								
6378 - ESCOLA DE GESTAO E CONTROLE FRANCISCO JURUENA	01.0032			103.000			103.000	
TESOURO-LIVRES				103.000			103.000	
90 APLICACOES DIRETAS				103.000			103.000	
PROMOVER ATIVIDADES OBJETIVANDO O DESENVOLVIMENTO CIENTIFICO, TECNICO E ACADEMICO DO CORPO TECNICO, ATUALIZANDO E CRIANDO UM CONCEITO CRITICO E AUTONOMO.								
TOTAL PROGRAMA				95.975.000	13.348.897	2.958.701	400.000	112.682.598
TOTAL ORGAO				95.975.000	13.348.897	2.958.701	400.000	112.682.598

R\$ 1,00

ESPECIFICAÇÃO (FUNTE RECURSO / MODALIDADE)	Classific. Funcional	CATEGORIAS ECONÔMICAS E GRUPOS DE DESPESAS						TOTAL
		3-DESPESAS CORRENTES			4-DESPESAS DE CAPITAL			
		1-Pessoal e Enc. Sociais	2-Juros e Enc. da Dívida	3-Outras Desp Correntes	4-Investim.	5-Inversões Financeiras	6-Amortização da Dívida	
(O) 0091 - ASSISTENCIA MEDICA E HOSPITALAR 2016 - CONTRIBUICAO AO IPE P/ASSISTENCIA MEDICA PARA FUNCIONARIOS DO TCE	01.0846							
TESOURO-LIVRES		8.000.000						8.000.000
90 APLICACOES DIRETAS		8.000.000						8.000.000
DESTINAR RECURSOS AO IPE PARA CUSTEIO DOS SERVICOS DE ASSISTENCIA MEDICA AOS SERVIDORES ATIVOS E INATIVOS DO TRIBUNAL DE CONTAS.		8.000.000						8.000.000
TOTAL PROGRAMA		8.000.000						8.000.000
(O) 0093 - PREVIDENCIA SOCIAL A SERVIDORES E PENSIONISTAS DO ESTADO 8802 - ENCARGOS COM INATIVOS DO TCE	09.0272							
TESOURO-LIVRES		60.000.000						60.000.000
90 APLICACOES DIRETAS		60.000.000						60.000.000
GARANTIR O PAGAMENTO DE PROVENTOS AOS SERVIDORES INATIVOS DO TRIBUNAL DE CONTAS DO ESTADO.		60.000.000						60.000.000
Quantidade: Un.Medida: Produto: PAGAMENTOS EFETUADOS.								
8902 - ENCARGOS COM PENSIONISTAS DO TCE	09.0272							
TESOURO-LIVRES		3.500.000						3.500.000
90 APLICACOES DIRETAS		3.500.000						3.500.000
GARANTIR O PAGAMENTO DE PENSOES DO TRIBUNAL DE CONTAS DO ESTADO.		3.500.000						3.500.000
Quantidade: Un.Medida: Produto: PAGAMENTO DE PENSOES.								
TOTAL PROGRAMA		63.500.000						63.500.000
(O) 9998 - OPERACOES ESPECIAIS 2004 - DESPESAS DE EXERCICIOS ANTERIORES DO TCE	01.0846							
TESOURO-LIVRES		3.600.000		5.000				3.605.000
90 APLICACOES DIRETAS		3.600.000		5.000				3.605.000
AUXILIAR OS REPRESENTANTES DO LEGISLATIVO ESTADUAL, DE LEGISLATIVOS MUNICIPAIS, DA SOCIEDADE CIVIL E DAS ENTIDADES DE CLASSE A DESENVOLVEREM SUAS ATIVIDADES P/EFETIVO EXERCICIO DA DEMOCRACIA.		3.600.000		5.000				3.605.000
Quantidade: 700 Un.Medida: 4pessoa Produto: Agente politico qualificado								
2007 - PAGAMENTO DE ABONO-FAMILIA E AUXILIO-FUNERAL DO TRIBUNAL DE CONTAS DO ESTADO	01.0846							
TESOURO-LIVRES		230.000		100.000				330.000
		230.000		100.000				330.000

ESPECIFICAÇÃO (FONTE RECURSO / MODALIDADE)	Classific. Funcional	CATEGORIAS ECONÔMICAS E GRUPOS DE DESPESAS						TOTAL
		3-DESPESAS CORRENTES			4-DESPESAS DE CAPITAL			
		1-Pessoal e Enc. Sociais	2-Juros e Enc. da Dívida	3-Outras Desp Correntes	4-Investim.	5-Inversões Financeiras	6-Amortização da Dívida	
90 APLICACOES DIRETAS PAGAR DESPESAS COM ABONO-FAMILIA E AUXILIO-FUNERAL REFERENTES AOS SERVIDORES DO TCE.		230.000		100.000				330.000
2179 - PROVISAO PARA PAGAMENTO DO DECIMO TERCEIRO SALARIO	01.0846	12.000.000						12.000.000
TESOURO-LIVRES		12.000.000						12.000.000
90 APLICACOES DIRETAS RESERVAR RECURSOS PARA PAGAMENTO DO 13 SALARIO AOS SERVIDORES ATIVOS E INATIVOS DO TCE.		12.000.000						12.000.000
TOTAL PROGRAMA		15.830.000		105.000				15.935.000
TOTAL ORGAO		87.330.000		105.000				87.435.000

R\$ 1,00

ESPECIFICAÇÃO (FONTE RECURSO / MODALIDADE)	Classific. Funcional	CATEGORIAS ECONÔMICAS E GRUPOS DE DESPESAS						TOTAL
		3-DESPESAS CORRENTES			4-DESPESAS DE CAPITAL			
		1-Pessoal e Enc. Sociais	2-Juros e Enc. da Dívida	3-Outras Desp Correntes	4-Investim.	5-Inversões Financeiras	6-Amortização da Dívida	
(F) 0255 - FISCALIZACAO FINANCEIRA E ORÇAMENTARIA EXTERNA 5628 - REAPARELHAMENTO E MODERNIZACAO DO TCE	01.0032			3.000		2.000	1.000	6.000
TESOURO-LIVRES				3.000		2.000	1.000	6.000
90 APLICACOES DIRETAS				3.000		2.000	1.000	6.000
APOIAR EM CARATER SUPLETIVO, SEUS PROGRAMAS E PROJETO DE DESENVOLVIMENTO, APERFEIÇAMENTO E ESPECIALIZACAO DOS RECURSOS HUMANOS, BEM COMO AMPLIAR SUA CAPACIDADE INSTALADA E AO ATENDIMENTO DE DESPESAS DE MANUTENCAO DE SUAS ATIVIDADES FINS.								
	TOTAL PROGRAMA			3.000		2.000	1.000	6.000
	TOTAL ORGAO			3.000		2.000	1.000	6.000



GOVERNO DO ESTADO DO RIO GRANDE DO SUL
SECRETARIA DA COORDENAÇÃO E PLANEJAMENTO
DEPARTAMENTO DE PROGRAMAÇÃO ORÇAMENTÁRIA

Poder Judiciário



**GOVERNO DO ESTADO DO RIO GRANDE DO SUL
SECRETARIA DA COORDENAÇÃO E PLANEJAMENTO**

TRIBUNAL DE JUSTICA

03.01 - TRIBUNAL DE JUSTICA

03.33 - ENCARGOS GERAIS DO TRIBUNAL DE JUSTICA

03.92 - FUNDO DE REAPARELHAMENTO DO PODER JUDICIARIO

TRIBUNAL DE JUSTIÇA DO RIO GRANDE DO SUL

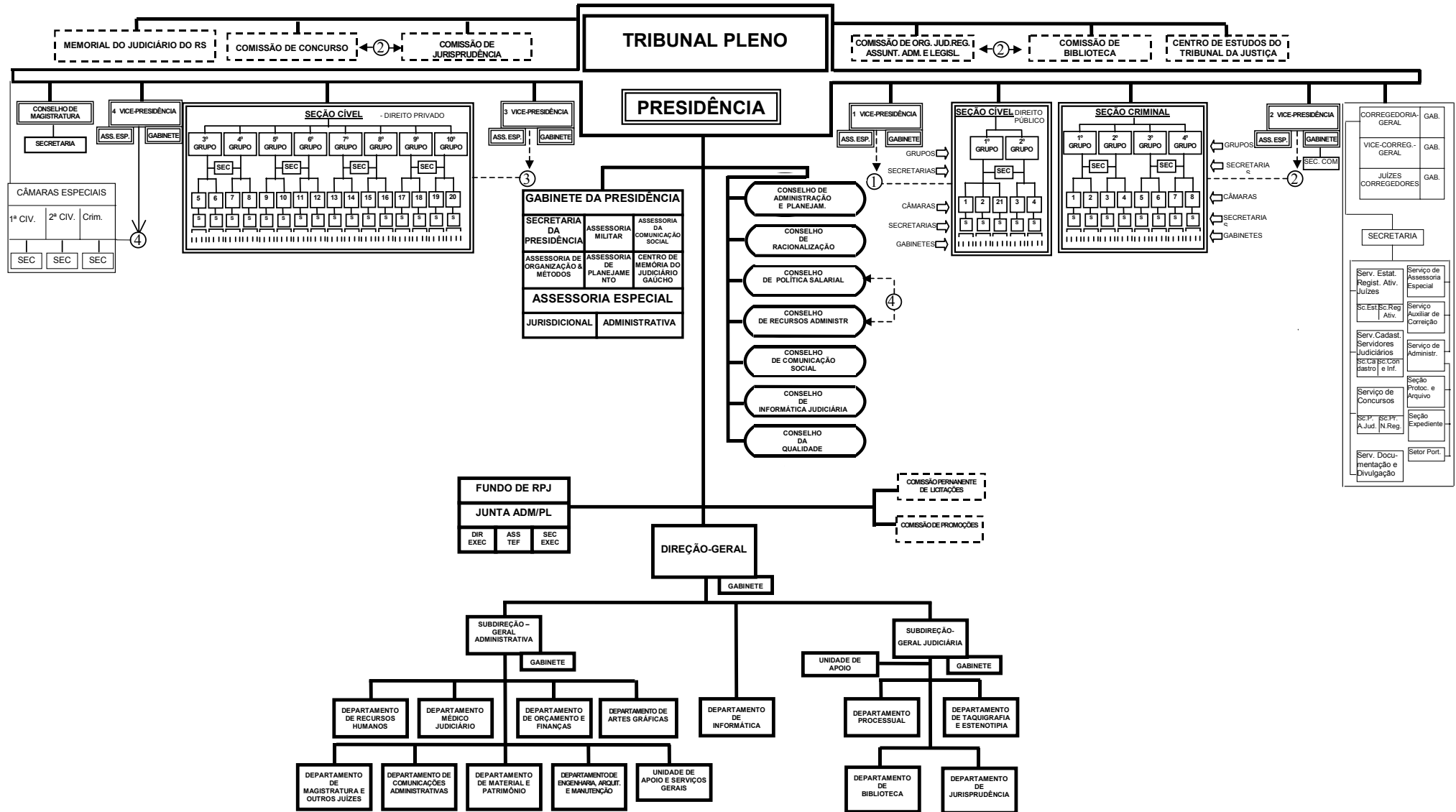

TRIBUNAL DE JUSTICA

BASE LEGAL

CONSTITUICAO FEDERAL, ARTIGOS 92 A 100 E 125.
CONSTITUICAO ESTADUAL, ARTIGOS 94 E 95.
LEI NR. 7.356, DE 01 DE FEVEREIRO DE 1980
COJE, ALTERADO PELA
LEI NR. 8.838, DE 24 DE ABRIL DE 1989.
LEI FEDERAL NR. 8.069, DE 13.07.90.
LEI NR. 11.133 DE 15.04.98.
LEI FEDERAL NR. 9099, DE 26.09.95.
LEI ESTADUAL NR. 7.220/78, ALTERADA PELA LEI ESTADUAL 11704, DE
18.12.2001

PRINCIPAIS ATRIBUICOES

- ASSEGURAR A DEFESA SOCIAL, TUTELAR E RESTAURAR AS RELACOES JURIDICAS NA ORBITA DE SUA COMPETENCIA;
- DECLARAR INCONSTITUCIONALIDADE DE LEI OU DE ATO DO PODER PUBLICO;
- SOLICITAR A INTERVENCAO FEDERAL NO ESTADO, POR INTERMEDIO DO SUPREMO TRIBUNAL FEDERAL, NOS TERMOS DA CONSTITUICAO FEDERAL;
- PROCESSAR E JULGAR ORIGINARIAMENTE:
 - 1)CRIMES COMUNS E DE RESPONSABILIDADE DE AUTORIDADES ESTADUAIS;
 - 2)OS "HABEAS CORPUS", QUANDO O COATOR OU O PACIENTE FOR MEMBRO DO PODER LEGISLATIVO, FUNCIONARIO OU AUTORIDADE, CUJOS ATOS ESTEJAM DIRETAMENTE SUBMETIDOS A JURISDICAO DO TRIBUNAL DE JUSTICA;
 - 3)OS MANDADOS DE SEGURANCA;
 - 4)AS HABILITACOES DO PROCURADOR-GERAL DA JUSTICA, POR INCONSTITUCIONALIDADE DE LEI OU DE ATO NORMATIVO MUNICIPAL.
- EXERCER AS ATRIBUICOES DA LEGISLACAO ESPECIAL QUANTO A JUSTICA, PROTECAO, ASSISTENCIA, VIGILANCIA E RECUPERACAO DO MENOR.

RELACAO DOS PROJETOS/ATIVIDADES

ADMINISTRACAO E ATUACAO DO TRIBUNAL DE JUSTICA ESTADUAL
PUBLICIDADE
PROVISAO PARA PAGAMENTO DO DECIMO TERCEIRO SALARIO / VENCIMENTO
CONTRIBUICAO AO IPE PARA ASSISTENCIA MEDICA
ENCARGOS GERAIS DO TRIBUNAL DE JUSTICA
ENCARGOS COM INATIVOS DO TJ
ENCARGOS COM PENSIONISTAS DO TJ
CONSTRUCAO, INSTALACAO E REAPARELHAMENTO ADMINISTRATIVO DE TRIBUNAIS

ESPECIFICAÇÃO (FONTE RECURSO / MODALIDADE)	CATEGORIAS ECONÔMICAS E GRUPOS DE DESPESAS						TOTAL
	3-DESPESAS CORRENTES			4-DESPESAS DE CAPITAL			
	1-Pessoal e Encargos Sociais	2-Juros e Enc. da Dívida	3-Outras Desp. Correntes	4-Investimentos	5-Inversões Financeiras	6-Amortização da Dívida	
TESOURO	1.033.441.400		108.678.662	65.399.523	200.000		1.207.719.585
TESOURO-LIVRES	1.033.441.400		94.860.484				1.128.301.884
50 TRANSF. INST. PRIV. S/FINS L			435.000				435.000
90 APLICACOES DIRETAS	1.033.441.400		94.425.484				1.127.866.884
TESOURO-VINCULADOS POR LEI			13.818.178	65.399.523	200.000		79.417.701
90 APLICACOES DIRETAS			13.818.178	65.399.523	200.000		79.417.701
TOTAIS	1.033.441.400		108.678.662	65.399.523	200.000		1.207.719.585

R\$ 1,00

ESPECIFICAÇÃO (FONTE RECURSO / MODALIDADE)	Classific. Funcional	CATEGORIAS ECONÔMICAS E GRUPOS DE DESPESAS						TOTAL
		3-DESPESAS CORRENTES			4-DESPESAS DE CAPITAL			
		1-Pessoal e Enc. Sociais	2-Juros e Enc. da Dívida	3-Outras Desp Correntes	4-Investim.	5-Inversões Financeiras	6-Amortização da Dívida	
(A) 0138 - PROGRAMA DE APOIO ADMINISTRATIVO								
2031 - ADMINISTRACAO E ATUACAO DO TRIBUNAL DE JUSTICA ESTADUAL	02.0061							
TESOURO-LIVRES		631.226.400		96.461.662	398.023			728.086.085
50 TRANSF.INST.PRIV.S/FINS L		631.226.400		94.080.484				725.306.884
90 APLICACOES DIRETAS				435.000				435.000
TESOURO-VINCULADOS POR LEI		631.226.400		93.645.484				724.871.884
90 APLICACOES DIRETAS				2.381.178	398.023			2.779.201
APOIAR OS SERVICOS DA JUSTICA DE PRIMEIRA E SEGUNDA INSTANCIAS NO DESEMPENHO DE SUAS ATRIBUICOES, ALEM DE OUTRAS NECESSARIAS A ADMINISTRACAO DA JUSTICA.				2.381.178	398.023			2.779.201
2750 - PUBLICIDADE	02.0061							
TESOURO-LIVRES				780.000				780.000
90 APLICACOES DIRETAS				530.000				530.000
TESOURO-VINCULADOS POR LEI				530.000				530.000
90 APLICACOES DIRETAS				250.000				250.000
PROPORCIONAR MEIOS DE DIVULGACAO INSTITUCIONAL E OBRIGATORIA DO PODER JUDICIARIO ESTADUAL.				250.000				250.000
	TOTAL PROGRAMA	631.226.400		97.241.662	398.023			728.866.085
	TOTAL ORGAO	631.226.400		97.241.662	398.023			728.866.085

ESPECIFICAÇÃO (FUNTE RECURSO / MODALIDADE)	Classific. Funcional	CATEGORIAS ECONÔMICAS E GRUPOS DE DESPESAS						TOTAL
		3-DESPESAS CORRENTES			4-DESPESAS DE CAPITAL			
		1-Pessoal e Enc. Sociais	2-Juros e Enc. da Dívida	3-Outras Desp Correntes	4-Investim.	5-Inversões Financeiras	6-Amortização da Dívida	
(O) 0091 - ASSISTENCIA MEDICA E HOSPITALAR 2679 - CONTRIBUICAO AO IPE PARA ASSISTENCIA MEDICA TESOURO-LIVRES 90 APLICACOES DIRETAS DESTINAR RECURSOS AO IPERGS-FAS/RS PARA O CUSTEIO DO SISTEMA DE A SSISTENCIA A SAUDE NOS TERMOS DA LEI COMPLEMENTAR 12066/2004	02.0846	28.400.000						28.400.000
		28.400.000						28.400.000
		28.400.000						28.400.000
	TOTAL PROGRAMA	28.400.000						28.400.000
(O) 0093 - PREVIDENCIA SOCIAL A SERVIDORES E PENSIONISTAS DO ESTADO 8803 - ENCARGOS COM INATIVOS DO TJ	09.0272	277.495.000						277.495.000
		277.495.000						277.495.000
		277.495.000						277.495.000
	TOTAL PROGRAMA	277.495.000						277.495.000
Quantidade: Un.Medida: Produto: PAGAMENTOS EFETUADOS.								
8903 - ENCARGOS COM PENSIONISTAS DO TJ	09.0272	19.100.000						19.100.000
		19.100.000						19.100.000
		19.100.000						19.100.000
	TOTAL PROGRAMA	19.100.000						19.100.000
Quantidade: Un.Medida: Produto: PAGAMENTO DE PENSOES.								
(O) 9998 - OPERACOES ESPECIAIS 2181 - PROVISAO PARA PAGAMENTO DO DECIMO TERCEIRO SALARIO / VENCIMENTO	02.0846	75.240.000						75.240.000
		75.240.000						75.240.000
		75.240.000						75.240.000
	TOTAL PROGRAMA	75.240.000						75.240.000
6544 - ENCARGOS GERAIS DO TRIBUNAL DE JUSTICA	02.0846	1.980.000		400.000				2.380.000
		1.980.000		250.000				2.230.000
		1.980.000		250.000				2.230.000
	TOTAL PROGRAMA	1.980.000		400.000				2.380.000
TESOURO-VINCULADOS POR LEI				150.000				150.000

ESPECIFICAÇÃO (FONTE RECURSO / MODALIDADE)	Classific. Funcional	CATEGORIAS ECONÔMICAS E GRUPOS DE DESPESAS						TOTAL
		3-DESPESAS CORRENTES			4-DESPESAS DE CAPITAL			
		1-Pessoal e Enc. Sociais	2-Juros e Enc. da Dívida	3-Outras Desp Correntes	4-Investim.	5-Inversões Financeiras	6-Amortização da Dívida	
90 APLICACOES DIRETAS CUSTEAR DESPESAS COM AUXILIO FUNERAL E ABONO FAMILIA RELATIVAS AO PESSOAL ATIVO E INATIVO DO TRIBUNAL DE JUSTICA DO ESTADO.				150.000				150.000
	TOTAL PROGRAMA	77.220.000		400.000				77.620.000
	TOTAL ORGAO	402.215.000		400.000				402.615.000

ESPECIFICAÇÃO (FONTE RECURSO / MODALIDADE)	Classific. Funcional	CATEGORIAS ECONÔMICAS E GRUPOS DE DESPESAS						TOTAL
		3-DESPESAS CORRENTES			4-DESPESAS DE CAPITAL			
		1-Pessoal e Enc. Sociais	2-Juros e Enc. da Dívida	3-Outras Desp Correntes	4-Investim.	5-Inversões Financeiras	6-Amortização da Dívida	
(A) 0138 - PROGRAMA DE APOIO ADMINISTRATIVO								
9050 - CONSTRUCAO, INSTALACAO E REAPARELHAMENTO ADMINISTRATIVO DE TRIBUNAIS	02.0061			11.037.000		65.001.500	200.000	76.238.500
TESOURO-VINCULADOS POR LEI				11.037.000		65.001.500	200.000	76.238.500
90 APLICACOES DIRETAS				11.037.000		65.001.500	200.000	76.238.500
MANTER, AMPLIAR E REAPARELHAR O PODER JUDICIARIO ESTADUAL ATRAVES DE RECURSOS DO FRPJ.								
TOTAL PROGRAMA				11.037.000		65.001.500	200.000	76.238.500
TOTAL ORGAO				11.037.000		65.001.500	200.000	76.238.500



**GOVERNO DO ESTADO DO RIO GRANDE DO SUL
SECRETARIA DA COORDENAÇÃO E PLANEJAMENTO**

JUSTICA MILITAR DO ESTADO

07.01 - JUSTICA MILITAR DO ESTADO

07.33 - ENCARGOS GERAIS DA JUSTICA MILITAR

TRIBUNAL MILITAR DO ESTADO DO RIO GRANDE DO SUL

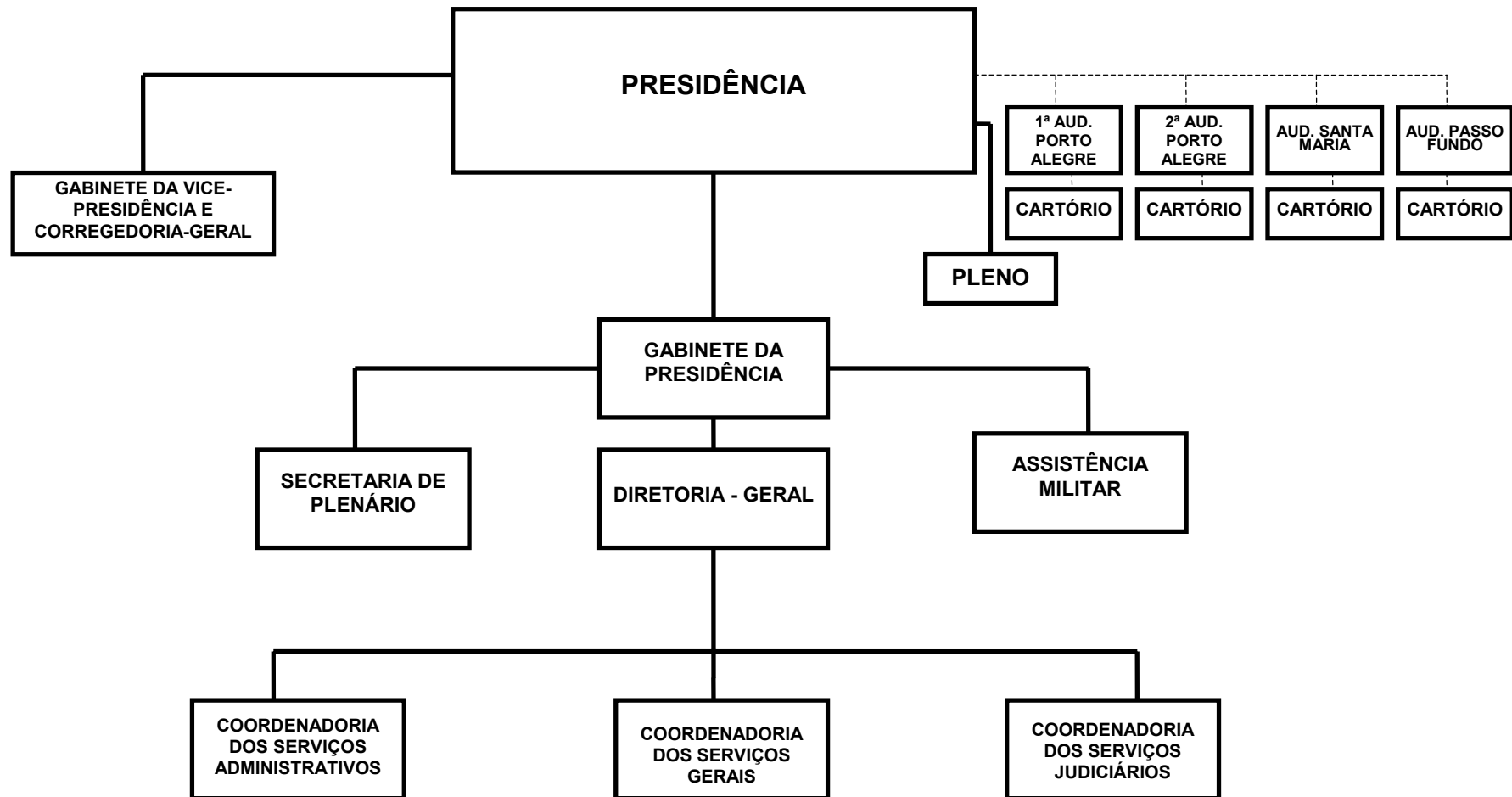

JUSTICA MILITAR DO ESTADO

BASE LEGAL

CONSTITUICAO FEDERAL, ARTIGO 125, PARAGRAFO 3o;
CONSTITUICAO ESTADUAL, ARTIGOS 104 A 106;
LEI COMPLEMENTAR NR. 35/79 - LOMAN, ARTIGO I, VII, 18 E 95.
LEI ESTADUAL NR. 7.356/80 - COJE, ARTIGOS 230 A 301.
LEI ESTADUAL NR. 7.706/82, ARTIGOS 1o A 4o.

PRINCIPAIS ATRIBUICOES

A JUSTICA MILITAR TEM POR OBJETIVO PROCESSAR E JULGAR OS SERVIDORES BRIGADA PUBLICOS MILITARES, INTEGRANTES DA BRIGADA MILITAR DO ESTADO DO RS, NOS INDIGNI-CRIMES MILITARES DEFINIDOS EM LEI, BEM COMO DECLARAR A INDIGNIDADE PARA DO OFI-COM O OFICIALATO, DECRETANDO A PERDA DO POSTO E DA PATENTE DO OFICIAL, E A PERDA DA GRADUACAO DA PRACA.

RELACAO DOS PROJETOS/ATIVIDADES

ADMINISTRACAO E ATUACAO JUDICIARIA DA JME
CONTRIBUICAO AO IPE PARA ASSISTENCIA MEDICA
PROVISAO PARA PAGAMENTO DO DECIMO TERCEIRO SALARIO / VENCIMENTO
ENCARGOS GERAIS DA JME
ENCARGOS COM INATIVOS DA JME
ENCARGOS COM PENSIONISTAS DA JME

ESPECIFICAÇÃO (FONTE RECURSO / MODALIDADE)	CATEGORIAS ECONÔMICAS E GRUPOS DE DESPESAS						TOTAL
	3-DESPESAS CORRENTES			4-DESPESAS DE CAPITAL			
	1-Pessoal e Encargos Sociais	2-Juros e Enc. da Dívida	3-Outras Desp. Correntes	4-Investimentos	5-Inversões Financeiras	6-Amortização da Dívida	
TESOURO	20.470.000		1.058.338	56.732			21.585.070
TESOURO-LIVRES	20.470.000		998.338				21.468.338
90 APLICACOES DIRETAS	20.470.000		998.338				21.468.338
TESOURO-VINCULADOS POR LEI			60.000	56.732			116.732
90 APLICACOES DIRETAS			60.000	56.732			116.732
TOTAIS	20.470.000		1.058.338	56.732			21.585.070

ESPECIFICAÇÃO (FONTE RECURSO / MODALIDADE)	Classific. Funcional	CATEGORIAS ECONÔMICAS E GRUPOS DE DESPESAS						TOTAL
		3-DESPESAS CORRENTES			4-DESPESAS DE CAPITAL			
		1-Pessoal e Enc. Sociais	2-Juros e Enc. da Dívida	3-Outras Desp Correntes	4-Investim.	5-Inversões Financeiras	6-Amortização da Dívida	
(A) 0138 - PROGRAMA DE APOIO ADMINISTRATIVO 2071 - ADMINISTRACAO E ATUACAO JUDICIARIA DA JME	02.0061							
TESOURO-LIVRES		9.920.000		998.338	56.732			10.975.070
90 APLICACOES DIRETAS		9.920.000		998.338				10.918.338
90 APLICACOES DIRETAS		9.920.000		998.338				10.918.338
TESOURO-VINCULADOS POR LEI					56.732			56.732
90 APLICACOES DIRETAS					56.732			56.732
ADMINISTRAR O APOIO ORGANIZACIONAL DA JUSTICA MILITAR DO ESTADO A FIM DE FAZER FRENTE AS DESPESAS DE CUSTEIO DA MAQUINA ADMINISTRATIVA E A INSTITUICAO DO PLANO DE CARREIRA DE MAGISTRADOS E SERVIDORES DO ORGAO.								
Quantidade: 1 Un.Medida: Unidade								
	TOTAL PROGRAMA	9.920.000		998.338	56.732			10.975.070
	TOTAL ORGAO	9.920.000		998.338	56.732			10.975.070

R\$ 1,00

ESPECIFICAÇÃO (FUNTE RECURSO / MODALIDADE)	Classific. Funcional	CATEGORIAS ECONÔMICAS E GRUPOS DE DESPESAS						TOTAL
		3-DESPESAS CORRENTES			4-DESPESAS DE CAPITAL			
		1-Pessoal e Enc. Sociais	2-Juros e Enc. da Dívida	3-Outras Desp Correntes	4-Investim.	5-Inversões Financeiras	6-Amortização da Dívida	
(0) 0091 - ASSISTENCIA MEDICA E HOSPITALAR 2940 - CONTRIBUICAO AO IPE PARA ASSISTENCIA MEDICA	02.0846							
TESOURO-LIVRES		545.300						545.300
90 APLICACOES DIRETAS		545.300						545.300
DESTINAR RECURSOS AO IPE PARA CUSTEIO DOS SERVICOS DE ASSISTENCIA MEDICA AOS SERVIDORES ATIVOS E INATIVOS.		545.300						545.300
	TOTAL PROGRAMA	545.300						545.300
(0) 0093 - PREVIDENCIA SOCIAL A SERVIDORES E PENSIONISTAS DO ESTADO 8807 - ENCARGOS COM INATIVOS DA JME	09.0272							
TESOURO-LIVRES		7.640.000						7.640.000
90 APLICACOES DIRETAS		7.640.000						7.640.000
GARANTIR O PAGAMENTO DE PROVENTOS AOS SERVIDORES INATIVOS DA JUSTICA MILITAR DO ESTADO.		7.640.000						7.640.000
Quantidade: Un.Medida: Produto: PAGAMENTOS EFETUADOS.								
8907 - ENCARGOS COM PENSIONISTAS DA JME	09.0272							
TESOURO-LIVRES		961.000						961.000
90 APLICACOES DIRETAS		961.000						961.000
GARANTIR O PAGAMENTO DE PENSOES DA JUSTICA MILITAR DO ESTADO.		961.000						961.000
Quantidade: Un.Medida: Produto: PAGAMENTO DE PENSOES.								
	TOTAL PROGRAMA	8.601.000						8.601.000
(0) 9998 - OPERACOES ESPECIAIS 2942 - PROVISAO PARA PAGAMENTO DO DECIMO TERCEIRO SALARIO / VENCIMENTO	02.0846							
TESOURO-LIVRES		1.397.100						1.397.100
90 APLICACOES DIRETAS		1.397.100						1.397.100
PAGAR O DECIMO TERCEIRO SALARIO/VENCIMENTOS DA JME.		1.397.100						1.397.100
Quantidade: 1 Un.Medida: Unidade Produto:								
6549 - ENCARGOS GERAIS DA JME	02.0846							
TESOURO-LIVRES		6.600		60.000				66.600
90 APLICACOES DIRETAS		6.600		60.000				6.600
90 APLICACOES DIRETAS		6.600		60.000				6.600

ESPECIFICAÇÃO (FONTE RECURSO / MODALIDADE)	Classific. Funcional	CATEGORIAS ECONÔMICAS E GRUPOS DE DESPESAS						TOTAL
		3-DESPESAS CORRENTES			4-DESPESAS DE CAPITAL			
		1-Pessoal e Enc. Sociais	2-Juros e Enc. da Dívida	3-Outras Desp Correntes	4-Investim.	5-Inversões Financeiras	6-Amortização da Dívida	
TESOURO-VINCULADOS POR LEI				60.000			60.000	
90 APLICACOES DIRETAS				60.000			60.000	
EFETUAR PAGAMENTO DAS DESPESAS DE CONTRIBUICAO PATRONAL- IPE, ABONO FAMILIA, AUXILIO FUNERAL E ENCARGOS COM INATIVOS E PENSIONISTAS DA JME.								
Quantidade: 1 Un.Medida: Unidade								
	TOTAL PROGRAMA	1.403.700		60.000			1.463.700	
	TOTAL ORGAO	10.550.000		60.000			10.610.000	



GOVERNO DO ESTADO DO RIO GRANDE DO SUL
SECRETARIA DA COORDENAÇÃO E PLANEJAMENTO
DEPARTAMENTO DE PROGRAMAÇÃO ORÇAMENTÁRIA

Ministério Público



**GOVERNO DO ESTADO DO RIO GRANDE DO SUL
SECRETARIA DA COORDENAÇÃO E PLANEJAMENTO**

MINISTERIO PUBLICO

09.01 – PROCURADORIA-GERAL DA JUSTICA

09.33 – ENCARGOS GERAIS DO MINISTERIO PUBLICO

09.79 – FUNDO DE REAPARELHAMENTO DO MP

MINISTÉRIO PÚBLICO PROCURADORIA-GERAL DE JUSTIÇA

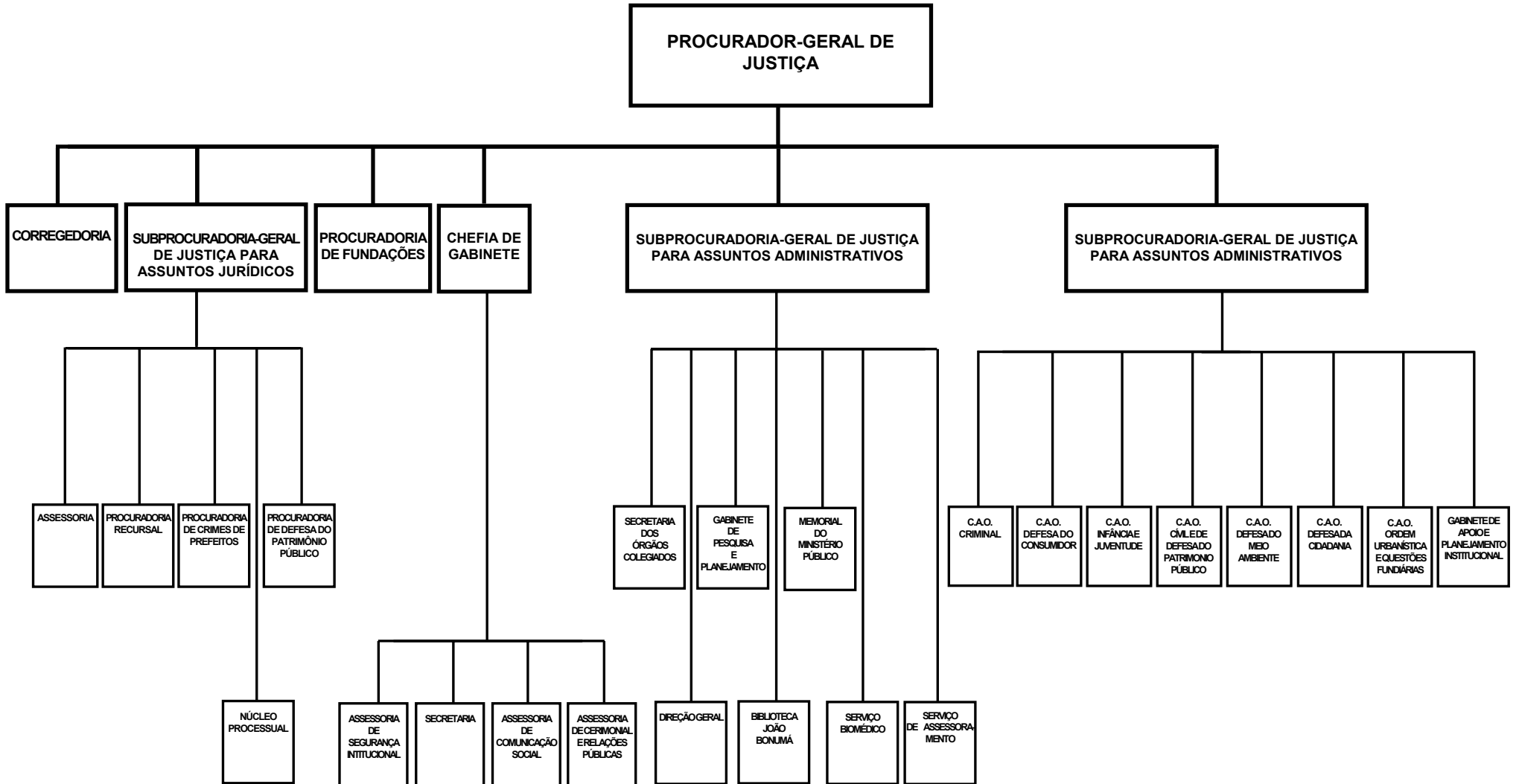

MINISTERIO PUBLICO

BASE LEGAL

CONSTITUICAO FEDERAL, DE 05 DE OUTUBRO DE 1988.
LEI FEDERAL NR. 8625, DE 12 DE FEVEREIRO DE 1993.
CONSTITUICAO ESTADUAL, DE 03 DE OUTUBRO DE 1989.
LEI NR. 1.008, DE 12 DE OUTUBRO DE 1950.
LEI NR. 1.749, DE 21 DE FEVEREIRO DE 1952.
LEI NR. 2.656, DE 19 DE JULHO DE 1955.
LEI NR. 3.119, DE 14 DE FEVEREIRO DE 1957.
LEI NR. 5.256, DE 02 DE AGOSTO DE 1966.
LEI NR. 5.493, DE 12 DE OUTUBRO DE 1967.
LEI NR. 6.535, DE 31 DE JANEIRO DE 1973.
LEI NR. 6.536, DE 31 DE JANEIRO DE 1973.
LEI NR. 6.619, DE 24 DE OUTUBRO DE 1973.
LEI NR. 6.705, DE 01 DE DEZEMBRO DE 1974.
LEI NR. 6.794, DE 10 DE DEZEMBRO DE 1974.
LEI NR. 6.801, DE 11 DE DEZEMBRO DE 1974.
LEI NR. 6.863, DE 07 DE JANEIRO DE 1975.
LEI NR. 6.969, DE 31 DE DEZEMBRO DE 1977.
LEI NR. 7.097, DE 03 DE NOVEMBRO DE 1977.
LEI NR. 7.344, DE 31 DE DEZEMBRO DE 1979.
LEI NR. 7.353, DE 21 DE JANEIRO DE 1980.
LEI NR. 7.374, DE 15 DE MAIO DE 1980.
LEI NR. 7.525, DE 09 DE JULHO DE 1981.
LEI NR. 7.549, DE 19 DE OUTUBRO DE 1981.
LEI NR. 7.577, DE 17 DE DEZEMBRO DE 1981.
LEI NR. 7.605, DE 29 DE DEZEMBRO DE 1981.
LEI NR. 7.606, DE 29 DE DEZEMBRO DE 1981.
LEI NR. 7.651, DE 10 DE MAIO DE 1982.
LEI NR. 7.669, DE 17 DE JULHO DE 1982.
LEI NR. 7.670, DE 17 DE DEZEMBRO DE 1982.
LEI NR. 7.744, DE 17 DE DEZEMBRO DE 1982.
LEI NR. 7.755, DE 29 DE DEZEMBRO DE 1982.
LEI NR. 7.823, DE 18 DE NOVEMBRO DE 1983.
LEI NR. 7.834, DE 12 DE DEZEMBRO DE 1983.
LEI NR. 7.853, DE 14 DE DEZEMBRO DE 1983.
LEI NR. 7.982, DE 14 DE JANEIRO DE 1985.
LEI NR. 7.997, DE 31 DE MAIO DE 1985.
LEI NR. 8.010, DE 01 DE JULHO DE 1985.
LEI NR. 8.147, DE 19 DE JUNHO DE 1986.
LEI NR. 8.149, DE 30 DE JUNHO DE 1986.
LEI NR. 8.155, DE 08 DE JULHO DE 1986.
LEI NR. 8.161, DE 10 DE JUNHO DE 1986.
LEI NR. 8.267, DE 10 DE DEZEMBRO DE 1986.
LEI NR. 8.638, DE 23 DE MAIO DE 1988.
LEI NR. 8.651, DE 09 DE JUNHO DE 1988.
LEI NR. 8.665, DE 07 DE JULHO DE 1988.
LEI NR. 8.801, DE 04 DE JANEIRO DE 1989.
LEI NR. 8.871, DE 18 DE JULHO DE 1989.

LEI NR. 8.874, DE 18 DE JULHO DE 1989.
 LEI NR. 8.894, DE 02 DE AGOSTO DE 1989.
 LEI NR. 8.902, DE 13 DE SETEMBRO DE 1989.
 LEI NR. 8.903, DE 13 DE SETEMBRO DE 1989.
 LEI NR. 9.053, DE 15 DE FEVEREIRO DE 1990.
 LEI NR. 9.082, DE 11 DE JUNHO DE 1990.
 LEI NR. 9.148, DE 24 DE SETEMBRO DE 1990.
 LEI NR. 9.191, DE 09 DE JANEIRO DE 1991.
 LEI NR. 9.193, DE 09 DE JANEIRO DE 1991.
 LEI NR. 9.195, DE 10 DE JANEIRO DE 1991.
 LEI NR. 9.498, DE 14 DE JANEIRO DE 1992.
 LEI NR. 9.505, DE 15 DE JANEIRO DE 1992.
 LEI NR. 9.668, DE 27 DE MAIO DE 1992.
 LEI NR. 9.686, DE 14 DE JULHO DE 1992.
 LEI NR. 9.727, DE 22 DE SETEMBRO DE 1992.
 LEI NR. 9.763, DE 25 DE NOVEMBRO DE 1992.
 LEI NR. 10.246, DE 25 DE AGOSTO DE 1994.
 LEI NR. 10.558, DE 19 DE OUTUBRO DE 1995.
 LEI NR. 10.588, DE 19 DE OUTUBRO DE 1995.
 LEI NR. 10.673, DE 29 DE DEZEMBRO DE 1995.
 LEI NR. 10.676, DE 02 DE JANEIRO DE 1996.
 LEI NR. 10.572, DE 09 DE NOVEMBRO DE 1995.
 LEI NR. 10.730, DE 19 DE MARÇO DE 1996.
 LEI NR. 10.780, DE 07 DE MAIO DE 1996.
 LEI NR. 10.870, DE 05 DE DEZEMBRO DE 1996.
 LEI NR. 10.871, DE 05 DE DEZEMBRO DE 1996.
 LEI NR. 10.927, DE 07 DE JANEIRO DE 1997.
 LEI NR. 11.003, DE 19 DE AGOSTO DE 1997.
 LEI NR. 11.039, DE 14 DE NOVEMBRO DE 1997.
 LEI NR. 11.050, DE 12 DE DEZEMBRO DE 1997.
 LEI NR. 11.070, DE 30 DE DEZEMBRO DE 1997.
 LEI NR. 11.091, DE 22 DE JANEIRO DE 1998.
 LEI NR. 11.107, DE 22 DE JANEIRO DE 1998.
 LEI NR. 11.155, DE 21 DE MAIO DE 1998.
 LEI NR. 11.156, DE 21 DE MAIO DE 1998.
 LEI NR. 11.168, DE 09 DE JUNHO DE 1998.
 LEI NR. 11.252, DE 03 DE DEZEMBRO DE 1998.
 LEI NR. 11.257, DE 03 DE DEZEMBRO DE 1998.
 LEI NR. 11.282, DE 18 DE DEZEMBRO DE 1998.
 LEI NR. 11.295, DE 29 DE DEZEMBRO DE 1998.
 LEI NR. 11.298, DE 29 DE DEZEMBRO DE 1998.
 LEI NR. 11.301, DE 04 DE JANEIRO DE 1999.
 LEI NR. 11.313, DE 20 DE JANEIRO DE 1999.
 LEI NR. 11.326, DE 17 DE MAIO DE 1999.
 LEI NR. 11.330, DE 07 DE JUNHO DE 1999.
 LEI NR. 11.333, DE 07 DE JUNHO DE 1999.
 LEI NR. 11.334, DE 07 DE JUNHO DE 1999.
 LEI NR. 11.348, DE 12 DE JULHO DE 1999.
 LEI NR. 11.349, DE 12 DE JULHO DE 1999.
 LEI NR. 11.350, DE 12 DE JULHO DE 1999.
 LEI NR. 11.355, DE 19 DE JULHO DE 1999.
 LEI NR. 11.356, DE 19 DE JULHO DE 1999.

LEI NR. 11.850, DE 28 DE NOVEMBRO DE 2002.
LEI NR. 11.851, DE 28 DE NOVEMBRO DE 2002.
LEI NR. 11.852, DE 28 DE NOVEMBRO DE 2002.
LEI NR. 11.864, DE 16 DE DEZEMBRO DE 2002.
DECRETO NR. 32.181, DE 20 DE FEVEREIRO DE 1986.
DECRETO NR. 32.319, DE 28 DE AGOSTO DE 1986.

PRINCIPAIS ATRIBUICOES

- PROMOVER A DEFESA DA ORDEM JURIDICA E DO REGIME DEMOCRATICO;
- PROMOVER A DEFESA DOS DIREITOS ASSEGURADOS PELA ORDEM CONSTITUCIONAL E LEGAL;
- PROMOVER A DEFESA DOS INTERESSES SOCIAIS INDIVIDUAIS INDISPONIVEIS;
- PROMOVER A DEFESA DO PATRIMONIO PUBLICO SOCIAL, DO MEIO AMBIENTE E DE OUTROS INTERESSES DIFUSOS E COLETIVOS, ESPECIALMENTE O PATRIMONIO HISTORICO, ARTISTICO, CULTURAL E PAISAGISTICO E OS DIREITOS DO CONSUMIDOR.
- PRATICAR ATOS PROPRIOS DE GESTAO;
- PRATICAR ATOS E DECIDIR A SITUACAO FUNCIONAL DO PESSOAL DE CARREIRA E DOS SERVICOS AUXILIARES, ORGANIZADOS EM QUADROS PROPRIOS;
- PROPOR A ASSEMBLEIA LEGISLATIVA A CRIACAO E EXTINCAO DE SEUS CARGOS E SERVICOS AUXILIARES, BEM COMO A FIXACAO DOS VENCIMENTOS DE SEUS MEMBROS E SERVIDORES;
- PROVER OS CARGOS INICIAIS DA CARREIRA E DOS SERVICOS AUXILIARES, BEM COMO NOS CASOS DE PROMOCAO, REMOCAO E DEMAIS FORMAS DE PROVIMENTO DERIVADO;
- ORGANIZAR SUAS SECRETARIAS E OS SERVICOS AUXILIARES DAS PROMOTORIAS DE JUSTICE DAS PROCURADORIAS DE JUSTICA;
- EXERCER A FISCALIZACAO DOS ESTABELECIMENTOS QUE ABRIGAM IDOSOS, INVALIDOS, MENORES, INCAPAZES E PESSOAS PORTADORAS DE DEFICIENCIAS, SUPERVISIONANDO-LHES SUA ASSISTENCIA;
- EXERCER O CONTROLE EXTERNO DAS ATIVIDADES DESENVOLVIDAS NOS ESTABELECIMENTOS PRISIONAIS;
- ASSISTIR AS FAMILIAS ATINGIDAS PELO CRIME E DEFENDER-LHES OS INTERESSES;
- EXERCER O CONTROLE EXTERNO DA ATIVIDADE POLICIAL;
- RECEBER PETICOES, RECLAMACOES E REPRESENTACOES DE QUALQUER PESSOA POR DESRESPEITO AOS DIREITOS ASSEGURADOS NA CONSTITUICAO FEDERAL, NA CONSTITUICAO ESTADUAL E NAS LEIS.

RELACAO DOS PROJETOS/ATIVIDADES

CONSTRUCAO/INSTALACAO DE SEDE PROPRIA E PROMOTORIAS DE JUSTICA
EXECUCAO DA FUNCAO JURISDICCIONAL DO ESTADO E DA DEFESA DA ORDEM JURIDICA
READEQUACAO OPERACIONAL DO ORGAO E PLANO DIRETOR DE INFORMATICA
PUBLICIDADE
GESTAO INTEGRADA DE COMBATE A CRIMINALIDADE
PAGAMENTO DE ABONO-FAMILIA E AUXILIO-FUNERAL AOS SERVIDORES INATIVOS
PROVISAO PARA PAGAMENTO DE DECIMO TERCEIRO SALARIO
PAGAMENTO DE ABONO-FAMILIA E AUXILIO-FUNERAL AOS SERVIDORES ATIVOS
CONTRIBUICAO AO IPE PARA ASSISTENCIA MEDICA
ENCARGOS COM INATIVOS DO MP
ENCARGOS COM PENSIONISTAS DO MP
REAPARELHAMENTO E MODERNIZACAO DO MINISTERIO PUBLICO

ESPECIFICAÇÃO (FONTE RECURSO / MODALIDADE)	CATEGORIAS ECONÔMICAS E GRUPOS DE DESPESAS						TOTAL
	3-DESPESAS CORRENTES			4-DESPESAS DE CAPITAL			
	1-Pessoal e Encargos Sociais	2-Juros e Enc. da Dívida	3-Outras Desp. Correntes	4-Investimentos	5-Inversões Financeiras	6-Amortização da Dívida	
TESOURO	373.120.000		32.854.108	31.691.854	200.000		437.865.962
TESOURO-LIVRES	373.120.000		32.343.611	31.038.944	200.000		436.702.555
90 APLICACOES DIRETAS	373.120.000		32.343.611	31.038.944	200.000		436.702.555
TESOURO-VINCULADOS POR LEI			510.497	652.910			1.163.407
90 APLICACOES DIRETAS			510.497	652.910			1.163.407
CONVENIOS			250.000	950.000			1.200.000
90 APLICACOES DIRETAS			250.000	950.000			1.200.000
TOTAIS	373.120.000		33.104.108	32.641.854	200.000		439.065.962

ESPECIFICAÇÃO (FUNTE RECURSO / MODALIDADE)	Classific. Funcional	CATEGORIAS ECONÔMICAS E GRUPOS DE DESPESAS					TOTAL
		3-DESPESAS CORRENTES			4-DESPESAS DE CAPITAL		
		1-Pessoal e Enc. Sociais	2-Juros e Enc. da Dívida	3-Outras Desp. Correntes	4-Investim.	5-Inversões Financeiras	
(F) 0106 - EXECUCAO DA DEFESA E ACOMPANHAMENTO DOS INTERESSES DA SOCIEDADE E DO PODER PUBLICO							
1764 - CONSTRUCAO/INSTALACAO DE SEDE PROPRIA E PROMOTORIAS DE JUSTICA	03.0122				23.455.445	200.000	23.655.445
TESOURO-LIVRES					23.455.445	200.000	23.655.445
90 APLICACOES DIRETAS					23.455.445	200.000	23.655.445
CONSTRUIR E INSTALAR PREDIO SEDE DO MINISTERIO PUBLICO LOCALIZADO NA AVENIDA AURELIANO DE FIGUEIREDO PINTO, COM 25.186 METROS QUADRADOS E DIVERSAS PROMOTORIAS DE JUSTICA NO INTERIOR E NA CAPITAL DO ESTADO.							
Quantidade: 25225 Un.Medida: Metros quadrados Produto: Area construida							
2101 - EXECUCAO DA FUNCAO JURISDICCIONAL DO ESTADO E DA DEFESA DA ORDEM JURIDICA	03.0122	238.844.859		28.114.661			266.959.520
TESOURO-LIVRES		238.844.859		28.114.661			266.959.520
90 APLICACOES DIRETAS		238.844.859		28.114.661			266.959.520
MANTER O PLENO E REGULAR FUNCIONAMENTO DAS ATIVIDADES ESSENCIAIS DE APOIO A FUNCAO JURISDICCIONAL DO ESTADO E DA DEFESA DA ORDEM JURIDICA.							
Quantidade: 1 Un.Medida: Unidade Produto: Funcao executada							
2746 - READEQUACAO OPERACIONAL DO ORGAO E PLANO DIRETOR DE INFORMATICA	03.0122			4.169.447	7.693.996		11.863.443
TESOURO-LIVRES				4.058.950	7.583.499		11.642.449
90 APLICACOES DIRETAS				4.058.950	7.583.499		11.642.449
TESOURO-VINCULADOS POR LEI				110.497	110.497		220.994
90 APLICACOES DIRETAS				110.497	110.497		220.994
AMPLIAR, INFORMATIZAR, MODERNIZAR, REFORMAR E ADQUIRIR BENS, MATERIAIS, MOVEIS E EQUIPAMENTOS, COM A FINALIDADE DE MELHORAR A EFICACIA E A QUALIFICACAO DOS SERVICOS PRESTADOS.							
Quantidade: 2640 Un.Medida: Unidades Produto: Equipamentos, Materiais, softwares e sistemas adquiridos							
5409 - GESTAO INTEGRADA DE COMBATE A CRIMINALIDADE	03.0091			250.000	950.000		1.200.000
CONVENIOS				250.000	950.000		1.200.000
90 APLICACOES DIRETAS				250.000	950.000		1.200.000
INTENSIFICAR AS ACOES DE COMBATE AO CRIME ORGANIZADO, ATRAVES DA PARCERIA COM ORGANISMOS INTERNACIONAIS, VISANDO A CAPTACAO DE RECURSOS QUE VIABILIZEM A IMPLEMENTACAO DE PROCEDIMENTOS MAIS EFICAZES.							
Quantidade: 1800 Un.Medida: Unidade Produto: Aquisicao de equipamentos, materias, softwares, servicos, bens imoveis, reformas e construccoes							
	TOTAL PROGRAMA	238.844.859		32.534.108	32.099.441	200.000	303.678.408
(A) 0138 - PROGRAMA DE APOIO ADMINISTRATIVO							
2945 - PUBLICIDADE							

R\$ 1,00

ESPECIFICAÇÃO (FONTE RECURSO / MODALIDADE)	Classific. Funcional	CATEGORIAS ECONÔMICAS E GRUPOS DE DESPESAS					TOTAL
		3-DESPESAS CORRENTES			4-DESPESAS DE CAPITAL		
		1-Pessoal e Enc. Sociais	2-Juros e Enc. da Dívida	3-Outras Desp Correntes	4-Investim.	5-Inversões Financeiras	
	04.0122			100.000			100.000
TESOURO-LIVRES				100.000			100.000
90 APLICACOES DIRETAS				100.000			100.000
DIVULGAR AS ACOES DO MINISTERIO PUBLICO, ATRAVES DOS DIVERSOS MEIOS DE COMUNICACAO, NOS TERMOS DO PARAGRAFO SETIMO DO ARTIGO 149 DA CONSTITUICAO ESTADUAL, FAZENDO CHEGAR ATE O CIDADAO O TRABALHO DESENVOLVIDO PELO ORGAO, VISANDO UM ESTREITAMENTO DAS RELACOES COM A SOCIEDADE GAUCHA.							
Quantidade: 1	Un.Medida: Unidade						
	TOTAL PROGRAMA			100.000			100.000
	TOTAL ORGAO	238.844.859		32.634.108	32.099.441	200.000	303.778.408

ESPECIFICAÇÃO (FUNTE RECURSO / MODALIDADE)	Classific. Funcional	CATEGORIAS ECONÔMICAS E GRUPOS DE DESPESAS						TOTAL
		3-DESPESAS CORRENTES			4-DESPESAS DE CAPITAL			
		1-Pessoal e Enc. Sociais	2-Juros e Enc. da Dívida	3-Outras Desp Correntes	4-Investim.	5-Inversões Financeiras	6-Amortização da Dívida	
(O) 0091 - ASSISTENCIA MEDICA E HOSPITALAR 2684 - CONTRIBUICAO AO IPE PARA ASSISTENCIA MEDICA TESOURO-LIVRES 90 APLICACOES DIRETAS DESTINAR RECURSOS AO IPE PARA O CUSTEIO DE ASSISTENCIA MEDICA DOS SERVIDORES ATIVOS E INATIVOS DO MINISTERIO PUBLICO.	03.0846	10.851.141						10.851.141
		10.851.141						10.851.141
		10.851.141						10.851.141
	TOTAL PROGRAMA	10.851.141						10.851.141
(O) 0093 - PREVIDENCIA SOCIAL A SERVIDORES E PENSIONISTAS DO ESTADO 8809 - ENCARGOS COM INATIVOS DO MP TESOURO-LIVRES 90 APLICACOES DIRETAS GARANTIR O PAGAMENTO DE PROVENTOS AOS SERVIDORES INATIVOS DO MINISTERIO PUBLICO.	09.0272	86.000.000						86.000.000
		86.000.000						86.000.000
		86.000.000						86.000.000
	TOTAL PROGRAMA	86.000.000						86.000.000
Quantidade: Un.Medida: Produto: PAGAMENTOS EFETUADOS.								
8909 - ENCARGOS COM PENSIONISTAS DO MP TESOURO-LIVRES 90 APLICACOES DIRETAS GARANTIR O PAGAMENTO DE PENSOES DO MINISTERIO PUBLICO.	09.0272	10.120.000						10.120.000
		10.120.000						10.120.000
		10.120.000						10.120.000
	TOTAL PROGRAMA	96.120.000						96.120.000
(O) 9998 - OPERACOES ESPECIAIS 2019 - PAGAMENTO DE ABONO-FAMILIA E AUXILIO-FUNERAL AOS SERVIDORES INATIVOS TESOURO-LIVRES 90 APLICACOES DIRETAS CUSTEAR DESPESAS COM ABONO-FAMILIA E AUXILIO-FUNERAL DE MEMBROS E SERVIDORES INATIVOS DO MINISTERIO PUBLICO/PROCURADORIA-GERAL DE JUSTIÇA.	03.0846	24.000		50.000				74.000
		24.000		50.000				74.000
		24.000		50.000				74.000
2182 - PROVISAO PARA PAGAMENTO DE DECIMO TERCEIRO SALARIO TESOURO-LIVRES 90 APLICACOES DIRETAS	03.0846	27.000.000						27.000.000
		27.000.000						27.000.000
		27.000.000						27.000.000

ESPECIFICAÇÃO (FONTE RECURSO / MODALIDADE)	Classific. Funcional	CATEGORIAS ECONÔMICAS E GRUPOS DE DESPESAS						TOTAL
		3-DESPESAS CORRENTES			4-DESPESAS DE CAPITAL			
		1-Pessoal e Enc. Sociais	2-Juros e Enc. da Dívida	3-Outras Desp Correntes	4-Investim.	5-Inversões Financeiras	6-Amortização da Dívida	
PAGAR DECIMO TERCEIRO SALARIO DE MEMBROS E SERVIDORES ATIVOS E INATIVOS DO MINISTERIO PUBLICO.								
2683 - PAGAMENTO DE ABONO-FAMILIA E AUXILIO-FUNERAL AOS SERVIDORES ATIVOS	03.0846	280.000		20.000				300.000
TESOURO-LIVRES		280.000		20.000				300.000
90 APLICACOES DIRETAS		280.000		20.000				300.000
PAGAR DESPESAS COM ABONO-FAMILIA E AUXILIO-FUNERAL REFERENTES AOS MEMBROS E SERVIDORES ATIVOS DO MINISTERIO PUBLICO.								
TOTAL PROGRAMA		27.304.000		70.000				27.374.000
TOTAL ORGAO		134.275.141		70.000				134.345.141

ESPECIFICAÇÃO (FONTE RECURSO / MODALIDADE)	Classific. Funcional	CATEGORIAS ECONÔMICAS E GRUPOS DE DESPESAS						TOTAL
		3-DESPESAS CORRENTES			4-DESPESAS DE CAPITAL			
		1-Pessoal e Enc. Sociais	2-Juros e Enc. da Dívida	3-Outras Desp Correntes	4-Investim.	5-Inversões Financeiras	6-Amortização da Dívida	
(F) 0106 - EXECUCAO DA DEFESA E ACOMPANHAMENTO DOS INTERESSES DA SOCIEDADE E DO PODER PUBLICO								
9024 - REAPARELHAMENTO E MODERNIZACAO DO MINISTERIO PUBLICO	03.0122			400.000	542.413			942.413
TESOURO-VINCULADOS POR LEI				400.000	542.413			942.413
90 APLICACOES DIRETAS				400.000	542.413			942.413
CUSTEAR DESPESAS COM A MANUTENCAO E AMPLIACAO DA CAPACIDADE INSTALADA, BEM COMO APRIMORAR OS SERVICOS PRESTADOS A COMUNIDADE.								
Quantidade: 1 Un.Medida: 01								
Produto:								
	TOTAL PROGRAMA			400.000	542.413			942.413
	TOTAL ORGAO			400.000	542.413			942.413



GOVERNO DO ESTADO DO RIO GRANDE DO SUL
SECRETARIA DA COORDENAÇÃO E PLANEJAMENTO
DEPARTAMENTO DE PROGRAMAÇÃO ORÇAMENTÁRIA

Poder Executivo



**GOVERNO DO ESTADO DO RIO GRANDE DO SUL
SECRETARIA DA COORDENAÇÃO E PLANEJAMENTO**

SECRETARIA DO MEIO AMBIENTE

05.01 – GABINETE E ORGAOS CENTRAIS

05.84 – FUNDO PRO-GUAIBA

05.89 – FUNDO DE DESENVOLVIMENTO FLORESTAL

05.98 – FUNDO DE INVESTIMENTOS DE RECURSOS HIDRICOS

05.99 – FUNDO ESTADUAL DO MEIO AMBIENTE

05.61 – FUNDAÇÃO ZOOBOTANICA DO RIO GRANDE DO SUL – FZB

05.67 – FUNDAÇÃO ESTADUAL DE PROTEÇÃO AMBIENTAL – FEPAM

SECRETARIA ESTADUAL DO MEIO AMBIENTE

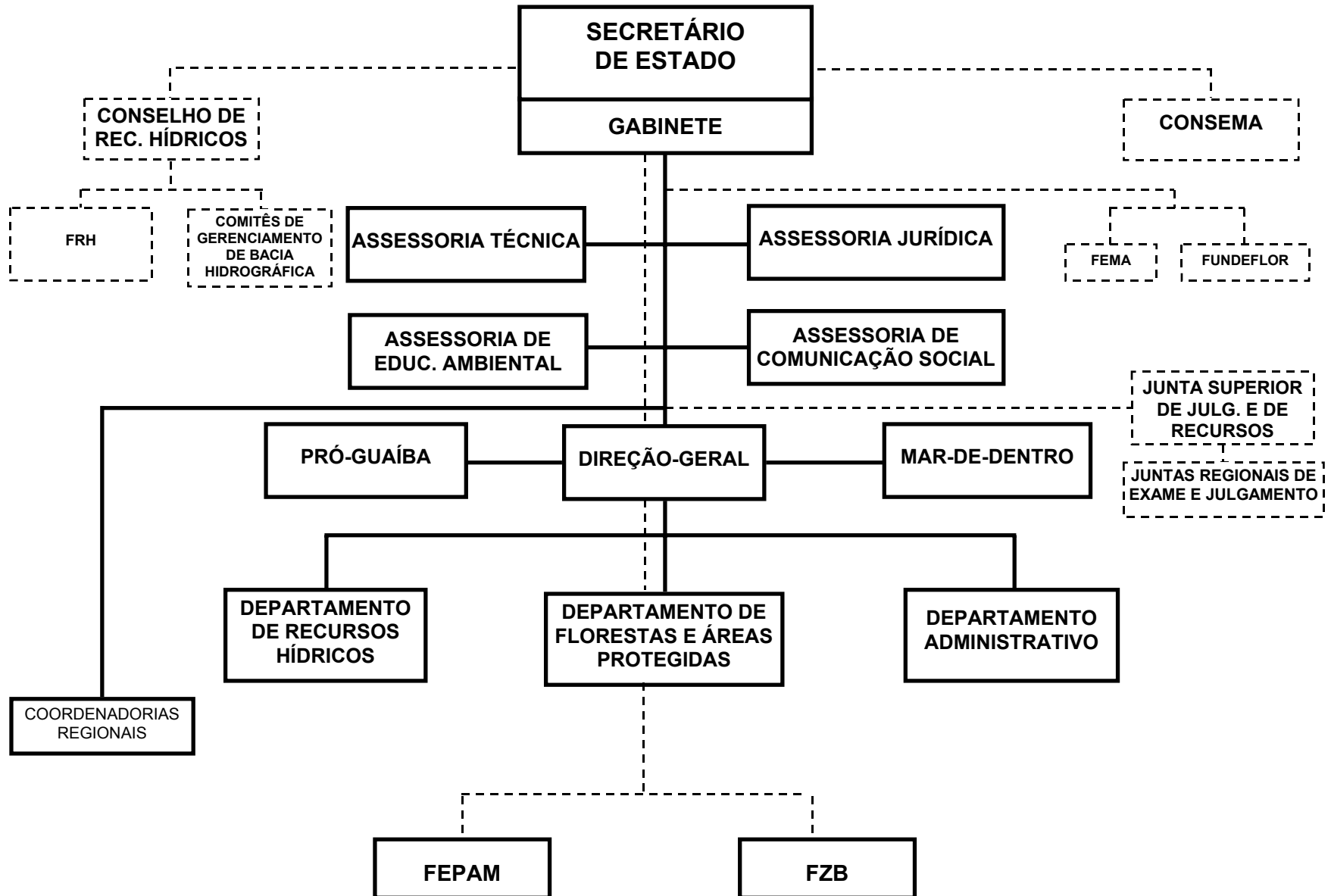

SECRETARIA DO MEIO AMBIENTE

BASE LEGAL

CONSTITUICAO ESTADUAL DE 03 DE OUTUBRO DE 1989.
LEI NR. 6.497, DE 1972.
LEI NR. 8.850, DE 08 DE MAIO DE 1989.
LEI NR. 9.077, DE 1990.
LEI NR. 9.519, DE 21 DE JANEIRO DE 1992.
LEI NR. 9.893, DE 1993.
LEI NR. 9.978, DE 08 DE DEZEMBRO DE 1993.
LEI NR. 10.330, DE 27 DE DEZEMBRO DE 1994.
LEI NR. 10.350, DE 30 DE DEZEMBRO DE 1994.
LEI NR. 11.362, DE 29 DE JULHO DE 1999.
LEI NR. 11.520, DE 03 DE AGOSTO DE 2000.
LEI NR. 11.560, DE 22 DE DEZEMBRO DE 2000.
DECRETO ESTADUAL NR. 33.360, DE 1989.
DECRETO NR. 34.255, DE 02 DE ABRIL DE 1992.
DECRETO NR. 34.256, DE 02 DE ABRIL DE 1992.
DECRETO NR. 35.237, DE 06 DE MAIO DE 1994.
DECRETO NR. 36.055, DE 04 DE JULHO DE 1995.
DECRETO NR. 37.033, DE 21 DE NOVEMBRO DE 1996.
DECRETO NR. 37.034, DE 21 DE NOVEMBRO DE 1996.
DECRETO NR. 38.543, DE 04 DE JUNHO DE 1998.
DECRETO NR. 39.840, DE 26 DE NOVEMBRO DE 1999.
DECRETO NR. 39.876, DE 16 DE DEZEMBRO DE 1999.
DECRETO NR. 39.935, DE 07 DE JANEIRO DE 2000.
DECRETO NR. 40.647, DE 22 DE FEVEREIRO DE 2001.

PRINCIPAIS ATRIBUICOES

- ATUACAO COMO ORGAO CENTRAL DO SISTEMA DE PROTECAO AMBIENTAL DO ESTADO, CABENDO-LHE AS ATRIBUICOES EXPLICITADAS NA LEGISLACAO AMBIENTAL;
- DEFESA DO DIREITO DE TODOS AO MEIO AMBIENTE ECOLOGICAMENTE EQUILIBRADO E SAUDAVEL, BEM COMO A JUSTICA SOCIAL NO USO SUSTENTAVEL DOS RECURSOS AMBIENTAIS, ATRAVES DA PROMOCAO DO DESENVOLVIMENTO SUSTENTAVEL DE FORMA INTEGRADA COM OUTROS ORGAOS DE GOVERNO E DA SOCIEDADE CIVIL;
- COORDENACAO DAS ATIVIDADES DE PLANEJAMENTO, CONTROLE, FISCALIZACAO, RECUPERACAO, PROTECAO E PRESERVACAO AMBIENTAL NO AMBITO DAS ACOES GOVERNO DO ESTADO;
- EXERCOCIO, EM CONJUNTO COM OS DEMAIS ORGAOS EXECUTIVOS, DAS COMPETENCIAS DISPOSTAS NO ARTIGO 9., DA LEI NUMERO 10.330/94, QUE CRIOU O SISTEMA ESTADUAL DE PROTECAO AMBIENTAL;
- DIAGNOSTICO, MONITORAMENTO, ACOMPANHAMENTO, CONTROLE E DIVULGACAO DA QUALIDADE DO MEIO AMBIENTE E PROMOCAO DO GERENCIAMENTO ADEQUADO DOS RECURSOS AMBIENTAIS;
- PROMOCAO DO DESENVOLVIMENTO E COORDENACAO DA POLITICA ESTADUAL DE SANEAMENTO AMBIENTAL, ENTENDENDO-SE COMO TAL O CONJUNTO DE ACOES QUE

- TENDEM A CONSERVAR E MELHORAR AS CONDIÇÕES DO MEIO AMBIENTE, EM BENEFÍCIO DA SAÚDE;
- DESENVOLVIMENTO DAS POLÍTICAS DE PRESERVAÇÃO E CONSERVAÇÃO DE BIODIVERSIDADE E DE VALORIZAÇÃO DAS COMUNIDADES TRADICIONAIS;
 - NORMATIZAÇÃO, FISCALIZAÇÃO E LICENCIAMENTO DAS ATIVIDADES E/OU EMPREENDIMENTOS CONSIDERADOS EFETIVA OU POTENCIALMENTE CAUSADORES DE DEGRADAÇÃO AMBIENTAL, DE FORMA DIRETA OU INDIRETA, APLICANDO AS PENALIDADES PREVISTAS NA LEGISLAÇÃO VIGENTE;
 - PARTICIPAÇÃO NO DESENVOLVIMENTO DA POLÍTICA ESTADUAL DE BIOTECNOLOGIA, ENGENHARIA GENÉTICA E SUBSTÂNCIAS PERIGOSAS, COM VISTA AOS POSSÍVEIS IMPACTOS AMBIENTAIS;
 - PROMOÇÃO DA EDUCAÇÃO AMBIENTAL EM CONJUNTO COM OUTROS ÓRGÃOS E ENTIDADES;
 - DESENVOLVIMENTO E COORDENAÇÃO DA POLÍTICA FLORESTAL DO ESTADO, COMO ÓRGÃO FLORESTAL;
 - DESENVOLVIMENTO E COORDENAÇÃO DO SISTEMA ESTADUAL DE UNIDADES DE CONSERVAÇÃO;
 - ATUAÇÃO COMO ÓRGÃO DE INTEGRAÇÃO DO SISTEMA ESTADUAL DE RECURSOS HÍDRICOS, EM CONSONÂNCIA COM A LEGISLAÇÃO VIGENTE, BEM COMO COORDENAÇÃO DE PROGRAMAS DE DESENVOLVIMENTO SUSTENTÁVEL DE BACIAS HIDROGRÁFICAS;
 - PROPOSIÇÕES POLÍTICAS DE PROTEÇÃO AMBIENTAL JUNTO A OUTROS ESTADOS DA FEDERAÇÃO E AOS PAÍSES DO MERCOSUL, ALICERCADAS EM ASPECTOS PECULIARES DOS ECOSISTEMAS ENVOLVIDOS, RESPEITADA A COMPETÊNCIA FEDERAL;
 - IMPLEMENTAÇÃO DAS POLÍTICAS DE APOIO TÉCNICO, FINANCEIRO E DE INCENTIVOS AOS MUNICÍPIOS E SOCIEDADE CIVIL, RELATIVOS A PROTEÇÃO AMBIENTAL;
 - PROMOÇÃO DA DESCENTRALIZAÇÃO DA GESTÃO AMBIENTAL AOS MUNICÍPIOS;
 - REALIZAÇÃO DA CONFERÊNCIA ESTADUAL DE MEIO AMBIENTE, EM PERÍODOS NÃO SUPERIORES A DOIS ANOS, PRECEDIDA PELA DIVULGAÇÃO DO DIAGNÓSTICO AMBIENTAL DO ESTADO, OUVIDO O CONSELHO ESTADUAL DO MEIO AMBIENTE - CONSEMA;
 - PROMOÇÃO, DESENVOLVIMENTO E EXECUÇÃO DE ESTUDOS E PESQUISA, COM VISÃO AO APRIMORAMENTO DA GESTÃO DE TECNOLOGIAS DA ÁREA AMBIENTAL;
 - CAPACITAÇÃO E APERFEIÇOAMENTO DE RECURSOS HUMANOS PARA AS ÁREAS DE MEIO AMBIENTE.

RELACAO DOS PROJETOS/ATIVIDADES

PLANO DIRETOR DE GESTÃO AMBIENTAL DO PRO-MAR-DE-DENTRO.
 CONSERVAÇÃO DA MATA ATLÂNTICA NO RS
 SISTEMA DE INFORMAÇÕES AMBIENTAIS
 ADMINISTRAÇÃO E GERENCIAMENTO DA POLÍTICA DE GESTÃO AMBIENTAL
 PUBLICIDADE
 CONTROLE DA CONTAMINAÇÃO AMBIENTAL DECORRENTE DA SUINOCULTURA DO ESTADO DO RIO
 EDUCAÇÃO AMBIENTAL NA ÁREA DO PRO MAR DE DENTRO
 EDUCAÇÃO AMBIENTAL NA ÁREA DO PROJETO CONSERVAÇÃO DA MATA ATLÂNTICA NO RS
 EDUCAÇÃO AMBIENTAL EM UNIDADES DE CONSERVAÇÃO RS
 PLANO DE COMUNICAÇÃO E INFORMAÇÕES GEOGRÁFICAS DA ÁREA DO PRO MAR DE DENTRO
 DESENVOLV. URBANO E RURAL, PRESERV., CONSERV. DO PATR. AMBIENTAL PRO MAR DE DENTRO

DESENVOLVIMENTO E FORTALECIMENTO INSTITUCIONAL NA AREA PRO MAR DE DENTRO
PROMOCAO DA VALORIZACAO, RECUPERACAO, PROTECAO E GESTAO DO PATRIMONIO NATURAL P
ADMINISTRACAO E GERENCIAMENTO DO PRO-MAR-DE-DENTRO.
CONSOLIDACAO DAS UNIDADES DE CONSERVACAO NA REGIAO HIDROGRAFICA DO GUAIBA:PARQUE
SISTEMA INTEGRADO DE GESTAO AMBIENTAL: SIGA-RS
BANCO DE PROJETOS DE TECNOLOGIAS LIMPAS
SISTEMA INTEGRADO GESTAO AMBIENTAL - SIGA - CP
PLANO DIRETOR PRO-MAR DE DENTRO - CP
CONTROLE CONTAMINACAO AMBIENTAL DECORRENTE DA SUINOCULTURA - CP
MANEJO AGRICOLA E REFLORESTAMENTO AMBIENTAL NA REGIAO HIDROGRAFICA DO GUAIBA - C
PLANO DIRETOR DE GESTAO AMBIENTAL DA REGIAO HIDROGRAFICA DO LITORAL - CP
PROJETOS SOCIOAMBIENTAIS E SIG - CP
EDUCACAO AMBIENTAL NO MAR DE DENTRO - CP
CAPACITACAO DE TECNICOS EM GESTAO AMBIENTAL - CP
PRO-GUAIBA: ADMINISTRACAO E GERENCIAMENTO DA REGIAO HIDROGRAFICA DO GUAIBA
EDUCACAO AMBIENTAL NA REGIAO HIDROGRAFICA DO GUAIBA
PLANO DIRETOR DA REGIAO HIDROGRAFICA DO GUAIBA (RHG)
SISTEMA DE INFORMACAO GEOGRAFICA DO PROGRAMA PROGUAIBA (SIGPROGB)
MANEJO AGRICOLA E REFLORESTAMENTO AMBIENTAL REGIAO HIDROGRAFICA DO GUAIBA (RHG)
PUBLICIDADE
RESIDUOS SOLIDOS REGIAO HIDROGRAFICA DO GUAIBA - CP
SISTEMA DE INFORMACOES GEOGRAFICAS PRO-GUAIBA - CP
ESGOTAMENTO SANITARIO REGIAO HIDROGRAFICA DO GUAIBA - CP
PLANO DIRETOR DA REGIAO HIDROGRAFICA DO GUAIBA - CP
EDUCACAO AMBIENTAL REGIAO HIDROGRAFICA DO GUAIBA - CP
IMPLANTACAO MANUTENCAO E GESTAO DE AREAS PROTEGIDAS
ADMINISTRACAO E GERENCIAMENTO DA POLITICA FLORESTAL
RECUPERACAO DE AREAS DEGRADADAS
REFLORESTAMENTO COM ESPECIES AMEACADAS DE EXTINCAO
DESCENTRALIZACAO DAS ACOES DA POLITICA FLORESTAL NO ESTADO
MANEJO DOS RECURSOS FLORESTAIS DO RS
APOIO AO DESENVOLVIMENTO DO SETOR FLORESTAL GAUCHO
MANEJO DOS RECURSOS FLORESTAIS - CP
RECUPERACAO DE AREAS DEGRADADAS - CP
REFLORESTAMENTO COM ESPECIES AMEACADAS DE EXTINCAO - CP
HABITANTES DO RIO
IMPLANTACAO DA ESTRUTURA INSTITUCIONAL DO SISTEMA ESTADUAL DE RECURSOS HIDRICOS
DESENVOLVIMENTO E IMPLANTACAO DO PLANEJAMENTO DA GESTAO DOS RECURSOS HIDRICOS
PLANO DIRETOR DE GESTAO AMBIENTAL DO PRO-RIO URUGUAI
PLANO DIRETOR DE GESTAO AMBIENTAL DA REGIAO HIDROGRAFICA DO LITORAL.
PLANO DIRETOR DE GESTAO AMBIENTAL DA REGIAO HIDROGRAFICA DO RIO URUGUAI.
IMPLANTACAO DOS INSTRUMENTOS DE GESTAO DE RECURSOS HIDRICOS
IMPLANTACAO DO SISTEMA INTEGRADO DE LICENCIAMENTO AMBIENTAL E OUTORGA DE USO DA
PLANO DIRETOR GESTAO AMBIENTAL REGIAO HIDROGRAFICA DO URUGUAI - CP
DIAGNOSTICO AMBIENTAL DO RIO GRANDE DO SUL
FORMULACAO, COORDENACAO E IMPLEMENTACAO DA POLITICA AMBIENTAL DO ESTADO DO RIO

ESPECIFICAÇÃO (FONTE RECURSO / MODALIDADE)	CATEGORIAS ECONÔMICAS E GRUPOS DE DESPESAS						TOTAL
	3-DESPESAS CORRENTES			4-DESPESAS DE CAPITAL			
	1-Pessoal e Encargos Sociais	2-Juros e Enc. da Dívida	3-Outras Desp. Correntes	4-Investimentos	5-Inversões Financeiras	6-Amortização da Dívida	
TESOURO	13.108.445		26.953.091	3.727.095	1.000		43.789.631
TESOURO-LIVRES	13.108.445		12.332.375	237.095			25.677.915
40 TRANSF. A MUNICIPIOS			6.608.675	237.095			6.845.770
90 APLICACOES DIRETAS	13.108.445		5.723.700				18.832.145
TESOURO-CONTRAPARTIDA			2.600.000				2.600.000
40 TRANSF. A MUNICIPIOS			105.000				105.000
90 APLICACOES DIRETAS			2.495.000				2.495.000
TESOURO-VINCULADOS POR LEI			12.020.716	3.490.000	1.000		15.511.716
40 TRANSF. A MUNICIPIOS			1.200.000	79.000	1.000		1.280.000
50 TRANSF. INST. PRIV. S/FINS L			60.000				60.000
90 APLICACOES DIRETAS			10.760.716	3.411.000			14.171.716
PROPRIOS DA FUNDACAO	16.062.036		4.376.264	1.890.700		30.000	22.359.000
90 APLICACOES DIRETAS	16.062.036		4.376.264	1.890.700		30.000	22.359.000
CONVENIOS			5.073.239	1.648.000	100.000		6.821.239
40 TRANSF. A MUNICIPIOS			100.000		100.000		200.000
90 APLICACOES DIRETAS			4.973.239	1.648.000			6.621.239
OPERACOES DE CREDITO INTERNAS			95.000	49.000			144.000
90 APLICACOES DIRETAS			95.000	49.000			144.000
TOTAIS	29.170.481		36.497.594	7.314.795	101.000	30.000	73.113.870

ESPECIFICAÇÃO (FONTE RECURSO / MODALIDADE)	CATEGORIAS ECONÔMICAS E GRUPOS DE DESPESAS						TOTAL
	3-DESPESAS CORRENTES			4-DESPESAS DE CAPITAL			
	1-Pessoal e Encargos Sociais	2-Juros e Enc. da Dívida	3-Outras Desp. Correntes	4-Investimentos	5-Inversões Financeiras	6-Amortização da Dívida	
TESOURO	3.481.739		24.013.091	3.702.095	1.000		31.197.925
TESOURO-LIVRES	3.481.739		9.832.375	237.095			13.551.209
40 TRANSF. A MUNICIPIOS			6.608.675	237.095			6.845.770
90 APLICACOES DIRETAS	3.481.739		3.223.700				6.705.439
TESOURO-CONTRAPARTIDA			2.500.000				2.500.000
40 TRANSF. A MUNICIPIOS			105.000				105.000
90 APLICACOES DIRETAS			2.395.000				2.395.000
TESOURO-VINCULADOS POR LEI			11.680.716	3.465.000	1.000		15.146.716
40 TRANSF. A MUNICIPIOS			1.200.000	79.000	1.000		1.280.000
50 TRANSF. INST. PRIV. S/FINS L			60.000				60.000
90 APLICACOES DIRETAS			10.420.716	3.386.000			13.806.716
CONVENIOS			4.318.239	1.613.000	100.000		6.031.239
40 TRANSF. A MUNICIPIOS			100.000		100.000		200.000
90 APLICACOES DIRETAS			4.218.239	1.613.000			5.831.239
TOTAIS	3.481.739		28.331.330	5.315.095	101.000		37.229.164

ESPECIFICAÇÃO (FUNTE RECURSO / MODALIDADE)	Classific. Funcional	CATEGORIAS ECONÔMICAS E GRUPOS DE DESPESAS						TOTAL
		3-DESPESAS CORRENTES			4-DESPESAS DE CAPITAL			
		1-Pessoal e Enc. Sociais	2-Juros e Enc. da Dívida	3-Outras Desp Correntes	4-Investim.	5-Inversões Financeiras	6-Amortização da Dívida	
(A) 0138 - PROGRAMA DE APOIO ADMINISTRATIVO								
2839 - ADMINISTRACAO E GERENCIAMENTO DA POLITICA DE GESTAO AMBIENTAL	18.0122							
TESOURO-LIVRES		3.481.739		2.404.700				5.886.439
40 TRANSF. A MUNICIPIOS		3.481.739		2.404.700				5.886.439
90 APLICACOES DIRETAS				11.000				11.000
GARANTIR A MANUTENCAO E O FUNCIONAMENTO DOS ORGAOS CENTRAL E REGIONAIS DA SECRETARIA ESTADUAL DO MEIO AMBIENTE, IMPLANTANDO POLITICAS DE DECENTRALIZACAO, QUALIFICACAO E MODERNIZACAO DOS PROCESSOS DE GESTAO AMBIENTAL NO RS.		3.481.739		2.393.700				5.875.439
TOTAL PROGRAMA		3.481.739		2.404.700				5.886.439
(F) 0200 - BIODIVERSIDADE E CONSERVACAO								
1533 - CONSERVACAO DA MATA ATLANTICA NO RS	18.0541							
TESOURO-CONTRAPARTIDA				1.300.000	1.375.000			2.675.000
90 APLICACOES DIRETAS				1.300.000				1.300.000
CONVENIOS				1.300.000	1.375.000			2.675.000
90 APLICACOES DIRETAS					1.375.000			1.375.000
DESENVOLVER FORMAS DE CONSERVACAO DA BIODIVERSIDADE DE USOS SUSTENTAVEIS E DE DISTRIBUICAO EQUITATIVA DOS BENEFICIOS DA MATA ATLANTICA DO RS, ATRAVES DA PRESERVACAO EM UCS E DA ATUACAO SOBRE SUAS AREAS DE ENTORNO, INTEGRANDO POLITICAS DE CONTROLE, EDUCACAO, MANEJO E USO SUSTENTAVEL, ESTABELECE PARCERIAS COM OUTRAS INSTITUICOES GOVERNAMENTAIS, ONGS E SOCIEDADE CIVIL. CRIAR UM BANCO DE DADOS.								
Quantidade: 40 Un.Medida: % De uc								
Produto: Unidade de conservacao adequadamente implementada								
TOTAL PROGRAMA				1.300.000	1.375.000			2.675.000
(F) 0201 - NOSSAS AGUAS								
1091 - PLANO DIRETOR DE GESTAO AMBIENTAL DO PRO-MAR-DE-DENTRO.	18.0541							
TESOURO-LIVRES				308.839	80.000	100.000		488.839
40 TRANSF. A MUNICIPIOS				100.000				100.000
90 APLICACOES DIRETAS				20.000				20.000
CONVENIOS				80.000				80.000
40 TRANSF. A MUNICIPIOS				208.839	80.000	100.000		388.839
90 APLICACOES DIRETAS				100.000		100.000		200.000
CONSOLIDAR DIAGNOSTICO DO CONJUNTO DOS IMPACTOS SOCIO-AMBIENTAIS GERADO POR ATIVIDADES ANTROPICAS E AGLOMERACOES URBANAS E INDICAR MEDIDAS DE PREVENCAO E MITIGACAO DOS DANOS AMBIENTAIS, BEM COMO DE ACAO INSTITUCIONAL PARA QUE O PROCESSO DE DEGRADACAO AMBIENTAL E EXCLUSAO SOCIAL SEJA COMBATIDO, BALISADAS PELAS DIRETRIZES DO SISEPRA E DO SERPH.				108.839	80.000			188.839

R\$ 1,00

ESPECIFICAÇÃO (FUNTE RECURSO / MODALIDADE)	Classific. Funcional	CATEGORIAS ECONÔMICAS E GRUPOS DE DESPESAS						TOTAL
		3-DESPESAS CORRENTES			4-DESPESAS DE CAPITAL			
		1-Pessoal e Enc. Sociais	2-Juros e Enc. da Dívida	3-Outras Desp Correntes	4-Investim.	5-Inversões Financeiras	6-Amortização da Dívida	
Quantidade: 75 Un.Medida: Percentual Produto: Plano diretor constituído. 2956 - PLANO DE COMUNICACAO E INFORMACOES GEOGRAFICAS DA AREA DO PRO MAR DE DENTRO 18.0541				10.000			10.000	
TESOURO-LIVRES 90 APLICACOES DIRETAS REALIZAR PLANO DE COMUNICACAO E INFORMACOES GEOGRAFICAS DA AREA DO MAR DE DENTRO.				10.000			10.000	
Quantidade: Un.Medida: Produto: _BANCO DE DADOS DISPONIBILIZADOS 2957 - DESENVOLV.URBANO E RURAL,PRESERV.,CONSERV.DO PATR.AMBIENTAL PRO MAR DE DENTRO 18.0541				10.000			10.000	
TESOURO-LIVRES 90 APLICACOES DIRETAS REALIZAR DES. URBANO E RURAL,PRESERV.,CONSERV.DO PATRIM.AMBIENTAL PRO MAR DE DENTRO.				10.000			10.000	
Quantidade: Un.Medida: Produto: PROJETOS DESENVOLVIDOS 2958 - DESENVOLVIMENTO E FORTALECIMENTO INSTITUCIONAL NA AREA PRO MAR DE DENTRO 18.0541				10.000			10.000	
TESOURO-LIVRES 90 APLICACOES DIRETAS DESENV.E FORTALECIMENTO INSTITUCIONAL AREA MAR DE DENTRO.				10.000			10.000	
Quantidade: Un.Medida: Produto: ATIVIDADES DESENVOLVIDAS 6184 - ADMINISTRACAO E GERENCIAMENTO DO PRO-MAR-DE-DENTRO. 18.0541				10.000			10.000	
TESOURO-LIVRES 90 APLICACOES DIRETAS IMPLANTAR E MANTER ESTRUTURA FISICA E FUNCIONAL, BEM COMO DE APOIO, NECESSARIAS A GESTAO DO PRO-MAR-DE-DENTRO.				10.000			10.000	
Quantidade: 30 Un.Medida: Porcentagem Produto: Modulo 1 do pro-mar-de-dentro implementado. 6196 - CONSOLIDACAO DAS UNIDADES DE CONSERVACAO NA REGIAO HIDROGRAFICA DO GUAIBA:PARQUES ESTADUAIS DE ITAPUA E DELTA DO JACUI 18.0542				50.000			50.000	
TESOURO-LIVRES 90 APLICACOES DIRETAS TESOURO-CONTRAPARTIDA 90 APLICACOES DIRETAS CONSOLIDAR OS PARQUES ESTADUAIS DE ITAPUA E DELTA DO JACUI PARA QUE TODAS AS PRAIAS POSSAM SER ABERTAS A VISITACAO PUBLICA, CONFORME PREVISTO NO PLANO DE MANEJO. REGULARIZAR OS TERRENOS DO PARQUE ESTADUAL DELTA DO JACUI, FORTALECER A FISCALIZACAO E DESENVOLVER PROGRAMAS				40.000			40.000	
				40.000			40.000	
				10.000			10.000	
				10.000			10.000	

ESPECIFICAÇÃO (FUNTE RECURSO / MODALIDADE)	Classific. Funcional	CATEGORIAS ECONÔMICAS E GRUPOS DE DESPESAS					TOTAL
		3-DESPESAS CORRENTES			4-DESPESAS DE CAPITAL		
		1-Pessoal e Enc. Sociais	2-Juros e Enc. da Dívida	3-Outras Desp Correntes	4-Investim.	5-Inversões Financeiras	
DE EDUCACAO AMBIENTAL E PESQUISA CINETIFICA. Quantidade: 22566 Un.Medida: Hectares Produto: 5566 hectares implantadas como unidades de conservacao em itapua e 17000 hectare s emplantadas no delta do Jacui, totalizando 22566 hectares. 7006 - PLANO DIRETOR PRO-MAR DE DENTRO - CP 18.0541				60.001	16.536		76.537
TESOURO-LIVRES				60.001	16.536		76.537
40 TRANSF. A MUNICIPIOS				60.001	16.536		76.537
CONSOLIDAR DIAGNOSTICO DOS IMPACTOS SOCIO-AMBIENTAIS GERADO POR ATIVIDADES ANTRÓPICAS E AGLOMERAÇÕES URBANAS E INDICAR MEDIDAS DE PREVENÇÃO E MITIGAÇÃO DOS DANOS AMBIENTAIS, BEM COMO DE AÇÃO INSTITUI CIONAL PARA QUE O PROCESSO DE DEGRADACAO AMBIENTAL E EXCLUSAO SOCIAL SEJA COMBATIDO, BALISADAS PELAS DIRETRIZES DO SISEPRA E DO SERPH. Quantidade: 75 Un.Medida: Percentual Produto: Plano diretor constituído 7209 - MANEJO AGRICOLA E REFLORESTAMENTO AMBIENTAL NA REGIAO HIDROGRAFICA DO GUAIBA - C P 18.0542				46.743			46.743
TESOURO-LIVRES				46.743			46.743
40 TRANSF. A MUNICIPIOS				46.743			46.743
REALIZAR REFLORESTAMENTO AMBIENTAL NA REGIAO HIDROGRAFICA DO GUAI BA. 7211 - PLANO DIRETOR DE GESTAO AMBIENTAL DA REGIAO HIDROGRAFICA DO LITORAL - CP 18.0542				147.129	17.594		164.723
TESOURO-LIVRES				147.129	17.594		164.723
40 TRANSF. A MUNICIPIOS				147.129	17.594		164.723
REALIZAR PLANO DIRETOR DE GESTAO AMBIENTAL DA REGIAO HIDROGRAFI- CA DO LITORAL. TOTAL PROGRAMA				652.712	114.130	100.000	866.842
(G) 0202 - POLITICA DE GESTAO AMBIENTAL 1898 - SISTEMA DE INFORMACOES AMBIENTAIS 18.0541				10.000			10.000
TESOURO-LIVRES				10.000			10.000
90 APLICACOES DIRETAS				10.000			10.000
SISTEMAS DE INFORMACOES AMBIENTAIS. Quantidade: Un.Medida: Produto: ATIVIDADES DESENVOLVIDAS 2923 - PUBLICIDADE 04.0122				550.000			550.000
TESOURO-LIVRES				550.000			550.000
90 APLICACOES DIRETAS				250.000			250.000
				250.000			250.000

R\$ 1,00

ESPECIFICAÇÃO (FUNTE RECURSO / MODALIDADE)	Classific. Funcional	CATEGORIAS ECONÔMICAS E GRUPOS DE DESPESAS						TOTAL
		3-DESPESAS CORRENTES			4-DESPESAS DE CAPITAL			
		1-Pessoal e Enc. Sociais	2-Juros e Enc. da Dívida	3-Outras Desp Correntes	4-Investim.	5-Inversões Financeiras	6-Amortização da Dívida	
TESOURO-CONTRAPARTIDA				50.000			50.000	
90 APLICACOES DIRETAS				50.000			50.000	
CONVENIOS				250.000			250.000	
90 APLICACOES DIRETAS				250.000			250.000	
DIVULGAR E PROMOVER AS ACOES DA SECRETARIA ESTADUAL DO MEIO AMBIENTE.								
6201 - SISTEMA INTEGRADO DE GESTAO AMBIENTAL: SIGA-RS	18.0542			10.000			10.000	
TESOURO-LIVRES				10.000			10.000	
90 APLICACOES DIRETAS				10.000			10.000	
PROMOVER E COORDENAR A IMPLEMENTACAO DOS INSTRUMENTOS DA POLITICA DE DESCENTRALIZACAO, BUSCANDO O COMPROMETIMENTO DOS MUNICIPIOS NA GESTAO AMBIENTAL - COMPARTILHADA COM O ESTADO.								
Quantidade: 50 Un.Medida: Unidade Produto: Municipios habilitados								
7004 - SISTEMA INTEGRADO GESTAO AMBIENTAL - SIGA - CP	18.0542			868.744			868.744	
TESOURO-LIVRES				868.744			868.744	
40 TRANSF. A MUNICIPIOS				868.744			868.744	
PROMOVER E COORDENAR A IMPLEMENTACAO DOS INSTRUMENTOS DA POLITICA DE DESCENTRALIZACAO, BUSCANDO O COMPROMETIMENTO DOS MUNICIPIOS NA GESTAO AMBIENTAL-COMPARTILHADA COM O ESTADO.								
Quantidade: 6 Un.Medida: Unidade Produto: Municipios habilitados								
7213 - PROJETOS SOCIOAMBIENTAIS E SIG - CP	18.0541				48.545		48.545	
TESOURO-LIVRES					48.545		48.545	
40 TRANSF. A MUNICIPIOS					48.545		48.545	
REALIZAR PROJETOS SOCIOAMBIENTAIS E SIG.								
7217 - CAPACITACAO DE TECNICOS EM GESTAO AMBIENTAL - CP	18.0542			172.026			172.026	
TESOURO-LIVRES				172.026			172.026	
40 TRANSF. A MUNICIPIOS				172.026			172.026	
CAPACITAR TECNICOS EM GESTAO AMBIENTAL.								
TOTAL PROGRAMA				1.610.770	48.545		1.659.315	
(F) 0203 - QUALIDADE AMBIENTAL								
2933 - CONTROLE DA CONTAMINACAO AMBIENTAL DECORRENTE DA SUINOCULTURA DO ESTADO DO RIO GRANDE DO SUL	18.0542			955.000			955.000	

R\$ 1,00

ESPECIFICAÇÃO (FUNTE RECURSO / MODALIDADE)	Classific. Funcional	CATEGORIAS ECONÔMICAS E GRUPOS DE DESPESAS						TOTAL
		3-DESPESAS CORRENTES			4-DESPESAS DE CAPITAL			
		1-Pessoal e Enc. Sociais	2-Juros e Enc. da Dívida	3-Outras Desp Correntes	4-Investim.	5-Inversões Financeiras	6-Amortização da Dívida	
TESOURO-CONTRAPARTIDA				40.000			40.000	
90 APLICACOES DIRETAS				40.000			40.000	
CONVENIOS				915.000			915.000	
90 APLICACOES DIRETAS				915.000			915.000	
MINIMIZAR OS IMPACTOS AMBIENTAIS NOCIVOS DOS FOCOS POLUIDORES; PROTEGER E RECUPERAR AREAS DE PRESERVAÇÃO PERMANENTE; REALIZAR O LI- CENCIAMENTO AMBIENTAL DE CERCA DE 1138 UNIDADES PRODUTIVAS DE SUINOS; MELHORAR A QUALIDADE DA AGUA, DO SOLOS E DA SAUDE PUBLICA; CAPACITAR TECNICOS E PRODUTORES EM PROCEDIMENTOS ADEQUADOS AO CONTROLE DA CONTAMINACAO AMBIENTAL DECORRENTE DA SUINOCULTURA.								
Quantidade: 135 Un.Medida: Unidade / licenciamento Produto: Diretrizes para atividade de suinocultura na bacia u-30								
7170 - CONTROLE CONTAMINACAO AMBIENTAL DECORRENTE DA SUINOCULTURA - CP	18.0542			37.000			37.000	
TESOURO-LIVRES				37.000			37.000	
40 TRANSF. A MUNICIPIOS				37.000			37.000	
CONTAMINACAO AMBIENTAL								
TOTAL PROGRAMA				992.000			992.000	
(F) 0220 - DESENVOLVIMENTO INTEGRADO DO TURISMO SUSTENTAVEL - PRODETUR SUL								
5574 - PROMOCAO DA VALORIZACAO, RECUPERACAO, PROTECAO E GESTAO DO PATRIMONIO NATURAL P RODETUR SUL	18.0541			29.400			29.400	
TESOURO-CONTRAPARTIDA				10.000			10.000	
90 APLICACOES DIRETAS				10.000			10.000	
CONVENIOS				19.400			19.400	
90 APLICACOES DIRETAS				19.400			19.400	
PROMOVER ACOES DE PROTECAO AO MEIO AMBIENTE, OCUPACAO ORDENADA DO SOLO PRESERVAÇÃO DO PATRIMONIO NATURAL, ESPECIALMENTE DOS SITIOS PALE- ONTOLOGICOS, ADEQUACAO DOS SISTEMAS DE SANEAMENTO BASICO ESTIMULO E E VOCAÇÃO ECONOMICA INTEGRADA AO TURISMO.								
Quantidade: Un.Medida: Visitantes por parque Produto: Atrativos naturais preservados								
TOTAL PROGRAMA				29.400			29.400	
(F) 0263 - EDUCACAO AMBIENTAL PARA UM RIO GRANDE MELHOR								
2953 - EDUCACAO AMBIENTAL NA AREA DO PRO MAR DE DENTRO	18.0542			50.000			50.000	
TESOURO-LIVRES				50.000			50.000	
90 APLICACOES DIRETAS				50.000			50.000	
EDUCACAO AMBIENTAL NA AREA DO PRO MAR DE DENTRO.								
Quantidade: Un.Medida: Produto: ATIVIDADES DESENVOLVIDAS								

R\$ 1,00

ESPECIFICAÇÃO (FUNTE RECURSO / MODALIDADE)	Classific. Funcional	CATEGORIAS ECONÔMICAS E GRUPOS DE DESPESAS						TOTAL
		3-DESPESAS CORRENTES			4-DESPESAS DE CAPITAL			
		1-Pessoal e Enc. Sociais	2-Juros e Enc. da Dívida	3-Outras Desp Correntes	4-Investim.	5-Inversões Financeiras	6-Amortização da Dívida	
2954 - EDUCACAO AMBIENTAL NA AREA DO PROJETO CONSERVACAO DA MATA ATLANTICA NO RS TESOIRO-CONTRAPARTIDA 90 APLICACOES DIRETAS REALIZAR EDUCACAO AMBIENTAL NA AREA DA MATA ATLANTICA NO RS. Quantidade: Un.Medida: Produto: ATIVIDADES REALIZADAS	18.0541			50.000 50.000 50.000			50.000 50.000 50.000	
2955 - EDUCACAO AMBIENTAL EM UNIDADES DE CONSERVACAO RS TESOIRO-LIVRES 90 APLICACOES DIRETAS REALIZAR EDUCACAO AMBIENTAL EM UNIDADES DE CONSERVACAO DO RS. Quantidade: Un.Medida: Produto: PROJETOS DESENVOLVIDOS DE EDUCACAO AMBIENTAL	18.0541			50.000 50.000 50.000			50.000 50.000 50.000	
6207 - BANCO DE PROJETOS DE TECNOLOGIAS LIMPAS TESOIRO-LIVRES 90 APLICACOES DIRETAS DESENVOLVIMENTO DE INSTRUMENTOS PARA INDUCAO DE MUDANCAS COMPOR- TAMENTAIS, VISANDO A SUSTENTABILIDADE ECOLOGICA NO ESTADO DO RIO GRANDE DO SUL. Quantidade: 12 Un.Medida: Unidade Produto: Projeto	18.0542			50.000 50.000 50.000			50.000 50.000 50.000	
7215 - EDUCACAO AMBIENTAL NO MAR DE DENTRO - CP TESOIRO-LIVRES 40 TRANSF. A MUNICIPIOS REALIZAR EDUCACAO AMBIENTAL NO MAR DE DENTRO	18.0542			481.905 481.905 481.905			481.905 481.905 481.905	
TOTAL PROGRAMA				681.905			681.905	
TOTAL ORGAO		3.481.739		7.671.487	1.537.675	100.000	12.790.901	

ESPECIFICAÇÃO (FONTE RECURSO / MODALIDADE)	Classific. Funcional	CATEGORIAS ECONÔMICAS E GRUPOS DE DESPESAS						TOTAL
		3-DESPESAS CORRENTES			4-DESPESAS DE CAPITAL			
		1-Pessoal e Enc. Sociais	2-Juros e Enc. da Dívida	3-Outras Desp Correntes	4-Investim.	5-Inversões Financeiras	6-Amortização da Dívida	
(F) 0201 - NOSSAS AGUAS 6188 - PRO-GUAIBA: ADMINISTRACAO E GERENCIAMENTO DA REGIAO HIDROGRAFICA DO GUAIBA 18.0542				345.000			345.000	
TESOURO-CONTRAPARTIDA				345.000			345.000	
40 TRANSF. A MUNICIPIOS				100.000			100.000	
90 APLICACOES DIRETAS				245.000			245.000	
GERENCIAR AS ACOES NA REGIAO HIDROGRAFICA DO GUAIBA, AREA DE 85.950 KM2, DIVIDIDA EM NOVE BACIAS, INCLUINDO ASPECTOS FISICO-FINANCEIRO, ADMINISTRATIVOS E TECNICOS. MELHORAR A QUALIDADE E DISPONIBILIDADE DE AGUA PARA TODOS OS USOS. DIRIMIR CONFLITOS DE USO DOS RECURSOS NATURAIS, MANTENDO, RECUPERANDO E CONSERVANDO A BIODIVERSIDADE REGIONAL.								
Quantidade: 20 Un.Medida: Unidade Produto: Intervencoes								
6190 - PLANO DIRETOR DA REGIAO HIDROGRAFICA DO GUAIBA (RHG) 18.0542				5.000			5.000	
TESOURO-CONTRAPARTIDA				5.000			5.000	
90 APLICACOES DIRETAS				5.000			5.000	
ATUALIZAR O DIAGNOSTICO AMBIENTAL DA RHG; IDENTIFICAR E PRIORIZAR OS PRINCIPIOS NORTEADORES. PROMOVER E ARTICULAR A PARTICIPACAO DOS AGENTES PUBLICOS E DA SOCIEDADE; ELABORAR PROJETOS QUE CONSTITUIRAO O MODULO II; DETERMINAR INDICADORES QUE POSSIBILITEM PROJECOES DE CENARIOS ATUAIS E FUTUROS.								
Quantidade: 30 Un.Medida: Valor aferido (unidade/ano) Produto: Diagnostico atualizado, plano de acao, projetos executivos e instrumentos de afe ricao.								
6192 - SISTEMA DE INFORMACAO GEOGRAFICA DO PROGRAMA PROGUAIBA (SIGPROGB) 18.0542				5.000			5.000	
TESOURO-CONTRAPARTIDA				5.000			5.000	
90 APLICACOES DIRETAS				5.000			5.000	
INSTRUMENTALIZAR, CAPACITAR E COORDENAR OS CO-EXECUTORES NO USO DE TECNOLOGIAS DE GEOPROCESSAMENTO, INCLUINDO SENSORIAMENTO REMOTO E GP (GLOBAL POSITIONING SYSTEM).								
Quantidade: Un.Medida: Produto: Atualizacao de software,hardware e treinamento;producao do mapa cobertura do ter reno de 2000;								
6195 - MANEJO AGRICOLA E REFORESTAMENTO AMBIENTAL REGIAO HIDROGRAFICA DO GUAIBA (RHG) 18.0542				5.000			5.000	
TESOURO-CONTRAPARTIDA				5.000			5.000	
40 TRANSF. A MUNICIPIOS				5.000			5.000	
IMPLEMENTAR PRATICAS AGRICOLAS ATRAVES DA ASSISTENCIA TECNICA RURAL E PEQUENAS PROPRIEDADES, INCLUINDO SISTEMAS DE SANEAMENTO BASICO RURAL, AGROECOLOGIA, CONSTRUCAO DE TERRACOS, FECHAMENTO DE VOCOROCAS, CORREDOR E DESCOMPACTACAO DO SOLO, ADUBACAO DE BASE, COBERTURA VEGETAL VERDE E REFORESTAMENTO AMBIENTAL.								
Quantidade: 20 Un.Medida: Percentual Produto: Familias rurais assistidas								
6508 - PUBLICIDADE								

ESPECIFICAÇÃO (FUNTE RECURSO / MODALIDADE)	Classific. Funcional	CATEGORIAS ECONÔMICAS E GRUPOS DE DESPESAS						TOTAL
		3-DESPESAS CORRENTES			4-DESPESAS DE CAPITAL			
		1-Pessoal e Enc. Sociais	2-Juros e Enc. da Dívida	3-Outras Desp Correntes	4-Investim.	5-Inversões Financeiras	6-Amortização da Dívida	
TESOURO-CONTRAPARTIDA	18.0542			30.000				30.000
90 APLICACOES DIRETAS				30.000				30.000
ELEVAR O NIVEL DE CONCIENTIZACAO DA POPULACAO SOBRE OS PROBLEMAS AMBIENTAIS E SUAS POSSIVEIS SOLUCOES, NUMA VISAO INTEGRADA QUE PERMITA ESTABELECEER RELACOES DE CAUSA E EFEITO ENTRE COMPORTAMENTOS INDIVIDUAL ECONOMICOS E AMBIENTAIS. ARTICULAR AS MENSAGENS VEICULADAS POR TODOS OS CO-EXECUTORES, VISANDO UMA MESMA LINGUAGEM.				30.000				30.000
Quantidade: 20 Un.Medida: Unidade / produto criado Produto: Videos institucionais, programas de radio, publicacoes e folhetos, publicidade, pecas promocionais, banco de imagens								
7008 - RESIDUOS SOLIDOS REGIAO HIDROGRAFICA DO GUAIBA - CP	18.0542			321.925				321.925
TESOURO-LIVRES				321.925				321.925
40 TRANSF. A MUNICIPIOS				321.925				321.925
AUMENTAR O APROVEITAMENTO DOS RESIDUOS SOLIDOS ATRAVES DO REUSO E RECICLAGEM DOS MESMOS.								
Quantidade: 1 Un.Medida: Unidade Produto: RESIDUOS SOLIDOS ENCAMINHADOS PARA ATERROS SANITARIOS e reciclagem de materias organicas e inorganicas								
7010 - SISTEMA DE INFORMACOES GEOGRAFICAS PRO-GUAIBA - CP	18.0542			200.000	95.303			295.303
TESOURO-LIVRES				200.000	95.303			295.303
40 TRANSF. A MUNICIPIOS				200.000	95.303			295.303
INSTRUMENTALIZAR,CAPACITAR E COORDENAR OS CO-EXECUTORES NO USO DE TECNOLOGIAS DE GEOPROCESSAMENTO,INCLUINDO SENSORIAMENTO REMOTO E GP (GLOBAL POSITIONING SYSTEM)								
Quantidade: 1 Un.Medida: Unidade Produto: Atualizacao de software,hardware e treinamento;producao do mapa cobertura do terreno de 2000;								
7012 - ESGOTAMENTO SANITARIO REGIAO HIDROGRAFICA DO GUAIBA - CP	18.0542			103.450				103.450
TESOURO-LIVRES				103.450				103.450
40 TRANSF. A MUNICIPIOS				103.450				103.450
CONSTRUIR NOVAS ESTACOES DE TRATAMENTO DE ESGOTO E LIGACOES PRE-DIAIS NAS REDES DE ESGOTO JA DISPONIVEIS.								
Quantidade: 1 Un.Medida: Unidade Produto: Esgoto tratado,ligacoes prediais efetivadas a rede de esgotamento sanitario.								
7142 - PLANO DIRETOR DA REGIAO HIDROGRAFICA DO GUAIBA - CP	18.0542			263.996				263.996
TESOURO-LIVRES				263.996				263.996
40 TRANSF. A MUNICIPIOS				263.996				263.996
ATUALIZAR O DIAGNOSTICO AMBIENTAL DA RHG;IDENTIFICAR E PRIORIZAR OS PRINCIPIOS NORTEADORES. PROMOVER E ARTICULAR A PARTICIPACAO DOS AGENTES PUBLICOS E DA SOCIEDADE; ELABORAR PROJETOS QUE CONSTITUIRAO O MODULO II; DETERMINAR INDICADORES QUE POSSIBILITEM PROJECOES DE CENA-								

R\$ 1,00

ESPECIFICAÇÃO (FUNTE RECURSO / MODALIDADE)	Classific. Funcional	CATEGORIAS ECONÔMICAS E GRUPOS DE DESPESAS						TOTAL
		3-DESPESAS CORRENTES			4-DESPESAS DE CAPITAL			
		1-Pessoal e Enc. Sociais	2-Juros e Enc. da Dívida	3-Outras Desp Correntes	4-Investim.	5-Inversões Financeiras	6-Amortização da Dívida	
RIOS ATUAIS E FUTUROS. Quantidade: 8 Un.Medida: Unidade Produto: DIAGNOSTICO ATUALIZADO, PLANO DE AÇÃO, PROJETOS EXECUTIVOS e instrumentos de aferição.								
	TOTAL PROGRAMA			1.279.371	95.303		1.374.674	
(F) 0263 - EDUCACAO AMBIENTAL PARA UM RIO GRANDE MELHOR								
6189 - EDUCACAO AMBIENTAL NA REGIAO HIDROGRAFICA DO GUAIBA	18.0542			50.000			50.000	
TESOURO-CONTRAPARTIDA				50.000			50.000	
90 APLICACOES DIRETAS				50.000			50.000	
PROMOVER UM PROCESSO DE CAPACITACAO PARA GESTAO ECOLOGICA, VISANDO A EXPANSAO DA CONSCIENCIA E PRATICAS AMBIENTAIS; APOIAR ACOES CULTURAIS A TEMATICA ECOLOGICA NAS BACIAS; ALMENTAR O CONHECIMENTO, SOCIALIZAR INFORMACOES, CONSTRUIR CONCEITOS E PROPOSTAS COM RELACAO A SUSTENTABILIDADE AMBIENTAL.								
Quantidade: 10 Un.Medida: Unidade Produto: Projetos, pesquisa, publicacoes, videos, eventos entre outros.								
7171 - EDUCACAO AMBIENTAL REGIAO HIDROGRAFICA DO GUAIBA - CP	18.0541			1.220.053			1.220.053	
TESOURO-LIVRES				1.220.053			1.220.053	
40 TRANSF. A MUNICIPIOS				1.220.053			1.220.053	
EDUCACAO AMBIENTAL								
	TOTAL PROGRAMA			1.270.053			1.270.053	
	TOTAL ORGAO			2.549.424	95.303		2.644.727	

ESPECIFICAÇÃO (FUNTE RECURSO / MODALIDADE)	Classific. Funcional	CATEGORIAS ECONÔMICAS E GRUPOS DE DESPESAS						TOTAL
		3-DESPESAS CORRENTES			4-DESPESAS DE CAPITAL			
		1-Pessoal e Enc. Sociais	2-Juros e Enc. da Dívida	3-Outras Desp Correntes	4-Investim.	5-Inversões Financeiras	6-Amortização da Dívida	
(F) 0200 - BIODIVERSIDADE E CONSERVACAO 1896 - IMPLANTACAO MANUTENCAO E GESTAO DE AREAS PROTEGIDAS TESOURO-VINCULADOS POR LEI 90 APLICACOES DIRETAS IMPLANTAR MANUTENCAO E GESTAO DAS AREAS PROTEGIDAS	18.0541			451.874	930.000		1.381.874	
Quantidade: Un.Medida: Produto: ATIVIDADES REALIZADAS				451.874	930.000		1.381.874	
2952 - ADMINISTRACAO E GERENCIAMENTO DA POLITICA FLORESTAL TESOURO-CONTRAPARTIDA 90 APLICACOES DIRETAS TESOURO-VINCULADOS POR LEI 50 TRANSF.INST.PRIV.S/FINS L 90 APLICACOES DIRETAS PROMOVER ADMINISTRACAO E GERENCIAMENTO DA POLITICA FLORESTAL	18.0542			2.725.001	500.000		3.225.001	
Quantidade: Un.Medida: Produto: ATIVIDADES REALIZADAS				600.000			600.000	
				600.000			600.000	
				2.125.001	500.000		2.625.001	
				60.000			60.000	
				2.065.001	500.000		2.565.001	
Quantidade: Un.Medida: Produto: ATIVIDADES REALIZADAS								
6177 - RECUPERACAO DE AREAS DEGRADADAS TESOURO-VINCULADOS POR LEI 90 APLICACOES DIRETAS IMPLANTAR SISTEMAS DE REVEGETACAO QUE PODERAO SER UTILIZADOS NAS DIFERENTES SITUACOES DE DEGRADACAO, OBSERVADAS EM UMA UNIDADE DE TRA- BALHO.	18.0543			10.000			10.000	
Quantidade: Un.Medida: Produto: Hectares recuperados				10.000			10.000	
				10.000			10.000	
6178 - REFLORESTAMENTO COM ESPECIES AMEACADAS DE EXTINCAO TESOURO-VINCULADOS POR LEI 90 APLICACOES DIRETAS PROMOVER E IMPLEMENTAR O DESENVOLVIMENTO SUSTENTAVEL: CONSERVAR A BIODIVERSIDADE;RETIRAR AS ESPECIES DA LISTA DA FLORA AMEACADA DE EX- TINCAO E AMPLIAR A AREA DE OCORRENCIA NATURAL DESSAS ESPECIES.	18.0541			20.000			20.000	
Quantidade: Un.Medida: Produto: Mudras plantadas				20.000			20.000	
				20.000			20.000	
7016 - RECUPERACAO DE AREAS DEGRADADAS - CP TESOURO-LIVRES 40 TRANSF. A MUNICIPIOS IMPLANTAR SISTEMAS E REVEGETACAO QUE PODERAO SER UTILIZADOS NAS DIFERENTES SITUACOES DE DEGRADACAO OBSERVADAS EM UMA UNIDADE DE TRABA-	18.0543			1.323.618			1.323.618	
Quantidade: Un.Medida: Produto: Mudras plantadas				1.323.618			1.323.618	
				1.323.618			1.323.618	

ESPECIFICAÇÃO (FUNTE RECURSO / MODALIDADE)	Classific. Funcional	CATEGORIAS ECONÔMICAS E GRUPOS DE DESPESAS					TOTAL
		3-DESPESAS CORRENTES			4-DESPESAS DE CAPITAL		
		1-Pessoal e Enc. Sociais	2-Juros e Enc. da Dívida	3-Outras Desp Correntes	4-Investim.	5-Inversões Financeiras	
LHO. Quantidade: 12917 Un.Medida: Unidade Produto: Hectares recuperados 7018 - REFLORESTAMENTO COM ESPECIES AMEACADAS DE EXTINCAO - CP	18.0541			564.069			564.069
TESOURO-LIVRES 40 TRANSF. A MUNICIPIOS PROMOVER E IMPLANTAR O DESENVOLVIMENTO SUSTENTAVEL; CONSERVAR A BIODIVERSIDADE; RETIRAR AS ESPECIES DA LISTA DA FLORA AMEACADA DE EXTINCAO E AMPLIAR A AREA DE OCORRENCIA NATURAL DESSAS ESPECIES. Quantidade: 475140 Un.Medida: Unidade Produto: Mudas plantadas				564.069			564.069
TOTAL PROGRAMA			5.094.562		1.430.000		6.524.562
(G) 0202 - POLITICA DE GESTAO AMBIENTAL 6200 - DESCENTRALIZACAO DAS ACOES DA POLITICA FLORESTAL NO ESTADO	18.0542			40.000			40.000
TESOURO-VINCULADOS POR LEI 90 APLICACOES DIRETAS AGILIZAR A PRESTACAO DE SERVICOS AOS USUARIOS E DEMANDATARIOS DO SETOR FLORESTAL, EM CONFORMIDADE COM AS PECULIARIDADES REGIONAIS INERENTES. Quantidade: 30 Un.Medida: Unidade Produto: Municipios habilitados				40.000			40.000
TOTAL PROGRAMA			40.000				40.000
(F) 0203 - QUALIDADE AMBIENTAL 6206 - MANEJO DOS RECURSOS FLORESTAIS DO RS	18.0542			15.000			15.000
TESOURO-VINCULADOS POR LEI 90 APLICACOES DIRETAS POSSIBILITAR O USO ALTERNATIVO DO SOLO; PROPICIAR A AMPLIACAO OU IMPLANTACAO DE EMPREENDIMENTOS CONSIDERADOS POTENCIALMENTE POLUIDORES OU DE DEGRADACAO AMBIENTAL; DAR CUMPRIMENTO A REPOSICAO FLORESTAL OBRIGATORIA E POSSIBILITAR O APROVEITAMENTO DA MATERIA-PRIMA FLORESTAL Quantidade: 6500 Un.Medida: Unidade Produto: Licenciamentos florestais e reposicao florestal				15.000			15.000
6447 - APOIO AO DESENVOLVIMENTO DO SETOR FLORESTAL GAUCHO	18.0541			2.050.125	28.000		2.078.125
TESOURO-VINCULADOS POR LEI 90 APLICACOES DIRETAS DESENVOLVER PLANO ESTRATEGICO DA CADEIA PRODUTIVA DE BASE FLORESTAL-INDUSTRIAL DO RS.				2.050.125	28.000		2.078.125
				2.050.125	28.000		2.078.125

ESPECIFICAÇÃO (FONTE RECURSO / MODALIDADE)	Classific. Funcional	CATEGORIAS ECONÔMICAS E GRUPOS DE DESPESAS					TOTAL
		3-DESPESAS CORRENTES			4-DESPESAS DE CAPITAL		
		1-Pessoal e Enc. Sociais	2-Juros e Enc. da Dívida	3-Outras Desp Correntes	4-Investim.	5-Inversões Financeiras	
Quantidade: Un.Medida: Produto: PLANO ESTRATEGICO DA CADEIA PRODUTIVA DE BASE Florestal 7014 - MANEJO DOS RECURSOS FLORESTAIS - CP	18.0542			462.776			462.776
TESOURO-LIVRES 40 TRANSF. A MUNICIPIOS POSSIBILITAR O USO ALTERNATIVO DO SOLO; PROPICIAR A AMPLIACAO OU IMPLANTACAO DE EMPREENDIMENTOS CONSIDERADOS POTENCIONALMENTE POLUIDO- RES OU DE DEGRADACAO AMBIENTAL; DAR CUMPRIMENTO A REPOSICAO FLORESTAL OBRIGATORIA E POSSIBILITAR O APROVEITAMENTO DA MTERIA-PRIMA FLORESTAL.				462.776			462.776
Quantidade: 15 Un.Medida: Unidade Produto: LICENCIAMENTOS FLORESTAIS E REPOSICAO FLORESTAL							
TOTAL PROGRAMA				2.527.901	28.000		2.555.901
TOTAL ORGAO				7.662.463	1.458.000		9.120.463

ESPECIFICAÇÃO (FUNTE RECURSO / MODALIDADE)	Classific. Funcional	CATEGORIAS ECONÔMICAS E GRUPOS DE DESPESAS						TOTAL
		3-DESPESAS CORRENTES			4-DESPESAS DE CAPITAL			
		1-Pessoal e Enc. Sociais	2-Juros e Enc. da Dívida	3-Outras Desp Correntes	4-Investim.	5-Inversões Financeiras	6-Amortização da Dívida	
(F) 0201 - NOSSAS AGUAS 6197 - PLANO DIRETOR DE GESTAO AMBIENTAL DO PRO-RIO URUGUAI TESOURO-LIVRES 90 APLICACOES DIRETAS TESOURO-VINCULADOS POR LEI 90 APLICACOES DIRETAS CONSOLIDAR O DIAGNOSTICO DO CONJUNTO DOS IMPACTOS SOCIO-AMBIEN- TAIS GERADOS POR ATIVIDADES ANTROPICAS E AGLOMERACOES URBANAS E INDI- CACOES MEDIDAS DE PREVENCAO E MITIGACAO DOS DANOS AMBIENTAIS, BEM COMO DE ACAO INSTITUCIONAL PARA QUE O PROCESSO DE DEGRADACAO AMBIENTAL E EXCLUSAO SOCIAL SEJA COMBATIDO, BALISADAS PELAS DIRETRIZES DO SISEPRA E SERH. Quantidade: 1 Un.Medida: Unidade Produto: Plano diretor constituído.	18.0542			205.000			205.000	205.000
				200.000			200.000	200.000
				200.000			200.000	200.000
				5.000			5.000	5.000
				5.000			5.000	5.000
6198 - PLANO DIRETOR DE GESTAO AMBIENTAL DA REGIAO HIDROGRAFICA DO LITORAL. TESOURO-VINCULADOS POR LEI 90 APLICACOES DIRETAS CONSOLIDAR O DIAGNOSTICO DO CONJUNTO DOS IMPACTOS SOCIO-AMBIEN- TAIS GERADOS POR ATIVIDADES ANTROPICAS E AGLOMERACOES URBANAS E INDI- CAR MEDIDAS DE PREVENCAO E MITIGACAO DOS DANOS AMBIENTAIS, BEM COMO DE ACAO INSTITUCIONAL PARA QUE O PROCESSO DE DEGRADACAO AMBIENTAL E EX- CLUSAO SOCIAL SEJA COMBATIDO, BALISADAS PELAS DIRETRIZES DO SISEPRA E DO SERH. Quantidade: 1 Un.Medida: Unidade Produto: Plano diretor constituído.	18.0542			5.000			5.000	5.000
				5.000			5.000	5.000
				5.000			5.000	5.000
6199 - PLANO DIRETOR DE GESTAO AMBIENTAL DA REGIAO HIDROGRAFICA DO RIO URUGUAI. TESOURO-VINCULADOS POR LEI 90 APLICACOES DIRETAS CONVENIOS 90 APLICACOES DIRETAS CONSOLIDAR O DIAGNOSTICO DO CONJUNTO DOS IMPACTOS SOCIO-AMBIEN- TAIS GERADOS POR ATIVIDADES ANTROPICAS E AGLOMERACOES URBANAS E INDI- CAR MEDIDAS DE PREVENCAO E MITIGACAO DOS DANOS AMBIENTAIS, BEM COMO DE ACAO INSTITUCIONAL PARA QUE O PROCESSO DE DEGRADACAO AMBIENTAL E EX- CLUSAO SOCIAL SEJA COMBATIDO, BALISADAS PELAS DIRETRIZES DO SISEPRA E DO SERH. Quantidade: 1 Un.Medida: Unidade Produto: Plano diretor constituído.	18.0542			55.000		81.000	136.000	136.000
				5.000		1.000	6.000	6.000
				5.000		1.000	6.000	6.000
				50.000		80.000	130.000	130.000
				50.000		80.000	130.000	130.000
7169 - PLANO DIRETOR GESTAO AMBIENTAL REGIAO HIDROGRAFICA DO URUGUAI - CP TESOURO-LIVRES 40 TRANSF. A MUNICIPIOS PLANO DIRETOR	18.0542			304.240		59.117	363.357	363.357
				304.240		59.117	363.357	363.357
				304.240		59.117	363.357	363.357

ESPECIFICAÇÃO (FUNTE RECURSO / MODALIDADE)	Classific. Funcional	CATEGORIAS ECONÔMICAS E GRUPOS DE DESPESAS						TOTAL
		3-DESPESAS CORRENTES			4-DESPESAS DE CAPITAL			
		1-Pessoal e Enc. Sociais	2-Juros e Enc. da Dívida	3-Outras Desp Correntes	4-Investim.	5-Inversões Financeiras	6-Amortização da Dívida	
	TOTAL PROGRAMA			569.240		140.117		709.357
(G) 0202 - POLITICA DE GESTAO AMBIENTAL								
5561 - IMPLANTACAO DA ESTRUTURA INSTITUCIONAL DO SISTEMA ESTADUAL DE RECURSOS HIDRICOS	18.0542			3.480.000		420.000		3.900.000
TESOURO-VINCULADOS POR LEI				2.680.000		360.000		3.040.000
40 TRANSF. A MUNICIPIOS				1.200.000		70.000		1.270.000
90 APLICACOES DIRETAS				1.480.000		290.000		1.770.000
CONVENIOS				800.000		60.000		860.000
90 APLICACOES DIRETAS				800.000		60.000		860.000
REALIZAR ESTUDOS DE VIABILIDADE TECNICA E ECONOMICA,DEFINIR A ESTRUTURA ADMINISTRATIVA, REGULAMENTAR FUNCOES, CRIAR, ATRAVES DE LEI, E IMPLEMENTAR AS FUNCOES DAS AGENCIAS DE REGIAO HIDROGRAFICA DO RIO URUGUAI, DO GUAIBA E DO LITORAL.								
Quantidade: 3 Un.Medida: Unidade Produto: Agencias de regioao hidrografica								
	TOTAL PROGRAMA			3.480.000		420.000		3.900.000
(F) 0203 - QUALIDADE AMBIENTAL								
5564 - DESENVOLVIMENTO E IMPLANTACAO DO PLANEJAMENTO DA GESTAO DOS RECURSOS HIDRICOS	18.0542			3.220.000		35.000		3.255.000
TESOURO-VINCULADOS POR LEI				2.000.000		35.000		2.035.000
90 APLICACOES DIRETAS				2.000.000		35.000		2.035.000
CONVENIOS				1.220.000				1.220.000
90 APLICACOES DIRETAS				1.220.000				1.220.000
DISCRIMINAR OBJETIVOS, PRINCIPIOS E DIRETRIZES DA POLITICA ESTADUAL DE RECURSOS HIDRICOS NO PLANO ESTADUAL DE RECURSOS HIDRICOS E NOS PLANOS DE BACIAS HIDROGRAFICAS. ESSES PLANOS DEVEM CONTER OS ELEMENTOS NECESSARIOS PARA A PRESERVACAO E RECUPERACAO DOS RECURSOS HIDRICOS, DE FORMA A SUSTENTAR O DESENVOLVIMENTO ECONOMICO EM BASES AMBIENTALMENTE SUSTENTAVEIS.								
Quantidade: 3 Un.Medida: Unidade / plano Produto: Plano de utilizacao de recursos hidricos								
6204 - IMPLANTACAO DOS INSTRUMENTOS DE GESTAO DE RECURSOS HIDRICOS	18.0544			2.955.000		1.618.000		4.573.000
TESOURO-VINCULADOS POR LEI				2.100.000		1.600.000		3.700.000
90 APLICACOES DIRETAS				2.100.000		1.600.000		3.700.000
CONVENIOS				855.000		18.000		873.000
90 APLICACOES DIRETAS				855.000		18.000		873.000
ESTRUTURAR E DESENVOLVER A OUTORGA DE USO DA AGUA, IMPLANTAR E OPERAR REDES DE MONITORAMENTO HIDROLOGICO, DESENVOLVER E MANTER ATUALIZADO O SISTEMA ESTADUAL DE INFORMACOES EM RECURSOS HIDRICOS.								
Quantidade: 3 Un.Medida: Instrum gestao de rec hidricos Produto: Instalacao, operacao e manutencao de instrumentos de gestao								

ESPECIFICAÇÃO (FONTE RECURSO / MODALIDADE)	Classific. Funcional	CATEGORIAS ECONÔMICAS E GRUPOS DE DESPESAS					TOTAL
		3-DESPESAS CORRENTES			4-DESPESAS DE CAPITAL		
		1-Pessoal e Enc. Sociais	2-Juros e Enc. da Dívida	3-Outras Desp Correntes	4-Investim.	5-Inversões Financeiras	
6205 - IMPLANTACAO DO SISTEMA INTEGRADO DE LICENCIAMENTO AMBIENTAL E OUTORGA DE USO DA AGUA 18.0542				3.716	2.000		5.716
TESOURO-VINCULADOS POR LEI				3.716	2.000		5.716
90 APLICACOES DIRETAS				3.716	2.000		5.716
DESENVOLVER E OPERACIONALIZAR O SISTEMA INTEGRADO DE LICENCIAMENTO AMBIENTAL E OUTORGA DO USO DA AGUA A SER UTILIZADO DE FORMA CONJUNTA PELO DRH E PELA FEPAM.							
Quantidade: 10 Un.Medida: Percentual Produto: Sistema integrado de licenciamento ambiental e outorga de uso da agua							
TOTAL PROGRAMA				6.178.716	1.655.000		7.833.716
(F) 0263 - EDUCACAO AMBIENTAL PARA UM RIO GRANDE MELHOR							
2959 - HABITANTES DO RIO 18.0542				150.000			150.000
TESOURO-LIVRES				50.000			50.000
90 APLICACOES DIRETAS				50.000			50.000
TESOURO-VINCULADOS POR LEI				100.000			100.000
90 APLICACOES DIRETAS				100.000			100.000
HABITANTES DO RIO							
Quantidade: Un.Medida: Produto: ATIVIDADES DESENVOLVIDAS							
TOTAL PROGRAMA				150.000			150.000
TOTAL ORGAO				10.377.956	2.215.117		12.593.073

R\$ 1,00

ESPECIFICAÇÃO (FONTE RECURSO / MODALIDADE)	Classific. Funcional	CATEGORIAS ECONÔMICAS E GRUPOS DE DESPESAS						TOTAL
		3-DESPESAS CORRENTES			4-DESPESAS DE CAPITAL			
		1-Pessoal e Enc. Sociais	2-Juros e Enc. da Dívida	3-Outras Desp Correntes	4-Investim.	5-Inversões Financeiras	6-Amortização da Dívida	
(G) 0202 - POLITICA DE GESTAO AMBIENTAL								
6202 - DIAGNOSTICO AMBIENTAL DO RIO GRANDE DO SUL	18.0542			25.000				25.000
TESOURO-VINCULADOS POR LEI				25.000				25.000
90 APLICACOES DIRETAS				25.000				25.000
DESENVOLVER INSTRUMENTOS PARA APRIMORAMENTO DA GESTAO AMBIENTAL NO ESTADO DO RIO GRANDE DO SUL.								
Quantidade: 1 Un.Medida: Unidade Produto: Diagnostico desenvolvido								
6203 - FORMULACAO, COORDENACAO E IMPLEMENTACAO DA POLITICA AMBIENTAL DO ESTADO DO RIO GRANDE DO SUL	18.0541			45.000	9.000	1.000		55.000
TESOURO-VINCULADOS POR LEI				45.000	9.000	1.000		55.000
40 TRANSF. A MUNICIPIOS					9.000	1.000		10.000
90 APLICACOES DIRETAS				45.000				45.000
FORMULAR, COORDENAR E IMPLEMENTAR O SISTEMA ESTADUAL DE PROTECAO AMBIENTAL- SISEPRA, COM BASE NOS INSTRUMENTOS LEGAIS VIGENTES, CONSOLI- DANDO A POLITICA AMBIENTAL NO RIO GRANDE DO SUL.								
Quantidade: 10 Un.Medida: Unidade Produto: Intervencoes								
	TOTAL PROGRAMA			70.000	9.000	1.000		80.000
	TOTAL ORGAO			70.000	9.000	1.000		80.000

FUNDAÇÃO ZOOBOTÂNICA DO RIO GRANDE DO SUL

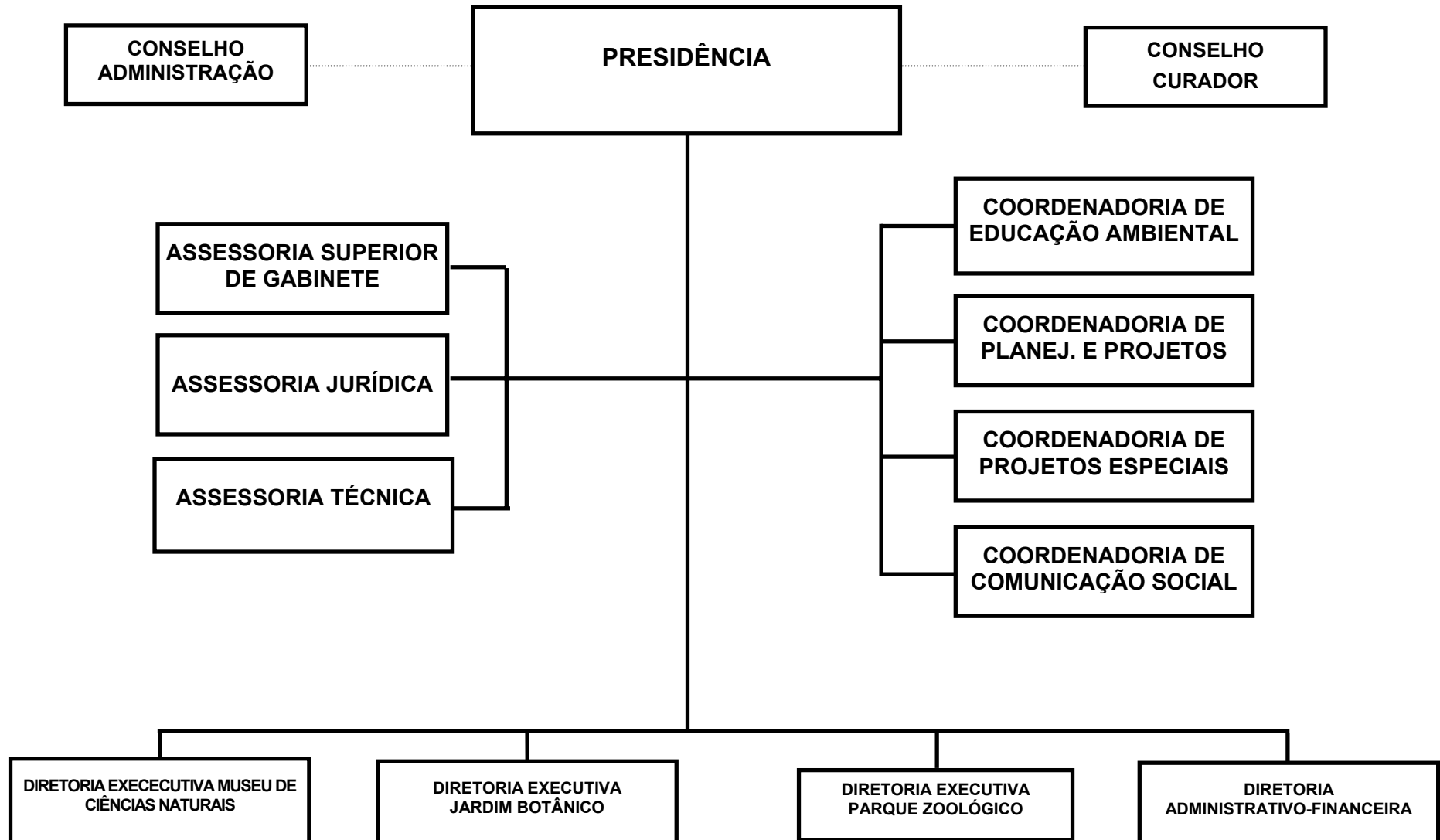

FUNDAÇÃO ZOOBOTÂNICA DO RIO GRANDE DO SUL - FZB

BASE LEGAL

LEI NR. 6.497, DE 20 DE DEZEMBRO DE 1972.
DECRETO NR. 22.686, DE 10 DE OUTUBRO DE 1973.
DECRETO NR. 23.798, DE 12 DE MARÇO DE 1975.
DECRETO NR. 24.385, DE 14 DE JANEIRO DE 1976.
DECRETO NR. 25.091, DE 26 DE NOVEMBRO DE 1976.
DECRETO NR. 31.568, DE 10 DE JULHO DE 1984.
DECRETO NR. 32.233, DE 02 DE MAIO DE 1986.
DECRETO NR. 34.593, DE 28 DE DEZEMBRO DE 1992.
DECRETO NR. 35.808, DE 31 DE JANEIRO DE 1995.
DECRETO NR. 39.345, DE 19 DE MARÇO DE 1999.
DECRETO NR. 40.500, DE 07 DE DEZEMBRO DE 2000.
DECRETO NR. 41.624, DE 21 DE MAIO DE 2002.

PRINCIPAIS ATRIBUIÇÕES

- MANTER, PROTEGER E ADMINISTRAR ÁREAS E ESTABELECIMENTOS DESTINADOS À PRESERVAÇÃO E PRESERVAÇÃO DA FLORA, DA FAUNA E DE OUTROS RECURSOS ZOOLOGIAIS, COMO PARQUES ZOOLOGICOS, JARDINS BOTANICOS, MUSEUS E UNIDADES COM SIMILARES RELACIONADAS COM SEU OBJETIVO;
- MANTER COLEÇÕES DE PLANTAS E ANIMAIS "IN VIVO", NATIVAS E EXÓTICAS, ESTRANGEIRAS E COLEÇÕES DE ESTUDO DE CIÊNCIAS NATURAIS, VISANDO A CONSERVAÇÃO DO PATRIMÔNIO GENÉTICO; TIGADORES
- PROPORCIONAR CONDIÇÕES PARA ESTUDOS E PESQUISAS, POR PARTE DE INVESTIGADORES NACIONAIS E ESTRANGEIROS, SOBRE CIÊNCIAS NATURAIS E AMBIENTAIS DE ACORDO COM AS LEIS VIGENTES, PROMOVENDO A DIFUSÃO DOS RESULTADOS OBTIDOS; RECURSOS
- COLABORAR COM OS PODERES PÚBLICOS NA GESTÃO DOS RECURSOS DO MEIO-AMBIENTE;
- DESENVOLVER ATIVIDADES CIENTÍFICAS, CONSERVACIONISTAS, EDUCACIONAIS, CULTURAIS, RECREATIVAS E TURÍSTICAS, INCLUSIVE POR MEIO DE CONVÊNIO COM ENTIDADES PÚBLICAS E PRIVADAS;
- ASSESSORAR OS PODERES EM MATÉRIA PERTINENTE AO USO DOS RECURSOS NATURAIS;
- REALIZAR OUTRAS ATIVIDADES COMPATÍVEIS COM SUAS FINALIDADES.

RELAÇÃO DOS PROJETOS/ATIVIDADES

REESTRUTURAÇÃO DO MUSEU DE CIÊNCIAS NATURAIS
DIAGNÓSTICO E ELABORAÇÃO PLANO DE MANEJO DE UNIDADES DE CONSERVAÇÃO - PRODETUR S
MODERNIZAÇÃO DO CENTRO DE EDUCAÇÃO AMBIENTAL DO PARQUE ZOOLOGICO
UTILIZAÇÃO DOS RECURSOS DO FEMA PARA MELHORIAS E MANUTENÇÃO NOS ÓRGÃOS DA FZB
UTILIZAÇÃO DOS RECURSOS DO FUNDEFLOP/ MANUTENÇÃO E MELHORIAS NOS ÓRGÃOS DA FZB
APOIO ADMINISTRATIVO - FZB
PRODUÇÃO DE MUDAS PARA PESQUISA, CONSERVAÇÃO, VENDA E MANUTENÇÃO DE COLEÇÕES CI
MODERNIZAÇÃO ESTRUTURAL DO PARQUE ZOOLOGICO

INCREMENTO DO PLANTEL DE ANIMAIS DO PARQUE ZOOLOGICO
DISSEMINACAO E DIFUSAO DO CONHECIMENTO CIENTIFICO
MAPEAMENTO E CARACTERIZACAO BIOTICA DE REMANESCENTES NATURAIS E SEMI-NATURAIS EM
INCREMENTO DA PRODUCAO E COMERCIALIZACAO DE PECONHA DE SERPENTE PARA FABRICO DE
INTEGRACAO DE ACOES PARA IMPLEMENTACAO DO PARQUE ZOOLOGICO E HORTO FLORESTAL - P
INTEGRACAO DE ACOES PARA MELHORIAS E MANUTENCAO DO JARDIM BOTANICO COMO UNIDADE
IMPLEMENTACAO E MANUTENCAO DO CENTRO DE INTERPRETACAO AMBIENTAL NA ILHA DA CASA
INTEGRACAO E MANUTENCAO DE ACOES PARA IMPLANTACAO DE PARQUES PALEONTOLOGICOS- PR
APOIO E ASSESSORIA A IMPLANTACAO DAS AREAS INDICADAS PARA PRESERVACAO AMBIENTAL
APOIO A INTEGRACAO DE ACOES PARA A IMPLANTACAO DO PARQUE ZOOLOGICO E HORTO FLORE
MONITORAMENTO DA QUALIDADE DO AR E DA AGUA, ATRAVES DE BIO-INDICADORES
EDUCACAO AMBIENTAL E USO PUBLICO
PUBLICIDADE
PAGAMENTOS DE PRECATORIOS
EDUCACAO AMBIENTAL NO JARDIM BOTANICO DE PORTO ALEGRE
EDUCACAO AMBIENTAL INSERINDO A FUNDACAO ZOOBOTANICA NA COMUNIDADE

ESPECIFICAÇÃO (FONTE RECURSO / MODALIDADE)	CATEGORIAS ECONÔMICAS E GRUPOS DE DESPESAS						TOTAL
	3-DESPESAS CORRENTES			4-DESPESAS DE CAPITAL			
	1-Pessoal e Encargos Sociais	2-Juros e Enc. da Dívida	3-Outras Desp. Correntes	4-Investimentos	5-Inversões Financeiras	6-Amortização da Dívida	
TESOURO	8.989.342		2.640.000	25.000			11.654.342
TESOURO-LIVRES	8.989.342		2.500.000				11.489.342
90 APLICACOES DIRETAS	8.989.342		2.500.000				11.489.342
TESOURO-CONTRAPARTIDA			100.000				100.000
90 APLICACOES DIRETAS			100.000				100.000
TESOURO-VINCULADOS POR LEI			40.000	25.000			65.000
90 APLICACOES DIRETAS			40.000	25.000			65.000
PROPRIOS DA FUNDACAO			1.661.000	348.000			2.009.000
90 APLICACOES DIRETAS			1.661.000	348.000			2.009.000
OPERACOES DE CREDITO INTERNAS			95.000	49.000			144.000
90 APLICACOES DIRETAS			95.000	49.000			144.000
TOTAIS	8.989.342		4.396.000	422.000			13.807.342

ESPECIFICAÇÃO (FUNTE RECURSO / MODALIDADE)	Classific. Funcional	CATEGORIAS ECONÔMICAS E GRUPOS DE DESPESAS					TOTAL
		3-DESPESAS CORRENTES			4-DESPESAS DE CAPITAL		
		1-Pessoal e Enc. Sociais	2-Juros e Enc. da Dívida	3-Outras Desp Correntes	4-Investim.	5-Inversões Financeiras	
(O) 0026 - SENTENÇAS JUDICIARIAS 4497 - PAGAMENTOS DE PRECATORIOS	28.0061						
TESOURO-LIVRES		1.531.388					1.531.388
90 APLICACOES DIRETAS		1.531.388					1.531.388
EFETUAR PAGAMENTOS DE PRECATORIOS DETERMINADOS PELAS SENTENÇAS JUDICIAIS REFERENTE A ACOES TRABALHISTAS AJUIZADAS CONTRA A FUNDAÇÃO ZOOBOTANICA DO RIO GRANDE DO SUL.							
Quantidade: Un.Medida:							
Produto: Precatorios.							
	TOTAL PROGRAMA	1.531.388					1.531.388
(G) 0141 - APOIO ADMINISTRATIVO - FUNDACOES E AUTARQUIAS 4181 - APOIO ADMINISTRATIVO - FZB	04.0122						
TESOURO-LIVRES		7.457.954		4.090.800	303.000		11.851.754
90 APLICACOES DIRETAS		7.457.954		2.412.800			9.870.754
PROPRIOS DA FUNDACAO		7.457.954		2.412.800			9.870.754
90 APLICACOES DIRETAS				1.638.000	278.000		1.916.000
TESOURO-VINCULADOS POR LEI				1.638.000	278.000		1.916.000
90 APLICACOES DIRETAS				40.000	25.000		65.000
90 APLICACOES DIRETAS				40.000	25.000		65.000
MANTER AS ACOES DE CARATER ADMINISTRATIVO COM A FINALIDADE DE DAR APOIO A EXECUCAO DAS ATIVIDADES FINIS DA FUNDACAO							
Quantidade: 1 Un.Medida: Unidade							
Produto: Apoio prestado.							
4432 - PUBLICIDADE	18.0122						
TESOURO-LIVRES				50.000			50.000
90 APLICACOES DIRETAS				50.000			50.000
ELABORAR MATERIAL EDUCATIVO E EVENTOS QUE VISEM A CONSCIENTIZAR OS ESTUDANTES E A COMUNIDADE EM GERAL PARA A IMPORTANCIA DA PRESERVAÇÃO DOS RECURSOS NATURAIS E FORTALECER O RESPEITO A NATUREZA.							
Quantidade: Un.Medida:							
Produto: Publicidade.							
	TOTAL PROGRAMA	7.457.954		4.140.800	303.000		11.901.754
(F) 0200 - BIODIVERSIDADE E CONSERVACAO 3132 - REESTRUTURACAO DO MUSEU DE CIENCIAS NATURAIS	18.0541						
PROPRIOS DA FUNDACAO					20.000		20.000
90 APLICACOES DIRETAS					20.000		20.000
90 APLICACOES DIRETAS					20.000		20.000

ESPECIFICAÇÃO (FUNTE RECURSO / MODALIDADE)	Classific. Funcional	CATEGORIAS ECONÔMICAS E GRUPOS DE DESPESAS						TOTAL
		3-DESPESAS CORRENTES			4-DESPESAS DE CAPITAL			
		1-Pessoal e Enc. Sociais	2-Juros e Enc. da Dívida	3-Outras Desp Correntes	4-Investim.	5-Inversões Financeiras	6-Amortização da Dívida	
CONSTRUIR, AMPLIAR, REFORMAR E ADQUIRIR EQUIPAMENTOS PARA ADEQUAÇÃO ESTRUTURAL DAS SALAS E COLEÇÕES E EXPOSIÇÕES DO MUSEU DE CIÊNCIAS NATURAIS. Quantidade: 710 Un.Medida: Metro quadrado Produto: Espacos construidos ou restaurados 4196 - PRODUÇÃO DE MUDAS PARA PESQUISA, CONSERVAÇÃO, VENDA E MANUTENÇÃO DE COLEÇÕES CIENTÍFICAS 18.0541							850	850
TESOURO-LIVRES 90 APLICACOES DIRETAS PRODUIR MUDAS DE ESPECIES NATIVAS E EXOTICAS, A PARTIR DE MATERIAL COLETADO EM EXPEDICOES DE PESQUISA E ESTUDO. Quantidade: 50000 Un.Medida: Unidade Produto: Mudas produzidas 4197 - MODERNIZACAO ESTRUTURAL DO PARQUE ZOOLOGICO 18.0541							8.500	8.500
TESOURO-LIVRES 90 APLICACOES DIRETAS EXECUTAR O CERCAMENTO DO PARQUE ZOOLOGICO. ADQUIRIR VEICULOS, MAQUINAS E EQUIPAMENTOS. ADEQUAR E CONSTRUIR NOVOS RECINTOS E INSTALACOES PARA OS ANIMAIS, TECNICOS E PUBLICO VISITANTE, INCLUINDO O CENTRO DE EDUCACAO AMBIENTAL. Quantidade: 35 Un.Medida: Unidade Produto: Setores qualificados 4198 - INCREMENTO DO PLANTEL DE ANIMAIS DO PARQUE ZOOLOGICO 18.0541							1.700	1.700
TESOURO-LIVRES 90 APLICACOES DIRETAS AMPLIAR A QUANTIDADE, SOBRETUDO MEDIANTE PERMUTA, DE EXEMPLARES DE DIFERENTES ESPECIES. Quantidade: 100 Un.Medida: Quantidade Produto: Nascimentos no parque 4200 - DISSEMINACAO E DIFUSAO DO CONHECIMENTO CIENTIFICO 18.0541							8.500	8.500
TESOURO-LIVRES 90 APLICACOES DIRETAS A ELABORACAO DE DIAGNOSTICOS DE FAUNA E FLORA, O MAPEAMENTO DE ECOSISTEMAS, PUBLICACOES CIENTIFICAS E INFORMATIVAS, EXPOSIÇÕES E OFICINAS REALIZADAS PELO MUSEU DE CIENCIAS NATURAIS, CONSTITUEM IMPORTANTE SUBSIDIO A ELABORACAO DE PLANOS DE MANEJO DE UNIDADES DE CONSERVACAO. TODAS ESSAS ATIVIDADES SAO SUPRIDAS ATRAVES DO ACERVO DO MUSEU, O QUAL DEVE SER CONTINUAMENTE AMPLIADO E ATUALIZADO. Quantidade: 35 Un.Medida: UNIDADE Produto: Eventos realizados, relatorios divulgados 4203 - MAPEAMENTO E CARACTERIZACAO BIOTICA DE REMANESCENTES NATURAIS E SEMI-NATURAIS EM BACIAS HIDROGRAFICAS 18.0541							4.000	4.000

ESPECIFICAÇÃO (FUNTE RECURSO / MODALIDADE)	Classific. Funcional	CATEGORIAS ECONÔMICAS E GRUPOS DE DESPESAS						TOTAL
		3-DESPESAS CORRENTES			4-DESPESAS DE CAPITAL			
		1-Pessoal e Enc. Sociais	2-Juros e Enc. da Dívida	3-Outras Desp Correntes	4-Investim.	5-Inversões Financeiras	6-Amortização da Dívida	
TESOURO-LIVRES 90 APLICACOES DIRETAS ELABORAR DIAGNOSTICO DA SITUACAO ATUAL DA COBERTURA VEGETAL E DA FAUNA ASSOCIADA NO AMBITO DAS BACIAS HIDROGRAFICAS. INDICAR AS NECESSIDADES DE PRESERVACAO DOS ECOSISTEMAS E DE RECUPERACAO DE HABITATS, RECOMENDACOES E LIMITACAO DE USO, CONSTITUINDO-SE EXCELENTE INSTRUMENTO DE PLANEJAMENTO DO USO DO ESPACO E DOS RECURSOS NATURAIS NAS BACIAS. Quantidade: 10 Un.Medida: Percentual Produto: Relatorio tecnico				4.000			4.000	
4204 - INCREMENTO DA PRODUCAO E COMERCIALIZACAO DE PECONHA DE SERPENTE PARA FABRICO DE SORO E FARMACOS 18.0541				4.000			4.000	
TESOURO-LIVRES 90 APLICACOES DIRETAS AMPLIAR O PLANTEL DE EXEMPLARES E EXTRACAO DE PECONHA, PREPARACAO E COMERCIALIZACAO DA MESMA. Quantidade: 32 Un.Medida: Grama Produto: Producao de veneno				1.700			1.700	
4423 - EDUCACAO AMBIENTAL E USO PUBLICO 18.0541				1.700			1.700	
TESOURO-LIVRES 90 APLICACOES DIRETAS CRIAR ESPACOS, QUIOSQUES, LANCHERIA, PRACA INFANTIL, CERCAMENTO E PROMOCAO DE ATIVIDADES CULTURAIS, RECREATIVAS E DE EDUCACAO AMBIENTAL. Quantidade: 60000 Un.Medida: Unidade Produto: Visitas ao Jardim botanico				1.700			1.700	
4423 - EDUCACAO AMBIENTAL E USO PUBLICO 18.0541				2.850			2.850	
TESOURO-LIVRES 90 APLICACOES DIRETAS PROPRIOS DA FUNDACAO 90 APLICACOES DIRETAS				850			850	
90 APLICACOES DIRETAS CRIAR ESPACOS, QUIOSQUES, LANCHERIA, PRACA INFANTIL, CERCAMENTO E PROMOCAO DE ATIVIDADES CULTURAIS, RECREATIVAS E DE EDUCACAO AMBIENTAL. Quantidade: 60000 Un.Medida: Unidade Produto: Visitas ao Jardim botanico				850			850	
4423 - EDUCACAO AMBIENTAL E USO PUBLICO 18.0541				2.000			2.000	
90 APLICACOES DIRETAS MELHORAR A INFRA-ESTRUTURA DAS AREAS QUE INTEGRAM OS RECINTOS ANIMAIS DE LAZER. Quantidade: 50 Un.Medida: Percentual Produto: Obras realizadas				2.000			2.000	
4207 - INTEGRACAO DE ACOES PARA MELHORIAS E MANUTENCAO DO JARDIM BOTANICO COMO UNIDADE DE CONSERVACAO - PRO-GUAIBA - NOSSAS AGUAS 18.0541				2.000			2.000	
PROPRIOS DA FUNDACAO 90 APLICACOES DIRETAS				2.000			2.000	
90 APLICACOES DIRETAS				2.000			2.000	
(F) 0201 - NOSSAS AGUAS				28.100	20.000		48.100	
4205 - INTEGRACAO DE ACOES PARA IMPLEMENTACAO DO PARQUE ZOOLOGICO E HORTO FLORESTAL - PRO-GUAIBA - NOSSAS AGUAS 18.0541				2.000			2.000	
PROPRIOS DA FUNDACAO 90 APLICACOES DIRETAS				2.000			2.000	
90 APLICACOES DIRETAS MELHORAR A INFRA-ESTRUTURA DAS AREAS QUE INTEGRAM OS RECINTOS ANIMAIS DE LAZER. Quantidade: 50 Un.Medida: Percentual Produto: Obras realizadas				2.000			2.000	
4207 - INTEGRACAO DE ACOES PARA MELHORIAS E MANUTENCAO DO JARDIM BOTANICO COMO UNIDADE DE CONSERVACAO - PRO-GUAIBA - NOSSAS AGUAS 18.0541				2.000			2.000	
PROPRIOS DA FUNDACAO 90 APLICACOES DIRETAS				2.000			2.000	
90 APLICACOES DIRETAS				2.000			2.000	

ESPECIFICAÇÃO (FUNTE RECURSO / MODALIDADE)	Classific. Funcional	CATEGORIAS ECONÔMICAS E GRUPOS DE DESPESAS						TOTAL
		3-DESPESAS CORRENTES			4-DESPESAS DE CAPITAL			
		1-Pessoal e Enc. Sociais	2-Juros e Enc. da Dívida	3-Outras Desp. Correntes	4-Investim.	5-Inversões Financeiras	6-Amortização da Dívida	
MELHORAR E MANTER A AREA DO JARDIM BOTANICO, BEM COMO SUA DIVULGAÇÃO ATRAVES DE PROPAGANDA E MARKETING. Quantidade: 33 Un.Medida: Percentual Produto: Obras executadas								
4210 - IMPLEMENTAÇÃO E MANUTENÇÃO DO CENTRO DE INTERPRETAÇÃO AMBIENTAL NA ILHA DA CASA DA POLVORA, PARQUE ESTADUAL DELTA DO JACUI - PRO-GUAIBA - NOSSAS AGUAS 18.0541				1.500			1.500	
PROPRIOS DA FUNDACAO				1.500			1.500	
90 APLICACOES DIRETAS				1.500			1.500	
DAR INFRA-ESTRUTURA AOS PREDIOS, ADQUIRIR EQUIPAMENTOS, IMPLEMENTAR SISTEMA DE SEGURANCA NO CENTRO DE INTERPRETAÇÃO AMBIENTAL. Quantidade: 45 Un.Medida: Percentual Produto: Obras realizadas								
4211 - INTEGRAÇÃO E MANUTENÇÃO DE ACOES PARA IMPLANTACAO DE PARQUES PALEONTOLOGICOS- PRO-GUAIBA- NOSSAS AGUAS 18.0541				1.500			1.500	
PROPRIOS DA FUNDACAO				1.500			1.500	
90 APLICACOES DIRETAS				1.500			1.500	
DESENVOLVER PROJETOS A PARTIR DA AQUISICAO DE AREAS E EXECUCAO DE OBRAS, BEM COMO SUA MANUTENCAO. Quantidade: 25 Un.Medida: Percentual Produto: Parque implantado								
4212 - APOIO E ASSESSORIA A IMPLANTACAO DAS AREAS INDICADAS PARA PRESERVACAO AMBIENTAL - PRO-GUAIBA - NOSSAS AGUAS 18.0541				1.500			1.500	
PROPRIOS DA FUNDACAO				1.500			1.500	
90 APLICACOES DIRETAS				1.500			1.500	
IMPLANTAR AS UNIDADES DE CONSERVACAO DE ACORDO COM OS RESULTADOS DO SUBPROJETO DE INDICACAO E IMPLANTACAO DE NOVAS AREAS DE PROTECAO DA BACIA DO GUAIBA. Quantidade: 1 Un.Medida: Unidade Produto: UNIDADES IMPLANTADAS								
4213 - APOIO A INTEGRAÇÃO DE ACOES PARA A IMPLANTACAO DO PARQUE ZOOLOGICO E HORTO FLORESTAL - PRO-GUAIBA - NOSSAS AGUAS 18.0541				1.500			1.500	
PROPRIOS DA FUNDACAO				1.500			1.500	
90 APLICACOES DIRETAS				1.500			1.500	
ADQUIRIR MATERIAIS INFORMATIVOS, EQUIPAMENTOS DE INFORMATICA. GARANTIR A MANUTENCAO E VIGILANCIA. Quantidade: 25 Un.Medida: Percentual Produto: Qualidade de atendimento								
TOTAL PROGRAMA				10.000			10.000	
(G) 0202 - POLITICA DE GESTAO AMBIENTAL								
3338 - UTILIZACAO DOS RECURSOS DO FEMA PARA MELHORIAS E MANUTENCAO NOS ORGAOS DA FZB 18.0541				2.000			2.000	

ESPECIFICAÇÃO (FONTE RECURSO / MODALIDADE)	Classific. Funcional	CATEGORIAS ECONÔMICAS E GRUPOS DE DESPESAS						TOTAL
		3-DESPESAS CORRENTES			4-DESPESAS DE CAPITAL			
		1-Pessoal e Enc. Sociais	2-Juros e Enc. da Dívida	3-Outras Desp Correntes	4-Investim.	5-Inversões Financeiras	6-Amortização da Dívida	
TESOURO-LIVRES				2.000				2.000
90 APLICACOES DIRETAS				2.000				2.000
PRESERVACAO E CONSERVACAO AMBIENTAL								
3339 - UTILIZACAO DOS RECURSOS DO FUNDEFLOP P/MANUTENCAO E MELHORIAS NOS ORGAOS DA FZB	18.0541			2.000				2.000
TESOURO-LIVRES				2.000				2.000
90 APLICACOES DIRETAS				2.000				2.000
AMPLIACAO E MANUTENCAO DE COLECOES CIENTIFICAS.								
TOTAL PROGRAMA				4.000				4.000
(F) 0203 - QUALIDADE AMBIENTAL								
4219 - MONITORAMENTO DA QUALIDADE DO AR E DA AGUA, ATRAVES DE BIO-INDICADORES	18.0542			1.100				1.100
TESOURO-LIVRES				1.100				1.100
90 APLICACOES DIRETAS				1.100				1.100
REALIZAR LEVANTAMENTOS DA OCORRENCIA E DISTRIBUICAO DE ESPECIES DE CIANOBACTERIAS, VEGETAIS (FUNGOS LIQUENIZADOS) E ANIMAIS (ESPONJAS), E DE ALTERACOES MORFOLOGICAS E FISIOLOGICAS APRESENTADAS EM ESPECIMENS REGISTRADOS NA NATUREZA OU TRANSPLANTADOS, OBJETIVANDO-SE A AVALIACAO DA SITUACAO AMBIENTAL DA AREA EM ESTUDO.								
Quantidade: 2 Un.Medida: Unidade								
Produto: Sítios avaliados								
TOTAL PROGRAMA				1.100				1.100
(F) 0220 - DESENVOLVIMENTO INTEGRADO DO TURISMO SUSTENTAVEL - PRODETUR SUL								
3141 - DIAGNOSTICO E ELABORACAO PLANO DE MANEJO DE UNIDADES DE CONSERVACAO - PRODETUR S UL	18.0695			196.000	49.000			245.000
TESOURO-CONTRAPARTIDA				100.000				100.000
90 APLICACOES DIRETAS				100.000				100.000
PROPRIOS DA FUNDACAO				1.000				1.000
90 APLICACOES DIRETAS				1.000				1.000
OPERACOES DE CREDITO INTERNAS				95.000	49.000			144.000
90 APLICACOES DIRETAS				95.000	49.000			144.000
DESENVOLVER DIAGNOSTICO E ELABORAR PLANO DE MANEJO DE UNIDADE DE CONSERVACAO.								
TOTAL PROGRAMA				196.000	49.000			245.000
(F) 0263 - EDUCACAO AMBIENTAL PARA UM RIO GRANDE MELHOR								
3337 - MODERNIZACAO DO CENTRO DE EDUCACAO AMBIENTAL DO PARQUE ZOOLOGICO								

ESPECIFICAÇÃO (FONTE RECURSO / MODALIDADE)	Classific. Funcional	CATEGORIAS ECONÔMICAS E GRUPOS DE DESPESAS						TOTAL
		3-DESPESAS CORRENTES			4-DESPESAS DE CAPITAL			
		1-Pessoal e Enc. Sociais	2-Juros e Enc. da Dívida	3-Outras Desp Correntes	4-Investim.	5-Inversões Financeiras	6-Amortização da Dívida	
	18.0541			2.000		30.000		32.000
TESOURO-LIVRES				2.000				2.000
90 APLICACOES DIRETAS				2.000				2.000
PROPRIOS DA FUNDACAO						30.000		30.000
90 APLICACOES DIRETAS						30.000		30.000
MODERNIZACAO DO PARQUE ZOOLOGICO								
4563 - EDUCACAO AMBIENTAL NO JARDIM BOTANICO DE PORTO ALEGRE	18.0541			2.000		10.000		12.000
TESOURO-LIVRES				2.000				2.000
90 APLICACOES DIRETAS				2.000				2.000
PROPRIOS DA FUNDACAO						10.000		10.000
90 APLICACOES DIRETAS						10.000		10.000
EDUCACAO AMBIENTAL NO JARDIM BOTANICO.								
4564 - EDUCACAO AMBIENTAL INSERINDO A FUNDACAO ZOOBOTANICA NA COMUNIDADE	18.0541			12.000		10.000		22.000
TESOURO-LIVRES				2.000				2.000
90 APLICACOES DIRETAS				2.000				2.000
PROPRIOS DA FUNDACAO				10.000		10.000		20.000
90 APLICACOES DIRETAS				10.000		10.000		20.000
EDUCACAO AMBIENTAL NA FZB								
	TOTAL PROGRAMA			16.000		50.000		66.000
	TOTAL ORGAO	8.989.342		4.396.000		422.000		13.807.342

FUNDAÇÃO ESTADUAL DE PROTEÇÃO AMBIENTAL HENRIQUE LUÍS ROESSLER

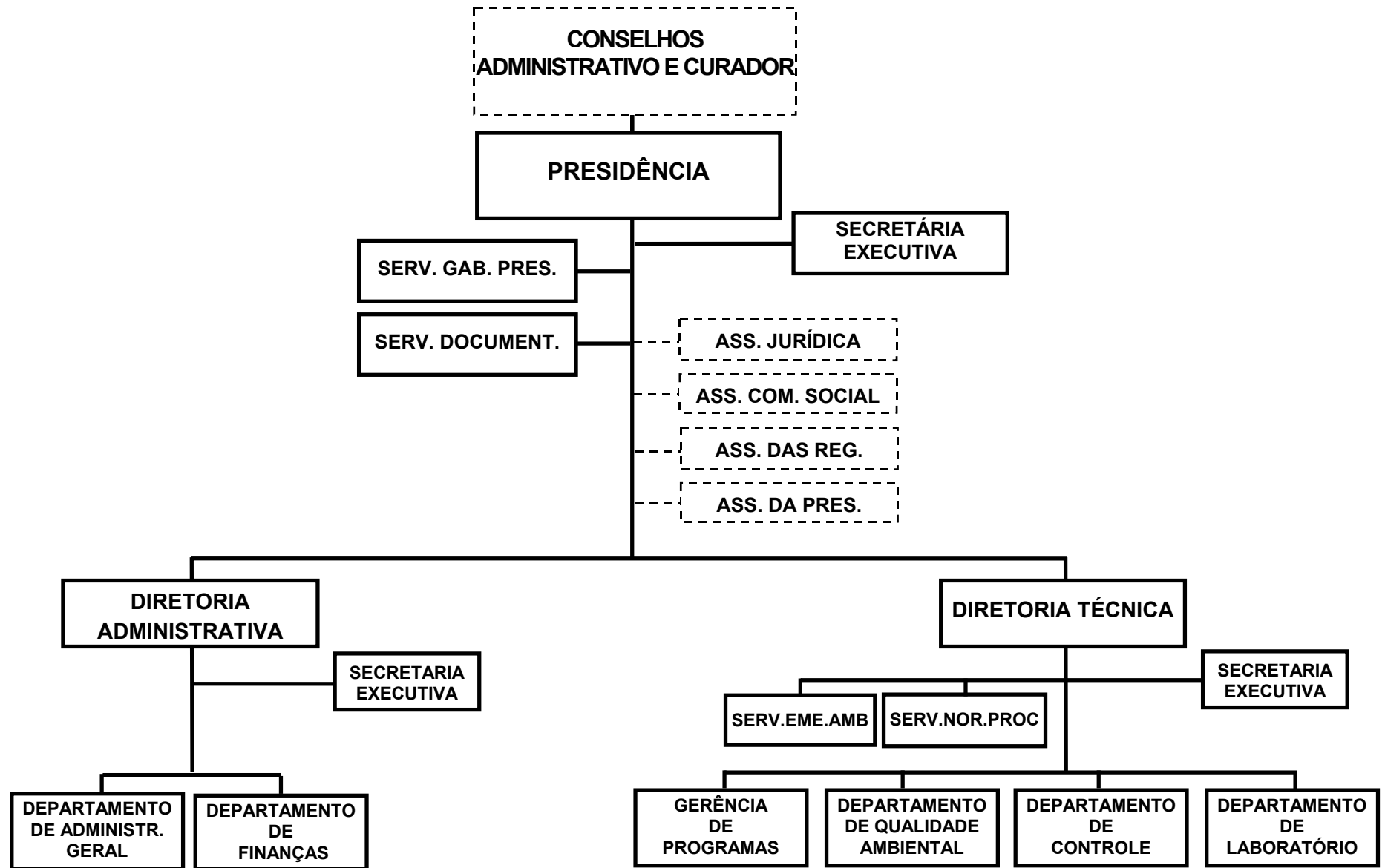

FUNDAÇÃO ESTADUAL DE PROTEÇÃO AMBIENTAL - FEPAM

BASE LEGAL

LEI NR. 9.077, DE 04 DE JUNHO DE 1990.
LEI NR. 11.362, DE 29 DE JULHO DE 1999.
LEI NR. 11.520, DE 03 DE AGOSTO DE 2000.
DECRETO NR. 33.765, DE 28 DE DEZEMBRO DE 1990.
DECRETO NR. 35.808, DE 31 DE JANEIRO DE 1995.
DECRETO NR. 38.543, DE 04 DE JUNHO DE 1998.

PRINCIPAIS ATRIBUIÇÕES

- DIAGNOSTICAR, ACOMPANHAR E CONTROLAR A QUALIDADE DO MEIO AMBIENTE;
- PREVENIR, COMBATER E CONTROLAR A POLUIÇÃO EM TODAS AS SUAS FORMAS;
- PROPOR PROGRAMAS QUE VISEM IMPLEMENTAR A POLÍTICA DE MEIO AMBIENTE NO ESTADO;
- EXERCER A FISCALIZAÇÃO E LICENCIAR ATIVIDADES E EMPREENDIMENTOS QUE POSSAM GERAR IMPACTO AMBIENTAL;
- PROPOR PROJETOS DE LEGISLAÇÃO AMBIENTAL, FISCALIZAR O CUMPRIMENTO DAS NORMAS PERTINENTES E APLICAR PENALIDADES;
- PROPOR PLANOS E DIRETRIZES REGIONAIS OBJETIVANDO A MANUTENÇÃO DA QUALIDADE AMBIENTAL;
- PROTEGER OS PROCESSOS ECOLÓGICOS ESSENCIAIS, OBRAS E MONUMENTOS PAISAGÍSTICOS, HISTÓRICOS E NATURAIS;
- MANTER SISTEMA DE DOCUMENTAÇÃO E DIVULGAÇÃO DE CONHECIMENTOS TÉCNICOS REFERENTES À ÁREA AMBIENTAL;
- DIVULGAR REGULARMENTE À COMUNIDADE, DIAGNÓSTICO E PROGNÓSTICO DA QUALIDADE AMBIENTAL NO ESTADO DO RIO GRANDE DO SUL;
- ASSISTIR TÉCNICAMENTE OS MUNICÍPIOS, MOVIMENTOS COMUNITÁRIOS E ENTIDADES DE CARÁTER CULTURAL, CIENTÍFICO E EDUCACIONAL NAS QUESTÕES REFERENTES À PROTEÇÃO AMBIENTAL;
- DESENVOLVER ATIVIDADES EDUCACIONAIS VISANDO À COMPREENÇÃO SOCIAL DOS PROBLEMAS AMBIENTAIS INERENTES À SUA ÁREA DE ATUAÇÃO;
- DESENVOLVER PESQUISAS E ESTUDOS DE CARÁTER AMBIENTAL.

RELAÇÃO DOS PROJETOS/ATIVIDADES

CONTROLE DA POLUIÇÃO AMBIENTAL NO RGS
APOIO À MANUTENÇÃO DA BIODIVERSIDADE
APOIO À PRESERVAÇÃO DA MATA-ATLÂNTICA
INTEGRAR AS AÇÕES DE GESTÃO AMBIENTAL AO PRO-MAR DE DENTRO.
INTEGRAR AS AÇÕES DE GESTÃO AMBIENTAL AO PRO-URUGUAI
GESTÃO AMBIENTAL COMPARTILHADA ESTADO-MUNICÍPIO
DESCENTRALIZAÇÃO DAS AÇÕES DE GESTÃO AMBIENTAL
INTEGRAÇÃO DOS INSTRUMENTOS DAS POLÍTICAS DE GESTÃO AMBIENTAL E DE RECURSOS HÍDRICOS
INICIATIVAS DE APOIO À GESTÃO AMBIENTAL
CONTROLE DA POLUIÇÃO AMBIENTAL NO ESTADO DO RIO GRANDE DO SUL
IDENTIFICAR A CAPACIDADE DE SUPORTE DOS ECOSISTEMAS E DEFINIR DIRETRIZES DE USO

INTEGRAR AS AÇÕES DE GESTÃO AMBIENTAL AO PRO-GUAIBA
PAGAMENTO SENTENÇAS JUDICIAIS - PRECATORIOS
PUBLICIDADE
ELABORAÇÃO E PUBLICAÇÃO DE MATERIAL DIDÁTICO PARA EDUCAÇÃO AMBIENTAL
EDUCAÇÃO AMBIENTAL EM APOIO AS AÇÕES DE CONTROLE PLANEJAMENTO

ESPECIFICAÇÃO (FONTE RECURSO / MODALIDADE)	CATEGORIAS ECONÔMICAS E GRUPOS DE DESPESAS						TOTAL
	3-DESPESAS CORRENTES			4-DESPESAS DE CAPITAL			
	1-Pessoal e Encargos Sociais	2-Juros e Enc. da Dívida	3-Outras Desp. Correntes	4-Investimentos	5-Inversões Financeiras	6-Amortização da Dívida	
TESOURO	637.364		300.000				937.364
TESOURO-LIVRES	637.364						637.364
90 APLICACOES DIRETAS	637.364						637.364
TESOURO-VINCULADOS POR LEI			300.000				300.000
90 APLICACOES DIRETAS			300.000				300.000
PROPRIOS DA FUNDACAO	16.062.036		2.715.264	1.542.700		30.000	20.350.000
90 APLICACOES DIRETAS	16.062.036		2.715.264	1.542.700		30.000	20.350.000
CONVENIOS			755.000	35.000			790.000
90 APLICACOES DIRETAS			755.000	35.000			790.000
TOTAIS	16.699.400		3.770.264	1.577.700		30.000	22.077.364

ESPECIFICAÇÃO (FONTE RECURSO / MODALIDADE)	Classific. Funcional	CATEGORIAS ECONÔMICAS E GRUPOS DE DESPESAS						TOTAL
		3-DESPESAS CORRENTES			4-DESPESAS DE CAPITAL			
		1-Pessoal e Enc. Sociais	2-Juros e Enc. da Dívida	3-Outras Desp Correntes	4-Investim.	5-Inversões Financeiras	6-Amortização da Dívida	
(O) 0026 - SENTENCAS JUDICIARIAS 4433 - PAGAMENTO SENTENCAS JUDICIAIS - PRECATORIOS TESOURO-LIVRES 90 APLICACOES DIRETAS ACAO DESTINADA A ATENDER A NECESSIDADE DE PAGAMENTO E SENTENCAS JUDICIAIS ORIUNDAS DE ACOES TRABALHISTAS.	28.0061	637.364					637.364	
		637.364					637.364	
		637.364					637.364	
TOTAL PROGRAMA		637.364					637.364	
(F) 0200 - BIODIVERSIDADE E CONSERVACAO 4201 - APOIO A MANUTENCAO DA BIODIVERSIDADE PROPRIOS DA FUNDACAO 90 APLICACOES DIRETAS IDENTIFICAR AREAS COM POTENCIAL PARA A PRESERVACAO, COMPATIBILIZAR AS ACOES DE LICENCIAMENTO AMBIENTAL COM AS DE PRESERVACAO DA BIODIVERSIDADE E DEFINIR DIRETRIZES DE USO DE AREAS IMPORTANTES PARA A A MANUTENCAO DA BIODIVERSIDADE.	18.0541			10.000			10.000	
				10.000			10.000	
				10.000			10.000	
Quantidade: 5 Un.Medida: Unidade Produto: Diretrizes formuladas								
4202 - APOIO A PRESERVACAO DA MATA-ATLANTICA PROPRIOS DA FUNDACAO 90 APLICACOES DIRETAS IDENTIFICAR AREAS COM POTENCIAL PARA PRESERVACAO,COMPATIBILIZAR ACOES DE LICENCIAMENTO AMBIENTAL COM AS DE PRESERVACAO DA MATA-ATLANTICA E DEFINIR DIRETRIZES DE USO DE AREAS IMPORTANTES PARA A SUA MANUTENCAO.	18.0542			10.000			10.000	
				10.000			10.000	
				10.000			10.000	
Quantidade: 5 Un.Medida: Unidade Produto: Diretrizes formuladas								
TOTAL PROGRAMA				20.000			20.000	
(F) 0201 - NOSSAS AGUAS 4206 - INTEGRARA AS ACOES DE GESTAO AMBIENTAL AO PRO-MAR DE DENTRO. PROPRIOS DA FUNDACAO 90 APLICACOES DIRETAS DESENVOLVER ACOES DE GESTAO AMBIENTAL INTEGRADAS AOS OBJETIVOS DO PRO-MAR DE DENTRO.	18.0542			10.000			10.000	
				10.000			10.000	
				10.000			10.000	
Quantidade: 5 Un.Medida: Unidade Produto: Acoes de gestao ambiental desenvolvidas.								
4209 - INTEGRAR AS ACOES DE GESTAO AMBIENTAL AO PRO-URUGUAI	18.0542							

ESPECIFICAÇÃO (FUNTE RECURSO / MODALIDADE)	Classific. Funcional	CATEGORIAS ECONÔMICAS E GRUPOS DE DESPESAS						TOTAL
		3-DESPESAS CORRENTES			4-DESPESAS DE CAPITAL			
		1-Pessoal e Enc. Sociais	2-Juros e Enc. da Dívida	3-Outras Desp Correntes	4-Investim.	5-Inversões Financeiras	6-Amortização da Dívida	
PROPRIOS DA FUNDACAO				10.000				10.000
90 APLICACOES DIRETAS				10.000				10.000
DESENVOLVER ACOES DE GESTAO AMBIENTAL INTEGRADAS AO PRO-URUGUAI.				10.000				10.000
Quantidade: 5 Un.Medida: Unidade Produto: Acoes de gestao ambiental desenvolvidas								
4251 - INTEGRAR AS ACOES DE GESTAO AMBIENTAL AO PRO-GUAIBA	18.0541							
PROPRIOS DA FUNDACAO				10.000				10.000
90 APLICACOES DIRETAS				10.000				10.000
DESENVOLVER ACOES DE GESTAO AMBIENTAL INTEGRADAS AOS OBJETIVOS - DO PRO-GUAIBA.				10.000				10.000
TOTAL PROGRAMA				30.000				30.000
(G) 0202 - POLITICA DE GESTAO AMBIENTAL								
4214 - GESTAO AMBIENTAL COMPARTILHADA ESTADO-MUNICIPIO	18.0542							
PROPRIOS DA FUNDACAO				10.000				10.000
90 APLICACOES DIRETAS				10.000				10.000
PROMOVER ACOES DE GESTAO COMPARTILHADA ESTADO-MUNICIPIO, ATRAVES DA MUNICIPALIZACAO DOS INSTRUMENTOS DE GESTAO AMBIENTAL.				10.000				10.000
Quantidade: 50 Un.Medida: Unidade Produto: Municipios capacitados para gestao ambiental								
4215 - DESCENTRALIZACAO DAS ACOES DE GESTAO AMBIENTAL	18.0542							
PROPRIOS DA FUNDACAO				10.000				10.000
90 APLICACOES DIRETAS				10.000				10.000
PROMOVER A REGIONALIZACAO DA FEPAM, ATRAVES DA IMPLANTACAO DE SEDES REGIONAIS.				10.000				10.000
Quantidade: 3 Un.Medida: Unidade Produto: Sedes regionais implantadas								
4216 - INTEGRACAO DOS INSTRUMENTOS DAS POLITICAS DE GESTAO AMBIENTAL E DE RECURSOS HID RICOS	18.0542							
PROPRIOS DA FUNDACAO				10.000				10.000
90 APLICACOES DIRETAS				10.000				10.000
DESENVOLVER E IMPLEMENTAR MECANISMOS E ESTRUTURAS DE GESTAO CON- JUNTA ENTRE OS SISTEMAS DE MEIO AMBIENTE E RECURSOS HIDRICOS.				10.000				10.000
Quantidade: 70 Un.Medida: Integracao(%) Produto: Sistemas integrados								
TOTAL PROGRAMA				30.000				30.000

ESPECIFICAÇÃO (FUNTE RECURSO / MODALIDADE)	Classific. Funcional	CATEGORIAS ECONÔMICAS E GRUPOS DE DESPESAS						TOTAL
		3-DESPESAS CORRENTES			4-DESPESAS DE CAPITAL			
		1-Pessoal e Enc. Sociais	2-Juros e Enc. da Dívida	3-Outras Desp. Correntes	4-Investim.	5-Inversões Financeiras	6-Amortização da Dívida	
(F) 0203 - QUALIDADE AMBIENTAL								
2960 - CONTROLE DA POLUICAO AMBIENTAL NO RGS	18.0542				1.000.000			1.000.000
PROPRIOS DA FUNDACAO					1.000.000			1.000.000
90 APLICACOES DIRETAS					1.000.000			1.000.000
LABORATORIO NOVO								
4217 - INICIATIVAS DE APOIO A GESTAO AMBIENTAL	18.0542			1.055.000	35.000			1.090.000
TESOURO-VINCULADOS POR LEI				300.000				300.000
90 APLICACOES DIRETAS				300.000				300.000
CONVENIOS				755.000	35.000			790.000
90 APLICACOES DIRETAS				755.000	35.000			790.000
CAPTAR RECURSOS, IDENTIFICAR PARCEIROS, ELABORAR, DESENVOLVER E IMPLEMENTAR PROJETOS E PESQUISAS.								
Quantidade: 5 Un.Medida: Unidade								
Produto: Projetos desenvolvidos								
4218 - CONTROLE DA POLUICAO AMBIENTAL NO ESTADO DO RIO GRANDE DO SUL	18.0542	16.062.036		1.930.264	542.700		30.000	18.565.000
PROPRIOS DA FUNDACAO		16.062.036		1.930.264	542.700		30.000	18.565.000
90 APLICACOES DIRETAS		16.062.036		1.930.264	542.700		30.000	18.565.000
REALIZAR O LICENCIAMENTO E A FISCALIZACAO DAS FONTES DE POLUICAO FIXAS (INDUSTRIAIS, AGRO-SILVOPASTORIL, MINERACAO, INFRAESTRUTURA E SANEAMENTO) E MOVEIS INCLUINDO POLUICAO ACIDENTAL, BEM COMO ELABORAR NORMAS E PROCEDIMENTOS VISANDO AGILIZAR E OTIMIZAR AS ACOES DE CONTROLE DA POLUICAO.								
Quantidade: 8000 Un.Medida: Unidade								
Produto: Fontes ou empreendimentos controlados com licencas ambientais								
4220 - IDENTIFICAR A CAPACIDADE DE SUPORTE DOS ECOSISTEMAS E DEFINIR DIRETRIZES DE USO DOS RECURSOS AMBIENTAIS	18.0542			5.000				5.000
PROPRIOS DA FUNDACAO				5.000				5.000
90 APLICACOES DIRETAS				5.000				5.000
ELABORAR DIAGNOSTICOS AMBIENTAIS, REALIZAR MONITORAMENTO AMBIENTAL ATRAVES DA AVALIACAO DA QUALIDADE DOS RECURSOS HIDRICOS, ATMOSFERICOS E PADROES DE USO DO SOLO E DEFINIR ZONEAMENTOS, NORMAS E PADROES DE USO DOS RECURSOS AMBIENTAIS, E, DESENVOLVER PLANOS DE GESTAO VISANDO A IMPLEMENTACAO DAS VARIÁVEIS AMBIENTAIS NOS PROCESSOS DE DESENVOLVIMENTO.								
Quantidade: 5 Un.Medida: Unidade								
Produto: Diretrizes de uso dos recursos ambientais formuladas.								
4499 - PUBLICIDADE	18.0122			200.000				200.000
PROPRIOS DA FUNDACAO				200.000				200.000
90 APLICACOES DIRETAS				200.000				200.000
PROMOVER A DIVULGACAO DE ACOES DE CONTROLE EDUCACAO E PRESEVACAO				200.000				200.000

ESPECIFICAÇÃO (FONTE RECURSO / MODALIDADE)	Classific. Funcional	CATEGORIAS ECONÔMICAS E GRUPOS DE DESPESAS					TOTAL	
		3-DESPESAS CORRENTES			4-DESPESAS DE CAPITAL			
		1-Pessoal e Enc. Sociais	2-Juros e Enc. da Dívida	3-Outras Desp Correntes	4-Investim.	5-Inversões Financeiras		6-Amortização da Dívida
AMBIENTAL RIO GRANDE DO SUL.								
	TOTAL PROGRAMA	16.062.036		3.190.264	1.577.700		30.000	20.860.000
(F) 0263 - EDUCACAO AMBIENTAL PARA UM RIO GRANDE MELHOR								
4560 - ELABORACAO E PUBLICACAO DE MATERIAL DIDATICO PARA EDUCACAO AMBIENTAL	18.0541			300.000				300.000
PROPRIOS DA FUNDACAO				300.000				300.000
90 APLICACOES DIRETAS				300.000				300.000
ELABORAR E PUBLICAR MATERIAL DIDATICO PARA APOIO DAS AÇÕES DE EDUCACAO AMBIENTAL.								
Quantidade: 100 Un.Medida: ELEMENTOS								
Produto: MATERIAL DIDÁTICO								
4561 - EDUCACAO AMBIENTAL EM APOIO AS ACOES DE CONTROLE PLANEJAMENTO	18.0541			200.000				200.000
PROPRIOS DA FUNDACAO				200.000				200.000
90 APLICACOES DIRETAS				200.000				200.000
REALIZAR EVENTOS DE ESCLARECIMENTO A POPULACAO QUANTO AS ACOES DE CONROLE E PLANEJAMENTO AMBIENTAL DESENVOLVIDAS PELA FEPAM.								
Quantidade: 30 Un.Medida: EVENTOS								
Produto: EVENTOS DE ESCLARECIMENTO A POPULACAO								
	TOTAL PROGRAMA			500.000				500.000
	TOTAL ORGAO	16.699.400		3.770.264	1.577.700		30.000	22.077.364



**GOVERNO DO ESTADO DO RIO GRANDE DO SUL
SECRETARIA DA COORDENAÇÃO E PLANEJAMENTO**

GOVERNO DO ESTADO

08.01 – GABINETE DO GOVERNADOR

08.02 – GABINETE DO VICE-GOVERNADOR

08.03 – ASSESSORIA DE COMUNICAÇÃO SOCIAL

08.05 – GABINETE DE REFORMA AGRÁRIA

08.91 – FUNDO DE DESENVOLVIMENTO DO COOPERATIVISMO – FUNDECOOP

08.97 – FUNDO DE TERRAS DO ESTADO DO RIO GRANDE DO SUL – FUNTERRA

08.39 – AGENCIA ESTADUAL DE REGULAÇÃO DOS SERVIÇOS PÚBLICOS DELEGADOS DO RS – AGERGS

GOVERNO DO ESTADO

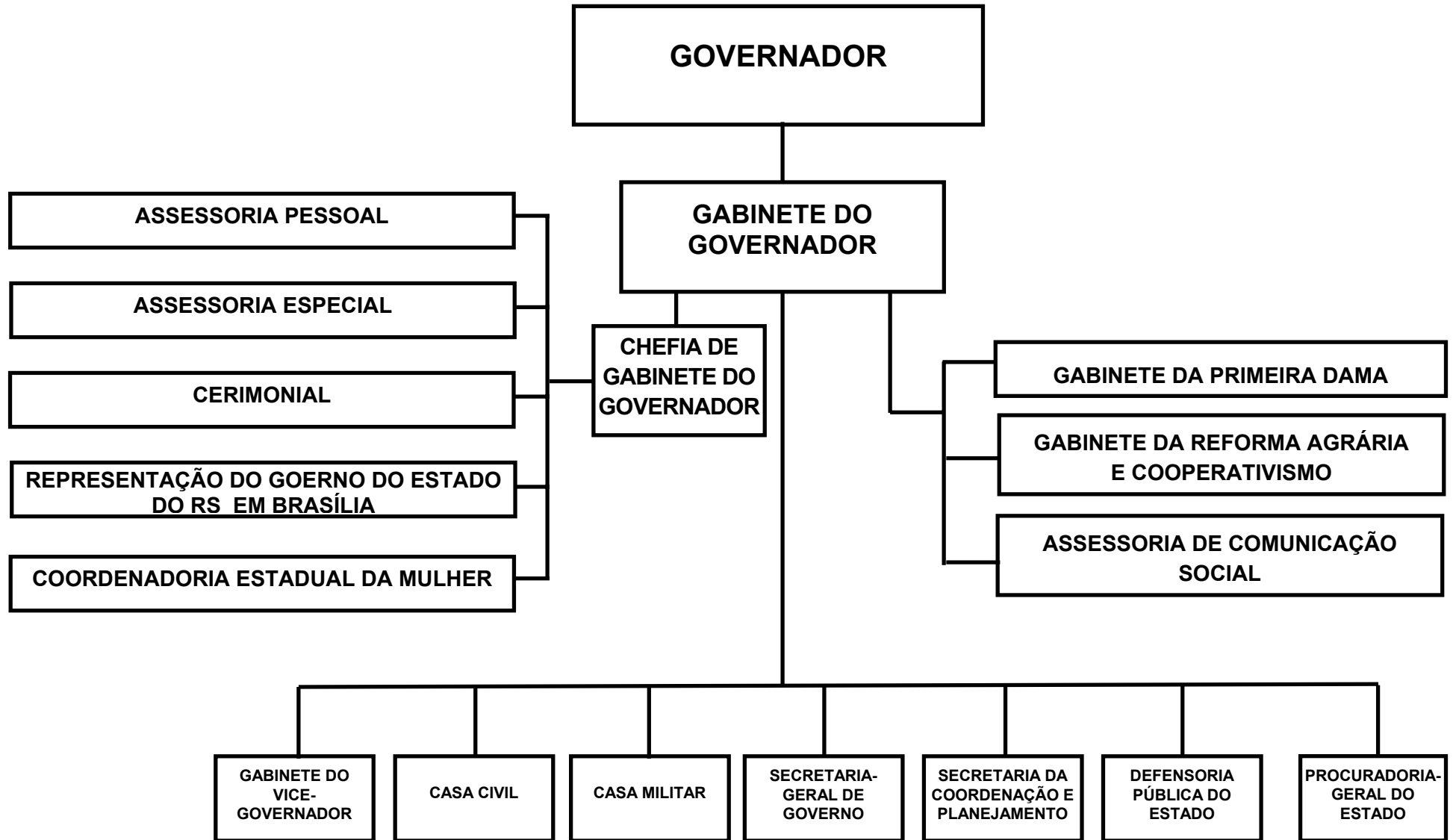

GOVERNO DO ESTADO

BASE LEGAL

CONSTITUICAO FEDERAL, DE 05 DE OUTUBRO DE 1988.
CONSTITUICAO ESTADUAL, DE 03 DE OUTUBRO DE 1989.
LEI COMPLEMENTAR NR. 9.230, DE 06 DE FEVEREIRO DE 1991.
LEI COMPLEMENTAR NR. 10.194 DE 30 DE MAIO DE 1994.
LEI NR. 10.356, DE 10 DE JANEIRO DE 1995
LEI NR. 10.729, DE 11 DE MARCO DE 1996.
LEI COMPLEMENTAR NR. 10.725, DE 23 DE JANEIRO DE 1996.
LEI NR. 10.830, DE 24 DE JULHO DE 1996.
LEI NR. 10.939, DE 17 DE MARCO DE 1997.
LEI NR. 11.005, DE 19 DE AGOSTO DE 1997.
LEI NR. 11.323, DE 12 DE MAIO DE 1999.
LEI NR. 11.324, DE 14 DE MAIO DE 1999.
LEI NR. 11.362, DE 18 DE SETEMBRO DE 2001.
LEI NR. 11.668, DE 18 DE SETEMBRO DE 2001.
LEI NR. 11.690, DE 20 DE NOVEMBRO DE 2001.
LEI COMPLEMENTAR NR. 11.742, DE 17 DE JANEIRO DE 2002.
LEI NR. 11.766, DE 05 DE ABRIL DE 2002.
LEI NR. 11.899, DE 08 DE ABRIL DE 2003.
LEI NR. 11.914, DE 20 DE MAIO DE 2003.
LEI NR. 11.931, DE 24 DE JUNHO DE 2003.
LEI NR. 12.093, DE 14 DE MAIO DE 2004.
DECRETO NR. 19.801, DE 08 DE AGOSTO DE 1969.
DECRETO NR. 20.818, DE 26 DE DEZEMBRO DE 1970.
DECRETO NR. 21.082, DE 22 DE MARCO DE 1971.
DECRETO NR. 32.980, DE 05 DE OUTUBRO DE 1988.
DECRETO NR. 35.808, DE 31 DE JANEIRO DE 1995.
DECRETO NR. 36.037, DE 20 DE JUNHO DE 1995.
DECRETO NR. 36.040, DE 20 DE JUNHO DE 1995.
DECRETO NR. 36.325, DE 27 DE NOVEMBRO DE 1995.
DECRETO NR. 36.497, DE 11 DE MARCO DE 1996.
DECRETO NR. 36.498, DE 11 DE MARCO DE 1996.
DECRETO NR. 36.541, DE 14 DE MARCO DE 1996.
DECRETO NR. 37.032, DE 21 DE NOVEMBRO DE 1996.
DECRETO NR. 37.249, DE 18 DE FEVEREIRO DE 1997.
DECRETO NR. 37.316, DE 21 DE MARCO DE 1997.
DECRETO NR. 39.313, DE 01 DE MARCO DE 1999.
DECRETO NR. 39.323, DE 08 DE MARCO DE 1999.
DECRETO NR. 39.451, DE 29 DE ABRIL DE 1999.
DECRETO NR. 39.649, DE 02 DE AGOSTO DE 1999.
DECRETO NR. 39.668, DE 17 DE AGOSTO DE 1999.
DECRETO NR. 39.736, DE 28 DE SETEMBRO DE 1999.
DECRETO NR. 39.784, DE 24 DE OUTUBRO DE 1999.
DECRETO NR. 40.095, DE 17 DE MAIO DE 2000.
DECRETO NR. 40.484, DE 29 DE NOVEMBRO DE 2000.
DECRETO NR. 40.565, DE 02 DE JANEIRO DE 2001.
DECRETO NR. 41.495, DE 19 DE MARCO DE 2002.
DECRETO NR. 42.100, DE 01 DE JANEIRO DE 2003.

DECRETO	NR. 42.101,	DE 01 DE JANEIRO DE 2003.
DECRETO	NR. 42.102,	DE 01 DE JANEIRO DE 2003.
DECRETO	NR. 42.113,	DE 15 DE JANEIRO DE 2003.
DECRETO	NR. 42.125,	DE 30 DE JANEIRO DE 2003.
DECRETO	NR. 42.126,	DE 30 DE JANEIRO DE 2003.
DECRETO	NR. 42.149,	DE 19 DE FEVEREIRO DE 2003.
DECRETO	NR. 42.212,	DE 14 DE ABRIL DE 2003.
DECRETO	NR. 42.293,	DE 10 DE JUNHO DE 2003.
DECRETO	NR. 42.297,	DE 12 DE JUNHO DE 2003.
DECRETO	NR. 42.316,	DE 03 DE JULHO DE 2003.
DECRETO	NR. 42.355,	DE 18 DE JULHO DE 2003.
DECRETO	NR. 42.430,	DE 08 DE SETEMBRO DE 2003.
DECRETO	NR. 42.432,	DE 08 DE SETEMBRO DE 2003.
DECRETO	NR. 42.605,	DE 27 DE OUTUBRO DE 2003.
DECRETO	NR. 42.634,	DE 10 DE NOVEMBRO DE 2003.
DECRETO	NR. 42.811,	DE 07 DE JANEIRO DE 2004.
DECRETO	NR. 42.819,	DE 14 DE JANEIRO DE 2004.
DECRETO	NR. 43.000,	DE 07 DE ABRIL DE 2004.
DECRETO	NR. 43.167,	DE 16 DE JUNHO DE 2004.
DECRETO	NR. 43.281,	DE 03 DE AGOSTO DE 2004.

PRINCIPAIS ATRIBUICOES

- NOMEAR E EXONERAR OS SECRETARIOS DE ESTADO;
- EXERCER, COM AUXILIO DOS SECRETARIOS DE ESTADO, A DIRECAO SUPERIOR DA ADMINISTRACAO ESTADUAL;
- INICIAR O PROCESSO LEGISLATIVO NA FORMA E NOS CASOS PREVISTOS NA CONSTITUICAO;
- SANCIONAR PROJETOS DE LEI APROVADOS PELA ASSEMBLEIA LEGISLATIVA, PROMULGAR E FAZER PUBLICAR AS LEIS;
- EXPEDIR DECRETOS E REGULAMENTOS PARA A FIEL EXECUCAO DAS LEIS;
- VETAR, TOTAL OU PARCIALMENTE, PROJETOS DE LEI APROVADO PELA ASSEMBLEIA LEGISLATIVA;
- DISPOR SOBRE A ORGANIZACAO E O FUNCIONAMENTO DA ADMINISTRACAO ESTADUAL;
- DECRETAR E EXECUTAR INTERVENCAO EM MUNICIPIO, NOS CASOS E NA FORMA PREVISTOS NA CONSTITUICAO FEDERAL E CONSTITUICAO ESTADUAL;
- EXPOR, EM MENSAGEM QUE REMETERA A ASSEMBLEIA LEGISLATIVA POR OCASIAO DA ABERTURA DA SESSAO ANUAL, A SITUACAO DO ESTADO E OS PLANOS DE GOVERNO;
- PRESTAR, POR ESCRITO E NO PRAZO DE TRINTA DIAS, AS INFORMACOES QUE A ASSEMBLEIA SOLICITAR A RESPEITO DOS SERVICOS A CARGO DO PODER EXECUTIVO;
- ENVIAR A ASSEMBLEIA LEGISLATIVA OS PROJETOS DE LEI DO PLANO PLURIANUAL, DAS DIRETRIZES ORCAMENTARIAS E DOS ORCAMENTOS ANUAIS PREVISTOS NA CONSTITUICAO;
- PRESTAR A ASSEMBLEIA LEGISLATIVA, ATÉ 15 DE ABRIL DE CADA ANO, AS CONTAS REFERENTES AO EXERCICIO ANTERIOR E APRESENTAR-LHE O RELATORIO DE ATIVIDADES DO PODER EXECUTIVO, EM SESSAO PUBLICA;
- EXERCER O COMANDO SUPREMO DA BRIGADA MILITAR, PROVER-LHE OS POSTOS E NOMEAR OS OFICIAIS SUPERIORES PARA AS RESPECTIVAS FUNCOES;
- NOMEAR O PROCURADOR-GERAL DO ESTADO E O PROCURADOR-GERAL DE JUSTICA, NA FORMA PREVISTA NA CONSTITUICAO;
- ATRIBUIR CARATER JURIDICO-NORMATIVO A PARECERES DA PROCURADORIA-GERAL DO ESTADO, QUE SERAO COAGENTES PARA ADMINISTRACAO PUBLICA;
- NOMEAR MAGISTRADOS, NOS CASOS PREVISTOS NA CONSTITUICAO FEDERAL E NA

- CONSTITUICAO ESTADUAL;
- NOMEAR OS CONSELHEIROS DO TRIBUNAL DE CONTAS, OBSERVADO O DISPOSTO NO ARTIGO 74, DA CONSTITUICAO ESTADUAL;
 - PROVER OS CARGOS DO PODER EXECUTIVO, NA FORMA DA LEI;
 - CONFERIR CONDECORACOES E DISTINCOES HONORIFICAS;
 - CONTRAIR EMPRESTIMOS E REALIZAR OPERACOES DE CREDITO, MEDIANTE PREVIA AUTORIZACAO DA ASSEMBLEIA LEGISLATIVA;
 - CELEBRAR CONVENIOS COM A UNIAO, COM O DISTRITO FEDERAL, COM OUTROS ESTADOS E COM MUNICIPIOS PARA A EXECUCAO DE OBRAS E SERVICOS;
 - PARTICIPAR DE FORMA DIRETA OU INDIRETA, CONJUNTAMENTE COM A UNIAO, DAS TRATATIVAS RELACIONADAS COM OS OBJETIVOS DO MERCOSUL;
 - PROMOVER ACOES DE CIDADANIA VISANDO ATENDER DEMANDAS SOCIAIS ORIUNDAS DOS DIVERSOS SEGMENTOS DA SOCIEDADE;
 - PROMOVER A POLITICA ESTADUAL DE REFORMA AGRARIA, DE REORDENAMENTO FUNDIARIO E DE MEDIACAO DOS CONFLITOS SOCIAIS NO CAMPO DIRETA OU INDIRETAMENTE REFERENTES A POSSE DA TERRA;
 - ARTICULAR AS POLITICAS E PROMOVER A INTEGRACAO DAS ACOES DE GOVERNO NO AMBITO REGIONAL E MUNICIPAL;
 - PROPICIAR AO VICE-GOVERNADOR DO ESTADO CONDICAOES DE DESEMPENHAR SUAS ATRIBUICOES CONSTITUCIONAIS E DELEGADAS, ATRAVES DE ASSESSORAMENTO TECNICO, POLITICO, JURIDICO E ADMINISTRATIVO.
 - EXERCER OUTRAS ATRIBUICOES PREVISTAS NA CONSTITUICAO.

RELACAO DOS PROJETOS/ATIVIDADES

RECUPERACAO E PRESERVACAO DOS PREDIOS DA GOVERNADORIA
 REPRESENTACAO DO ESTADO EM BRASILIA
 ACOES EM CASO DE CALAMIDADE PUBLICA E SITUACAO EMERGENCIAL
 GESTAO E COORDENACAO DO "INCLUSAO TOTAL".
 MEDIDAS PREVENTIVAS DEFESA CIVIL
 REESTRUTURACAO E MODERNIZACAO DA SEGURANCA DOS PALACIOS GOVERNAMENTAIS
 APOIO ADMINISTRATIVO DA CASA CIVIL
 APOIO ADMINISTRATIVO DA CASA MILITAR
 FAMILIA FAZ BEM
 RECUPERACAO E PRESERVACAO DO PALACINHO
 PUBLICIDADE
 APOIO ADMINISTRATIVO DO GABINETE DO VICE-GOVERNADOR
 ORGANIZACAO DA CONSULTA POPULAR JUNTO AOS COREDES
 IMPLEMENTACAO DO CONSELHO DE DESENVOLVIMENTO ECONOMICO E SOCIAL - CODES
 APOIO AOS CONSELHOS REGIONAIS DE DESENVOLVIMENTO
 APOIO ADMINISTRATIVO DA SECRETARIA DE COMUNICACAO SOCIAL
 PUBLICIDADE
 VIABILIZACOES ECONOMICA
 ORGANIZACAO, ESTRUTURACAO E DESENVOLVIMENTO DE COOPERATIVAS E ASSOCIACOES
 ORGANIZACAO, ESTRUTURACAO E DESENVOLVIMENTO DA ECONOMIA SOLIDARIA
 COORDENACAO DAS POLITICAS DE APOIO AO COOPERATIVISMO
 PUBLICIDADE
 IMPLANTACAO DE ASSENTAMENTOS E REASSENTAMENTOS
 GESTAO DAS POLITICAS DE REFORMA AGRARIA
 INFRA-ESTRUTURA - CP
 VIABILIZACAO ECONOMICA DOS ASSENTAMENTOS - CP

FUNDO DE DESENVOLVIMENTO E APOIO AO COOPERATIVISMO
COOPERATIVISMO/QUALIFICACAO PROFISSIONAL - CP
ACESSO A TERRA PARA FILHOS DE AGRICULTORES
INDENIZACOES DE AGRICULTORES
AQUISICAO DE IMOVEIS
CREDITO FUNDIARIO
ACESSO A TERRA PARA FILHOS DE AGRICULTORES - CP

ESPECIFICAÇÃO (FONTE RECURSO / MODALIDADE)	CATEGORIAS ECONÔMICAS E GRUPOS DE DESPESAS						TOTAL
	3-DESPESAS CORRENTES			4-DESPESAS DE CAPITAL			
	1-Pessoal e Encargos Sociais	2-Juros e Enc. da Dívida	3-Outras Desp. Correntes	4-Investimentos	5-Inversões Financeiras	6-Amortização da Dívida	
TESOURO	28.271.554		21.839.223	10.816.773	17.911.000		78.838.550
TESOURO-LIVRES	28.271.554		21.169.376	10.816.773	17.911.000		78.168.703
40 TRANSF. A MUNICIPIOS			694.464	4.310.041			5.004.505
50 TRANSF. INST. PRIV. S/FINS L			924.000				924.000
70 TRANSF. MULTIGOVERNAMENTAL			497.000		3.000		500.000
90 APLICACOES DIRETAS	28.271.554		19.053.912	6.506.732	17.908.000		71.740.198
TESOURO-CONTRAPARTIDA			569.847				569.847
90 APLICACOES DIRETAS			569.847				569.847
TESOURO-VINCULADOS POR LEI			100.000				100.000
90 APLICACOES DIRETAS			100.000				100.000
PROPRIOS DA AUTARQUIA	4.212.000	5.000	5.553.000	1.000.000		15.000	10.785.000
90 APLICACOES DIRETAS	4.212.000	5.000	5.553.000	1.000.000		15.000	10.785.000
CONVENIOS	478.000		1.269.184	1.104.999	1.260.000		4.112.183
90 APLICACOES DIRETAS	478.000		1.269.184	1.104.999	1.260.000		4.112.183
TOTAIS	32.961.554	5.000	28.661.407	12.921.772	19.171.000	15.000	93.735.733

ESPECIFICAÇÃO (FONTE RECURSO / MODALIDADE)	CATEGORIAS ECONÔMICAS E GRUPOS DE DESPESAS						TOTAL
	3-DESPESAS CORRENTES			4-DESPESAS DE CAPITAL			
	1-Pessoal e Encargos Sociais	2-Juros e Enc. da Dívida	3-Outras Desp. Correntes	4-Investimentos	5-Inversões Financeiras	6-Amortização da Dívida	
TESOURO	28.271.554		21.839.223	10.816.773	17.911.000		78.838.550
TESOURO-LIVRES	28.271.554		21.169.376	10.816.773	17.911.000		78.168.703
40 TRANSF. A MUNICIPIOS			694.464	4.310.041			5.004.505
50 TRANSF. INST. PRIV. S/FINS L			924.000				924.000
70 TRANSF. MULTIGOVERNAMENTAL			497.000		3.000		500.000
90 APLICACOES DIRETAS	28.271.554		19.053.912	6.506.732	17.908.000		71.740.198
TESOURO-CONTRAPARTIDA			569.847				569.847
90 APLICACOES DIRETAS			569.847				569.847
TESOURO-VINCULADOS POR LEI			100.000				100.000
90 APLICACOES DIRETAS			100.000				100.000
CONVENIOS			532.184	1.104.999	1.260.000		2.897.183
90 APLICACOES DIRETAS			532.184	1.104.999	1.260.000		2.897.183
TOTAIS	28.271.554		22.371.407	11.921.772	19.171.000		81.735.733

R\$ 1,00

ESPECIFICAÇÃO (FUNTE RECURSO / MODALIDADE)	Classific. Funcional	CATEGORIAS ECONÔMICAS E GRUPOS DE DESPESAS						TOTAL
		3-DESPESAS CORRENTES			4-DESPESAS DE CAPITAL			
		1-Pessoal e Enc. Sociais	2-Juros e Enc. da Dívida	3-Outras Desp Correntes	4-Investim.	5-Inversões Financeiras	6-Amortização da Dívida	
(F) 0019 - RECUPERACAO DOS PREDIOS DA GOVERNADORIA 1871 - RECUPERACAO E PRESERVACAO DOS PREDIOS DA GOVERNADORIA	04.0122			600.000	900.000		1.500.000	
TESOURO-LIVRES				600.000	900.000		1.500.000	
90 APLICACOES DIRETAS				600.000	900.000		1.500.000	
RECUPERAR E CONSERVAR OS PREDIOS DA GOVERNADORIA.								
Quantidade: 20 Un.Medida: Percentual Produto: Percentual de recursos financeiros aplicados								
TOTAL PROGRAMA				600.000	900.000		1.500.000	
(F) 0020 - A DEFESA CIVIL E A COMUNIDADE 2995 - MEDIDAS PREVENTIVAS DEFESA CIVIL	04.0122			20.000	40.000		60.000	
TESOURO-LIVRES				20.000	40.000		60.000	
40 TRANSF. A MUNICIPIOS				20.000	40.000		60.000	
90 APLICACOES DIRETAS				20.000	20.000		40.000	
ELABORAR O PLANO ESTADUAL DE DEFESA CIVIL, INTEGRANDO OS ORGAOS PUBLICOS E COMUNIDADE EM GERAL, COM O OBJETIVO DE MANTER, DE FORMA SISTEMÁTICA, ACOES PERMANENTES CONTRA DESASTRES E OCORRENCIAS DE RISCO, ATUANDO CRITERIOSAMENTE FRENTE AS CALAMIDADES, DESENVOLVER A PESQUISA CIENTIFICA E A CONSCIENTIZACAO AMBIENTAL, ATUALIZAR TECNOLOGICAMENTE AS DIVISOES DA SUBCHEFIA DA DEFESA CIVIL.								
TOTAL PROGRAMA				20.000	40.000		60.000	
(F) 0021 - A DEFESA CIVIL E A REDUCAO DO TEMPO RESPOSTA 2095 - ACOES EM CASO DE CALAMIDADE PUBLICA E SITUACAO EMERGENCIAL	06.0182			244.000	40.000		284.000	
TESOURO-LIVRES				244.000	40.000		284.000	
40 TRANSF. A MUNICIPIOS				44.000	40.000		84.000	
90 APLICACOES DIRETAS				200.000			200.000	
AMPLIAR O NUMERO DE REGIONAIS DA DEFESA CIVIL, COM O OBJETIVO DE PROMOVER ACOES QUE REDUZAM EFETIVAMENTE O TEMPO DE RESPOSTA DOS TECNICOS ESTADUAIS E MUNICIPAIS DA DEFESA CIVIL, ATINGINDO UMA SENSIVEL MELHORA NA PRESTACAO DE SERVICO AS COMUNIDADES ATINGIDAS POR EVENTOS ADVERSOS.								
TOTAL PROGRAMA				244.000	40.000		284.000	
(F) 0022 - REESTRUTURACAO E MODERNIZACAO DA SEGURANCA GOVERNAMENTAL 6394 - REESTRUTURACAO E MODERNIZACAO DA SEGURANCA DOS PALACIOS GOVERNAMENTAIS	06.0181			20.000	100.000		120.000	
TESOURO-LIVRES				20.000	100.000		120.000	
90 APLICACOES DIRETAS				20.000	100.000		120.000	

R\$ 1,00

ESPECIFICAÇÃO (FUNTE RECURSO / MODALIDADE)	Classific. Funcional	CATEGORIAS ECONÔMICAS E GRUPOS DE DESPESAS						TOTAL
		3-DESPESAS CORRENTES			4-DESPESAS DE CAPITAL			
		1-Pessoal e Enc. Sociais	2-Juros e Enc. da Dívida	3-Outras Desp Correntes	4-Investim.	5-Inversões Financeiras	6-Amortização da Dívida	
CONSTRUIR GUARITAS, INSTALAR SISTEMA DE SEGURANCA E QUALIFICAR O EFETIVO PARA O MANUSEIO E MANUTENCAO DOS NOVOS EQUIPAMENTOS DOS PALACIOS PIRATINI E HORTENCIAS. Quantidade: 30 Un.Medida: Percentual Produto: Instalacao do novo sistema de seguranca								
	TOTAL PROGRAMA			20.000	100.000		120.000	
(F) 0096 - PROGRAMA FAMILIA FAZ BEM								
6438 - FAMILIA FAZ BEM	04.0244			120.000	10.000		130.000	
TESOURO-LIVRES				20.000	10.000		30.000	
90 APLICACOES DIRETAS				20.000	10.000		30.000	
TESOURO-VINCULADOS POR LEI				100.000			100.000	
90 APLICACOES DIRETAS				100.000			100.000	
FORTALECER A UNIDADE FAMILIAR COLABORANDO E APOIANDO OS PROGRAMAS PRIORITARIOS DO GOVERNO E AQUELES QUE SEJAM AFETOS AOS OBJETIVOS GERAIS AO PROGRAMA FAMILIA FAZ BEM.								
	TOTAL PROGRAMA			120.000	10.000		130.000	
(A) 0138 - PROGRAMA DE APOIO ADMINISTRATIVO								
2089 - REPRESENTACAO DO ESTADO EM BRASILIA	04.0122	663.554		181.000	30.000		874.554	
TESOURO-LIVRES		663.554		181.000	30.000		874.554	
90 APLICACOES DIRETAS		663.554		181.000	30.000		874.554	
MANTER OS SERVICOS DO ESCRITORIO DE REPRESENTACAO DO GOVERNO DO ESTADO DO RIO GRANDE DO SUL EM BRASILIA.								
6430 - APOIO ADMINISTRATIVO DA CASA CIVIL	04.0122	13.153.000		4.458.542	500.000	3.000	18.114.542	
TESOURO-LIVRES		13.153.000		4.458.542	500.000	3.000	18.114.542	
50 TRANSF.INST.PRIV.S/FINS L				4.000			4.000	
70 TRANSF.MULTIGOVERNAMENTAL				7.000		3.000	10.000	
90 APLICACOES DIRETAS		13.153.000		4.447.542	500.000		18.100.542	
CUSTEAR AS DESPESAS COM PESSOAL, MATERIAL, SERVICOS E EQUIPAMENTOS DO GABINETE DO GOVERNADOR, DA CASA CIVIL, E DO GABINETE DE COMBATE AS DESIGUALDADES REGIONAIS, BEM COMO TRANSFERIR RECURSOS PARA A MANUTENCAO DO CONSELHO DE DESENVOLVIMENTO DO EXTREMO SUL - CODESUL.								
6432 - APOIO ADMINISTRATIVO DA CASA MILITAR	04.0122	6.405.000		1.700.000	345.000		8.450.000	
TESOURO-LIVRES		6.405.000		1.700.000	345.000		8.450.000	
90 APLICACOES DIRETAS		6.405.000		1.700.000	345.000		8.450.000	

R\$ 1,00

ESPECIFICAÇÃO (FONTE RECURSO / MODALIDADE)	Classific. Funcional	CATEGORIAS ECONÔMICAS E GRUPOS DE DESPESAS						TOTAL
		3-DESPESAS CORRENTES			4-DESPESAS DE CAPITAL			
		1-Pessoal e Enc. Sociais	2-Juros e Enc. da Dívida	3-Outras Desp Correntes	4-Investim.	5-Inversões Financeiras	6-Amortização da Dívida	
POSSIBILITAR O FUNCIONAMENTO DA UNIDADE INCLUMBIDA DA REPRESENTAÇÃO MILITAR, DOS SERVIÇOS DE SEGURANÇA, DO TRANSPORTE, DAS COMUNICAÇÕES E DAS RELAÇÕES COM AUTORIDADES, BEM COMO COBRIR AS DESPESAS DE MANUTENÇÃO DA SUBCHEFIA DA DEFESA CIVIL E DAS ALAS RESIDENCIAIS.								
	TOTAL PROGRAMA	20.221.554		6.339.542	875.000	3.000		27.439.096
(F) 0143 - INCLUSÃO SOCIAL								
2973 - GESTÃO E COORDENAÇÃO DO "INCLUSÃO TOTAL".	04.0122	370.000		80.000				450.000
TESOURO-LIVRES		370.000		80.000				450.000
90 APLICAÇÕES DIRETAS		370.000		80.000				450.000
GERENCIAR E COORDENAR O PROGRAMA ESTADUAL MULTISSETORIAL DE INCLUSÃO SOCIAL.								
	TOTAL PROGRAMA	370.000		80.000				450.000
	TOTAL ORÇAO	20.591.554		7.423.542	1.965.000	3.000		29.983.096

R\$ 1,00

ESPECIFICAÇÃO (FONTE RECURSO / MODALIDADE)	Classific. Funcional	CATEGORIAS ECONÔMICAS E GRUPOS DE DESPESAS						TOTAL
		3-DESPESAS CORRENTES			4-DESPESAS DE CAPITAL			
		1-Pessoal e Enc. Sociais	2-Juros e Enc. da Dívida	3-Outras Desp Correntes	4-Investim.	5-Inversões Financeiras	6-Amortização da Dívida	
(F) 0019 - RECUPERACAO DOS PREDIOS DA GOVERNADORIA 1885 - RECUPERACAO E PRESERVACAO DO PALACINHO	04.0122			11.000	150.000			161.000
TESOURO-LIVRES				11.000	150.000			161.000
90 APLICACOES DIRETAS				11.000	150.000			161.000
RECUPERAR E PRESERVAR AS INSTALACOES DO PALACINHO.								
	TOTAL PROGRAMA			11.000	150.000			161.000
(G) 0099 - CONSELHOS REGIONAIS DE DESENVOLVIMENTO - COREDES 6434 - APOIO AOS CONSELHOS REGIONAIS DE DESENVOLVIMENTO	04.0122			300.000				300.000
TESOURO-LIVRES				300.000				300.000
50 TRANSF.INST.PRIV.S/FINS L				300.000				300.000
VIABILIZAR A REALIZACAO DAS REUNIOES VISANDO A PROPOSICAO DE RESOLUCOES PARA SERVIREM DE ORIENTACAO E ACONSELHAMENTO A ACAO GOVERNAMENTAL NA IMPLEMENTACAO EFETIVA DAS DECISOES DO CONSELHO.								
	TOTAL PROGRAMA			300.000				300.000
(F) 0101 - IMPLEMENTACAO DA CONSULTA POPULAR E ASSESSORIA AOS COREDES 2798 - PUBLICIDADE	04.0122			600.000				600.000
TESOURO-LIVRES				600.000				600.000
90 APLICACOES DIRETAS				600.000				600.000
PATROCINAR A DIVULGACAO PROMOCIONAL OU INSTITUCIONAL DAS ACOES PARA O PROCESSO DE PARTICIPACAO POPULAR.								
6426 - ORGANIZACAO DA CONSULTA POPULAR JUNTO AOS COREDES	04.0121			620.000				620.000
TESOURO-LIVRES				620.000				620.000
50 TRANSF.INST.PRIV.S/FINS L				620.000				620.000
ACOMPANHAR TODO O PROCESSO, INCLUINDO A ETAPA PREVIA, VOTACAO, APURACAO, INCLUSAO NA LEI ORÇAMENTARIA E EXECUCAO POSTERIOR, FORNECER ASSESSORIA TECNICA, JURIDICA E LOGISTICA AOS COREDES E COMUDES.								
Quantidade: 12 Un.Medida: % De participacao cidadã. Produto: Prioridades municipais e regionais eleitas pela populacao.								
	TOTAL PROGRAMA			1.220.000				1.220.000
(F) 0102 - IMPLEMENTACAO DO CONSELHO DE DESENVOLVIMENTO ECONOMICO E SOCIAL - CODES 6429 - IMPLEMENTACAO DO CONSELHO DE DESENVOLVIMENTO ECONOMICO E SOCIAL - CODES	04.0122			30.000				30.000

ESPECIFICAÇÃO (FONTE RECURSO / MODALIDADE)	Classific. Funcional	CATEGORIAS ECONÔMICAS E GRUPOS DE DESPESAS						TOTAL
		3-DESPESAS CORRENTES			4-DESPESAS DE CAPITAL			
		1-Pessoal e Enc. Sociais	2-Juros e Enc. da Dívida	3-Outras Desp Correntes	4-Investim.	5-Inversões Financeiras	6-Amortização da Dívida	
TESOURO-LIVRES				30.000				30.000
90 APLICACOES DIRETAS				30.000				30.000
TOMAR AS MEDIDAS ADMINISTRATIVAS NECESSARIAS PARA A IMPLEMENTACAO DAS DECISOES DO CONSELHO.								
Quantidade: 80 Un.Medida: Percentual Produto: Decisoes implementadas								
TOTAL PROGRAMA				30.000				30.000
(A) 0138 - PROGRAMA DE APOIO ADMINISTRATIVO								
6380 - APOIO ADMINISTRATIVO DO GABINETE DO VICE-GOVERNADOR	04.0122	3.165.000		809.000	230.000			4.204.000
TESOURO-LIVRES		3.165.000		809.000	230.000			4.204.000
90 APLICACOES DIRETAS		3.165.000		809.000	230.000			4.204.000
ATENDER A TODAS AS DESPESAS DE MANUTENCAO DO GABINETE DO VICE-GOVERNADOR, INCLUSIVE AS DE PESSOAL CIVIL E MILITAR E CUSTEAR AS ATIVIDADES DELEGADAS PELO GOVERNADOR DO ESTADO, BEM COMO APOIAR OS COREDES E COMJDES.								
TOTAL PROGRAMA		3.165.000		809.000	230.000			4.204.000
TOTAL ORGAO		3.165.000		2.370.000	380.000			5.915.000

R\$ 1,00

ESPECIFICAÇÃO (FUNTE RECURSO / MODALIDADE)	Classific. Funcional	CATEGORIAS ECONÔMICAS E GRUPOS DE DESPESAS						TOTAL
		3-DESPESAS CORRENTES			4-DESPESAS DE CAPITAL			
		1-Pessoal e Enc. Sociais	2-Juros e Enc. da Dívida	3-Outras Desp Correntes	4-Investim.	5-Inversões Financeiras	6-Amortização da Dívida	
(G) 0092 - APOIO E FOMENTO AO COOPERATIVISMO E ASSOCIATIVISMO								
2966 - ORGANIZACAO, ESTRUTURACAO E DESENVOLVIMENTO DE COOPERATIVAS E ASSOCIACOES	04.0122			600.000				600.000
TESOURO-LIVRES				600.000				600.000
90 APLICACOES DIRETAS				600.000				600.000
DESENVOLVER ATIVIDADES DE APOIO TECNICO QUE VISEM A ORGANIZACAO, ESTRUTURACAO E DESENVOLVIMENTO DE COOPERATIVAS E ASSOCIACOES.								
Quantidade: Un.Medida:								
Produto: ENTIDADES								
2967 - ORGANIZACAO, ESTRUTURACAO E DESENVOLVIMENTO DA ECONOMIA SOLIDARIA	04.0122			100.000	200.000			300.000
TESOURO-LIVRES				100.000	200.000			300.000
90 APLICACOES DIRETAS				100.000	200.000			300.000
ESTIMULAR E FORTALECER O CRESCIMENTO DE ACOES QUE ESTIMULAM O DESENVOLVIMENTO DA ECONOMIA SOLIDARIA ATRAVES DE ATIVIDADES QUE VENHAM AO ENCONTRO DA INCLUSAO SOCIAL.								
Quantidade: Un.Medida:								
Produto: ENTIDADES								
2968 - COORDENACAO DAS POLITICAS DE APOIO AO COOPERATIVISMO	04.0122			170.000	30.000			200.000
TESOURO-LIVRES				170.000	30.000			200.000
90 APLICACOES DIRETAS				170.000	30.000			200.000
COORDENAR AS POLITICAS PUBLICAS DE APOIO AO COOPERATIVISMO, AMPARADAS PELA LEGISLACAO ESPECIFICA.								
Quantidade: Un.Medida:								
Produto: ENTIDADES								
TOTAL PROGRAMA				870.000	230.000			1.100.000
(F) 0098 - REFORMA AGRARIA - ACESSO A TERRA E VIABILIZACAO ECONOMICA DOS ASSENTAMENTOS								
1886 - VIABILIZACOES ECONOMICA	21.0631			1.357.531	4.184.999			5.542.530
TESOURO-LIVRES				255.500	3.080.000			3.335.500
40 TRANSF. A MUNICIPIOS				31.500	2.580.000			2.611.500
90 APLICACOES DIRETAS				224.000	500.000			724.000
TESOURO-CONTRAPARTIDA				569.847				569.847
90 APLICACOES DIRETAS				569.847				569.847
CONVENIOS				532.184	1.104.999			1.637.183
90 APLICACOES DIRETAS				532.184	1.104.999			1.637.183
BUSCAR A VIABILIZACAO SOCIO-ECONOMICA DOS ASSENTAMENTOS ATRAVES DE ACOES PARA TRANSFORMAR OS ASSENTADOS E SUAS FAMILIAS, EM VERDADEIROS AGRICULTORES FAMILIARES, INSERIDOS NO AMBIENTE SOCIAL, ECONOMICO E POLITICO DO SEU MUNICIPIO.								

R\$ 1,00

ESPECIFICAÇÃO (FONTE RECURSO / MODALIDADE)	Classific. Funcional	CATEGORIAS ECONÔMICAS E GRUPOS DE DESPESAS					TOTAL
		3-DESPESAS CORRENTES			4-DESPESAS DE CAPITAL		
		1-Pessoal e Enc. Sociais	2-Juros e Enc. da Dívida	3-Outras Desp Correntes	4-Investim.	5-Inversões Financeiras	
Quantidade: 1424 Un.Medida: Família Produto: Viabilizacao socio-economica dos assentamentos 2969 - PUBLICIDADE	04.0122			50.000			50.000
TESOURO-LIVRES				50.000			50.000
90 APLICACOES DIRETAS				50.000			50.000
DAR VISIBILIDADE AOS PROGRAMAS DE REFORMA AGRARIA E COOPERATIVISMO ATRAVES DA MIDIA EM GERAL.							
Quantidade: Un.Medida: Produto: PROGRAMAS DIVULGADOS 2970 - IMPLANTACAO DE ASSENTAMENTOS E REASSENTAMENTOS	21.0631						
TESOURO-LIVRES					1.495.942		1.495.942
90 APLICACOES DIRETAS					1.495.942		1.495.942
PROVER OS ASSENTAMENTOS COM INFRA-ESTRUTURA NECESSARIA PARA INICIO DE DESENVOLVIMENTO DE SUAS ATIVIDADES SOCIAIS E ECONOMICAS, DISPONIBILIZANDO O ACESSO A TERRA, DEMARCAÇÃO DE LOTES, CREDITOS DE INSTALACAO, ASSISTENCIA TECNICA E ELABORACAO DO PROJETO SOCIAL E PRODUTIVO.					1.495.942		1.495.942
Quantidade: 310 Un.Medida: FAMILIA Produto: INFRA-ESTRUTURA BASICA 6439 - GESTAO DAS POLITICAS DE REFORMA AGRARIA	21.0631	2.400.000		2.240.053	50.931		4.690.984
TESOURO-LIVRES		2.400.000		2.240.053	50.931		4.690.984
70 TRANSF.MULTIGOVERNAMENTAL				490.000			490.000
90 APLICACOES DIRETAS		2.400.000		1.750.053	50.931		4.200.984
COORDENAR AS DESPESAS DE MANUTENCAO DO GABINETE DE REFORMA AGRARIA REFERENTE A SERVICOS E MATERIAIS NECESSARIOS PARA DESENVOLVIMENTO DAS ATIVIDADES.							
Quantidade: Un.Medida: Produto: Apoio administrativo 7145 - INFRA-ESTRUTURA - CP	21.0631						
TESOURO-LIVRES					1.620.041		1.620.041
40 TRANSF. A MUNICIPIOS					1.620.041		1.620.041
PROPICIAR A INFRA-ESTRUTURA BASICA E VIABILIZAR AS MELHORIAS NECESSARIAS, DISPONIBILIZANDO REDE DE AGUA, ENERGIA ELETRICA, MORADIA E VIAS DE ACESSO, AS FAMILIAS ASSENTADAS, PARA QUE POSSAM TER CONDICÕES DE ATUAREM NAS SUAS ATIVIDADES PRODUTIVAS.					1.620.041		1.620.041
Quantidade: 460 Un.Medida: Familias Produto: Familias beneficiadas 7151 - VIABILIZACAO ECONOMICA DOS ASSENTAMENTOS - CP	21.0631						
TESOURO-LIVRES				214.526	50.000		264.526
40 TRANSF. A MUNICIPIOS				214.526	50.000		264.526
				25.209	50.000		75.209

R\$ 1,00

ESPECIFICAÇÃO (FONTE RECURSO / MODALIDADE)	Classific. Funcional	CATEGORIAS ECONÔMICAS E GRUPOS DE DESPESAS					TOTAL
		3-DESPESAS CORRENTES			4-DESPESAS DE CAPITAL		
		1-Pessoal e Enc. Sociais	2-Juros e Enc. da Dívida	3-Outras Desp Correntes	4-Investim.	5-Inversões Financeiras	
90 APLICACOES DIRETAS BUSCAR A VIABILIZACAO SOCIO-ECONOMICA NOS ASSENTAMENTOS, ATRAVES DE CURSOS DE QUALIFICACAO PROFISSIONAL, ASSISTENCIA TECNICA E EXTENSÃO RURAL, NECESSARIOS PARA O DESENVOLVIMENTO DE MATRIZ PRODUTIVA QUE LHES CONDUZAM A AUTO-GETAO. Quantidade: 50 Un.Medida: Cursos Produto: Viabilizacão economica				189.317			189.317
TOTAL PROGRAMA		2.400.000		3.862.110	7.401.913		13.664.023
TOTAL ORGAO		2.400.000		4.732.110	7.631.913		14.764.023

R\$ 1,00

ESPECIFICAÇÃO (FONTE RECURSO / MODALIDADE)	Classific. Funcional	CATEGORIAS ECONÔMICAS E GRUPOS DE DESPESAS						TOTAL
		3-DESPESAS CORRENTES			4-DESPESAS DE CAPITAL			
		1-Pessoal e Enc. Sociais	2-Juros e Enc. da Dívida	3-Outras Desp. Correntes	4-Investim.	5-Inversões Financeiras	6-Amortização da Dívida	
(G) 0092 - APOIO E FOMENTO AO COOPERATIVISMO E ASSOCIATIVISMO								
2971 - FUNDO DE DESENVOLVIMENTO E APOIO AO COOPERATIVISMO	04.0122							
TESOURO-LIVRES								
90 APLICACOES DIRETAS								
CAPTAR RECURSOS E FINANCIAR PROJETOS DE DESENVOLVIMENTO DO COOPERATIVISMO NO ESTADO.								
Quantidade: Un.Medida:								
Produto: FINANCIAMENTOS								
7147 - COOPERATIVISMO/QUALIFICACAO PROFISSIONAL - CP	21.0363							
TESOURO-LIVRES								
40 TRANSF. A MUNICIPIOS								
ATUAR NA IMPLEMENTACAO E ORGANIZACAO DA GESTAO COOPERATIVISTA E ASSOCIATIVISTA, PROMOVEDO E INCENTIVANDO A QUALIFICACAO DE DIRIGENTES, TECNICOS E ASSOCIADOS, TANTO NO ASPECTO PROFISSIONAL QUANTO NA CONDUCAO POLITICO-INSTITUCIONAL, BEM COMO PROPICIANDO A INFRA-ESTRUTURA NECESSARIA AO DESENVOLVIMENTO DESSAS ATIVIDADES, DENTRO DA RESPONSABILIDADE DO ESTADO FRENTE A COORDENACAO DAS POLITICAS PUBLICAS								
Quantidade: 4000 Un.Medida: Pessoa								
Produto: Pessoa qualificada								
	TOTAL PROGRAMA			593.755			2.000.000	2.593.755
	TOTAL ORGAO			593.755			2.000.000	2.593.755

ESPECIFICAÇÃO (FUNTE RECURSO / MODALIDADE)	Classific. Funcional	CATEGORIAS ECONÔMICAS E GRUPOS DE DESPESAS					TOTAL
		3-DESPESAS CORRENTES			4-DESPESAS DE CAPITAL		
		1-Pessoal e Enc. Sociais	2-Juros e Enc. da Dívida	3-Outras Desp Correntes	4-Investim.	5-Inversões Financeiras	
(F) 0098 - REFORMA AGRARIA - ACESSO A TERRA E VIABILIZACAO ECONOMICA DOS ASSENTAMENTOS							
1154 - ACESSO A TERRA PARA FILHOS DE AGRICULTORES	21.0631				1.000.000		1.000.000
TESOURO-LIVRES					1.000.000		1.000.000
90 APLICACOES DIRETAS					1.000.000		1.000.000
POSSIBILITAR A COMPRA DO PRIMEIRO IMOVEL RURAL A FILHOS DE AGRICULTORES (LEI 11.944).							
Quantidade: Un.Medida:							
Produto: AGRICULTORES							
1882 - INDENIZACOES DE AGRICULTORES	21.0631			3.100.000			3.100.000
TESOURO-LIVRES				3.100.000			3.100.000
90 APLICACOES DIRETAS				3.100.000			3.100.000
INDENIZAR OS AGRICULTORES QUE FORAM DESALOJADOS DE AREAS INDIGENAS.							
Quantidade: 195 Un.Medida: Familias							
Produto: Agricultores indenizados.							
1888 - AQUISICAO DE IMOVEIS	21.0631					10.000.000	10.000.000
TESOURO-LIVRES						10.000.000	10.000.000
90 APLICACOES DIRETAS						10.000.000	10.000.000
ADQUIRIR IMOVEIS RURAIS VIAVEIS PARA ASSENTAMENTOS OU REASSENTAMENTOS PELO ESTADO E/OU PELO CONVENIO COM O INCRA.							
Quantidade: 14875 Un.Medida: Hectares							
Produto: Imoveis adquiridos							
1889 - CREDITO FUNDIARIO	21.0631					7.168.000	7.168.000
TESOURO-LIVRES						5.908.000	5.908.000
90 APLICACOES DIRETAS						5.908.000	5.908.000
CONVENIOS						1.260.000	1.260.000
90 APLICACOES DIRETAS						1.260.000	1.260.000
CONCEDER CREDITO FUNDIARIO A AGRICULTORES SEM-TERRA, OU COM INSUFICIENCIA DE TERRA PARA A AQUISICAO DE IMOVEIS RURAIS E INFRA-ESTRUTURA BASICA NECESSARIA AO DESENVOLVIMENTO DE SUAS ATIVIDADES.							
Quantidade: 1717 Un.Medida: Familia							
Produto: Concessao de credito fundiario para aquisicao de imoveis rurais e infra-estrutur a basica							
7219 - ACESSO A TERRA PARA FILHOS DE AGRICULTORES - CP	21.0631				454.859		454.859
TESOURO-LIVRES					454.859		454.859
90 APLICACOES DIRETAS					454.859		454.859
POSSIBILITAR A COMPRA DO PRIMEIRO IMOVEL RURAL A FILHOS DE							

ESPECIFICAÇÃO (FONTE RECURSO / MODALIDADE)	Classific. Funcional	CATEGORIAS ECONÔMICAS E GRUPOS DE DESPESAS						TOTAL
		3-DESPESAS CORRENTES			4-DESPESAS DE CAPITAL			
		1-Pessoal e Enc. Sociais	2-Juros e Enc. da Dívida	3-Outras Desp Correntes	4-Investim.	5-Inversões Financeiras	6-Amortização da Dívida	
AGRICULTORES . Quantidade: Produto: AGRICULTOR	Un.Medida:							
	TOTAL PROGRAMA			3.100.000	1.454.859	17.168.000		21.722.859
	TOTAL ORGAO			3.100.000	1.454.859	17.168.000		21.722.859

AGÊNCIA ESTADUAL DE REGULAÇÃO DOS SERVIÇOS PÚBLICOS DELEGADOS DO RS

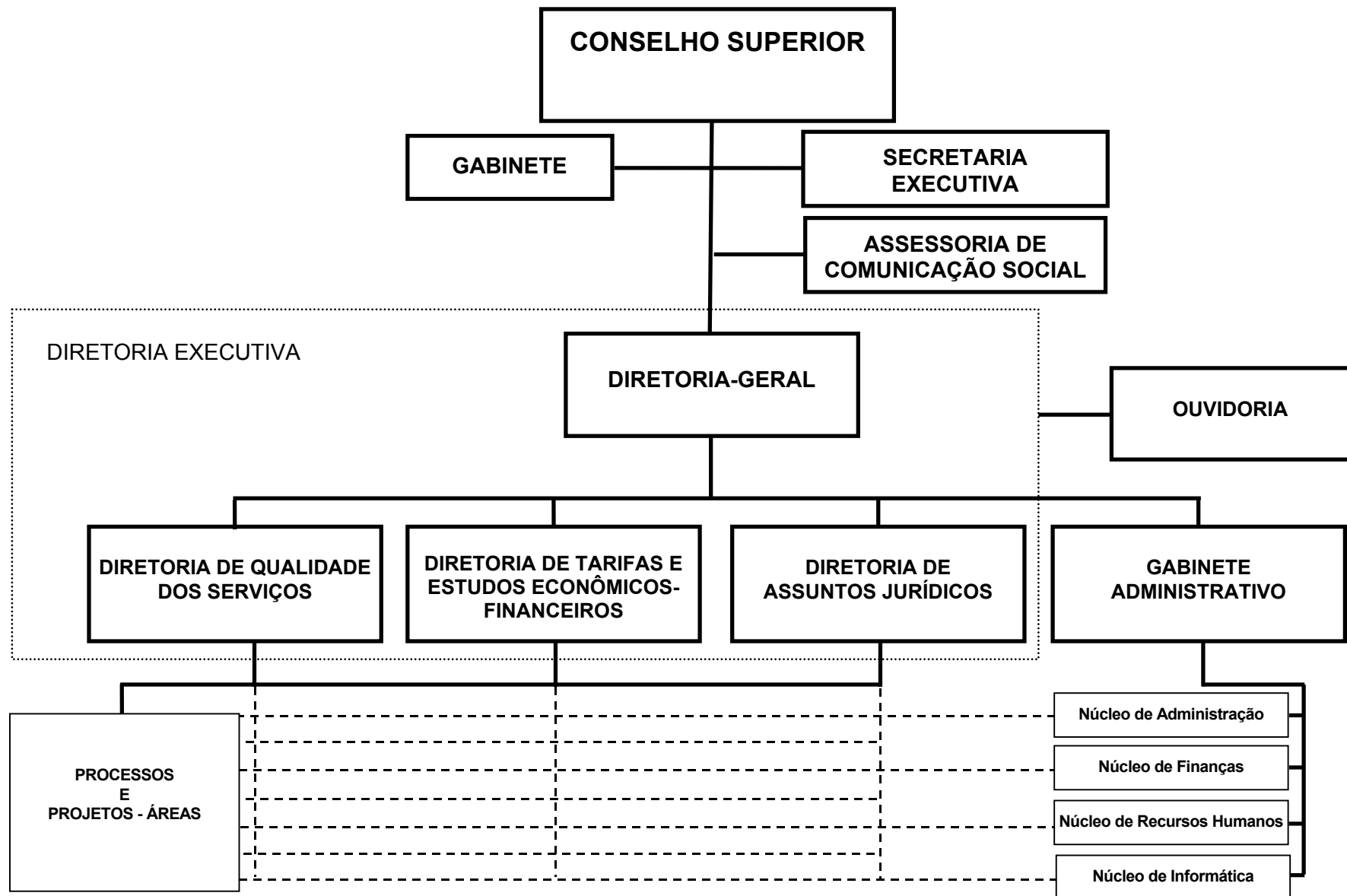

BASE LEGAL

LEI NR. 10.931, DE 09 DE JANEIRO DE 1997.
LEI NR. 10.942, DE 26 DE MARCO DE 1997.
LEI NR. 11.292, DE 23 DE DEZEMBRO DE 1998.

PRINCIPAIS ATRIBUICOES

COMPETE A AGERGS A REGULACAO DOS SERVICOS PUBLICOS DELEGADOS PRESTADOS NO ESTADO DO RIO GRANDE DO SUL E DE SUA COMPETENCIA OU A ELE DELEGADOS POR OUTROS ENTES FEDERADOS, EM DECORRENCIA DE NORMA LEGAL OU REGULAMENTAR, DISPOSICAO CONVENIAL OU CONTRATUAL. CONSTITUEM OBJETIVOS DA AGERGS:
-ASSEGURAR A PRESTACAO DE SERVICOS ADEQUADOS, ASSIM ENTENDIDOS AQUELES QUE SATISFAZEM AS CONDICOES DE REGULARIDADE, CONTINUIDADE, EFICIENCIA, SEGURANCA, ATUALIDADE, GENERALIDADE, CORTESIA NA SUA PRESTACAO E MODICIDADE NAS SUAS TARIFAS;
-GARANTIR A HARMONIA ENTRE OS INTERESSES DOS USUARIOS, CONCESSIONARIOS, PERMISSIONARIOS E AUTORIZATARIOS DE SERVICOS PUBLICOS;
- ZELAR PELO EQUILIBRIO ECONOMICO-FINANCEIRO DOS SERVICOS PUBLICOS DELEGADOS.

RELACAO DOS PROJETOS/ATIVIDADES

PUBLICIDADE
IMPLANTACAO DE SISTEMA DE AUDITORIA E VISTORIA REGULATORIAS
IMPLANTACAO DO SISTEMA DE INFORMACOES ECONOMICO-FINANCEIRAS
CONTRIBUICAO AO IPE PARA ASSISTENCIA MEDICA
ATUALIZACAO E AMPLIACAO DO CADASTRO DE USUARIOS VOLUNTARIOS
DESENVOLVIMENTO E IMPLANTACAO DO SISTEMA DE MEDIACAO
MODERNIZACAO E EXPANSAO DOS SERVICOS DE OUVIDORIA
PROMOCAO DA FORMACAO DE CONSELHOS DE CONSUMIDORES DAS EMPRESAS DELEGATARIAS
AUDIENCIAS PUBLICAS
REVISAO, IMPLEMENTACAO E ACOMPANHAMENTO DOS INDICADORES DE QUALIDADE DOS SERVICOS
DESENVOLVIMENTO E IMPLEMENTACAO DE SISTEMAS DE PROMOCAO DA QUALIDADE DOS SERVICOS
AFERICAO E MONITORAMENTO DO NIVEL DE SATISFACAO DOS USUARIOS
EXECUCAO DE CONVENIOS PARA REGULACAO DOS SERVICOS DE COMPETENCIA DA UNIAO E DOS
IMPLANTACAO E MANUTENCAO DE SISTEMA DE AFERICAO DA DEMANDA DOS SERVICOS PUBLICOS
AUDITORIA DE CAMPO E POR INDICADORES ECONOMICO-FINANCEIROS
MONITORAMENTO DA MODICIDADE TARIFARIA, EQUILIBRIO ECONOMICO-FINANCEIRO E JUSTA R
EXECUCAO DE CONVENIOS DE REGULACAO ECONOMICA DOS SERVICOS CONCEDIDOS POR OUTRAS
APOIO ADMINISTRATIVO - AGERGS

ESPECIFICAÇÃO (FONTE RECURSO / MODALIDADE)	CATEGORIAS ECONÔMICAS E GRUPOS DE DESPESAS						TOTAL
	3-DESPESAS CORRENTES			4-DESPESAS DE CAPITAL			
	1-Pessoal e Encargos Sociais	2-Juros e Enc. da Dívida	3-Outras Desp. Correntes	4-Investimentos	5-Inversões Financeiras	6-Amortização da Dívida	
PROPRIOS DA AUTARQUIA	4.212.000	5.000	5.553.000	1.000.000		15.000	10.785.000
90 APLICACOES DIRETAS	4.212.000	5.000	5.553.000	1.000.000		15.000	10.785.000
CONVENIOS	478.000		737.000				1.215.000
90 APLICACOES DIRETAS	478.000		737.000				1.215.000
TOTAIS	4.690.000	5.000	6.290.000	1.000.000		15.000	12.000.000

ESPECIFICAÇÃO (FUNTE RECURSO / MODALIDADE)	Classific. Funcional	CATEGORIAS ECONÔMICAS E GRUPOS DE DESPESAS						TOTAL
		3-DESPESAS CORRENTES			4-DESPESAS DE CAPITAL			
		1-Pessoal e Enc. Sociais	2-Juros e Enc. da Dívida	3-Outras Desp. Correntes	4-Investim.	5-Inversões Financeiras	6-Amortização da Dívida	
(F) 0001 - FOMENTO A PARTICIPACAO SOCIAL NA REGULACAO DOS SERVICOS PUBLICOS DELEGADOS								
4287 - ATUALIZACAO E AMPLIACAO DO CADASTRO DE USUARIOS VOLUNTARIOS	04.0130			35.000				35.000
PROPRIOS DA AUTARQUIA				35.000				35.000
90 APLICACOES DIRETAS				35.000				35.000
ATUALIZAR E AMPLIAR BASE DE DADOS CONTENDO OS DADOS CADASTRAIS DE TODOS OS USUARIOS VOLUNTARIOS, POR AREA DE COMPETENCIA DA AGERGS, DE TODO O ESTADO.								
Quantidade: 5500 Un.Medida: Unidade								
Produto: Usuario voluntario cadastrado								
4288 - DESENVOLVIMENTO E IMPLANTACAO DO SISTEMA DE MEDIACAO	04.0130	170.000		102.000				272.000
PROPRIOS DA AUTARQUIA		170.000		102.000				272.000
90 APLICACOES DIRETAS		170.000		102.000				272.000
DESENVOLVER SISTEMA DE PROCEDIMENTOS DE RESOLUCAO DE CONFLITOS DE INTERESSES ENTRE AS PARTES ENVOLVIDAS NOS SERVICOS PUBLICOS DELEGADOS NOMEADAMENTE, USUARIOS, PODER CONCEDENTE E CONCESSIONARIAS, PERMISSONARIAS OU AUTORIZATARIAS, COM ATUACAO NO ESTADO.								
Quantidade: 14 Un.Medida: Unidade								
Produto: Processo de mediacao concluido								
4289 - MODERNIZACAO E EXPANSAO DOS SERVICOS DE OUVIDORIA	04.0130			10.000	60.000			70.000
PROPRIOS DA AUTARQUIA				10.000	60.000			70.000
90 APLICACOES DIRETAS				10.000	60.000			70.000
AMPLIAR A CAPACIDADE OPERACIONAL E MODERNIZAR A INFRA-ESTRUTURA DE PROCESSAMENTO DE DADOS, ACESSO A INTERNET E TELEFONIA AUMENTANDO A EFICIENCIA E EFICACIA NA SOLUCAO DOS PROBLEMAS ORIGINADOS NO ATENDIMENTO AOS USUARIOS PELAS CONCESSIONARIAS DOS SERVICOS PUBLICOS DELEGADOS E DEMANDAS DE OUTRAS PARTES INTERESSADAS.								
Quantidade: 99 Un.Medida: % DE RECLAMACOES RESOLVIDAS								
Produto: Solucao de problemas originados na provisao dos servicos publicos delegados para assegurar a melhoria continua da sua qualidade.								
4290 - PROMOCAO DA FORMACAO DE CONSELHOS DE CONSUMIDORES DAS EMPRESAS DELEGATARIAS	04.0130			10.000				10.000
PROPRIOS DA AUTARQUIA				10.000				10.000
90 APLICACOES DIRETAS				10.000				10.000
APOIAR O PROCESSO DE FORMACAO E ATUALIZACAO TECNICA DOS CONSELHOS DE CONSUMIDORES ENQUANTO INSTANCIA DE REPRESENTACAO DOS INTERESSES DOS USUARIOS DOS SERVICOS PUBLICOS DELEGADOS FRENTE AOS DEMAIS AGENTES ENVOLVIDOS NO PROCESSO DE REGULACAO, TENDO EM VISTA O QUE DETERMINA A LEI N 10.931/97.								
Quantidade: 4 Un.Medida: Unidade								
Produto: Conselho de consumidor formado								
4291 - AUDIENCIAS PUBLICAS	04.0130			20.000				20.000
PROPRIOS DA AUTARQUIA				20.000				20.000

ESPECIFICAÇÃO (FUNTE RECURSO / MODALIDADE)	Classific. Funcional	CATEGORIAS ECONÔMICAS E GRUPOS DE DESPESAS					TOTAL
		3-DESPESAS CORRENTES			4-DESPESAS DE CAPITAL		
		1-Pessoal e Enc. Sociais	2-Juros e Enc. da Dívida	3-Outras Desp. Correntes	4-Investim.	5-Inversões Financeiras	
90 APLICACOES DIRETAS DESENVOLVER SISTEMA DE AUDIENCIAS PUBLICAS PARA APRESENTACAO DOS RESULTADOS DA PESQUISA DE OPINIAO SOBRE OS SERVICOS PUBLICOS DELEGADOS E DO RELATORIO ANUAL DA AGERGS QUE PERMITA AUSCULTAR DE FORMA DIRETA AS OPINIOES DOS USUARIOS E ENCAMINHAR A SOLUCAO DE PROBLEMAS LEVANTADOS AO LONGO DO PERIODO. Quantidade: 6 Un.Medida: Unidade Produto: Audiencia publica realizada				20.000			20.000
TOTAL PROGRAMA		170.000		177.000	60.000		407.000
(F) 0002 - REGULACAO DA QUALIDADE DOS SERVICOS PUBLICOS DELEGADOS							
3148 - IMPLANTACAO DE SISTEMA DE AUDITORIA E VISTORIA REGULATORIAS	04.0130			202.000	150.000		352.000
PROPRIOS DA AUTARQUIA				202.000	150.000		352.000
90 APLICACOES DIRETAS DESENVOLVER E IMPLANTAR UM SISTEMA DE AUDITORIA DE DESEMPENHO OPERACIONAL E VISTORIA REGULATORIA DE ACORDO COM PROCEDIMENTOS PADRONIZADOS PARA CADA AREA DOS SERVICOS PUBLICOS DELEGADOS. Quantidade: 2 Un.Medida: Unidade Produto: Sistema de auditoria e vistoria implantado				202.000	150.000		352.000
4292 - REVISAO, IMPLEMENTACAO E ACOMPANHAMENTO DOS INDICADORES DE QUALIDADE DOS SERVICOS PUBLICOS DELEGADOS	04.0130			24.000	50.000		74.000
PROPRIOS DA AUTARQUIA				24.000	50.000		74.000
90 APLICACOES DIRETAS REVISAR E APERFEICOAR OS INDICADORES DE QUALIDADE BASEADO EM EM CRITERIOS TECNICO-CIENTIFICOS E ESTUDOS DAS MELHORES PRATICAS EM CADA SETOR. Quantidade: 20 Un.Medida: Unidade Produto: Indicadores de qualidade				24.000	50.000		74.000
4293 - DESENVOLVIMENTO E IMPLEMENTACAO DE SISTEMAS DE PROMOCAO DA QUALIDADE DOS SERVICOS PUBLICOS DELEGADOS	04.0130	810.000		21.000			831.000
PROPRIOS DA AUTARQUIA		810.000		21.000			831.000
90 APLICACOES DIRETAS DESENVOLVER SISTEMA DE PREMIACAO E SANCOES QUE ESTIMULE A COMPETICAO ENTRE OS OPERADORES DE SERVICOS PUBLICOS DISTINGUINDO AQUELES QUE APRESENTEM MELHORES PADROES DE DESEMPENHO, DE ACORDO COM O QUE DETERMINA A LEI N. 11.075/98. Quantidade: 2 Un.Medida: Unidade Produto: Sistemas implantados		810.000		21.000			831.000
4294 - AFERICAO E MONITORAMENTO DO NIVEL DE SATISFACAO DOS USUARIOS	04.0130			415.000	10.000		425.000
PROPRIOS DA AUTARQUIA				415.000	10.000		425.000
90 APLICACOES DIRETAS REALIZAR PESQUISA DE OPINIAO PUBLICA JUNTO A POPULACAO DO ESTADO PARA DETERMINACAO DOS QUESITOS DE QUALIDADE RELEVANTES EM CADA AREA E POSTERIOR AFERICAO DO NIVEL DE ATENDIMENTO ALCANCADO.				415.000	10.000		425.000

ESPECIFICAÇÃO (FUNTE RECURSO / MODALIDADE)	Classific. Funcional	CATEGORIAS ECONÔMICAS E GRUPOS DE DESPESAS						TOTAL
		3-DESPESAS CORRENTES			4-DESPESAS DE CAPITAL			
		1-Pessoal e Enc. Sociais	2-Juros e Enc. da Dívida	3-Outras Desp. Correntes	4-Investim.	5-Inversões Financeiras	6-Amortização da Dívida	
Quantidade: 1 Un.Medida: Unidade Produto: Relatório de pesquisa								
4295 - EXECUCAO DE CONVENIOS PARA REGULACAO DOS SERVICOS DE COMPETENCIA DA UNIAO E DOS MUNICIPIOS.	04.0130	448.000		707.000				1.155.000
CONVENIOS		448.000		707.000				1.155.000
90 APLICACOES DIRETAS		448.000		707.000				1.155.000
EXECUTAR NO AMBITO DO ESTADO DO RIO GRANDE DO SUL CONVENIOS PARA A FISCALIZACAO DOS SERVICOS PUBLICOS DELEGADOS DE COMPETENCIA DA UNIAO E/OU DOS MUNICIPIOS.								
Quantidade: 3 Un.Medida: Unidade Produto: Convenios executados								
TOTAL PROGRAMA		1.258.000		1.369.000	210.000			2.837.000
(F) 0003 - REGULACAO ECONOMICA E FINANCEIRA DOS SERVICOS PUBLICOS DELEGADOS								
3149 - IMPLANTACAO DO SISTEMA DE INFORMACOES ECONOMICO-FINANCEIRAS	04.0130			190.000	300.000			490.000
PROPRIOS DA AUTARQUIA				190.000	300.000			490.000
90 APLICACOES DIRETAS				190.000	300.000			490.000
CONSTITUIR UM SISTEMA DE INFORMACOES EM AMBIENTE WEB, CONSTITUINDO UMA EXTRANET DE RELACIONAMENTOS COM AS EMPRESAS DELEGATARIAS.								
Quantidade: 3 Un.Medida: Unidade Produto: Setor abrangido pelo sistema de informacoes								
4296 - IMPLANTACAO E MANUTENCAO DE SISTEMA DE AFERICAO DA DEMANDA DOS SERVICOS PUBLICOS	04.0130			25.000				25.000
PROPRIOS DA AUTARQUIA				25.000				25.000
90 APLICACOES DIRETAS				25.000				25.000
QUANTIFICAR A DEMANDA PELOS SERVICOS PUBLICOS, UMA VEZ QUE E CONDICAO ESSENCIAL PARA A DETERMINACAO DAS CONDICOOES OPERACIONAIS DA PROVISAO DESTES SERVICOS POR PARTE DOS DELEGATARIOS, MUITAS VEZES SE INCORPORANDO AS PLANILHAS DE CALCULO DA TARIFA COBRADA.								
Quantidade: 2 Un.Medida: Unidade Produto: Setores abrangidos por mensuracao ou estimativas de demanda								
4297 - AUDITORIA DE CAMPO E POR INDICADORES ECONOMICO-FINANCEIROS	04.0130			170.000	80.000			250.000
PROPRIOS DA AUTARQUIA				170.000	80.000			250.000
90 APLICACOES DIRETAS				170.000	80.000			250.000
REALIZAR AUDITORIAS NAS EMPRESAS DELEGATARIAS DOS SERVICOS PUBLICOS E CONSTITUIR INDICADORES DE DESEMPENHO ECONOMICO E FINANCEIRO E PARA AVERIGUACAO DA EFICIENCIA PRODUTIVA.								
Quantidade: 3 Un.Medida: Unidade Produto: Vistoria/auditoria realizada								
4298 - MONITORAMENTO DA MODICIDADE TARIFARIA, EQUILIBRIO ECONOMICO-FINANCEIRO E JUSTA R EMUNERACAO	04.0130							

ESPECIFICAÇÃO (FUNTE RECURSO / MODALIDADE)	Classific. Funcional	CATEGORIAS ECONÔMICAS E GRUPOS DE DESPESAS					TOTAL
		3-DESPESAS CORRENTES			4-DESPESAS DE CAPITAL		
		1-Pessoal e Enc. Sociais	2-Juros e Enc. da Dívida	3-Outras Desp. Correntes	4-Investim.	5-Inversões Financeiras	
PROPRIOS DA AUTARQUIA		840.000		730.000			1.570.000
90 APLICACOES DIRETAS		840.000		730.000			1.570.000
REALIZAR ESTUDOS SOBRE A CORRECAO DOS VALORES APLICADOS NAS PLANILHAS DE CUSTOS DOS PROCESSOS DE MAJORACAO TARIFARIA, ESTUDOS DE ECONOMICIDADE DAS CONCESSOES E DETERMINACAO DA REMUNERACAO DO NEGOCIO.		840.000		730.000			1.570.000
Quantidade: 2 Un.Medida: Estudos Produto: Estudos, normas, padroes e resolucoes.							
4299 - EXECUCAO DE CONVENIOS DE REGULACAO ECONOMICA DOS SERVICOS CONCEDIDOS POR OUTRAS UNIDADES DA FEDERACAO	04.0130			30.000			60.000
CONVENIOS				30.000			60.000
90 APLICACOES DIRETAS				30.000			60.000
GARANTIR A EXECUCAO DE CONVENIOS DE REGULACAO ECONOMICA.				30.000			60.000
Quantidade: 2 Un.Medida: Unidade Produto: Convenios executados							
TOTAL PROGRAMA		870.000		1.145.000	380.000		2.395.000
(O) 0091 - ASSISTENCIA MEDICA E HOSPITALAR							
4067 - CONTRIBUICAO AO IPE PARA ASSISTENCIA MEDICA	04.0846			140.000			140.000
PROPRIOS DA AUTARQUIA				140.000			140.000
90 APLICACOES DIRETAS				140.000			140.000
DESTINAR RECURSOS AO FUNDO DE ASSIST. A SAUDE - FAS/RS, JUNTO AO IPERGS, SOBRE O SALARIO DE CONTRIBUICAO DOS SERVIDORES DA AGERGS, CONFORME DISPOE A LEI COMPLEMENTAR ESTADUAL NR 12.066, DE 29/03/2004.				140.000			140.000
Quantidade: 13 Un.Medida: UNIDADE Produto: Contribuicao efetuada							
TOTAL PROGRAMA		140.000					140.000
(G) 0141 - APOIO ADMINISTRATIVO - FUNDACOES E AUTARQUIAS							
2930 - PUBLICIDADE	04.0130			1.200.000			1.200.000
PROPRIOS DA AUTARQUIA				1.200.000			1.200.000
90 APLICACOES DIRETAS				1.200.000			1.200.000
PRODUZIR E DIVULGAR UM CONJUNTO DE MEIOS IMPRESSOS E ELETRONICOS DESTINADOS A INFORMAR OS USUARIOS SOBRE O PROCESSO DE REGULACAO.				1.200.000			1.200.000
Quantidade: 6 Un.Medida: UNIDADE Produto: Material impresso, video e insercoes na midia.							
4549 - APOIO ADMINISTRATIVO - AGERGS	04.0130	2.252.000	5.000	2.399.000	350.000	15.000	5.021.000
PROPRIOS DA AUTARQUIA		2.252.000	5.000	2.399.000	350.000	15.000	5.021.000

ÓRGÃO 08 - GOVERNO DO ESTADO

REP0813

UNIDADE ORÇAMENTÁRIA 39 - AGENCIA ESTADUAL DE REGULACAO DOS SERVICOS PUBLICOS DELEGADOS DO RS - AGERGS - AGERGS

PROGRAMA DE TRABALHO

DEMONSTRATIVO DA DESPESA DOS PROJETOS/ATIVIDADE POR PROGRAMA - 2005

R\$ 1,00

ESPECIFICAÇÃO (FONTE RECURSO / MODALIDADE)	Classific. Funcional	CATEGORIAS ECONÔMICAS E GRUPOS DE DESPESAS						TOTAL
		3-DESPESAS CORRENTES			4-DESPESAS DE CAPITAL			
		1-Pessoal e Enc. Sociais	2-Juros e Enc. da Dívida	3-Outras Desp Correntes	4-Investim.	5-Inversões Financeiras	6-Amortização da Dívida	
90 APLICACOES DIRETAS PRESTAR SERVICOS DE APOIO ADMINISTRATIVO COMO SUPORTE AS AREAS FINS DA AGERGS, BEM COMO AQUELAS DESPESAS EM QUE NAO E POSSIVEL A APROPRIACAO AS ACOES FINALISTICAS CORRESPONDENTES. Quantidade: 1 Un.Medida: Unidade Produto: Apoio prestado.		2.252.000	5.000	2.399.000	350.000		15.000	5.021.000
	TOTAL PROGRAMA	2.252.000	5.000	3.599.000	350.000		15.000	6.221.000
	TOTAL ORGAO	4.690.000	5.000	6.290.000	1.000.000		15.000	12.000.000



**GOVERNO DO ESTADO DO RIO GRANDE DO SUL
SECRETARIA DA COORDENAÇÃO E PLANEJAMENTO**

PROCURADORIA GERAL DO ESTADO

10.01 – PROCURADORIA-GERAL DO ESTADO

10.87 – FUNDO DE REAPARELHAMENTO DA PROCURADORIA GERAL DO ESTADO

PROCURADORIA-GERAL DO ESTADO

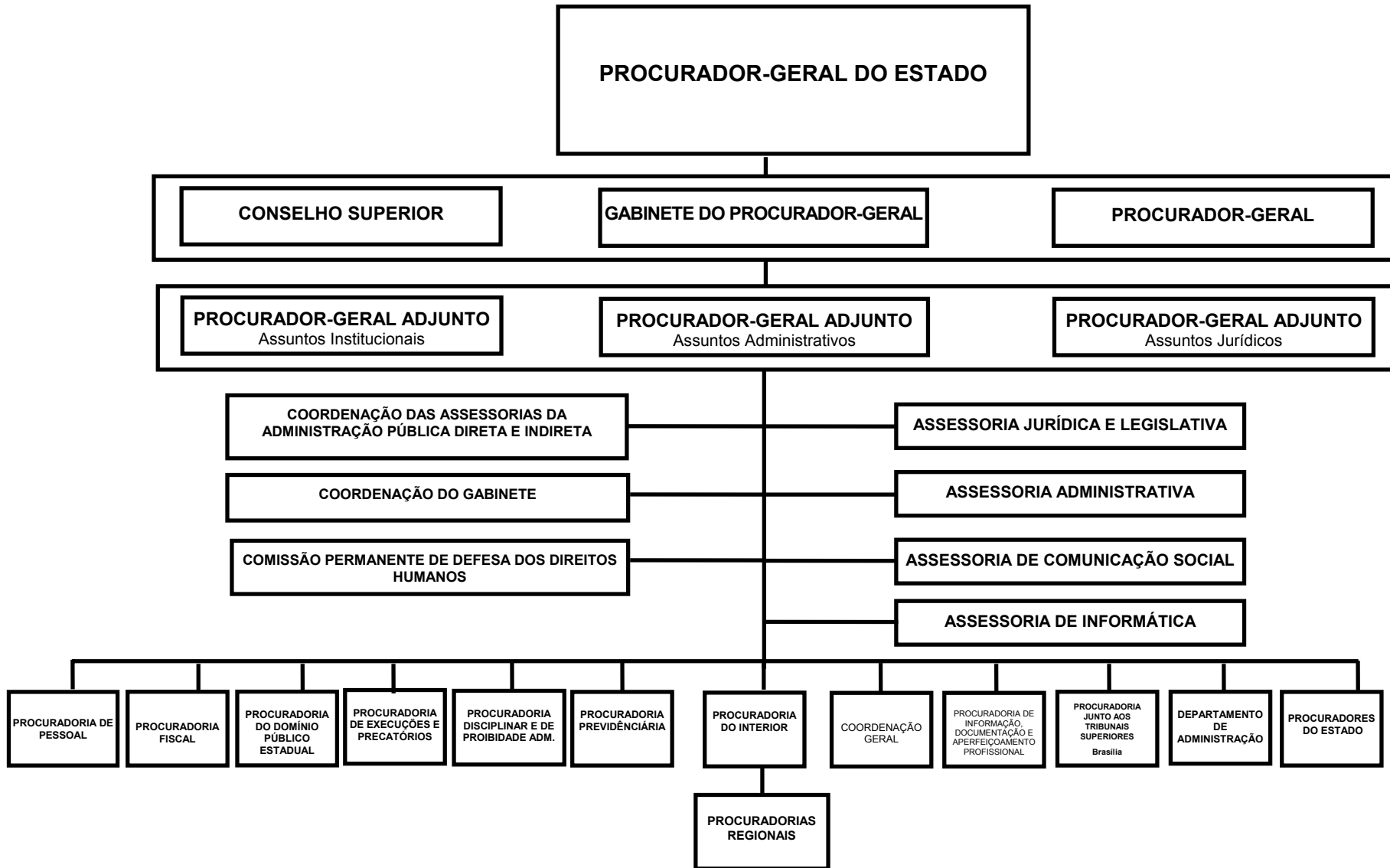

PROCURADORIA-GERAL DO ESTADO

BASE LEGAL

CONSTITUICAO FEDERAL, DE 05 DE OUTUBRO DE 1988;
CONSTITUICAO ESTADUAL, DE 03 DE OUTUBRO DE 1989;
LEI NR. 7.705, DE 21 DE SETEMBRO DE 1982;
LEI NR. 10.298, DE 16 DE NOVEMBRO DE 1994;
LEI NR. 10.356, DE 10 DE JANEIRO DE 1995;
LEI NR. 10.830, DE 24 DE JULHO DE 1996;
LEI NR. 11.742, DE 17 DE JANEIRO DE 2002;
LEI NR. 11.765, DE 05 DE ABRIL DE 2002;
DECRETO NR. 39.344, DE 19 DE MARCO DE 1999;
DECRETO NR. 41.533, DE 12 DE ABRIL DE 2002;
DECRETO NR. 41.537, DE 18 DE ABRIL DE 2002;
DECRETO NR. 42.068, DE 27 DE DEZEMBRO DE 2002;
DECRETO NR. 42.819, DE 14 DE JANEIRO DE 2004.

PRINCIPAIS ATRIBUICOES

PROMOVER A REPRESENTACAO JUDICIAL E EXTRA-JUDICIAL DE INTERESSE DA ADMINISTRACAO PUBLICA EM JUIZO, A ASSISTENCIA JURIDICA AOS MUNICIPIOS, BEM COMO ZELAR PELA CONSTITUCIONALIDADE DOS ATOS DO GOVERNADOR DO ESTADO E PELA OBSERVANCIA DOS PRINCIPIOS CONSTITUCIONAIS PELA ADMINISTRACAO DIRETA E INDIRETA ENTRE OUTRAS ATIVIDADES.

RELACAO DOS PROJETOS/ATIVIDADES

EDIFICACAO DA SEDE DA PGE
MANUTENCAO DE SERVICOS CONTINUOS
APOIO ADMINISTRATIVO PGE
MODERNIZACAO INSTITUCIONAL
MANUTENCAO DE SERVICOS CONTINUOS - FURPGE

ESPECIFICAÇÃO (FONTE RECURSO / MODALIDADE)	CATEGORIAS ECONÔMICAS E GRUPOS DE DESPESAS						TOTAL
	3-DESPESAS CORRENTES			4-DESPESAS DE CAPITAL			
	1-Pessoal e Encargos Sociais	2-Juros e Enc. da Dívida	3-Outras Desp. Correntes	4-Investimentos	5-Inversões Financeiras	6-Amortização da Dívida	
TESOURO	44.690.940		12.037.615	1.199.130			57.927.685
TESOURO-LIVRES	44.690.940		1.242.000	5.000			45.937.940
90 APLICACOES DIRETAS	44.690.940		1.242.000	5.000			45.937.940
TESOURO-VINCULADOS POR LEI			10.795.615	1.194.130			11.989.745
90 APLICACOES DIRETAS			10.795.615	1.194.130			11.989.745
TOTAIS	44.690.940		12.037.615	1.199.130			57.927.685

R\$ 1,00

ESPECIFICAÇÃO (FONTE RECURSO / MODALIDADE)	Classific. Funcional	CATEGORIAS ECONÔMICAS E GRUPOS DE DESPESAS					TOTAL
		3-DESPESAS CORRENTES			4-DESPESAS DE CAPITAL		
		1-Pessoal e Enc. Sociais	2-Juros e Enc. da Dívida	3-Outras Desp Correntes	4-Investim.	5-Inversões Financeiras	
(F) 0107 - ASSISTENCIA JURIDICA E JUDICIAL AO ESTADO 5410 - EDIFICACAO DA SEDE DA PGE	03.0092				5.000		5.000
TESOURO-LIVRES					5.000		5.000
90 APLICACOES DIRETAS					5.000		5.000
CONSTRUIR PREDIO DE 8 PAVIMENTOS, APROXIMADAMENTE, NO TERRENO DESTA PGE LOCALIZADO ENTRE O TJRS, CAERGS E O FORO CENTRAL. O PROJETO DEVERA SER DEFINIDO POR ESTA INSTITUICAO EM PARCERIA COM O TRIBUNAL DE JUSTICA.							
Quantidade: 25 Un.Medida: Percentual Produto: Obra executada							
6020 - MANUTENCAO DE SERVICOS CONTINUOS	03.0092			1.242.000			1.242.000
TESOURO-LIVRES				1.242.000			1.242.000
90 APLICACOES DIRETAS				1.242.000			1.242.000
MANTER AS ATIVIDADES DESTE PROCURATORIO, SUAS 19 REGIONAIS, BEM COMO A PROCURADORIA JUNTO AOS TRIBUNAIS SUPERIORES EM BRASILIA.							
Quantidade: 100 Un.Medida: Percentual Produto: Servicos realizados							
TOTAL PROGRAMA				1.242.000	5.000		1.247.000
(A) 0138 - PROGRAMA DE APOIO ADMINISTRATIVO 6567 - APOIO ADMINISTRATIVO PGE	03.0122	44.690.940					44.690.940
TESOURO-LIVRES		44.690.940					44.690.940
90 APLICACOES DIRETAS		44.690.940					44.690.940
EFETUAR PAGAMENTO DA FOLHA DOS PROCURADORES, SERVIDORES E OUTROS, BEM COMO OS ENCARGOS SOCIAIS INERENTES.							
Quantidade: Un.Medida: Produto: Pagamento de pessoal							
TOTAL PROGRAMA		44.690.940					44.690.940
TOTAL ORGAO		44.690.940		1.242.000	5.000		45.937.940

ESPECIFICAÇÃO (FONTE RECURSO / MODALIDADE)	Classific. Funcional	CATEGORIAS ECONÔMICAS E GRUPOS DE DESPESAS						TOTAL
		3-DESPESAS CORRENTES			4-DESPESAS DE CAPITAL			
		1-Pessoal e Enc. Sociais	2-Juros e Enc. da Dívida	3-Outras Desp Correntes	4-Investim.	5-Inversões Financeiras	6-Amortização da Dívida	
(F) 0107 - ASSISTENCIA JURIDICA E JUDICIAL AO ESTADO 6026 - MODERNIZACAO INSTITUCIONAL	03.0092				1.194.130			1.194.130
TESOURO-VINCULADOS POR LEI					1.194.130			1.194.130
90 APLICACOES DIRETAS					1.194.130			1.194.130
ATUALIZAR O PARQUE TECNOLÓGICO,BEM COMO QUALIFICAR AS INSTALACOES DESTA PGE, DE SUAS REGIONAIS E DE SUA ESPECIALIZADA EM BRASÍLIA.								
Quantidade: 25 Un.Medida: Percentual Produto: Modernizacao executada								
6027 - MANUTENCAO DE SERVICOS CONTINUOS - FURPGE	03.0092			10.795.615				10.795.615
TESOURO-VINCULADOS POR LEI				10.795.615				10.795.615
90 APLICACOES DIRETAS				10.795.615				10.795.615
MANTER AS ATIVIDADES DESTE PROCURATORIO, SUAS 19 REGIONAIS, BEM COMO A PROCURADORIA JUNTO AOS TRIBUNAIS SUPERIORES EM BRASÍLIA.								
Quantidade: 100 Un.Medida: Percentual Produto: Servicos realizados								
TOTAL PROGRAMA				10.795.615	1.194.130			11.989.745
TOTAL ORGAO				10.795.615	1.194.130			11.989.745



**GOVERNO DO ESTADO DO RIO GRANDE DO SUL
SECRETARIA DA COORDENAÇÃO E PLANEJAMENTO**

SECRETARIA DA CULTURA

11.01 – GABINETE E ORGAOS CENTRAIS

11.74 – FUNDO DE APOIO A CULTURA DO ESTADO DO RIO GRANDE DO SUL – FACRS

11.57 – FUNDAÇÃO ORQUESTRA SINFONICA DE PORTO ALEGRE – FOSPA

11.62 – FUNDAÇÃO INSTITUTO GAUCHO DE TRADIÇÃO E FOLCLORE – FIGTF

11.65 – FUNDAÇÃO CULTURAL PIRATINI – RADIO E TELEVISAO – FCP-RTV

11.66 – FUNDAÇÃO TEATRO SAO PEDRO – FTSP

SECRETARIA DA CULTURA

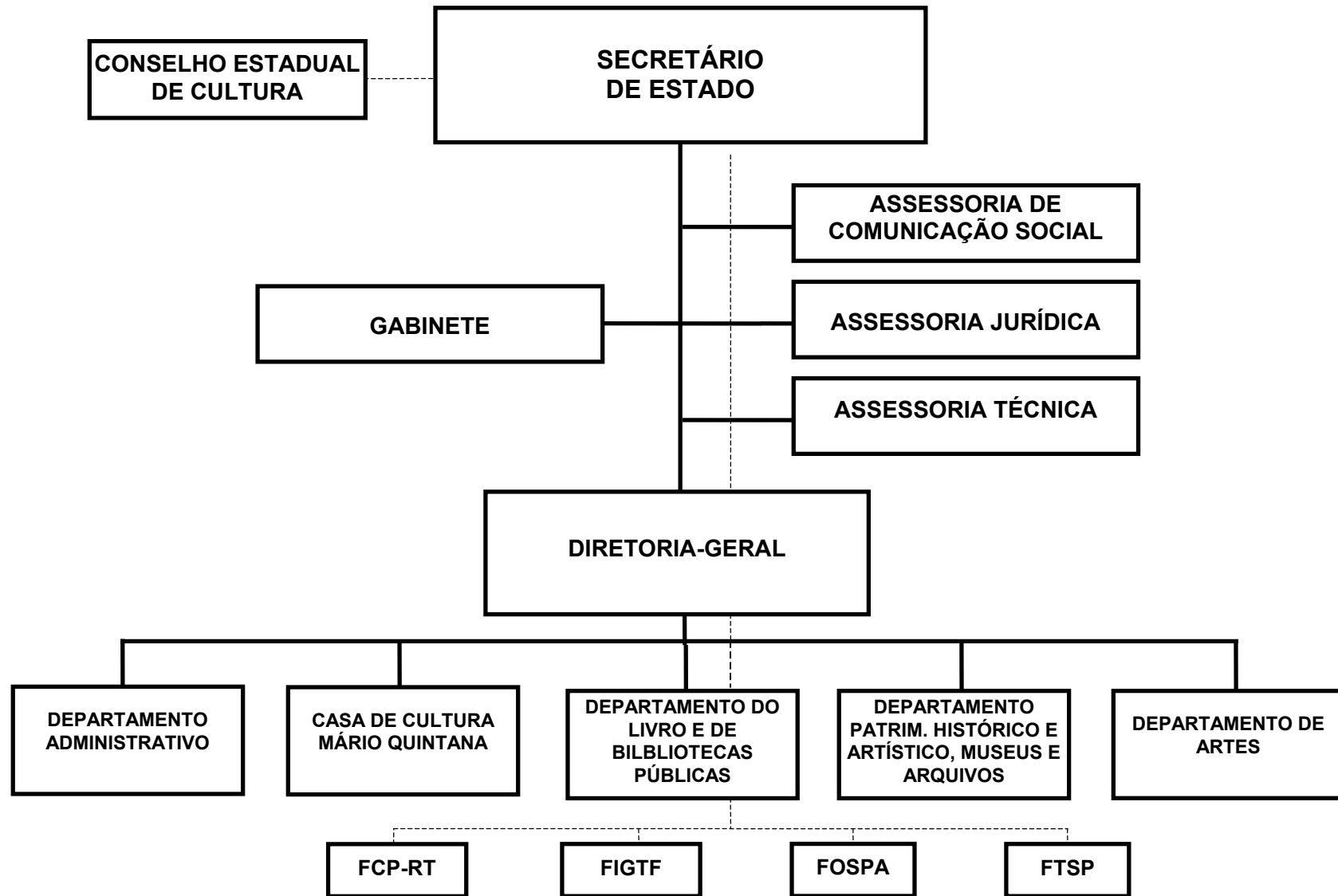

SECRETARIA DA CULTURA

BASE LEGAL

CONSTITUICAO ESTADUAL, DE 03 DE OUTUBRO DE 1989.
LEI NR. 9.117, DE 20 DE JULHO DE 1990.
LEI NR. 10.356, DE 10 DE JANEIRO DE 1995.
LEI NR. 10.729, DE 11 DE MARCO DE 1996.
LEI NR. 10.830, DE 24 DE JULHO DE 1996.
LEI NR. 10.943, DE 07 DE ABRIL DE 1997.
LEI NR. 11.706, DE 18 DE DEZEMBRO DE 2001.
DECRETO NR. 35.808, DE 31 DE JANEIRO DE 1995.
DECRETO NR. 36.501, DE 12 DE MARCO DE 1996.
DECRETO NR. 37.318, DE 24 DE MARCO DE 1997.
DECRETO NR. 41.550, DE 19 DE ABRIL DE 2002.

PRINCIPAIS ATRIBUICOES

- GARANTIR O PLENO E EFETIVO EXERCICIO DOS DIREITOS CULTURAIS E ASSEGURAR O ACESSO AS FONTES DA CULTURA EM NIVEIS NACIONAL E REGIONAL;
- APOIAR E INCENTIVAR A PRODUCAO, A VALORIZACAO E A DIFUSAO DAS MANIFESTACOES CULTURAIS;
- ZELAR PELAS CONDICOES E MEIOS NECESSARIOS A PROTECAO DO PATRIMONIO CULTURAL;
- PROMOVER E INCENTIVAR A PESQUISA TECNICO-CIENTIFICA CULTURAL;
- PROMOVER O DESENVOLVIMENTO DO PROCESSO CULTURAL NO PLANO TECNICO DIDATICO-PEDAGOGICO;
- PROMOVER E VIABILIZAR O INTER-RELACIONAMENTO DAS AREAS E PRODUCOES CULTURAIS COMO FORMA DE DINAMIZAR A ACAO CULTURAL;
- PROMOVER O INTERCAMBIO CULTURAL COM AS AREAS AFINS VISANDO A UM MAIOR RELACIONAMENTO DAS AREAS DA CULTURA;
- FORMULAR, COORDENAR E PROMOVER A POLITICA DO SETOR;
- NORMATIZAR E EXECUTAR ATIVIDADES CULTURAIS NO ESTADO;
- SUPERVISIONAR INSTITUICOES E FUNDACOES DA AREA CULTURAL;
- PROMOVER CULTURA DE FORMA SISTEMATICA E EM CONSONANCIA COM A POLITICA CULTURAL IMPLANTADA PARA O ESTADO, ATRAVES DAS INSTITUICOES CULTURAIS SUBORDINADAS, RESGUARDADAS SUAS ESPECIFICIDADES.

RELACAO DOS PROJETOS/ATIVIDADES

IMPLANTACAO DE PROJETOS DE EDUCACAO CULTURAL
PRESERVACAO DO ACERVO DOCUMENTAL DO INSTITUTO HISTORICO E GEOGRAFICO DO RS
CONSTRUCAO DO MEMORIAL LEONEL DE MOURA BRIZOLA
MONUMENTA PORTO ALEGRE
APOIO ADMINISTRATIVO
PUBLICIDADE
INFORMATIZACAO DOS MUSEUS
OBRAS DE INFRA-ESTRUTURA NO COMPLEXO CINEMATOGRAFICO DO RIO GRANDE DO SUL
IMPLANTACAO, REFORMA E MODERNIZACAO DE ESPACOS CULTURAIS
TERRAS FARROUPILHAS

MUSEU DE ARTE CONTEMPORANEA
REVITALIZACAO DO CAIS
CENTRO ESTADUAL DE RESTAURO
CENTRO CENOTECNICO DO ESTADO
RESTAURACAO DO CENTRO HISTORICO DE PIRATINI
AQUISICAO DE LIVROS NOVOS P/AS BIBLIOTECAS PUBLI- CAS
PORTAL DA CULTURA GAUCHA
ROMPENDO FRONTEIRAS
CULTURA FAZENDO ARTE
REGISTRO E MEMORIA CULTURAL
PRESERVACAO E RESTAURACAO DE PATRIMONIO E BENS CULTURAI
ATIVIDADES CULTURAI PARA A PRIMEIRA INFANCIA
IMPLANTACAO, REFORMAS E MODERNIZACAO DOS ESPACOS - CP
INFORMATIZACAO DOS MUSEUS - CP
CULTURA FAZENDO ARTE - CP
AQUISICAO DE LIVROS NOVOS PARA AS BIBLIOTECAS PUBLICAS - CP
FUNDO DE APOIO A CULTURA

ESPECIFICAÇÃO (FONTE RECURSO / MODALIDADE)	CATEGORIAS ECONÔMICAS E GRUPOS DE DESPESAS						TOTAL
	3-DESPESAS CORRENTES			4-DESPESAS DE CAPITAL			
	1-Pessoal e Encargos Sociais	2-Juros e Enc. da Dívida	3-Outras Desp. Correntes	4-Investimentos	5-Inversões Financeiras	6-Amortização da Dívida	
TESOURO	22.062.115		18.513.012	3.815.582	1.020.078	40.200	45.450.987
TESOURO-LIVRES	22.062.115		17.593.290	3.260.799	920.078	40.200	43.876.482
40 TRANSF. A MUNICIPIOS			2.636.556	123.459	920.078		3.680.093
50 TRANSF. INST. PRIV. S/FINS L			193.684				193.684
90 APLICACOES DIRETAS	22.062.115		14.763.050	3.137.340		40.200	40.002.705
TESOURO-CONTRAPARTIDA			850.000	554.783	100.000		1.504.783
40 TRANSF. A MUNICIPIOS					100.000		100.000
90 APLICACOES DIRETAS			850.000	554.783			1.404.783
TESOURO-VINCULADOS POR LEI			69.722				69.722
90 APLICACOES DIRETAS			69.722				69.722
PROPRIOS DA FUNDACAO			1.260.750	137.750			1.398.500
90 APLICACOES DIRETAS			1.260.750	137.750			1.398.500
CONVENIOS				1.583.893			1.583.893
90 APLICACOES DIRETAS				1.583.893			1.583.893
TOTAIS	22.062.115		19.773.762	5.537.225	1.020.078	40.200	48.433.380

ESPECIFICAÇÃO (FONTE RECURSO / MODALIDADE)	CATEGORIAS ECONÔMICAS E GRUPOS DE DESPESAS						TOTAL
	3-DESPESAS CORRENTES			4-DESPESAS DE CAPITAL			
	1-Pessoal e Encargos Sociais	2-Juros e Enc. da Dívida	3-Outras Desp. Correntes	4-Investimentos	5-Inversões Financeiras	6-Amortização da Dívida	
TESOURO	6.032.557		10.187.635	872.317	1.020.078		18.112.587
TESOURO-LIVRES	6.032.557		9.267.913	317.534	920.078		16.538.082
40 TRANSF. A MUNICIPIOS			2.636.556	123.459	920.078		3.680.093
50 TRANSF. INST. PRIV. S/FINS L			193.684				193.684
90 APLICACOES DIRETAS	6.032.557		6.437.673	194.075			12.664.305
TESOURO-CONTRAPARTIDA			850.000	554.783	100.000		1.504.783
40 TRANSF. A MUNICIPIOS					100.000		100.000
90 APLICACOES DIRETAS			850.000	554.783			1.404.783
TESOURO-VINCULADOS POR LEI			69.722				69.722
90 APLICACOES DIRETAS			69.722				69.722
CONVENIOS				1.483.893			1.483.893
90 APLICACOES DIRETAS				1.483.893			1.483.893
TOTAIS	6.032.557		10.187.635	2.356.210	1.020.078		19.596.480

R\$ 1,00

ESPECIFICAÇÃO (FUNTE RECURSO / MODALIDADE)	Classific. Funcional	CATEGORIAS ECONÔMICAS E GRUPOS DE DESPESAS					TOTAL
		3-DESPESAS CORRENTES			4-DESPESAS DE CAPITAL		
		1-Pessoal e Enc. Sociais	2-Juros e Enc. da Dívida	3-Outras Desp Correntes	4-Investim.	5-Inversões Financeiras	
(A) 0138 - PROGRAMA DE APOIO ADMINISTRATIVO 2120 - APOIO ADMINISTRATIVO	13.0392						
TESOURO-LIVRES		6.032.557		5.173.673	70.000		11.276.230
90 APLICACOES DIRETAS		6.032.557		5.173.673	70.000		11.276.230
CUSTEAR AS ACOES IMPRESCINDIVEIS AO PLENO FUNCIONAMENTO E OPERACIONALIZACAO DO COMPLEXO CULTURAL DO ESTADO, COMO TAMBEM AS DESPESAS RELATIVAS A MANUTENCAO DAS ATIVIDADES DA SEDAC.		6.032.557		5.173.673	70.000		11.276.230
TOTAL PROGRAMA		6.032.557		5.173.673	70.000		11.276.230
(F) 0146 - BIBLIOS MUSEUM 5446 - INFORMATIZACAO DOS MUSEUS	13.0392						
TESOURO-CONTRAPARTIDA					387.554		387.554
90 APLICACOES DIRETAS					84.596		84.596
CONVENIOS					84.596		84.596
90 APLICACOES DIRETAS					302.958		302.958
DISPONIBILIZAR AO PUBLICO O ACESSO DIGITALIZADO DOS ACERVOS MUSEO GRAFICOS E MUSEOLOGICOS DOS MUSEUS.					302.958		302.958
Quantidade: 25 Un.Medida: Percentagem Produto: Acervo museologico e museografico digitalizado							
6073 - AQUISICAO DE LIVROS NOVOS P/AS BIBLIOTECAS PUBLI- CAS	13.0392						
TESOURO-LIVRES				5.000		200.000	205.000
40 TRANSF. A MUNICIPIOS				5.000		200.000	205.000
90 APLICACOES DIRETAS				5.000		200.000	200.000
PROMOVER O ACESSO A CULTURA ATRAVES DE OBRAS SELECIONADAS E ATUALIZADAS PROMOVENDO A DEMOCRATIZACAO DA INFORMACAO.							5.000
Quantidade: 25 Un.Medida: Percentual Produto: Percentual de livros adquiridos e distribuidos							
7003 - INFORMATIZACAO DOS MUSEUS - CP	13.0392						
TESOURO-LIVRES				211.643	108.741		320.384
40 TRANSF. A MUNICIPIOS				211.643	108.741		320.384
INCENTIVAR OS MUNICIPIOS DA REGIAO CENTRO SUL E SUL A APRIMORAR E QUALIFICAR O ATENDIMENTO NOS MUSEUS.				211.643	108.741		320.384
Quantidade: Un.Medida: Produto: Acervo museologico e museografico digitalizado.							
7028 - AQUISICAO DE LIVROS NOVOS PARA AS BIBLIOTECAS PUBLICAS - CP	13.0392						
TESOURO-LIVRES						285.295	285.295
						285.295	285.295

R\$ 1,00

ESPECIFICAÇÃO (FUNTE RECURSO / MODALIDADE)	Classific. Funcional	CATEGORIAS ECONÔMICAS E GRUPOS DE DESPESAS						TOTAL
		3-DESPESAS CORRENTES			4-DESPESAS DE CAPITAL			
		1-Pessoal e Enc. Sociais	2-Juros e Enc. da Dívida	3-Outras Desp Correntes	4-Investim.	5-Inversões Financeiras	6-Amortização da Dívida	
40 TRANSF. A MUNICIPIOS ATUALIZAR E ADQUIRIR ACERVOS BIBLIOGRAFICOS PARA AS BIBLIOTECAS PUBLICAS DAS REGIOES CENTRAL, MEDIO ALTO URUGUAI, MISSOES, NOROESTE COLONIAL E VALE DO TAQUARI. Quantidade: Un.Medida: Produto: Percentual de livros adquiridos e distribuidos						285.295	285.295	
TOTAL PROGRAMA			216.643	496.295	485.295		1.198.233	
(F) 0147 - COMPLEXO CINEMATOGRAFICO DO RIO GRANDE DO SUL								
5447 - OBRAS DE INFRA-ESTRUTURA NO COMPLEXO CINEMATOGRAFICO DO RIO GRANDE DO SUL	13.0392							
TESOURO-LIVRES			15.000	10.000			25.000	
90 APLICACOES DIRETAS			15.000	10.000			25.000	
DAR CONTINUIDADE AS OBRAS E MANUTENCAO DO COMPLEXO CINEMATOGRAFICO DO RS, PARA SUPRIR UMA LACUNA IMPORTANTE NA CADEIA PRODUTIVA DO CINEMA GAUCHO VISANDO ALCANCAR UM NOVO PATAMAR TECNOLÓGICO E ORGANIZATIVO PARA A PRODUÇÃO DO AUDIOVISUAL. Quantidade: 25 Un.Medida: Percentagem Produto: OBRA FINALIZADA E EQUIPAMENTO ADQUIRIDO								
TOTAL PROGRAMA			15.000	10.000			25.000	
(F) 0148 - INTERIORIZACAO DA CULTURA								
5449 - IMPLANTACAO, REFORMA E MODERNIZACAO DE ESPACOS CULTURAI	13.0392							
TESOURO-LIVRES			10.000			300.000	310.000	
40 TRANSF. A MUNICIPIOS			10.000			300.000	310.000	
90 APLICACOES DIRETAS			10.000				10.000	
IMPLANTAR ESPACOS DE MULTIUSO PARA A REALIZACAO DE EVENTOS CULTURAI CRIANDO UM PERMANENTE INTERCAMBIO ENTRE A COMUNIDADE E A PRODUCAO ARTISTICA GAUCHA. Quantidade: 10 Un.Medida: Percentagem Produto: Espaco de multiuso disponibilizado								
7001 - IMPLANTACAO, REFORMAS E MODERNIZACAO DOS ESPACOS - CP	13.0392							
TESOURO-LIVRES			668.448	28.793			697.241	
40 TRANSF. A MUNICIPIOS			668.448	28.793			697.241	
50 TRANSF. INST.PRIV.S/FINS L			514.402	14.718			529.120	
90 APLICACOES DIRETAS			104.046				104.046	
IMPLANTAR, REFORMAR E MODERNIZAR ESPACOS CULTURAI QUE PERMITIRA O ACESSO A CULTURA PELA COMUNIDADE. Quantidade: Un.Medida: Produto: Espaco de multiuso disponibilizado.			50.000	14.075			64.075	
TOTAL PROGRAMA			678.448	28.793	300.000		1.007.241	

R\$ 1,00

ESPECIFICAÇÃO (FUNTE RECURSO / MODALIDADE)	Classific. Funcional	CATEGORIAS ECONÔMICAS E GRUPOS DE DESPESAS						TOTAL
		3-DESPESAS CORRENTES			4-DESPESAS DE CAPITAL			
		1-Pessoal e Enc. Sociais	2-Juros e Enc. da Dívida	3-Outras Desp Correntes	4-Investim.	5-Inversões Financeiras	6-Amortização da Dívida	
(F) 0149 - PRODUÇÃO E EXPANSÃO CULTURAL								
2567 - PUBLICIDADE	13.0392			400.000				400.000
TESOURO-LIVRES				400.000				400.000
90 APLICAÇÕES DIRETAS				400.000				400.000
DIVULGAR E PROMOVER AÇÕES CULTURAIS DA SECRETARIA DA CULTURA.								
5450 - TERRAS FARROUPILHAS	13.0392			110.000		100.000		210.000
TESOURO-LIVRES				10.000				10.000
90 APLICAÇÕES DIRETAS				10.000				10.000
TESOURO-CONTRAPARTIDA				100.000		100.000		200.000
40 TRANSF. A MUNICIPIOS						100.000		100.000
90 APLICAÇÕES DIRETAS				100.000				100.000
ELABORAR UM PLANO DE GESTÃO PATRIMONIAL CULTURAL E TURÍSTICO PARA AS TRÊS CAPITAIS FARROUPILHAS: ALEGRETE, CACAPAVA DO SUL E PIRATINI COM O APOIO DO MINISTÉRIO DA CULTURA E DA UNESCO.								
Quantidade: 25 Un.Medida: Porcentagem Produto: Estratégias de implementação cumpridas								
5494 - RESTAURAÇÃO DO CENTRO HISTÓRICO DE PIRATINI	13.0391			10.000				10.000
TESOURO-LIVRES				10.000				10.000
90 APLICAÇÕES DIRETAS				10.000				10.000
RESTAURAR PREDIOS ESTADUAIS TOMBADOS PELO IPHAE E QUE REPRESENTEM A HISTÓRIA E A IDENTIDADE CULTURAL DO POVO GAUCHO.								
Quantidade: Un.Medida: Produto: Predio restaurado								
6074 - PORTAL DA CULTURA GAUCHA	13.0392			5.000				5.000
TESOURO-LIVRES				5.000				5.000
90 APLICAÇÕES DIRETAS				5.000				5.000
DIVULGAR A CULTURA GAUCHA ATRAVÉS DA REALIZAÇÃO DE EVENTOS CULTURAIS E INFORMAÇÕES GERAIS SOBRE O RIO GRANDE DO SUL.								
Quantidade: 10 Un.Medida: Porcentagem Produto: Informação disponibilizada.								
6075 - ROMPENDO FRONTEIRAS	13.0392			110.000				110.000
TESOURO-LIVRES				110.000				110.000
90 APLICAÇÕES DIRETAS				110.000				110.000
EXECUTAR AÇÕES EM CONJUNTO COM OUTROS PAÍSES OU ESTADOS, PARA A INTEGRAÇÃO E O CONHECIMENTO DE CULTURAS DIFERENCIADAS.								

ESPECIFICAÇÃO (FUNTE RECURSO / MODALIDADE)	Classific. Funcional	CATEGORIAS ECONÔMICAS E GRUPOS DE DESPESAS						TOTAL
		3-DESPESAS CORRENTES			4-DESPESAS DE CAPITAL			
		1-Pessoal e Enc. Sociais	2-Juros e Enc. da Dívida	3-Outras Desp Correntes	4-Investim.	5-Inversões Financeiras	6-Amortização da Dívida	
Quantidade: 6 Un.Medida: Evento Produto: Evento realizado 6076 - CULTURA FAZENDO ARTE	13.0392			258.299		84.783	343.082	
TESOURO-LIVRES				220.000		84.783	304.783	
40 TRANSF. A MUNICIPIOS						84.783	84.783	
90 APLICACOES DIRETAS				220.000			220.000	
TESOURO-VINCULADOS POR LEI				38.299			38.299	
90 APLICACOES DIRETAS				38.299			38.299	
CONSCIENTIZAR A POPULACAO GAUCHA DA IMPORTANCIA DA CULTURA DIVER- SIFICADA DO RIO GRANDE DO SUL.								
Quantidade: 12 Un.Medida: Evento Produto: Evento realizado 6077 - REGISTRO E MEMORIA CULTURAL	13.0392							
TESOURO-CONTRAPARTIDA					1.421.122		1.421.122	
90 APLICACOES DIRETAS					320.187		320.187	
CONVENIOS					320.187		320.187	
90 APLICACOES DIRETAS					1.100.935		1.100.935	
APOIAR AS PESQUISAS, PROJETOS,DOCUMENTACAO HISTORICA, ACERVOS FO- TOGRAFICOS E BIBLIOGRAFICOS, ATIVIDADES CULTURAIS EM GERAL, ESPECIAL- MENTE PUBLICACOES DO ARQUIVO HISTORICO E PROGRAMA EDITORIAL DO INSTI- TUTO ESTADUAL DO LIVRO (IEL) E OUTRAS INSTITUIÇÕES CULTURAIS DA SECRE- TARIA DA CULTURA.					1.100.935		1.100.935	
Quantidade: 1000 Un.Medida: Pessoa Produto: OBRA PUBLICADA 7026 - CULTURA FAZENDO ARTE - CP	13.0392			2.004.149			2.004.149	
TESOURO-LIVRES				2.004.149			2.004.149	
40 TRANSF. A MUNICIPIOS				1.910.511			1.910.511	
50 TRANSF.INST.PRIV.S/FINS L				89.638			89.638	
90 APLICACOES DIRETAS				4.000			4.000	
PERMITIR QUE OS MUNICIPIOS DO LITORAL, MISSOES, ENCOSTA DA SERRA SERRA E PRODUÇÃO, DESENVOLVAM PROJETOS E PROGRAMAS PARA OS DIVERSOS SEGMENTOS DA CULTURA.								
Quantidade: Un.Medida: Produto: Evento realizado								
	TOTAL PROGRAMA			2.897.448	1.421.122	184.783	4.503.353	
(F) 0150 - REVITALIZACAO DO CAIS DO PORTO								
5452 - MUSEU DE ARTE CONTEMPORANEA	13.0392			10.000			10.000	
TESOURO-LIVRES				10.000			10.000	

R\$ 1,00

ESPECIFICAÇÃO (FUNTE RECURSO / MODALIDADE)	Classific. Funcional	CATEGORIAS ECONÔMICAS E GRUPOS DE DESPESAS						TOTAL
		3-DESPESAS CORRENTES			4-DESPESAS DE CAPITAL			
		1-Pessoal e Enc. Sociais	2-Juros e Enc. da Dívida	3-Outras Desp Correntes	4-Investim.	5-Inversões Financeiras	6-Amortização da Dívida	
90 APLICACOES DIRETAS TRANSFERIR O MUSEU DE ARTE CONTEMPORANEA/MAC PARA UM ESPACO ADE- QUADO PARA ABRIGAR AS CHAMADAS "INSTALACOES DE OBRAS CONTEMPORANEAS"				10.000				10.000
Quantidade: 25 Un.Medida: Porcentagem Produto: Adaptacao fisica realizada								
5453 - REVITALIZACAO DO CAIS	13.0392							
TESOURO-LIVRES				10.000	70.000			80.000
90 APLICACOES DIRETAS				10.000				10.000
TESOURO-CONTRAPARTIDA					70.000			70.000
90 APLICACOES DIRETAS					70.000			70.000
REVITALIZAR O CENTRO HISTORICO DE PORTO ALEGRE COM IMPLANTACAO DE ATIVIDADES CULTURAIS, TURISTICAS E COMERCIAIS NO CAIS DO PORTO, CON- TRIBUINDO PARA O RESGATE E A RENOVACAO URBANA DE PRIVILEGIADA AREA DO MUNICIPIO DE PORTO ALEGRE.								
Quantidade: 25 Un.Medida: Porcentagem Produto: Obra realizada e adaptacao concluida.								
TOTAL PROGRAMA				20.000	70.000			90.000
(F) 0151 - RS PATRIMONIO CULTURAL								
1655 - IMPLANTACAO DE PROJETOS DE EDUCACAO CULTURAL	13.0392							
TESOURO-LIVRES				70.000				70.000
90 APLICACOES DIRETAS				70.000				70.000
IMPLANTAR PROJETOS DE EDUCACAO CULTURAL NAS ESCOLAS E PARQUES MUNICIPAIS, ESTABELECENDO PARCERIAS COM O SETOR PRIVADO.				70.000				70.000
Quantidade: Un.Medida: Produto: PROJETO IMPLANTADO								
1656 - PRESERVACAO DO ACERVO DOCUMENTAL DO INSTITUTO HISTORICO E GEOGRAFICO DO RS	13.0391							
TESOURO-LIVRES				50.000				50.000
90 APLICACOES DIRETAS				50.000				50.000
ORGANIZAR O ACERVO HISTORICO DOCUMENTAL DO INSTITUTO HISTORICO E GEOGRAFICO DO RIO GRANDE DO SUL PARA DISPONIBILIZA-LO AS UNIVERSIDA- DES, PESQUISADORES E AO PUBLICO EM GERAL.				50.000				50.000
Quantidade: Un.Medida: Produto: ACERVO PRESERVADO								
1657 - CONSTRUCAO DO MEMORIAL LEONEL DE MOURA BRIZOLA	13.0391							
TESOURO-LIVRES					100.000			100.000
90 APLICACOES DIRETAS					100.000			100.000
CONSTRUIR UM MEMORIAL DENOMINADO LEONEL DE MOURA BRIZOLA (DECRE- TO 43.251/2004).					100.000			100.000

R\$ 1,00

ESPECIFICAÇÃO (FUNTE RECURSO / MODALIDADE)	Classific. Funcional	CATEGORIAS ECONÔMICAS E GRUPOS DE DESPESAS						TOTAL
		3-DESPESAS CORRENTES			4-DESPESAS DE CAPITAL			
		1-Pessoal e Enc. Sociais	2-Juros e Enc. da Dívida	3-Outras Desp. Correntes	4-Investim.	5-Inversões Financeiras	6-Amortização da Dívida	
Quantidade: Un.Medida: Produto: MEMORIAL CONSTRUIDO 2119 - MONUMENTA PORTO ALEGRE	13.0392			750.000	160.000		910.000	
TESOURO-CONTRAPARTIDA				750.000	80.000		830.000	
90 APLICACOES DIRETAS				750.000	80.000		830.000	
CONVENIOS					80.000		80.000	
90 APLICACOES DIRETAS					80.000		80.000	
CONJUGAR ESFORÇOS DOS PARTICIPES, VISANDO A EXECUCAO DE OBRAS DE RESTAURACAO EM PREDIOS HISTÓRICOS DE PROPRIEDADE DO ESTADO EM PARCERIA COM O MINISTERIO DA CULTURA E BANCO INTERAMERICANO DE DESENVOLVIMENTO								
Quantidade: 50 Un.Medida: Percentagem Produto: Predio restaurado 5454 - CENTRO ESTADUAL DE RESTAURO	13.0392			5.000			5.000	
TESOURO-LIVRES				5.000			5.000	
90 APLICACOES DIRETAS				5.000			5.000	
RACIONALIZAR E OTIMIZAR AS ACOES DE PRESERVACAO E CONSERVACAO DE BENS CULTURAIS,BEM COMO CAPACITAR RECURSOS HUMANOS PARA INTEGRAR O CENTRO ESTADUAL DE RESTAURO.								
Quantidade: 1 Un.Medida: Unidade Produto: Centro de restauro implantado. 5455 - CENTRO CENOTECNICO DO ESTADO	13.0392			5.000			5.000	
TESOURO-LIVRES				5.000			5.000	
90 APLICACOES DIRETAS				5.000			5.000	
IMPLANTAR ESCOLA TECNICA DE TEATRO E UM CENTRO DE DESENVOLVIMENTO DA DANCA VISANDO A PESQUISA, CONSTRUCAO, PRODUCAO E DESENVOLVIMENTO DE ESPETACULOS CENICOS NO ESTADO, BEM COMO CONTRIBUIR PARA A FORMACAO E O APRIMORAMENTO DOS PROFESSORIAS DAS ARTES CENICAS.								
Quantidade: 25 Un.Medida: Percentagem Produto: Centro cenotecnico modernizado 6080 - PRESERVACAO E RESTAURACAO DE PATRIMONIO E BENS CULTURAIS	13.0392			60.000		50.000	110.000	
TESOURO-LIVRES				60.000		50.000	110.000	
40 TRANSF. A MUNICIPIOS						50.000	50.000	
90 APLICACOES DIRETAS				60.000			60.000	
REFORCAR OS PLANOS E AS POLITICAS DE PRESERVACAO E RESTAURACAO DOS BENS CULTURAIS DO ESTADO, COM ATENCAO ESPECIAL AS CIDADES E MONUMENTOS RECONHECIDOS POR LEI COMO PATRIMONIO CULTURAL DO ESTADO OU TOMBADAS PELO IPHAE.								
Quantidade: 25 Un.Medida: Percentagem Produto: Bens tombados preservados.								
TOTAL PROGRAMA				940.000	260.000	50.000	1.250.000	

ESPECIFICAÇÃO (FONTE RECURSO / MODALIDADE)	Classific. Funcional	CATEGORIAS ECONÔMICAS E GRUPOS DE DESPESAS						TOTAL
		3-DESPESAS CORRENTES			4-DESPESAS DE CAPITAL			
		1-Pessoal e Enc. Sociais	2-Juros e Enc. da Dívida	3-Outras Desp Correntes	4-Investim.	5-Inversões Financeiras	6-Amortização da Dívida	
(F) 0246 - PRIMEIRA INFANCIA MELHOR 6295 - ATIVIDADES CULTURAIS PARA A PRIMEIRA INFANCIA	13.0392			5.000				5.000
TESOURO-LIVRES				5.000				5.000
90 APLICACOES DIRETAS				5.000				5.000
PROPORCIONAR O DESENVOLVIMENTO INTEGRAL DA CRIANCA, ATRAVES DA RE- ALIZACAO DE ATIVIDADES CULTURAIS.								
Quantidade: 25 Un.Medida: Percentual Produto: Atividades culturais								
TOTAL PROGRAMA				5.000				5.000
TOTAL ORGAO		6.032.557		9.946.212	2.356.210	1.020.078		19.355.057

R\$ 1,00

ESPECIFICAÇÃO (FONTE RECURSO / MODALIDADE)	Classific. Funcional	CATEGORIAS ECONÔMICAS E GRUPOS DE DESPESAS						TOTAL
		3-DESPESAS CORRENTES			4-DESPESAS DE CAPITAL			
		1-Pessoal e Enc. Sociais	2-Juros e Enc. da Dívida	3-Outras Desp Correntes	4-Investim.	5-Inversões Financeiras	6-Amortização da Dívida	
(F) 0149 - PRODUÇÃO E EXPANSÃO CULTURAL 9074 - FUNDO DE APOIO A CULTURA	13.0392			241.423				241.423
TESOURO-LIVRES				210.000				210.000
90 APLICAÇÕES DIRETAS				210.000				210.000
TESOURO-VINCULADOS POR LEI				31.423				31.423
90 APLICAÇÕES DIRETAS				31.423				31.423
PROPICIAR O FINANCIAMENTO A PROJETOS CULTURAIS DE INICIATIVA DE PESSOAS FÍSICAS, PESSOAS JURÍDICAS DE DIREITO PÚBLICO OU PRIVADO, DES- TINADOS A FOMENTAR A PRODUÇÃO ARTÍSTICO-CULTURAL DO ESTADO.								
	TOTAL PROGRAMA			241.423				241.423
	TOTAL ORGÃO			241.423				241.423

FUNDAÇÃO ORQUESTRA SINFÔNICA DE PORTO ALEGRE

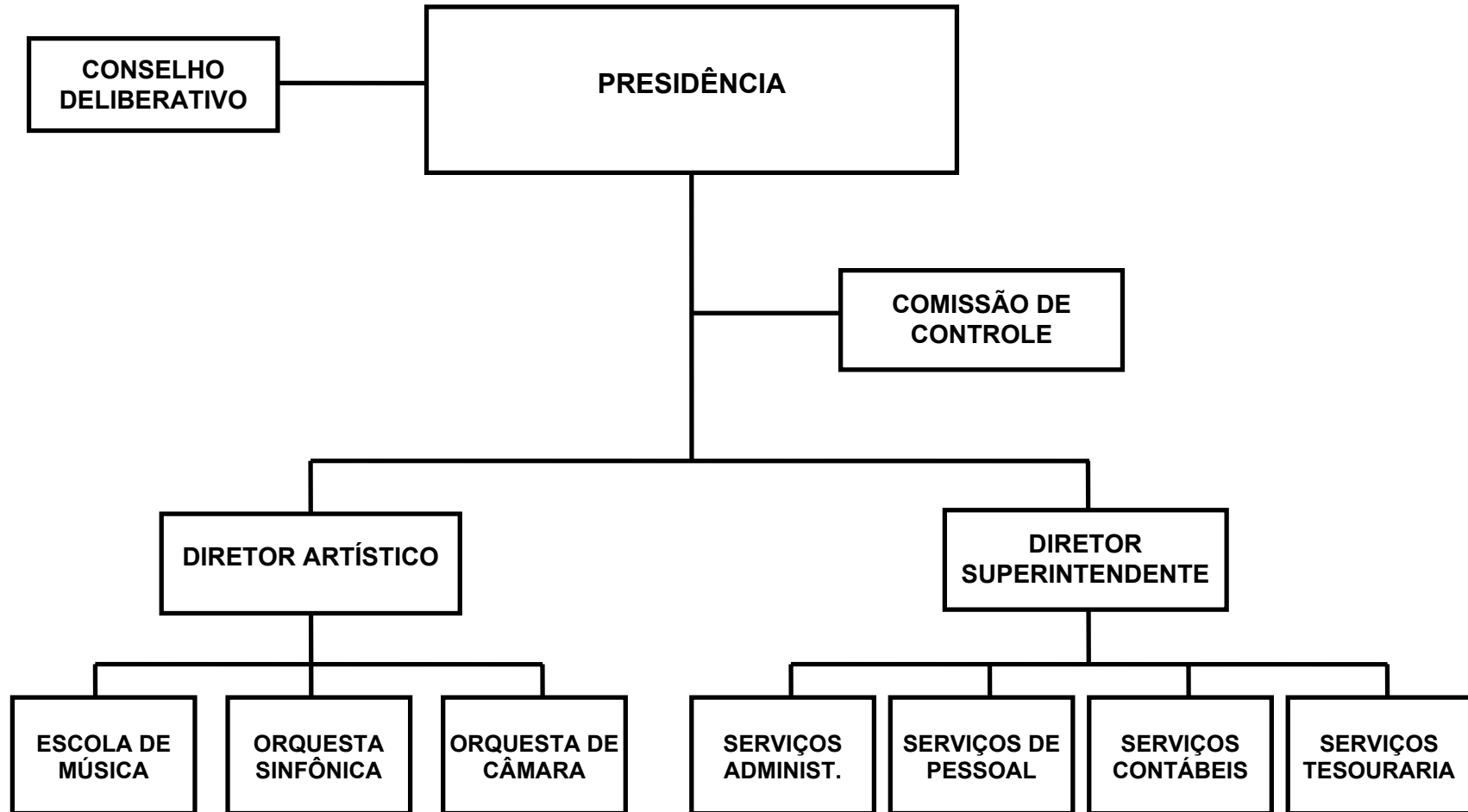

FUNDAÇÃO ORQUESTRA SINFÔNICA DE PORTO ALEGRE - FOSPA

BASE LEGAL

LEI NR. 4.837, DE 02 DE DEZEMBRO DE 1964.
LEI NR. 7.235, DE 20 DE DEZEMBRO DE 1978.
DECRETO NR. 17.173, DE 22 DE JANEIRO DE 1965.
DECRETO NR. 20.421, DE 07 DE AGOSTO DE 1970.
DECRETO NR. 20.893, DE 08 DE JANEIRO DE 1971.
DECRETO NR. 30.354, DE 07 DE OUTUBRO DE 1981.
DECRETO NR. 35.808, DE 31 DE JANEIRO DE 1995.

PRINCIPAIS ATRIBUIÇÕES

- PROMOVER CONCERTOS DESTINADOS AO PÚBLICO EM GERAL, NA CAPITAL E NO INTERIOR DO ESTADO;
- MANTER UMA ESCOLA PARA A FORMAÇÃO DE MÚSICOS PROFISSIONAIS;
- APRESENTAR TEMPORADAS OFICIAIS DE CONCERTOS DESTINADOS AOS SÓCIOS ESTUDANTES UNIVERSITÁRIOS, IDOSOS E DEMAIS PÚBLICO;
- CONCORRER PARA O APERFEIÇOAMENTO CULTURAL DA JUVENTUDE ESCOLAR, ATRAVÉS DE CONCERTOS ESPECIAIS E ATIVIDADES CORRELATAS;
- MANTER UMA ORQUESTRA SINFÔNICA, COM RESPECTIVO CORAL;
- REALIZAÇÃO DE CONCERTOS PARA A JUVENTUDE, COM CARÁTER EDUCATIVO, POPULARIZANDO O ACESSO À MÚSICA ERUDITA A TODAS AS CAMADAS DA POPULAÇÃO;
- REALIZAÇÃO DE ÓPERAS.

RELAÇÃO DOS PROJETOS/ATIVIDADES

TEATRO NOVO
PROJETO OSPA DE EDUCAÇÃO MUSICAL APLICADA - P.O.E.M.A
OUVIRAVIDA
APOIO ADMINISTRATIVO - FOSPA
APRESENTAÇÃO ARTÍSTICA E CULTURAL
MANUTENÇÃO DOS CONCERTOS
CONTRIBUIÇÃO AO IPE PARA DESPESAS MÉDICAS

ESPECIFICAÇÃO (FONTE RECURSO / MODALIDADE)	CATEGORIAS ECONÔMICAS E GRUPOS DE DESPESAS						TOTAL
	3-DESPESAS CORRENTES			4-DESPESAS DE CAPITAL			
	1-Pessoal e Encargos Sociais	2-Juros e Enc. da Dívida	3-Outras Desp. Correntes	4-Investimentos	5-Inversões Financeiras	6-Amortização da Dívida	
TESOURO	4.748.810		1.771.936	7.000		3.000	6.530.746
TESOURO-LIVRES	4.748.810		1.771.936	7.000		3.000	6.530.746
90 APLICACOES DIRETAS	4.748.810		1.771.936	7.000		3.000	6.530.746
PROPRIOS DA FUNDACAO			395.000	5.000			400.000
90 APLICACOES DIRETAS			395.000	5.000			400.000
CONVENIOS				100.000			100.000
90 APLICACOES DIRETAS				100.000			100.000
TOTAIS	4.748.810		2.166.936	112.000		3.000	7.030.746

ESPECIFICAÇÃO (FUNTE RECURSO / MODALIDADE)	Classific. Funcional	CATEGORIAS ECONÔMICAS E GRUPOS DE DESPESAS						TOTAL
		3-DESPESAS CORRENTES			4-DESPESAS DE CAPITAL			
		1-Pessoal e Enc. Sociais	2-Juros e Enc. da Dívida	3-Outras Desp Correntes	4-Investim.	5-Inversões Financeiras	6-Amortização da Dívida	
(F) 0084 - CONCERTOS SINFONICOS								
3146 - PROJETO OSPA DE EDUCACAO MUSICAL APLICADA - P.O.E.M.A	13.0392			2.000				2.000
TESOURO-LIVRES				2.000				2.000
90 APLICACOES DIRETAS				2.000				2.000
DISSEMINAR A MUSICA ERUDITA ENTRE ESTUDANTES, PREPARANDO NOVAS PLATEIAS. O PROJETO DIVIDE-SE EM TRES SEGMENTOS: VIVENCIA MUSICAL, PROGRAMA E FORMACAO E RECURSOS DIDATICOS.								
Quantidade: Un.Medida:								
Produto: Formacao de jovens								
3499 - OUVIRAVIDA	13.0392			2.000				2.000
TESOURO-LIVRES				2.000				2.000
90 APLICACOES DIRETAS				2.000				2.000
PROMOVER AULAS DE MUSICA PARA CRIANCAS E JOVENS DE 07 A 18 ANOS NAS VILAS.								
Quantidade: 50 Un.Medida: Unidade								
Produto: Apresentacao realizada								
4409 - APRESENTACAO ARTISTICA E CULTURAL	13.0392	4.126.810		468.000				4.594.810
TESOURO-LIVRES		4.126.810		318.000				4.444.810
90 APLICACOES DIRETAS		4.126.810		318.000				4.444.810
PROPRIOS DA FUNDACAO				150.000				150.000
90 APLICACOES DIRETAS				150.000				150.000
REALIZAR CONCERTOS OFICIAIS NO TEATRO DA OSPA, CONCERTOS P/ JUVENTUDE, CONCERTOS DIDATICOS, CORTINA LIRICA, CONCERTOS NO INTERIOR DO ESTADO.								
Quantidade: 3000 Un.Medida: Pessoa								
Produto: Apresentacao da orquestra								
4410 - MANUTENCAO DOS CONCERTOS	13.0392			1.635.936	105.000			1.740.936
TESOURO-LIVRES				1.390.936	5.000			1.395.936
90 APLICACOES DIRETAS				1.390.936	5.000			1.395.936
PROPRIOS DA FUNDACAO				245.000				245.000
90 APLICACOES DIRETAS				245.000				245.000
CONVENIOS					100.000			100.000
90 APLICACOES DIRETAS					100.000			100.000
POSSIBILITAR TODAS AS CONDICOES NECESSARIAS A ORQUESTRA, COMO TRANSPORTES, COPIAS, PARTITURAS, ESTRUTURA ADQUADA PARA APRESENTACOES E OUTROS.								
Quantidade: 1 Un.Medida: Orquestra								
Produto: Orquestra mantida								
TOTAL PROGRAMA		4.126.810		2.107.936	105.000			6.339.746

ESPECIFICAÇÃO (FONTE RECURSO / MODALIDADE)	Classific. Funcional	CATEGORIAS ECONÔMICAS E GRUPOS DE DESPESAS					TOTAL
		3-DESPESAS CORRENTES			4-DESPESAS DE CAPITAL		
		1-Pessoal e Enc. Sociais	2-Juros e Enc. da Dívida	3-Outras Desp. Correntes	4-Investim.	5-Inversões Financeiras	
(F) 0085 - CONSTRUÇÃO DO TEATRO 3117 - TEATRO NOVO	13.0391						
TESOURO-LIVRES					7.000		7.000
90 APLICACOES DIRETAS					2.000		2.000
PROPRIOS DA FUNDACAO					2.000		2.000
90 APLICACOES DIRETAS					5.000		5.000
CONSTRUIR NOVO TEATRO, INCORPORANDO A ORQUESTRA, A ADMINISTRACAO E A ESCOLA DE MUSICA EM UM SO LOCAL, PROPICIANDO MELHORES CONDICOOES DE TRABALHO E ECONOMICIDADE.					5.000		5.000
Quantidade: 1 Un.Medida: Obra Produto: Teatro construido							
TOTAL PROGRAMA					7.000		7.000
(O) 0091 - ASSISTENCIA MEDICA E HOSPITALAR 4480 - CONTRIBUICAO AO IPE PARA DESPESAS MEDICAS	13.0846						
TESOURO-LIVRES		120.000					120.000
90 APLICACOES DIRETAS		120.000					120.000
DESTINAR RECURSOS AO IPE PARA CUSTEIO DOS SERVICOS DE ASSISTENCIA MEDICA AOS SERVIDORES.		120.000					120.000
TOTAL PROGRAMA		120.000					120.000
(G) 0141 - APOIO ADMINISTRATIVO - FUNDACOES E AUTARQUIAS 4062 - APOIO ADMINISTRATIVO - FOSPA	13.0392						
TESOURO-LIVRES		502.000		59.000			564.000
90 APLICACOES DIRETAS		502.000		59.000			564.000
APOIAR ADMINISTRATIVAMENTE AS DIVERSAS ATIVIDADES CONCENTRANDO OS RECURSOS E MEIOS PARA ATINGIR OS OBJETIVOS DA FUNDACAO.		502.000		59.000			564.000
Quantidade: 1 Un.Medida: Unidade Produto: Apoio prestado.							
TOTAL PROGRAMA		502.000		59.000			564.000
TOTAL ORGAO		4.748.810		2.166.936	112.000		7.030.746

FUNDAÇÃO INSTITUTO GAÚCHO DE TRADIÇÃO E FOLCLORE

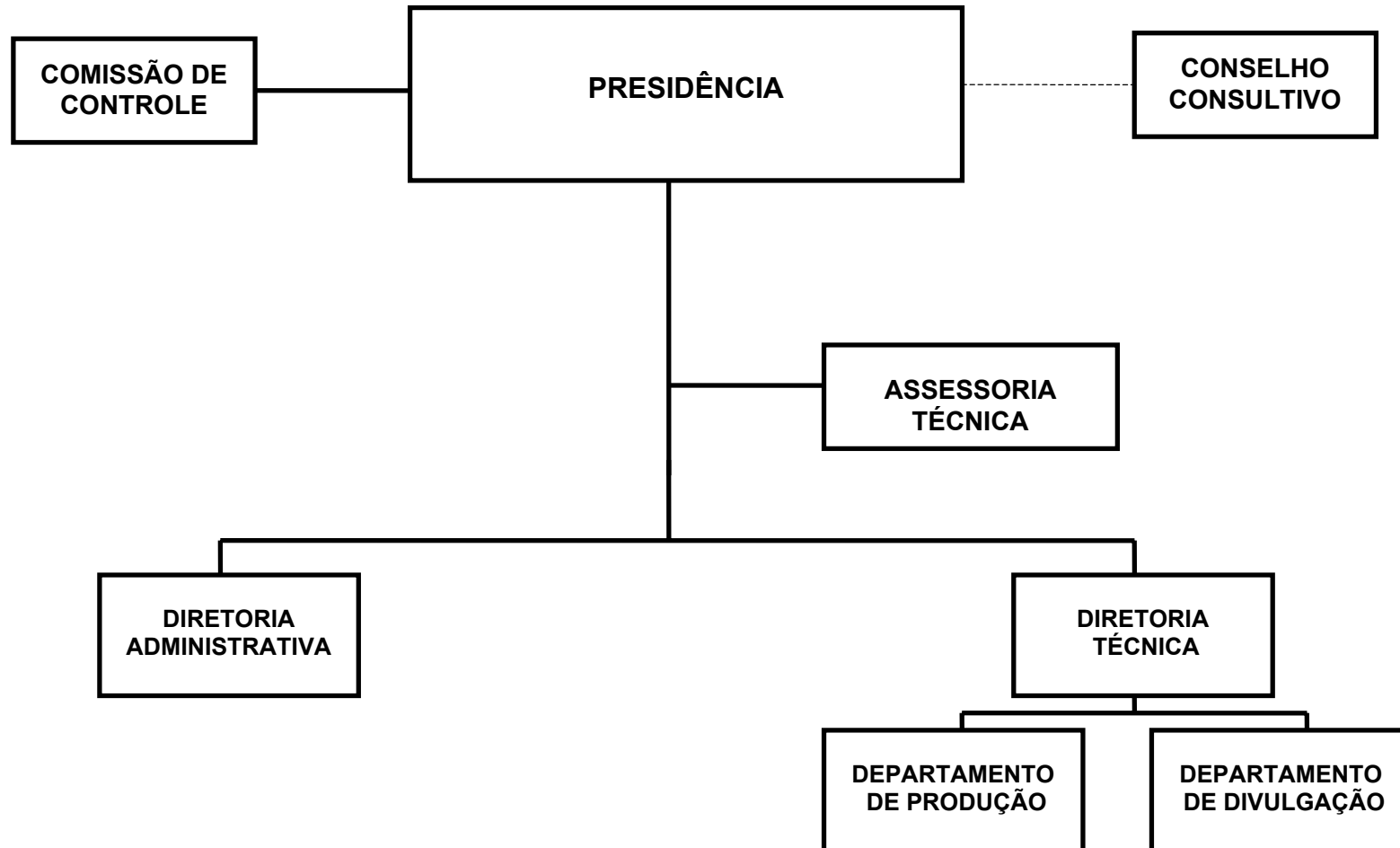

BASE LEGAL

LEI NR. 6.736, DE 19 DE SETEMBRO DE 1974.
LEI NR. 8.134, DE 16 DE ABRIL DE 1986.
LEI NR. 8.648, DE 07 DE JUNHO DE 1988.
LEI NR. 8.715, DE 11 DE OUTUBRO DE 1988.
DECRETO NR. 23.613, DE 27 DE DEZEMBRO DE 1974.
DECRETO NR. 29.776, DE 28 DE AGOSTO DE 1980.
DECRETO NR. 33.224, DE 22 DE JUNHO DE 1989.
DECRETO NR. 35.808, DE 31 DE JANEIRO DE 1995.

PRINCIPAIS ATRIBUIÇÕES

- PROMOVER ESTUDOS, PESQUISAS E DIVULGAÇÃO DA CULTURA GAUCHESCA E DOS VALORES QUE LHE SÃO INERENTES, ESPECIALMENTE NO QUE CONCERNE AO FOLCLORE, TRADIÇÃO, ARTE, HISTÓRIA, CIVISMO E SOCIOLOGIA;
- PROMOVER SIMPÓSIOS E INTERCÂMBIO CULTURAL EM ÓRGÃOS DE ATIVIDADES AFINS;
- MINISTRAR CURSOS PERIÓDICOS SOBRE OS OBJETIVOS ESPECÍFICOS DE SUA ATUAÇÃO;
- PRESTIGIAR E PROPORCIONAR MEIOS AO MOVIMENTO TRADICIONALISTA GAUCHO A FIM DE QUE ESTE POSSA MELHOR REALIZAR SEUS OBJETIVOS;
- CREDENCIAR GRUPOS OU PESSOAS CAPAZES DE REPRESENTAR O ESTADO EM ASSUNTOS PERTINENTES A CULTURA REGIONAL TÍPICA;
- PRESTAR SERVIÇOS ESPECIALIZADOS;
- REALIZAR PROGRAMAÇÕES DE CULTURA POPULAR, ESPECIALMENTE NA ÁREA ESTUDANTIL;
- COLABORAR COM A COMUNIDADE NA SOLUÇÃO DE PROBLEMAS RELACIONADOS COM SUAS ATIVIDADES E NA CONSULTA DE CULTURA ESPECÍFICA;
- ZELAR PELA FIDELIDADE DAS MANIFESTAÇÕES DA CULTURA GAUCHESCA;
- COLABORAR, COM ÊNFASE E PROFUNDIDADE, NA VALORIZAÇÃO DO HOMEM DO CAMPO, EM TODAS AS SUAS ATIVIDADES AGRÍCOLAS E CAMPEIRAS;
- PROPUGNAR, COM A ESTRITA COLABORAÇÃO DOS MOVIMENTOS DE TRADIÇÃO GAUCHA E CENTROS DE TRADIÇÃO GAUCHA DE TODO O ESTADO E DO PAÍS, NA ELABORAÇÃO DE PROGRAMAS ESPECÍFICOS QUE VISEM A EFETIVA FIXAÇÃO DO HOMEM NA ÁREA RURAL;
- CENTRALIZAR ESFORÇOS EM QUE OS VALORES CULTURAIS DO FOLCLORE, TRADIÇÃO, ARTE, HISTÓRIA E CIVISMO GAUCHOS SEJAM CULTUADOS COM PARÂMETROS QUE CONSOLIDEM SEMPRE A PAZ E A JUSTIÇA SOCIAL;
- ORGANIZAR E ORIENTAR AS FESTIVIDADES DA SEMANA FARROUPILHA.

RELAÇÃO DOS PROJETOS/ATIVIDADES

GRAVAÇÃO DE CDS
PESQUISA E PRESERVAÇÃO DO ACERVO
PORTAL DA TRADIÇÃO E DO FOLCLORE
CONTRIBUIÇÃO AO IPE PARA DESPESAS MÉDICAS
MÚSICA NO GALPÃO
POESIA ORAL IMPROVISADA (TROVAS E PAJADAS)
ARTESANATO DE GALPÃO
DANÇAS GAUCHAS

MOSTRA GAUCHA DE MUSICA INSTRUMENTAL
ARTES PLASTICAS NO GALPAO
TEATRO NO GALPAO
LITERATURA NO GALPAO
PUBLICACOES
APOIO ADMINISTRATIVO - FIGTF

ESPECIFICAÇÃO (FONTE RECURSO / MODALIDADE)	CATEGORIAS ECONÔMICAS E GRUPOS DE DESPESAS						TOTAL
	3-DESPESAS CORRENTES			4-DESPESAS DE CAPITAL			
	1-Pessoal e Encargos Sociais	2-Juros e Enc. da Dívida	3-Outras Desp. Correntes	4-Investimentos	5-Inversões Financeiras	6-Amortização da Dívida	
TESOURO	798.762		616.248	50.000			1.465.010
TESOURO-LIVRES	798.762		616.248	50.000			1.465.010
90 APLICACOES DIRETAS	798.762		616.248	50.000			1.465.010
PROPRIOS DA FUNDACAO			10.000				10.000
90 APLICACOES DIRETAS			10.000				10.000
TOTAIS	798.762		626.248	50.000			1.475.010

ESPECIFICAÇÃO (FUNTE RECURSO / MODALIDADE)	Classific. Funcional	CATEGORIAS ECONÔMICAS E GRUPOS DE DESPESAS						TOTAL
		3-DESPESAS CORRENTES			4-DESPESAS DE CAPITAL			
		1-Pessoal e Enc. Sociais	2-Juros e Enc. da Dívida	3-Outras Desp Correntes	4-Investim.	5-Inversões Financeiras	6-Amortização da Dívida	
(F) 0081 - ARTE DE GALPAO 4398 - MUSICA NO GALPAO TESOURO-LIVRES 90 APLICACOES DIRETAS ESPETACULOS MUSICAIS COM NOMES RECONHECIDOS DO CENARIO GAUCHO, ASSIM COMO A ABERTURA DE ESPACOS PARA O SURGIMENTO DE NOVOS TALENTOS. Quantidade: 10 Un.Medida: Espetaculo Produto: Espetaculo musical	13.0392			71.248			71.248	71.248
4399 - POESIA ORAL MPROVISADA (TROVAS E PAJADAS) TESOURO-LIVRES 90 APLICACOES DIRETAS REALIZAR AS COMEMORACOES RELATIVAS AO DIA DO PAJADOR, INSTITUIDO PELA LEI N. 11.767, DE 16 DE OUTUBRO DE 2001, E AS COMEMORACOES REFE- RENTES AO DIA DO POETA REPENTISTA GAUCHO, INSTITUIDO PELA LEI N.8.814, DE 10 DE JANEIRO DE 1989. Quantidade: 2 Un.Medida: Unidade Produto: Espetaculo de improvisacao de poesia	13.0392			18.000			18.000	18.000
4400 - ARTESANATO DE GALPAO TESOURO-LIVRES 90 APLICACOES DIRETAS DESENVOLVER MOSTRAS DE ARTESANATO BUSCANDO RESGATAR ATIVIDADES DE ARTESANATO VINCLADAS COM A CULTURA GAUCHA, TAIS COMO: GUASQUEIROS, RENDEIRAS, BOMBACHEIRAS, BORDADEIRAS, ETC. Quantidade: 3 Un.Medida: Unidade Produto: Oficinas e exposicoes	13.0392			7.000			7.000	7.000
4401 - DANCAS GAUCHAS TESOURO-LIVRES 90 APLICACOES DIRETAS REALIZAR O CAMPEONATO ESTADUAL DE DANCAS DE PROJECAO FOLCLORICA. Quantidade: 1 Un.Medida: Evento Produto: Campeonato de dancas realizado	13.0392			36.000			36.000	36.000
4402 - MOSTRA GAUCHA DE MUSICA INSTRUMENTAL TESOURO-LIVRES 90 APLICACOES DIRETAS REALIZAR MOSTRA ITINERANTE DE MUSICA INSTRUMENTAL VOLTADA A TEMATICA GAUCHA. Quantidade: 1 Un.Medida: Unidade Produto: Espetaculo	13.0392			36.000			36.000	36.000

ESPECIFICAÇÃO (FUNTE RECURSO / MODALIDADE)	Classific. Funcional	CATEGORIAS ECONÔMICAS E GRUPOS DE DESPESAS						TOTAL
		3-DESPESAS CORRENTES			4-DESPESAS DE CAPITAL			
		1-Pessoal e Enc. Sociais	2-Juros e Enc. da Dívida	3-Outras Desp Correntes	4-Investim.	5-Inversões Financeiras	6-Amortização da Dívida	
4403 - ARTES PLASTICAS NO GALPAO	13.0392			11.000				11.000
TESOURO-LIVRES				11.000				11.000
90 APLICACOES DIRETAS				11.000				11.000
REALIZAR EXPOSICOES E OFICINAS DE ARTES PLASTICAS LIGADAS A CULTURA GAUCHA.								
Quantidade: 2 Un.Medida: Unidade Produto: Exposicao e/ou oficinas								
4404 - TEATRO NO GALPAO	13.0392			13.000				13.000
TESOURO-LIVRES				13.000				13.000
90 APLICACOES DIRETAS				13.000				13.000
REALIZAR MONTAGEM DE PECAS TEATRAIS COM TEMATICA REGIONAL GAUCHA.								
Quantidade: 5 Un.Medida: Unidade Produto: Espetaculo de teatro								
4405 - LITERATURA NO GALPAO	13.0392			6.000				6.000
TESOURO-LIVRES				6.000				6.000
90 APLICACOES DIRETAS				6.000				6.000
REALIZAR O LANCAMENTO DE LIVROS E PALESTRAS COM AUTORES GAUCHOS.								
Quantidade: 2 Un.Medida: Unidade Produto: Lancamento/palestra								
	TOTAL PROGRAMA			198.248				198.248
(F) 0082 - PROMOVENDO RAIZES								
3113 - GRAVACAO DE CDS	13.0392				20.000			20.000
TESOURO-LIVRES					20.000			20.000
90 APLICACOES DIRETAS					20.000			20.000
REALIZAR GRAVACAO DE CDS TEMATICOS E DE RESGATE DE ARTISTAS IMPORTATNTES DO CENARIO MUSICAL REGIONALISTA.								
Quantidade: 2 Un.Medida: Cd Produto: Cd gravado								
	TOTAL PROGRAMA				20.000			20.000
(F) 0083 - REVIRANDO O BAU								
3115 - PESQUISA E PRESERVACAO DO ACERVO	13.0392			84.000	5.000			89.000
TESOURO-LIVRES				84.000	5.000			89.000
90 APLICACOES DIRETAS				84.000	5.000			89.000

ESPECIFICAÇÃO (FUNTE RECURSO / MODALIDADE)	Classific. Funcional	CATEGORIAS ECONÔMICAS E GRUPOS DE DESPESAS						TOTAL
		3-DESPESAS CORRENTES			4-DESPESAS DE CAPITAL			
		1-Pessoal e Enc. Sociais	2-Juros e Enc. da Dívida	3-Outras Desp. Correntes	4-Investim.	5-Inversões Financeiras	6-Amortização da Dívida	
REALIZAR PESQUISAS; MEMORIAL DOS FESTIVAIS; ANTOLOGIA BIOGRAFICA DOS MUSICOS REGIONAIS; HISTORIA DOS GRUPOS E CONJUNTOS REGIONALISTAS E INVENTARIO DOS RITMOS GAUCHOS. PRESERVAR O ACERVO ATRAVES DA RESTAURACAO DAS CAPAS DOS DISCOS, DIGITALIZACAO DOS LPS E DIGITALIZACAO DOS DISCOS DE 78 RPM. Quantidade: 500 Un.Medida: Disco Produto: Acervo de gravacoes preservado 4408 - PUBLICACOES	13.0392			15.000			15.000	
TESOURO-LIVRES 90 APLICACOES DIRETAS EDITAR LIVROS DAS PESQUISAS EFETUADAS PELO INSTITUTO E EM PARCERIA COM A COMISSAO GAUCHA DO FOLCLORE. Quantidade: 1 Un.Medida: Publicacao Produto: Pesquisa publicada				15.000			15.000	
				15.000			15.000	
	TOTAL PROGRAMA			99.000	5.000		104.000	
(O) 0091 - ASSISTENCIA MEDICA E HOSPITALAR 4267 - CONTRIBUICAO AO IPE PARA DESPESAS MEDICAS	13.0846							
TESOURO-LIVRES 90 APLICACOES DIRETAS DESTINAR RECURSOS AO IPE PARA CUSTEIO DOS SERVICOS DE ASSISTENCIA MEDICA AOS SERVIDORES.		31.000					31.000	
		31.000					31.000	
		31.000					31.000	
	TOTAL PROGRAMA	31.000					31.000	
(G) 0141 - APOIO ADMINISTRATIVO - FUNDACOES E AUTARQUIAS 4440 - APOIO ADMINISTRATIVO - FIGTF	13.0122							
TESOURO-LIVRES 90 APLICACOES DIRETAS PROPRIOS DA FUNDACAO 90 APLICACOES DIRETAS APOIAR ADMINISTRATIVAMENTE AS DIVERSAS ATIVIDADES CONCENTRANDO OS RECURSOS E MEIOS PARA ATINGIR OS OBJETIVOS DA FUNDACAO. Quantidade: 1 Un.Medida: Unidade Produto: Apoio prestado.		767.762		235.000	25.000		1.027.762	
		767.762		225.000	25.000		1.017.762	
		767.762		225.000	25.000		1.017.762	
				10.000			10.000	
				10.000			10.000	
	TOTAL PROGRAMA	767.762		235.000	25.000		1.027.762	
(F) 0149 - PRODUCAO E EXPANSAO CULTURAL 4194 - PORTAL DA TRADIÇÃO E DO FOLCLORE	13.0392							
				94.000			94.000	

ESPECIFICAÇÃO (FONTE RECURSO / MODALIDADE)	Classific. Funcional	CATEGORIAS ECONÔMICAS E GRUPOS DE DESPESAS						TOTAL
		3-DESPESAS CORRENTES			4-DESPESAS DE CAPITAL			
		1-Pessoal e Enc. Sociais	2-Juros e Enc. da Dívida	3-Outras Desp Correntes	4-Investim.	5-Inversões Financeiras	6-Amortização da Dívida	
TESOURO-LIVRES				94.000				94.000
90 APLICACOES DIRETAS				94.000				94.000
criar um web site (esta e uma acao que vai integrar o programa portal da cultura da sedac)								
Quantidade: 3000 Un.Medida: Numero de acessos por dia Produto: Informacao acessada								
TOTAL PROGRAMA				94.000				94.000
TOTAL ORGAO		798.762		626.248	50.000			1.475.010

FUNDAÇÃO CULTURAL PIRATINI - RÁDIO E TELEVISÃO



FUNDAÇÃO CULTURAL PIRATINI - RADIO E TELEVISÃO - FCP-RTV

BASE LEGAL

LEI NR. 7.476, DE 31 DE DEZEMBRO DE 1980.
LEI NR. 7.617, DE 11 DE JANEIRO DE 1982.
LEI NR. 7.984, DE 08 DE MARÇO DE 1985.
LEI NR. 10.535, DE 08 DE AGOSTO DE 1995.
DECRETO NR. 30.249, DE 20 DE JULHO DE 1981.
DECRETO NR. 30.735, DE 18 DE JUNHO DE 1982.
DECRETO NR. 31.888, DE 10 DE ABRIL DE 1985.
DECRETO NR. 32.504, DE 26 DE FEVEREIRO DE 1987.
DECRETO NR. 33.654, DE 30 DE AGOSTO DE 1990.
DECRETO NR. 35.705, DE 14 DE DEZEMBRO DE 1994.
DECRETO NR. 35.808, DE 31 DE JANEIRO DE 1995.

PRINCIPAIS ATRIBUIÇÕES

- OPERAR ESTAÇÕES TRANSMISSORAS E RETRANSMISSORAS DE RADIO E TELEVISÃO EDUCATIVA;
- COLABORAR NO DESENVOLVIMENTO SOCIO-CULTURAL DA COMUNIDADE RIOGRANDENSE, ATRAVÉS DA VEICULAÇÃO DE UMA PROGRAMAÇÃO QUALIFICADA;
- EXPANDIR OS SINAIS DE AUDIO E VIDEO DA EMISSORA ATRAVÉS DE INSTALAÇÃO DE REPETIDORAS E RETRANSMISSORAS NOS MUNICÍPIOS DO INTERIOR DO ESTADO QUE AINDA NÃO RECEBEM OS SINAIS DA TVE.

RELAÇÃO DOS PROJETOS/ATIVIDADES

AMPLIAÇÃO DOS SINAIS DE COBERTURA DA TVE-RS E FM CULTURA - OBRAS, INSTALAÇÕES E QUALIFICAÇÃO DOS SINAIS DE COBERTURA DA TVE-RS E FM CULTURA - EQUIPAMENTOS
EXPANSÃO CULTURAL-MARKETING
APOIO ADMINISTRATIVO - FCP-RTV
PAGAMENTOS DE PRECATORIOS
CRIAÇÃO DO PORTAL PARA INTERNET
PROGRAMAÇÃO DA TVE E RADIO FM CULTURAL
PUBLICIDADE

ESPECIFICAÇÃO (FONTE RECURSO / MODALIDADE)	CATEGORIAS ECONÔMICAS E GRUPOS DE DESPESAS						TOTAL
	3-DESPESAS CORRENTES			4-DESPESAS DE CAPITAL			
	1-Pessoal e Encargos Sociais	2-Juros e Enc. da Dívida	3-Outras Desp. Correntes	4-Investimentos	5-Inversões Financeiras	6-Amortização da Dívida	
TESOURO	10.039.023		5.680.000	2.386.265		37.200	18.142.488
TESOURO-LIVRES	10.039.023		5.680.000	2.386.265		37.200	18.142.488
90 APLICACOES DIRETAS	10.039.023		5.680.000	2.386.265		37.200	18.142.488
PROPRIOS DA FUNDACAO			612.250	122.750			735.000
90 APLICACOES DIRETAS			612.250	122.750			735.000
TOTAIS	10.039.023		6.292.250	2.509.015		37.200	18.877.488

ESPECIFICAÇÃO (FUNTE RECURSO / MODALIDADE)	Classific. Funcional	CATEGORIAS ECONÔMICAS E GRUPOS DE DESPESAS						TOTAL
		3-DESPESAS CORRENTES			4-DESPESAS DE CAPITAL			
		1-Pessoal e Enc. Sociais	2-Juros e Enc. da Dívida	3-Outras Desp Correntes	4-Investim.	5-Inversões Financeiras	6-Amortização da Dívida	
Quantidade: 590 Un.Medida: Programas Produto: Programas/reportagens produzidas. 4501 - PUBLICIDADE	13.0392			100.000				100.000
TESOURO-LIVRES				100.000				100.000
90 APLICACOES DIRETAS				100.000				100.000
REALIZAR PUBLICIDADE PROMOCIONAL PARA DIVERSOS FINS.								
Quantidade: 12 Un.Medida: Publicacoes Produto: Divulgacao/publ icidade institucional								
TOTAL PROGRAMA				178.000	128.556			306.556
(G) 0141 - APOIO ADMINISTRATIVO - FUNDACOES E AUTARQUIAS								
4141 - APOIO ADMINISTRATIVO - FCP-RTV	13.0392	9.813.628		6.066.449	272.113		37.200	16.189.390
TESOURO-LIVRES		9.813.628		5.541.199	201.024		37.200	15.593.051
90 APLICACOES DIRETAS		9.813.628		5.541.199	201.024		37.200	15.593.051
PROPRIOS DA FUNDACAO				525.250	71.089			596.339
90 APLICACOES DIRETAS				525.250	71.089			596.339
APOIAR ADMINISTRATIVAMENTE AS DIVERSAS ATIVIDADES CONCENTRANDO OS RECURSOS E MEIOS PARA ATINGIR OS OBJETIVOS DA FUNDACAO.								
Quantidade: 1 Un.Medida: Unidade Produto: Apoio prestado.								
TOTAL PROGRAMA		9.813.628		6.066.449	272.113		37.200	16.189.390
(F) 0149 - PRODUCAO E EXPANSAO CULTURAL								
3481 - EXPANSAO CULTURAL-MARKETING	13.0392			18.000				18.000
TESOURO-LIVRES				2.000				2.000
90 APLICACOES DIRETAS				2.000				2.000
PROPRIOS DA FUNDACAO				16.000				16.000
90 APLICACOES DIRETAS				16.000				16.000
DISPONIBILIZAR UMA LINHA TELEFONICA E PESSOAL HABILITADO PARA FAZER ATENDIMENTO VIA 0800, PARA QUE A SOCIEDADE POSSA SE MANIFESTAR NO QUE DIZ RESPEITO AOS SERVICOS DISPONIVEIS, PROGRAMACOES, HORARIOS, E TUDO O QUE E PERTINENTE A EMISSORA E RADIO FM CULTURA. REALIZAR UM STAND MOVEEL QUE SERA COLOCADO A DISPOSICAO DO PUBLICO EM GERAL PARA GARANTIR SATISFACAO NO QUE DIZ RESPEITO AOS SERVICOS OFERECIDOS.								
Quantidade: 324 Un.Medida: Numero de acessos Produto: Quantidade de acessos								
4191 - CRIACAO DO PORTAL PARA INTERNET	13.0392			2.000	2.000			4.000
TESOURO-LIVRES				2.000	2.000			4.000

ESPECIFICAÇÃO (FONTE RECURSO / MODALIDADE)	Classific. Funcional	CATEGORIAS ECONÔMICAS E GRUPOS DE DESPESAS						TOTAL
		3-DESPESAS CORRENTES			4-DESPESAS DE CAPITAL			
		1-Pessoal e Enc. Sociais	2-Juros e Enc. da Dívida	3-Outras Desp Correntes	4-Investim.	5-Inversões Financeiras	6-Amortização da Dívida	
90 APLICACOES DIRETAS AMPLIAR CAMPO DE COMUNICACAO ENTRE A TVE E SEU PUBLICO EM GERAL. Quantidade: 303000 Un.Medida: Numero de acessos via internet Produto: Acesso a internet				2.000	2.000			4.000
TOTAL PROGRAMA				20.000	2.000			22.000
TOTAL ORGAO		10.039.023		6.292.250	2.509.015		37.200	18.877.488

FUNDAÇÃO TEATRO SÃO PEDRO

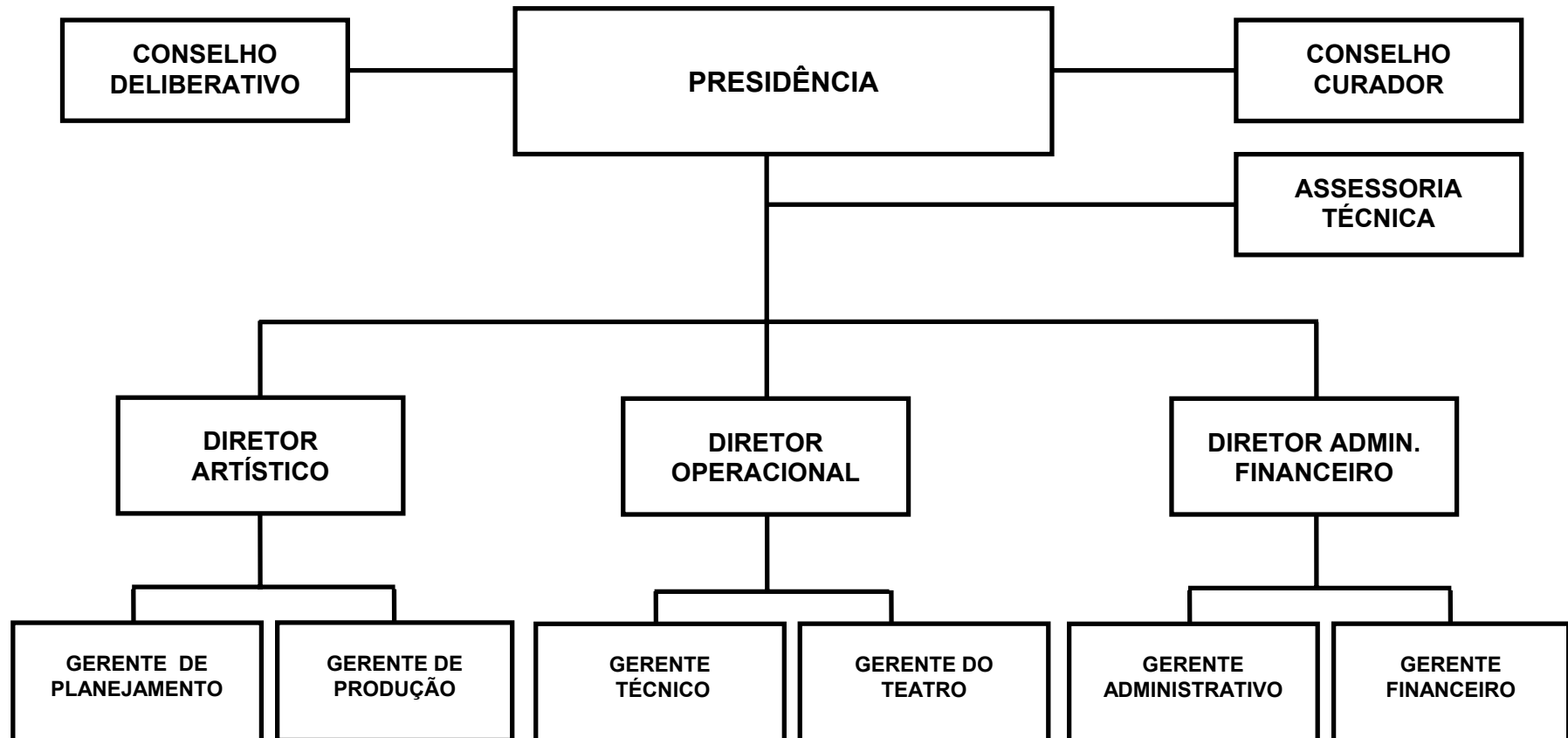

FUNDACAO TEATRO SAO PEDRO - FTSP

BASE LEGAL

LEI NR. 7.582, DE 21 DE DEZEMBRO DE 1981.
DECRETO NR. 30.590, DE 18 DE MARCO DE 1982.
DECRETO NR. 32.352, DE 30 DE SETEMBRO DE 1986.
DECRETO NR. 32.410, DE 27 DE NOVEMBRO DE 1986.
DECRETO NR. 34.616, DE 06 DE JANEIRO DE 1993.
DECRETO NR. 35.808, DE 31 DE JANEIRO DE 1995.
DECRETO NR. 40.584, DE 15 DE JANEIRO DE 2001.

PRINCIPAIS ATRIBUICOES

- ADMINISTRAR O TEATRO SAO PEDRO;
- ZELAR PELA MANUTENCAO DE UM ELEVADO NIVEL ARTISTICO DA PROGRAMACAO A REALIZAR;
- COLABORAR COM INSTITUICOES PUBLICAS E/OU PRIVADAS NO DESENVOLVIMENTO E INCENTIVO AS ARTES CENICAS;
- PROMOVER ATIVIDADES E EXIBICOES DE CARATER ARTISTICO-CULTURAL.
- PROMOVER E AMPLIAR A DIFUSAO E ACESSO A CULTURA

RELACAO DOS PROJETOS/ATIVIDADES

CONSTRUCAO DO MULTIPALCO THEATRO SAO PEDRO
PAUTA DE EVENTOS ARTISTICOS E CULTURAI
APOIO ADMINISTRATIVO - FTSP
PAGAMENTOS DE PRECATORIOS

ESPECIFICAÇÃO (FONTE RECURSO / MODALIDADE)	CATEGORIAS ECONÔMICAS E GRUPOS DE DESPESAS						TOTAL
	3-DESPESAS CORRENTES			4-DESPESAS DE CAPITAL			
	1-Pessoal e Encargos Sociais	2-Juros e Enc. da Dívida	3-Outras Desp. Correntes	4-Investimentos	5-Inversões Financeiras	6-Amortização da Dívida	
TESOURO	442.963		257.193	500.000			1.200.156
TESOURO-LIVRES	442.963		257.193	500.000			1.200.156
90 APLICACOES DIRETAS	442.963		257.193	500.000			1.200.156
PROPRIOS DA FUNDACAO			243.500	10.000			253.500
90 APLICACOES DIRETAS			243.500	10.000			253.500
TOTAIS	442.963		500.693	510.000			1.453.656

ESPECIFICAÇÃO (FUNTE RECURSO / MODALIDADE)	Classific. Funcional	CATEGORIAS ECONÔMICAS E GRUPOS DE DESPESAS						TOTAL
		3-DESPESAS CORRENTES			4-DESPESAS DE CAPITAL			
		1-Pessoal e Enc. Sociais	2-Juros e Enc. da Dívida	3-Outras Desp Correntes	4-Investim.	5-Inversões Financeiras	6-Amortização da Dívida	
(O) 0026 - SENTENÇAS JUDICIARIAS 4514 - PAGAMENTOS DE PRECATORIOS	28.0061							
TESOURO-LIVRES		1.000						1.000
90 APLICACOES DIRETAS		1.000						1.000
ATENDER PAGAMENTOS DETERMINADOS POR SENTENÇAS JUDICIAIS.		1.000						1.000
	TOTAL PROGRAMA	1.000						1.000
(F) 0089 - MULTIPALCO THEATRO SAO PEDRO 3122 - CONSTRUCAO DO MULTIPALCO THEATRO SAO PEDRO	13.0391							
TESOURO-LIVRES					500.000			500.000
90 APLICACOES DIRETAS					500.000			500.000
PROMOVER O MULTIPALCO QUE DEVE ENVOLVER TEATRO ITALIANO, TEATRO OFICINA, CONCHA ACUSTICA, SALA PARA CORPO DE BAILE, SALAS DE ENSAIOS E APRESENTACOES, SALA PARA ORQUESTRA, RESTAURANTE, CAFE E BAR, LOJAS, PRACAS E ESTACIONAMENTO COM 240 VAGAS, COM OBRAS A SEREM EXECUTADAS NA MEDIDA EM QUE FOR SENDO CONCRETIZADA A CAPTACAO DE RECURSOS DAS DIVERSAS FONTES PREVISTAS.					500.000			500.000
Quantidade: 2000 Un.Medida: M2 Produto: Area construida								
	TOTAL PROGRAMA				500.000			500.000
(F) 0090 - REALIZACOES ARTISTICAS E CULTURAIS 4151 - PAUTA DE EVENTOS ARTISTICOS E CULTURAIS	13.0392							
TESOURO-LIVRES		199.510		38.800				238.310
90 APLICACOES DIRETAS		199.510		5.800				205.310
90 APLICACOES DIRETAS		199.510		5.800				205.310
PROPRIOS DA FUNDACAO				33.000				33.000
90 APLICACOES DIRETAS				33.000				33.000
PROMOVER E DIVULGAR ATIVIDADES DE CARATER ARTISTICO E FIM CULTURAL, VIABILIZANDO E INCENTIVANDO A COMUNIDADE EM GERAL A PARTICIPAR DE PROGRAMACAO VARIADA E QUALIFICADA NAS AREAS DE MUSICA, DANCA E ARTES CENICAS.				33.000				33.000
Quantidade: 75000 Un.Medida: Espectador Produto: Publico mobilizado para espetaculos de musica, danca e artes cenicis								
	TOTAL PROGRAMA	199.510		38.800				238.310
(G) 0141 - APOIO ADMINISTRATIVO - FUNDACOES E AUTARQUIAS 4152 - APOIO ADMINISTRATIVO - FTSP	13.0122							
TESOURO-LIVRES		242.453		461.893	10.000			714.346
		242.453		251.393				493.846

ESPECIFICAÇÃO (FONTE RECURSO / MODALIDADE)	Classific. Funcional	CATEGORIAS ECONÔMICAS E GRUPOS DE DESPESAS						TOTAL
		3-DESPESAS CORRENTES			4-DESPESAS DE CAPITAL			
		1-Pessoal e Enc. Sociais	2-Juros e Enc. da Dívida	3-Outras Desp Correntes	4-Investim.	5-Inversões Financeiras	6-Amortização da Dívida	
90 APLICACOES DIRETAS PROPRIOS DA FUNDACAO		242.453		251.393				493.846
90 APLICACOES DIRETAS				210.500	10.000			220.500
APOIAR ADMINISTRATIVAMENTE AS DIVERSAS ATIVIDADES, CONCENTRANDO OS RECURSOS E MEIOS PARA ATINGIR OS OBJETIVOS DAS AREAS FINS DA FTSP.				210.500	10.000			220.500
Quantidade: 1 Un.Medida: Unidade Produto: Apoio prestado.								
TOTAL PROGRAMA		242.453		461.893	10.000			714.346
TOTAL ORGAO		442.963		500.693	510.000			1.453.656



**GOVERNO DO ESTADO DO RIO GRANDE DO SUL
SECRETARIA DA COORDENAÇÃO E PLANEJAMENTO**

SECRETARIA DA JUSTICA E DA SEGURANCA

12.01 – GABINETE E ORGAOS CENTRAIS

12.02 – SUPERINTENDENCIA DOS SERVICOS PENITENCIARIOS

12.03 – BRIGADA MILITAR

12.04 – POLICIA CIVIL

12.05 – INSTITUTO GERAL DE PERICIAS

12.06 – FUNDO DE PROTECAO, AUXILIO E ASSISTENCIA AS VITIMAS DA VIOLENCIA – FUNDO PROTEGE

12.60 – FUNDO ESPECIAL DE SEGURANCA PUBLICA

12.96 – FUNDO PENITENCIARIO

12.44 – DEPARTAMENTO ESTADUAL DE TRANSITO – DETRAN/RS

SECRETARIA DA JUSTIÇA E DA SEGURANÇA

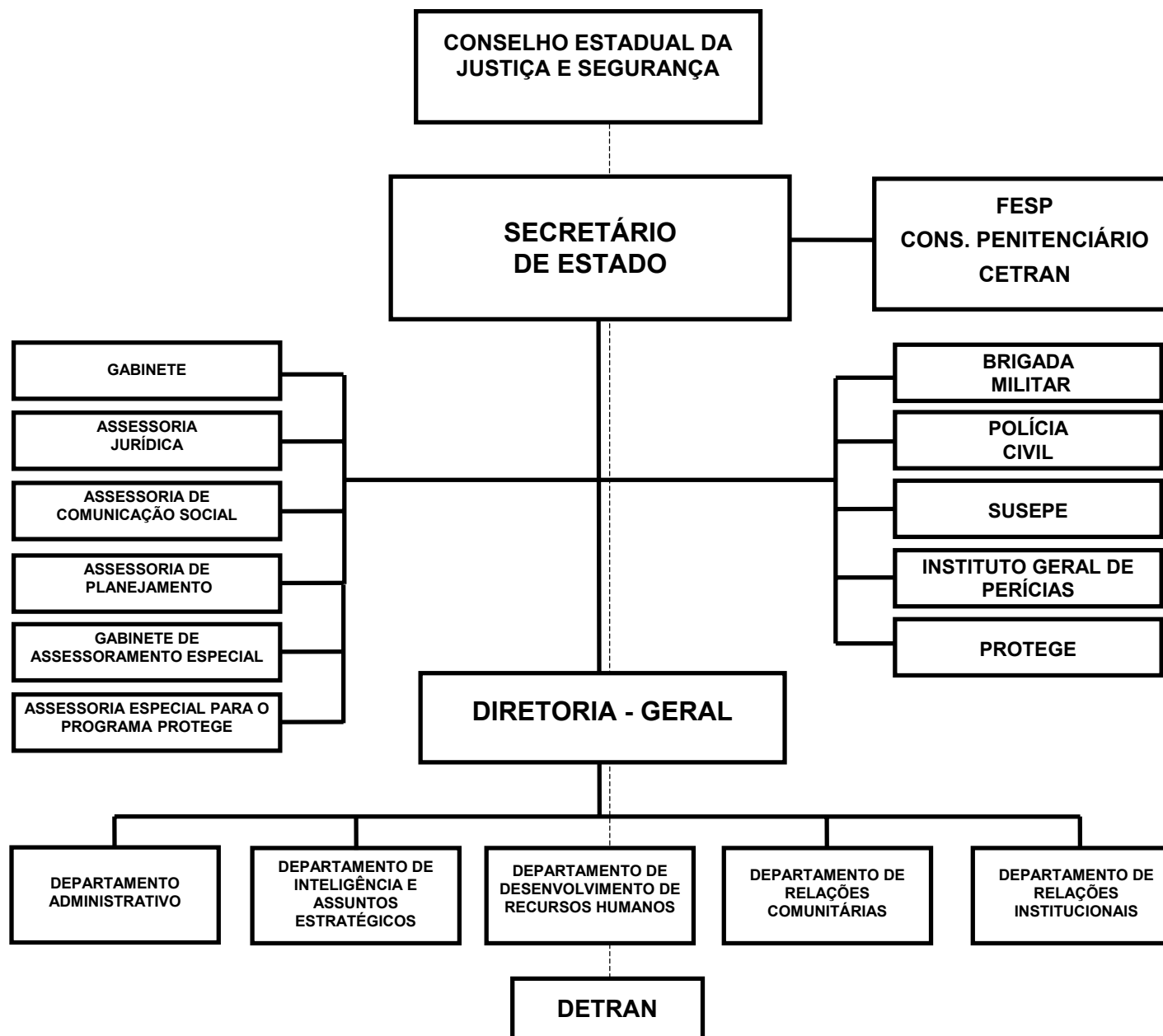

SECRETARIA DA JUSTICA E DA SEGURANCA

BASE LEGAL

CONSTITUICAO FEDERAL, DE 05 DE OUTUBRO DE 1988.
CONSTITUICAO ESTADUAL, DE 03 DE OUTUBRO DE 1989.
LEI COMPLEMENTAR NR. 10.687, DE 09 DE JANEIRO DE 1996.
LEI COMPLEMENTAR NR. 10.998, DE 18 DE AGOSTO DE 1997.
LEI NR. 5.740, DE 24 DE DEZEMBRO DE 1968.
LEI NR. 5.741, DE 24 DE DEZEMBRO DE 1968.
LEI NR. 5.745, DE 24 DE DEZEMBRO DE 1968.
LEI NR. 10.242, DE 23 DE AGOSTO DE 1994.
LEI NR. 10.260, DE 19 DE SETEMBRO DE 1994.
LEI NR. 10.356, DE 01 DE JANEIRO DE 1995.
LEI NR. 10.707, DE 15 DE JANEIRO DE 1996.
LEI NR. 10.729, DE 11 DE MARCO DE 1996.
LEI NR. 10.830, DE 24 DE JULHO DE 1996.
LEI NR. 10.839, DE 24 DE JULHO DE 1996.
LEI NR. 10.847, DE 20 DE AGOSTO DE 1996.
LEI NR. 10.991, DE 18 DE AGOSTO DE 1997.
LEI NR. 10.994, DE 18 DE AGOSTO DE 1997.
LEI NR. 11.314, DE 20 DE JANEIRO DE 2000.
LEI NR. 11.394, DE 13 DE DEZEMBRO DE 2000.
DECRETO NR. 14.755, DE 16 DE JANEIRO DE 1963.
DECRETO NR. 16.424, DE 24 DE JUNHO DE 1964.
DECRETO NR. 17.010, DE 14 DE DEZEMBRO DE 1964.
DECRETO NR. 18.508, DE 04 DE MAIO DE 1967.
DECRETO NR. 19.572, DE 20 DE MAIO DE 1969.
DECRETO NR. 19.677, DE 02 DE JUNHO DE 1969.
DECRETO NR. 20.247, DE 20 DE ABRIL DE 1970.
DECRETO NR. 20.654, DE 06 DE NOVEMBRO DE 1970.
DECRETO NR. 21.047, DE 08 DE MARCO DE 1971.
DECRETO NR. 21.213, DE 24 DE JULHO DE 1971.
DECRETO NR. 25.897, DE 24 DE AGOSTO DE 1977.
DECRETO NR. 28.656, DE 22 DE MARCO DE 1979.
DECRETO NR. 29.997, DE 31 DE DEZEMBRO DE 1981.
DECRETO NR. 30.702, DE 25 DE MAIO DE 1982.
DECRETO NR. 32.194, DE 14 DE MARCO DE 1986.
DECRETO NR. 32.858, DE 09 DE JUNHO DE 1988.
DECRETO NR. 33.306, DE 22 DE SETEMBRO DE 1989.
DECRETO NR. 33.373, DE 07 DE DEZEMBRO DE 1989.
DECRETO NR. 33.480, DE 21 DE MARCO DE 1990.
DECRETO NR. 33.499, DE 29 DE MARCO DE 1990.
DECRETO NR. 34.352, DE 02 DE JUNHO DE 1992.
DECRETO NR. 34.534, DE 13 DE NOVEMBRO DE 1992.
DECRETO NR. 34.567, DE 14 DE DEZEMBRO DE 1992.
DECRETO NR. 34.572, DE 16 DE DEZEMBRO DE 1992.
DECRETO NR. 34.598, DE 30 DE DEZEMBRO DE 1992.
DECRETO NR. 34.662, DE 16 DE FEVEREIRO DE 1993.
DECRETO NR. 35.419, DE 02 DE AGOSTO DE 1994.
DECRETO NR. 35.571, DE 06 DE OUTUBRO DE 1994.

DECRETO NR. 35.758, DE 27 DE DEZEMBRO DE 1994.
 DECRETO NR. 35.806, DE 27 DE JANEIRO DE 1995.
 DECRETO NR. 35.837, DE 07 DE MARÇO DE 1995.
 DECRETO NR. 35.937, DE 25 DE ABRIL DE 1995.
 DECRETO NR. 36.499, DE 12 DE MARÇO DE 1996.
 DECRETO NR. 36.869, DE 20 DE AGOSTO DE 1996.
 DECRETO NR. 36.870, DE 20 DE AGOSTO DE 1996.
 DECRETO NR. 36.935, DE 16 DE OUTUBRO DE 1996.
 DECRETO NR. 37.272, DE 27 DE FEVEREIRO DE 1997.
 DECRETO NR. 37.269, DE 27 DE FEVEREIRO DE 1997.
 DECRETO NR. 37.270, DE 27 DE FEVEREIRO DE 1997.
 DECRETO NR. 38.107, DE 22 DE JANEIRO DE 1998.
 DECRETO NR. 39.668, DE 17 DE AGOSTO DE 1999.
 DECRETO NR. 40.027, DE 27 DE MARÇO DE 2000.
 DECRETO NR. 40.350, DE 11 DE OUTUBRO DE 2000.
 DECRETO NR. 40.758, DE 11 DE MAIO DE 2001.
 DECRETO NR. 42.871, DE 04 DE FEVEREIRO DE 2004.
 DECRETO NR. 43.103, DE 13 DE MAIO DE 2004.
 DECRETO NR. 34.781, DE 24 DE JUNHO DE 1993.

PRINCIPAIS ATRIBUIÇÕES

- ARTICULAR AS AÇÕES DE GOVERNO, RELATIVAS AOS DIREITOS HUMANOS, AS POLÍTICAS DE COMANDO E CONTROLE DA POLÍCIA CIVIL E MILITAR, DO SISTEMA CORRECCIONAL, DA IDENTIFICAÇÃO CIVIL E CRIMINAL, DAS PERÍCIAS E PESQUISAS CRIMINAIS E SERVIÇOS DE TRÂNSITO;
- POSSIBILITAR AO ESTADO, A ADMINISTRAÇÃO, O PLANEJAMENTO E A EXECUÇÃO DA POLÍTICA PENITENCIÁRIA, PREVISTA NA LEGISLAÇÃO DAS EXECUÇÕES PENAIS COM BASE NOS CONCEITOS DE CUSTÓDIA E DE REINTEGRAÇÃO SOCIAL;
- IMPLEMENTAR E EXECUTAR PROGRAMAS DESTINADOS AO ATENDIMENTO DAS DESPESAS COM GERENCIAMENTO, FISCALIZAÇÃO, CONTROLE E EXECUÇÃO DE ATIVIDADES RELACIONADAS A POLÍTICA ESTADUAL DE TRÂNSITO;
- DESEMPENHAR ATIVIDADES REFERENTES A METROLOGIA;
- IMPLEMENTAR A POLÍTICA ESTADUAL REFERENTE A EDUCAÇÃO PREVENTIVA, TRATAMENTO E RECUPERAÇÃO DE OBRAS E REAPARELHAMENTO DOS ÓRGÃOS RESPONSÁVEIS PELA OPERACIONALIZAÇÃO DAS AÇÕES DE JUSTIÇA E SEGURANÇA PÚBLICA;
- EXECUTAR:
- AS AÇÕES RELACIONADAS COM AS FUNÇÕES DE POLÍCIA OSTENSIVA, VISANDO A PRESERVAÇÃO E MANUTENÇÃO DA ORDEM PÚBLICA;
- AS AÇÕES RELACIONADAS COM AS FUNÇÕES DE POLÍCIA JUDICIÁRIA E APURAÇÃO DAS INFRAÇÕES PENAIS;
- AS AÇÕES PREVENTIVAS DE SOCORRO, ASSISTENCIAIS E RECONSTRUTIVAS, DESTINADAS A EVITAR OU MINIMIZAR OS EFEITOS DOS DESASTRES E CATASTROFES, PRESERVAR O MORAL DA POPULAÇÃO E RESTABELECEER A NORMALIDADE SOCIAL;
- AS AÇÕES RELACIONADAS A IDENTIFICAÇÃO CIVIL E CRIMINAL, PERÍCIAS MÉDICO-LEGAIS E CRIMINALÍSTICAS E AO DESENVOLVIMENTO DE ESTUDOS E PESQUISAS NAS ÁREAS AFINS;
- REALIZAÇÃO DOS SERVIÇOS DE PREVENÇÃO E EXTINÇÃO DE INCÊNDIOS, SIMULTANEAMENTE AOS DE PROTEÇÃO, BUSCA E SALVAMENTO EM CASOS DE AFOGAMENTO;

- MENTOS, INUNDACOES, DESABAMENTOS, ACIDENTES EM GERAL E CALAMIDADES PUBLICAS, RESGATE DE PESSOAS E MATERIAIS EM LOCAIS DE SINISTROS;
- ATENDER CONVOCACAO DO GOVERNO FEDERAL, EM CASO DE GUERRA EXTERNA, PARA PREVENIR OU REPRIMIR GRAVE PERTURBACAO DA ORDEM OU AMEACA DE SUA IRRUPCAO;
 - DESENVOLVER PROGRAMAS INTEGRADOS, DENTRO DA ESFERA DO GOVERNO ESTADUAL OU FEDERAL, VISANDO A MANUTENCAO DA JUSTICA E DA SEGURANCA PUBLICA;
 - ASSEGURAR OS DIREITOS E GARANTIAS INDIVIDUAIS, A ORDEM E A TRANQUILIDADE PUBLICA, NOS TERMOS CONSTITUCIONAIS (ART. 144, IV, PARAG.4);
 - PRESTAR COOPERACAO AS AUTORIDADES ADMINISTRATIVAS NA EXECUCAO E CUMPRIMENTO DAS LEIS E REGULAMENTOS SOB SUA DIRETA FISCALIZACAO;
 - EXERCER OUTROS ENCARGOS CORRELATOS PERTINENTES AO EFICAZ DESEMPENHO DA ACAO DE POLICIA;
 - ASSEGURAR A INTEGRIDADE FISICA E PSICOLOGICA E A SEGURANCA DAS TESTEMUNHAS QUE ESTEJAM SENDO COAGIDAS OU EXPOSTAS A GRAVE AMEACA EM RAZAO DE TEREM PRESENCIADO OU INDIRETAMENTE TOMADO CONHECIMENTO DE ATOS CRIMINOSOS E DETENHAM INFORMACOES NECESSARIAS A INVESTIGACAO E DESEJEM COLABORAR COM AS AUTORIDADES COMPETENTES E/OU COM O PROCESSO JUDICIARIO.

RELACAO DOS PROJETOS/ATIVIDADES

CONSELHO PENITENCIARIO
PUBLICIDADE - SJS
MANUTENCAO E REAPARELHAMENTO DOS CIOSPS
INSTALACAO DE CIOSP NO MUNICIPIO MAIS INDICADO DE CADA COREDE
INSTALACAO DE ESTACOES RADIO-BASE (ERB)
INTERACAO COM BAIRROS E VILAS DE PORTO ALEGRE E INTERIOR DO ESTADO
REVITALIZACAO DOS CONSELHOS COMUNITARIOS PRO-SEGURANCA PUBLICA (CONSEPRO)
POTENCIALIZACAO DOS RECURSOS EMPREGADOS NA ATIVIDADE DE INTELIGENCIA
REALIZACAO DO PLANEJAMENTO ESTRATEGICO DOS ORGAOS DA SJS
APOIO ADMINISTRATIVO - ORGAO CENTRAL
ATIVIDADES E ATENDIMENTOS PRESTADOS AOS SERVIDORES DA SEGURANCA
ATIVIDADES DE QUALIFICACAO DOS SERVIDORES DA SJS
CONSTRUCAO, AMPLIACAO E RECUPERACAO DE ESTABELECIMENTOS PENAIS
RENOVACAO DA FROTA DA SUSEPE
REORGANIZACAO ESTRUTURAL E FUNCIONAL DA SUSEPE
IMPLANTACAO DO SISTEMA INFOPEN
CRIACAO E IMPLEMENTACAO DE CURSOS DE ADMINISTRACAO PENITENCIARIA
DIGITALIZACAO DOS PRONTUARIOS E CADASTROS DOS DETENTOS
RACIONALIZACAO, INFORMATIZACAO E NORMATIZACAO DOS PROCESSOS DE TRABALHO
MODERNIZACAO DOS EQUIPAMENTOS DE SEGURANCA E VIGILANCIA
IMPLANTACAO DE PROGRAMA EDUCACIONAL CONTINUADO DE FORMACAO, CAPACITACAO E DESENVOLVIMENTO
SEGURANCA, VIGILANCIA E ALIMENTACAO
CONTROLE DA SAUDE DOS DETENTOS
ORIENTACAO E FISCALIZACAO DO SISTEMA PRISIONAL (CORREGEDORIA-GERAL)
INCREMENTO NO NUMERO DE POSTOS DE TRABALHO PRISIONAL
GERACAO DE CURSOS EDUCACIONAIS E PROFISSIONALIZANTES
ASSISTENCIA AO APENADO
APOIO ADMINISTRATIVO - SUSEPE

RENOVACAO DA FROTA DA SUSEPE - CP
SERVICO DE PROFISSIONALIZACAO DE ADOLESCENTES CARENTES
SEGURANCA NAS ESCOLAS - GUARDA ESCOLAR
AQUISICAO DE MATERIAL BIBLIOGRAFICO PARA A BRIGADA MILITAR.
REAPARELHAMENTO DA BRIGADA MILITAR
PROJETO DE CONSERVACAO DA REGIAO HIDROGRAFICA DO URUGUAI - CONTROLE AMBIENTAL
PROJETO DE CONSERVACAO DO LITORAL SUL-CONTROLE AMBIENTAL DO PROJETO MAR DE DENTR
ACOES INTEGRADAS PARA O BATALHAO DE POLICIA AMBIENTAL - AREA FLORESTAL
ACOES INTEGRADAS PARA O BATALHAO DE POLICIA AMBIENTAL PARA O MEIO AMBIENTE
CURSOS DE FORMACAO E QUALIFICACAO NA BRIGADA MILITAR
MANUTENCAO DOS SERVICOS DE BOMBEIROS
MANUTENCAO DA AREA DE SAUDE DA BRIGADA MILITAR
MANUTENCAO DOS SERVICOS DE POLICIA OSTENSIVA
CONSERVACAO DA MATA ATLANTICA DO RS - CONTROLE AMBIENTAL
APOIO ADMINISTRATIVO - BRIGADA MILITAR
MATERIAL DE MOTOMECANIZACAO PARA A BM - CP
REAPARELHAMENTO DA BM -CP
CONSTRUCAO DE PREDIO PARA BRIGADA MILITAR - CP
CONSTRUCAO DE PREDIO PARA CORPO DE BOMBEIROS - CP
CRIMINALIDADE REPRIMIDA PARA BM - CP
DIAGNOSTICO AMBIENTAL - CP
REAPARELHAMENTO DO CORPO DE BOMBEIROS - CP
MATERIAL MOTOMECANIZACAO PARA O CORPO DE BOMBEIROS - CP
REFORMA DE PREDIO PARA BM - CP
REFORMAS E CONSTRUCOES DE NOVAS UNIDADES PARA A POLICIA CIVIL
QUALIFICACAO DOS SERVIDORES DA POLICIA CIVIL
MODERNIZACAO DA INFORMATICA POLICIAL
MANUTENCAO DOS SERVICOS DE POLICIA JUDICIARIA
APOIO ADMINISTRATIVO - POLICIA CIVIL
REPOSICAO DA FROTA DA PC - CP
REPOSICAO E RENOVACAO DE MATERIAIS PERMANENTES DA PC - CP
REFORMA E CONSTRUCAO DE NOVAS UNIDADES DA PC - CP
MANUTENCAO DOS SERVICOS PERICIAIS
CONSTRUCAO, REFORMA E APARELHAMENTO DE PREDIOS DO INSTITUTO-GERAL DE PERICIAS
SERVICOS DE IDENTIFICACAO CIVIL E CRIMINAL
APOIO ADMINISTRATIVO - IGP
APRIMORAMENTO DO CORPO TECNICO DO IGP
MODERNIZACAO E REAPARELHAMENTO DO PROTEGE
EXECUCAO DE MONITORAMENTO E REINSERCAO DE TESTE-MUNHAS
QUALIFICACAO DOS OPERADORES DO PROTEGE
INSTALACAO DE CIOSP NO MUNICIPIO MAIS INDICADO DE CADA COREDE
AQUISICAO DE MATERIAL DE PROTECAO PARA BOMBEIROS/FESP
AQUISICAO DE VIATURAS PARA OS BOMBEIROS/FESP
AQUISICAO DE MATERIAL HOSPITALAR PARA A AREA DA SAUDE DA BM/FESP
AQUISICAO DE MATERIAIS DE MOTOMECANIZACAO PARA A BM/FESP
AQUISICAO DE MATERIAL BIBLIOGRAFICO PARA A BM/FESP
REAPARELHAMENTO DA BRIGADA MILITAR/FESP
CONSTRUCAO, REFORMA E APARELHAMENTO DE PREDIOS DO IGP/FESP
REPOSICAO DA FROTA DE VEICULOS DA PC/FESP
REPOSICAO E RENOVACAO DE MATERIAIS PERMANENTES DA PC/FESP
REFORMAS E CONSTRUCOES DE NOVAS UNIDADES PARA A PC/FESP
MODERNIZACAO DA INFORMATICA POLICIAL - PC/FESP

SERVICOS ESPECIAIS PARA COMBATE A CRIMINALIDADE-DEIC/DENARC/DECA - PC/FESP
TELECOMUNICACOES DA POLICIA CIVIL - FESP
APOIO ADMINISTRATIVO DO IGP/FESP
MANUTENCAO DA POLICIA CIVIL - FESP
ATIVIDADES DE QUALIFICACAO DE SERVIDORES DA SJS -FESP
APOIO ADMINISTRATIVO DO ORGAO CENTRAL - FESP
APRIMORAMENTO DO CORPO TECNICO DO IGP/FESP
SERVICOS DE IDENTIFICACAO CIVIL E CRIMINAL - IGP/FESP
MANUTENCAO DOS SERVICOS DE BOMBEIROS/FESP
MANUTENCAO DOS SERVICOS DE POLICIA OSTENSIVA - BM/FESP
MANUTENCAO DA AREA DE SAUDE DA BM/FESP
MANUTENCAO DOS CIOSPS
MANUTENCAO DOS SERVICOS PERICIAIS - FESP
MANUTENCAO E REAPARELHAMENTO DOS CIOSPS - FESP
AQUISICAO E CONSTRUCAO DE PREDIOS PARA A BM - FESP
APOIO AOS SERVICOS PENITENCIARIOS

ESPECIFICAÇÃO (FONTE RECURSO / MODALIDADE)	CATEGORIAS ECONÔMICAS E GRUPOS DE DESPESAS						TOTAL
	3-DESPESAS CORRENTES			4-DESPESAS DE CAPITAL			
	1-Pessoal e Encargos Sociais	2-Juros e Enc. da Dívida	3-Outras Desp. Correntes	4-Investimentos	5-Inversões Financeiras	6-Amortização da Dívida	
TESOURO	757.680.028		255.720.946	37.060.610	2.000		1.050.463.584
TESOURO-LIVRES	740.016.479		185.605.542	19.450.685			945.072.706
90 APLICACOES DIRETAS	740.016.479		185.605.542	19.450.685			945.072.706
TESOURO-CONTRAPARTIDA			1.044.785	302.900			1.347.685
90 APLICACOES DIRETAS			1.044.785	302.900			1.347.685
TESOURO-VINCULADOS POR LEI			63.457.149	15.576.025	2.000		79.035.174
40 TRANSF. A MUNICIPIOS				50.000			50.000
50 TRANSF. INST. PRIV. S/FINS L			6.950.847	1.000			6.951.847
90 APLICACOES DIRETAS			56.506.302	15.525.025	2.000		72.033.327
TESOURO-VINCULADOS PELA CONSTITUICAO	17.663.549		5.613.470	1.731.000			25.008.019
90 APLICACOES DIRETAS	17.663.549		5.613.470	1.731.000			25.008.019
PROPRIOS DA AUTARQUIA	17.625.750		186.089.625	3.759.626		125.000	207.600.001
90 APLICACOES DIRETAS	17.625.750		186.089.625	3.759.626		125.000	207.600.001
CONVENIOS			7.323.902	44.677.251			52.001.153
90 APLICACOES DIRETAS			7.323.902	44.677.251			52.001.153
TOTAIS	775.305.778		449.134.473	85.497.487	2.000	125.000	1.310.064.738

ESPECIFICAÇÃO (FONTE RECURSO / MODALIDADE)	CATEGORIAS ECONÔMICAS E GRUPOS DE DESPESAS						TOTAL
	3-DESPESAS CORRENTES			4-DESPESAS DE CAPITAL			
	1-Pessoal e Encargos Sociais	2-Juros e Enc. da Dívida	3-Outras Desp. Correntes	4-Investimentos	5-Inversões Financeiras	6-Amortização da Dívida	
TESOURO	757.680.028		255.720.946	37.060.610	2.000		1.050.463.584
TESOURO-LIVRES	740.016.479		185.605.542	19.450.685			945.072.706
90 APLICACOES DIRETAS	740.016.479		185.605.542	19.450.685			945.072.706
TESOURO-CONTRAPARTIDA			1.044.785	302.900			1.347.685
90 APLICACOES DIRETAS			1.044.785	302.900			1.347.685
TESOURO-VINCULADOS POR LEI			63.457.149	15.576.025	2.000		79.035.174
40 TRANSF. A MUNICIPIOS				50.000			50.000
50 TRANSF. INST. PRIV. S/FINS L			6.950.847	1.000			6.951.847
90 APLICACOES DIRETAS			56.506.302	15.525.025	2.000		72.033.327
TESOURO-VINCULADOS PELA CONSTITUICAO	17.663.549		5.613.470	1.731.000			25.008.019
90 APLICACOES DIRETAS	17.663.549		5.613.470	1.731.000			25.008.019
CONVENIOS			7.323.902	44.677.251			52.001.153
90 APLICACOES DIRETAS			7.323.902	44.677.251			52.001.153
TOTAIS	757.680.028		263.044.848	81.737.861	2.000		1.102.464.737

ESPECIFICAÇÃO (FUNTE RECURSO / MODALIDADE)	Classific. Funcional	CATEGORIAS ECONÔMICAS E GRUPOS DE DESPESAS						TOTAL
		3-DESPESAS CORRENTES			4-DESPESAS DE CAPITAL			
		1-Pessoal e Enc. Sociais	2-Juros e Enc. da Dívida	3-Outras Desp Correntes	4-Investim.	5-Inversões Financeiras	6-Amortização da Dívida	
(A) 0138 - PROGRAMA DE APOIO ADMINISTRATIVO 2633 - PUBLICIDADE - SJS TESOURO-LIVRES 90 APLICACOES DIRETAS CUSTEAR AS ACOES DE DIVULGACAO INSTITUCIONAL DA SECRETARIA DA JUSTICA E DA SEGURANCA. Quantidade: 100 Un.Medida: Percentual Produto: Acoes divulgadas	06.0131			950.000				950.000
				950.000				950.000
				950.000				950.000
6384 - APOIO ADMINISTRATIVO - ORGAO CENTRAL TESOURO-LIVRES 90 APLICACOES DIRETAS DOTAR O ORGAO CENTRAL DE RECURSOS NECESSARIOS AO CUSTEIO DAS ATIVIDADES DE APOIO ADMINISTRATIVO. Quantidade: 100 Un.Medida: Percentual Produto: Manutencao do orgao central	06.0122	10.367.553		737.247				11.104.800
		10.367.553		737.247				11.104.800
		10.367.553		737.247				11.104.800
TOTAL PROGRAMA		10.367.553		1.687.247				12.054.800
(F) 0164 - ADMINISTRACAO, APERFEICOAMENTO DO SISTEMA PRISIONAL E RESSOCIALIZACAO DE APENADO 2141 - CONSELHO PENITENCIARIO TESOURO-LIVRES 90 APLICACOES DIRETAS FISCALIZAR OS ESTABELECIMENTOS PENAIS, CONCEDER BENEFICIOS AOS SENTENCIADOS, PROMOVER O ACOMPANHAMENTO PSICOSSOCIAL AO APENADO EM LIBERDADE CONDICIONAL, PROMOVER A REINTEGRACAO DO APENADO A SOCIEDADE, PRESTAR SERVICO DE ASSISTENCIA SOCIAL AOS DETENTOS E EGRESSOS DAS PRISOS E OUTRAS ATIVIDADES DE COMPETENCIA DO CONSELHO, PREVISTAS EM LEI, REGULAMENTO OU REGIMENTO. Quantidade: 1400 Un.Medida: AVALIACOES Produto: PROCESSOS DE EXECUCAO CRIMINAL AVALIADOS	06.0421	171.354		3.755				175.109
		171.354		3.755				175.109
		171.354		3.755				175.109
TOTAL PROGRAMA		171.354		3.755				175.109
(F) 0166 - ATENCAO A SAUDE DOS SERVIDORES DA SEGURANCA 6940 - ATIVIDADES E ATENDIMENTOS PRESTADOS AOS SERVIDORES DA SEGURANCA TESOURO-LIVRES 90 APLICACOES DIRETAS DESENVOLVER ATIVIDADES E PRESTACAO DE ATENDIMENTOS AOS SERVIDORES DA SECRETARIA DA JUSTICA E DA SEGURANCA, COM FIM DE PROPORCIONAR A MELHORIA NA QUALIDADE DE VIDA DE SEUS SERVIDORES. Quantidade: 8 Un.Medida: EVENTOS Produto: EVENTOS REALIZADOS	06.0128			9.150				9.150
				9.150				9.150
				9.150				9.150

ESPECIFICAÇÃO (FUNTE RECURSO / MODALIDADE)	Classific. Funcional	CATEGORIAS ECONÔMICAS E GRUPOS DE DESPESAS						TOTAL
		3-DESPESAS CORRENTES			4-DESPESAS DE CAPITAL			
		1-Pessoal e Enc. Sociais	2-Juros e Enc. da Dívida	3-Outras Desp Correntes	4-Investim.	5-Inversões Financeiras	6-Amortização da Dívida	
	TOTAL PROGRAMA			9.150				9.150
(F) 0167 - CENTROS INTEGRADOS DE OPERACOES DE SEGURANCA PUBLICA (CIOSP)								
2980 - MANUTENÇÃO E REAPARELHAMENTO DOS CIOSPS	06.0181			120.173				120.173
TESOURO-LIVRES				120.173				120.173
90 APLICACOES DIRETAS				120.173				120.173
ADQUIRIR EQUIPAMENTOS E MOBILIARIO PARA REPOSICAO, AMPLIACAO E ATUALIZACAO TECNOLÓGICA, VISTO O FUNCIONAMENTO ININTERRUPTO DOS CENTROS INTEGRADOS DE SEGURANCA PUBLICA.								
Quantidade: 900000 Un.Medida: ATENDIMENTO								
Produto: ATENDIMENTO PRESTADO								
5491 - INSTALACAO DE CIOSP NO MUNICIPIO MAIS INDICADO DE CADA COREDE	06.0181							
TESOURO-LIVRES					13.500			13.500
90 APLICACOES DIRETAS					13.500			13.500
IMPLANTAR CIOSPS NAS REGIOES DOS COREDES, DE FORMA INTEGRADA, A FIM DE QUE AS INFORMACOES REGIONAIS POSSAM SER CONSULTADAS A NIVEL ESTADUAL; ADQUIRIR EQUIPAMENTOS E MOBILIARIOS NECESSARIOS PARA REPOSICAO E PARA ATUALIZACAO TECNOLÓGICA; ESTABELECEER CONTRATO DE MANUTENCAO QUE CONTEMPLE REPOSICAO DE PECAS E SUBSTITUICAO DE EQUIPAMENTOS.								
Quantidade: 1 Un.Medida: Ciosp								
Produto: Ciosp instalado por corede								
5492 - INSTALACAO DE ESTACOES RADIO-BASE (ERB)	06.0181							
TESOURO-LIVRES					13.500			13.500
90 APLICACOES DIRETAS					13.500			13.500
MONTAR ESTACAO RADIO BASE BUSCANDO UMA MAIOR COBERTURA NAS COMUNICACOES, DENTRO DA AREA DE ATUACAO DO CIOSP.								
Quantidade: 1 Un.Medida: Erb								
Produto: Erb instalada								
	TOTAL PROGRAMA			120.173	27.000			147.173
(G) 0168 - COMUNIDADE ALERTA								
5495 - INTERACAO COM BAIRROS E VILAS DE PORTO ALEGRE E INTERIOR DO ESTADO	06.0181			4.506				4.506
TESOURO-LIVRES				4.506				4.506
90 APLICACOES DIRETAS				4.506				4.506
INTERAGIR COM AS COMUNIDADES DOS BAIRROS E VILAS DE PORTO ALEGRE E DO INTERIOR DO ESTADO PARA O MAIS EFETIVO E PRODUTIVO COMBATE A CRIMINALIDADE, PROMOVENDO DEBATES E IDENTIFICANDO DEMANDAS PARA ENCAMINHAR SOLUCOES JUNTO A SJS E INSTITUICOES VINCULADAS.								
Quantidade: 130 Un.Medida: Visita								
Produto: Comunidades visitadas								

R\$ 1,00

ESPECIFICAÇÃO (FUNTE RECURSO / MODALIDADE)	Classific. Funcional	CATEGORIAS ECONÔMICAS E GRUPOS DE DESPESAS						TOTAL
		3-DESPESAS CORRENTES			4-DESPESAS DE CAPITAL			
		1-Pessoal e Enc. Sociais	2-Juros e Enc. da Dívida	3-Outras Desp. Correntes	4-Investim.	5-Inversões Financeiras	6-Amortização da Dívida	
5496 - REVITALIZACAO DOS CONSELHOS COMUNITARIOS PRO-SEGURANCA PUBLICA (CONSEPRO)	06.0181			4.506				4.506
TESOURO-LIVRES				4.506				4.506
90 APLICACOES DIRETAS				4.506				4.506
APOIAR E OFERECER AS COMUNIDADES DE PORTO ALEGRE E DO INTERIOR DO ESTADO, ASSESSORAMENTO PARA A CRIACAO DE CONSEPROS, ATRAVES DO DEPARTAMENTO DE RELACOES COMUNITARIAS DA SJS, EM CONJUNTO COM A FECONSEPRO.								
Quantidade: 50	Un.Medida: Consepro							
Produto: Consepros instalados								
TOTAL PROGRAMA				9.012				9.012
(F) 0170 - DESENVOLVIMENTO DOS RECURSOS HUMANOS DA SECRETARIA DA JUSTICA E DA SEGURANCA								
6942 - ATIVIDADES DE QUALIFICACAO DOS SERVIDORES DA SJS	06.0128			128.244				128.244
TESOURO-LIVRES				128.244				128.244
90 APLICACOES DIRETAS				128.244				128.244
DESENVOLVER CURSOS E SEMINARIOS DE QUALIFICACAO DOS SERVIDORES DA SECRETARIA DA JUSTICA E DA SEGURANCA.								
Quantidade: 2069	Un.Medida: Servidor							
Produto: SERVIDORES CAPACITADOS								
TOTAL PROGRAMA				128.244				128.244
(G) 0171 - ESTRUTURACAO DO SISTEMA DE INTELIGENCIA E ASSUNTOS ESTRATEGICOS								
5513 - POTENCIALIZACAO DOS RECURSOS EMPREGADOS NA ATIVIDADE DE INTELIGENCIA	06.0128			67.593				67.593
TESOURO-LIVRES				67.593				67.593
90 APLICACOES DIRETAS				67.593				67.593
ORGANIZAR SEMINARIOS, ENCONTROS, REUNIOES DE TRABALHO COM VISTAS A ESTRUTURACAO DO SISTEMA DE INTELIGENCIA E ASSUNTOS ESTRATEGICOS, ENVOLVENDO INSTITUICOES QUE TRATAM DA SEGURANCA EM NIVEL ESTADUAL E NACIONAL.								
Quantidade: 8	Un.Medida: Evento							
Produto: Eventos realizados								
TOTAL PROGRAMA				67.593				67.593
(G) 0172 - GESTAO INTEGRADA NA JUSTICA E SEGURANCA								
6135 - REALIZACAO DO PLANEJAMENTO ESTRATEGICO DOS ORGAOS DA SJS	06.0183			375				375
TESOURO-LIVRES				375				375
90 APLICACOES DIRETAS				375				375
REALIZAR O PLANEJAMENTO ESTRATEGICO DOS ORGAOS DA SJS NOS NIVEIS ESTRATEGICO, TATICO E OPERACIONAL. PERIODICAMENTE, AVALIAR OS RESULTADOS OBTIDOS E REDEFINIR, SE NECESSARIO, MUDANCAS DE RUMO.								

ESPECIFICAÇÃO (FONTE RECURSO / MODALIDADE)	Classific. Funcional	CATEGORIAS ECONÔMICAS E GRUPOS DE DESPESAS						TOTAL
		3-DESPESAS CORRENTES			4-DESPESAS DE CAPITAL			
		1-Pessoal e Enc. Sociais	2-Juros e Enc. da Dívida	3-Outras Desp Correntes	4-Investim.	5-Inversões Financeiras	6-Amortização da Dívida	
Quantidade: 100 Un.Medida: Percentual Produto: Planejamento estratégico implementado								
	TOTAL PROGRAMA			375				375
	TOTAL ORGAO	10.538.907		2.025.549	27.000			12.591.456

ESPECIFICAÇÃO (FONTE RECURSO / MODALIDADE)	Classific. Funcional	CATEGORIAS ECONÔMICAS E GRUPOS DE DESPESAS						TOTAL
		3-DESPESAS CORRENTES			4-DESPESAS DE CAPITAL			
		1-Pessoal e Enc. Sociais	2-Juros e Enc. da Dívida	3-Outras Desp. Correntes	4-Investim.	5-Inversões Financeiras	6-Amortização da Dívida	
(A) 0138 - PROGRAMA DE APOIO ADMINISTRATIVO 6385 - APOIO ADMINISTRATIVO - SUSEPE TESOURO-LIVRES 90 APLICACOES DIRETAS DOTAR A SUPERINTENDENCIA DOS SERVICOS PENITENCIARIOS DE RECURSOS NECESSARIOS AO CUSTEIO DAS ATIVIDADES DE APOIO ADMINISTRATIVO. Quantidade: 100 Un.Medida: Percentual Produto: Manutencao da susepe	06.0122			2.900.000	100.000		3.000.000	
				2.900.000	100.000		3.000.000	
				2.900.000	100.000		3.000.000	
TOTAL PROGRAMA				2.900.000	100.000		3.000.000	
(F) 0164 - ADMINISTRACAO, APERFEICOAMENTO DO SISTEMA PRISIONAL E RESSOCIALIZACAO DE APENADO 5482 - RENOVACAO DA FROTA DA SUSEPE TESOURO-LIVRES 90 APLICACOES DIRETAS ADQUIRIR VIATURAS PARA SUBSTITUICAO DE VEICULOS QUE ENCONTRAM-SE EM CONDICÕES PRECARIAS E PARA SUPRIR A DEMANDA CRESCENTE EXISTENTE. Quantidade: 30 Un.Medida: Veiculo Produto: Veiculos adquiridos	06.0782				500.000		500.000	
					500.000		500.000	
					500.000		500.000	
5483 - REORGANIZACAO ESTRUTURAL E FUNCIONAL DA SUSEPE TESOURO-LIVRES 90 APLICACOES DIRETAS REVISAR A ESTRUTURA ORGANIZACIONAL E DO PLANO DE CARGOS E SALARIOS DA SUSEPE. Quantidade: 1 Un.Medida: Unidade Produto: Estrutura basica, regimento interno e plano de cargos e salarios redefinidos	06.0122			10.000			10.000	
				10.000			10.000	
				10.000			10.000	
5484 - IMPLANTACAO DO SISTEMA INFOPEN TESOURO-LIVRES 90 APLICACOES DIRETAS TESOURO-CONTRAPARTIDA 90 APLICACOES DIRETAS CONVENIOS 90 APLICACOES DIRETAS MODERNIZAR, APRIMORAR E AMPLIAR O SISTEMA DE IDENTIFICACAO, CADASTRO, CONTROLE E INFORMACAO DE DETENTOS ATRAVES DA IMPLANTACAO DO SISTEMA INFOPEN EM TODAS AS CASAS PRISIONAIS DO ESTADO. Quantidade: 40 Un.Medida: Unidade Produto: Casa prisional com sistema infopen implantado	06.0126			100.000	350.000		450.000	
				100.000	50.000		150.000	
				100.000	50.000		150.000	
					50.000		50.000	
					50.000		50.000	
					250.000		250.000	
					250.000		250.000	
5485 - CRIACAO E IMPLEMENTACAO DE CURSOS DE ADMINISTRACAO PENITENCIARIA								

ESPECIFICAÇÃO (FONTE RECURSO / MODALIDADE)	Classific. Funcional	CATEGORIAS ECONÔMICAS E GRUPOS DE DESPESAS						TOTAL
		3-DESPESAS CORRENTES			4-DESPESAS DE CAPITAL			
		1-Pessoal e Enc. Sociais	2-Juros e Enc. da Dívida	3-Outras Desp Correntes	4-Investim.	5-Inversões Financeiras	6-Amortização da Dívida	
	06.0128			200.000				200.000
TESOURO-LIVRES				200.000				200.000
90 APLICACOES DIRETAS				200.000				200.000
APRIMORAR OS SERVICOS PRESTADOS PELA SUSEPE E AUMENTAR A AUTO-ES-TIMA DOS SERVIDORES ATRAVES DO DESENVOLVIMENTO E IMPLEMENTACAO DE CUR-SOS DE NIVEL TECNICO, SUPERIOR E DE POS-GRADUACAO DE ADMINISTRACAO PE-NITENCIARIA.								
Quantidade: 1 Un.Medida: Curso								
Produto: Curso implementados								
5486 - DIGITALIZACAO DOS PRONTUARIOS E CADASTROS DOS DETENTOS	06.0183			300.000				300.000
TESOURO-LIVRES				300.000				300.000
90 APLICACOES DIRETAS				300.000				300.000
APRIMORAR O PROCESSO DE CADASTRAMENTO E RECUPERACAO DE DADOS E INFORMACOES SOBRE APENADOS ATRAVES DA DIGITALIZACAO DOS PRONTUARIOS E CADASTROS DOS DETENTOS.								
Quantidade: 9000000 Un.Medida: UNIDADE								
Produto: Prontuarios digitalizados e indexados								
6125 - RACIONALIZACAO, INFORMATIZACAO E NORMATIZACAO DOS PROCESSOS DE TRABALHO	06.0665			562.500	312.500			875.000
TESOURO-LIVRES				330.000	95.000			425.000
90 APLICACOES DIRETAS				330.000	95.000			425.000
TESOURO-CONTRAPARTIDA				45.000	30.000			75.000
90 APLICACOES DIRETAS				45.000	30.000			75.000
CONVENIOS				187.500	187.500			375.000
90 APLICACOES DIRETAS				187.500	187.500			375.000
PROMOVER MELHORIAS NA QUALIDADE DOS SERVICOS PRESTADOS E NA PRO-DUTIVIDADE DOS SERVIDORES ATRAVES DA REALIZACAO DE ESTUDOS E PROJETOS PARA RACIONALIZACAO INFORMATIZACAO E NORMATIZACAO DE PROCEDIMENTOS, TAREFAS E ATIVIDADES.								
Quantidade: 100 Un.Medida: Percentual								
Produto: Processos de trabalho revisitos								
6126 - MODERNIZACAO DOS EQUIPAMENTOS DE SEGURANCA E VIGILANCIA	06.0122				205.000			205.000
TESOURO-LIVRES					205.000			205.000
90 APLICACOES DIRETAS					205.000			205.000
APRIMORAR OS SERVICOS DE VIGILANCIA E SEGURANCA, AUMENTANDO A CA-PACIDADE OPERACIONAL DOS SERVIDORES E OS RESPECTIVOS NIVES DE QUALIDA-DE.								
Quantidade: 30 Un.Medida: PERCENTUAL								
Produto: EQUIPAMENTOS ADQUIRIDOS E/OU INSTALADOS NAS CASAS PRISIONAIS								
6127 - IMPLANTACAO DE PROGRAMA EDUCACIONAL CONTINUADO DE FORMACAO, CAPACITACAO E DESENV-OLVIMENTO PROFISSIONAL	06.0128			1.000.000				1.000.000
TESOURO-LIVRES				1.000.000				1.000.000

ESPECIFICAÇÃO (FUNTE RECURSO / MODALIDADE)	Classific. Funcional	CATEGORIAS ECONÔMICAS E GRUPOS DE DESPESAS					TOTAL
		3-DESPESAS CORRENTES			4-DESPESAS DE CAPITAL		
		1-Pessoal e Enc. Sociais	2-Juros e Enc. da Dívida	3-Outras Desp Correntes	4-Investim.	5-Inversões Financeiras	
90 APLICACOES DIRETAS APRIMORAR OS SERVICOS PRESTADOS PELA SUSEPE E AUMENTAR A AUTO-ES- TIMA DOS SERVIDORES, ATRAVES DA IMPLANTACAO DE PROGRAMA EDUCACIONAL CONTINUADO DE FORMACAO, CAPACITACAO E DESENVOLVIMENTO PROFISSIONAL, MEDIANTE DESENVOLVIMENTO DE CURSOS, PALESTRAS, SEMINARIOS, ENCONTROS, SIMPOSIOS, ENTRE OUTROS.				1.000.000			1.000.000
Quantidade: 1200 Un.Medida: Servidor Produto: Servidores treinados							
6128 - SEGURANCA, VIGILANCIA E ALIMENTACAO	06.0422	65.838.099		55.357.496			121.195.595
TESOURO-LIVRES		65.838.099		55.357.496			121.195.595
90 APLICACOES DIRETAS CUMPRIR INDIVIDUALMENTE AS IMPOSICOES LEGAIS A QUE ESTAO SUBMETI- DOS OS DETENTOS, GARANTINDO SUA INTEGRIDADE FISICA, MORAL E PSICOLOGI- CA.		65.838.099		55.357.496			121.195.595
Quantidade: 100 Un.Medida: Percentual Produto: Preso mantido sob custodia							
6129 - CONTROLE DA SAUDE DOS DETENTOS	06.0302			3.060.000			3.060.000
TESOURO-VINCULADOS PELA CONSTITUICAO				3.060.000			3.060.000
90 APLICACOES DIRETAS REDUZIR A MORBIDADE, MORTALIDADE E A TRANSMISSAO DE DOENCAS IN- FECTO-CONTAGIOSAS ENTRE OS DETENTOS.				3.060.000			3.060.000
Quantidade: 100 Un.Medida: Percentual Produto: Apenados atendidos							
6130 - ORIENTACAO E FISCALIZACAO DO SISTEMA PRISIONAL (CORREGEDORIA-GERAL)	06.0125			30.000			30.000
TESOURO-LIVRES				30.000			30.000
90 APLICACOES DIRETAS ORIENTAR E FISCALIZAR O TRABALHO DESENVOLVIDO E PROPOR A CORREI- CAO EM RELACAO A EVENTUAIS TRANSGRESSOES COMETIDAS POR SERVIDORES DA SUSEPE.				30.000			30.000
Quantidade: 100 Un.Medida: Percentual Produto: Unidades organizacionais orientadas e fiscalizadas							
6142 - INCREMENTO NO NUMERO DE POSTOS DE TRABALHO PRISIONAL	06.0334			1.100.000			1.100.000
TESOURO-LIVRES				1.100.000			1.100.000
90 APLICACOES DIRETAS CRIAR POSTOS DE TRABALHO ATRAVES DE PARCERIAS COM A INICIATIVA PRIVADA, OUTROS SEGMENTOS E ESFERAS DOS PODERES PUBLICOS E COM ORGANI- ZACOES NAO GOVERNAMENTAIS.				1.100.000			1.100.000
Quantidade: 500 Un.Medida: Posto de trabalho Produto: Postos de trabalho gerados.							
6143 - GERACAO DE CURSOS EDUCACIONAIS E PROFISSIONALIZANTES	06.0366			505.457	308.032		813.489

ESPECIFICAÇÃO (FUNTE RECURSO / MODALIDADE)	Classific. Funcional	CATEGORIAS ECONÔMICAS E GRUPOS DE DESPESAS						TOTAL
		3-DESPESAS CORRENTES			4-DESPESAS DE CAPITAL			
		1-Pessoal e Enc. Sociais	2-Juros e Enc. da Dívida	3-Outras Desp Correntes	4-Investim.	5-Inversões Financeiras	6-Amortização da Dívida	
TESOURO-CONTRAPARTIDA				30.000			30.000	
90 APLICACOES DIRETAS				30.000			30.000	
CONVENIOS				475.457	308.032		783.489	
90 APLICACOES DIRETAS				475.457	308.032		783.489	
CAPACITAR O APENADO AO EXERCICIO DE ATIVIDADE PROFISSIONAL, BEM COMO DISPONIBILIZAR-LHE O ACESSO A EDUCACAO FORMAL. DIMINUIR OS INDI- CES DE REINCIDENCIA CRIMINAL.								
Quantidade: 550 Un.Medida: PESSOAS Produto: PESSOAS COM CURSOS CONCLUIDOS(APROVADOS)								
6144 - ASSISTENCIA AO APENADO	06.0421			50.000			50.000	
TESOURO-LIVRES				50.000			50.000	
90 APLICACOES DIRETAS				50.000			50.000	
FAVORECER A REINSERCAO SOCIAL DO APENADO.								
Quantidade: 12000 Un.Medida: PESSOA Produto: Apenados atendidos								
7005 - RENOVAÇÃO DA FROTA DA SUSEPE - CP	06.0181			190.000	85.000		275.000	
TESOURO-LIVRES				190.000	85.000		275.000	
90 APLICACOES DIRETAS				190.000	85.000		275.000	
ADQUIRIR E REPOR VEICULOS PARA A FROTA DA SUSEPE, CONFORME DEMANDADO PELOS COREDES ATRAVES DA CONSULTA POPULAR								
Quantidade: 1 Un.Medida: Veiculo Produto: Veiculos adquiridos								
TOTAL PROGRAMA		65.838.099		62.465.453	1.760.532		130.064.084	
(F) 0174 - MAIS VAGAS EM PRISÕES								
1015 - CONSTRUÇÃO, AMPLIAÇÃO E RECUPERAÇÃO DE ESTABELECIMENTOS PENAIIS	06.0421				27.852.284		27.852.284	
TESOURO-LIVRES					1.270.000		1.270.000	
90 APLICACOES DIRETAS					1.270.000		1.270.000	
TESOURO-CONTRAPARTIDA					200.000		200.000	
90 APLICACOES DIRETAS					200.000		200.000	
CONVENIOS					26.382.284		26.382.284	
90 APLICACOES DIRETAS					26.382.284		26.382.284	
ATENDER A DEMANDA DE VAGAS NAS CASAS PRISIONAIS, MEDIANTE A CONS- TRUCAO, AMPLIACAO E REFORMA DE ESTABELECIMENTOS PENAIIS.								
Quantidade: 2000 Un.Medida: Vaga Produto: Vagas geradas								
TOTAL PROGRAMA					27.852.284		27.852.284	

ESPECIFICAÇÃO (FONTE RECURSO / MODALIDADE)	Classific. Funcional	CATEGORIAS ECONÔMICAS E GRUPOS DE DESPESAS						TOTAL
		3-DESPESAS CORRENTES			4-DESPESAS DE CAPITAL			
		1-Pessoal e Enc. Sociais	2-Juros e Enc. da Dívida	3-Outras Desp Correntes	4-Investim.	5-Inversões Financeiras	6-Amortização da Dívida	
	TOTAL ORGAO	65.838.099		65.365.453	29.712.816			160.916.368

ESPECIFICAÇÃO (FUNTE RECURSO / MODALIDADE)	Classific. Funcional	CATEGORIAS ECONÔMICAS E GRUPOS DE DESPESAS					TOTAL
		3-DESPESAS CORRENTES			4-DESPESAS DE CAPITAL		
		1-Pessoal e Enc. Sociais	2-Juros e Enc. da Dívida	3-Outras Desp Correntes	4-Investim.	5-Inversões Financeiras	
(A) 0138 - PROGRAMA DE APOIO ADMINISTRATIVO 6386 - APOIO ADMINISTRATIVO - BRIGADA MILITAR	06.0122						
TESOURO-LIVRES		440.816.619		70.000			440.886.619
90 APLICACOES DIRETAS		440.816.619		70.000			440.886.619
APOIAR AS ATIVIDADES A SEREM DESENVOLVIDAS PELA BRIGADA MILITAR, CONTRIBUINDO PARA A CONSECUAO DOS OBJETIVOS DOS DEMAIS PROGRAMAS, A TRAVES DE ACOES QUE POSSIBILITEM A MANUTENCAO DA ESTRUTURA ADMINISTRATIVA DA CORPORACAO.		440.816.619		70.000			440.886.619
Quantidade: 100 Un.Medida: Percentual Produto: Manutencao das atividades administrativas							
TOTAL PROGRAMA		440.816.619		70.000			440.886.619
(F) 0152 - ACESSO A EDUCACAO BASICA 2713 - SEGURANCA NAS ESCOLAS - GUARDA ESCOLAR	06.0181						
TESOURO-VINCULADOS PELA CONSTITUICAO		4.398.280		1.553.470	1.731.000		7.682.750
90 APLICACOES DIRETAS		4.398.280		1.553.470	1.731.000		7.682.750
PROPORCIONAR CONDICAOES DE SEGURANCA AO ALUNADO E COMUNIDADE ESCOLAR NAS ESCOLAS ESTADUAIS LOCALIZADAS EM REGIOES QUE APRESENTAM MAIOR INDICE DE VOLENCIA, ATRAVES DO RECRUTAMENTO DO CORPO DE VOLUNTARIOS MILITARES INATIVOS - CVMI - DA BRIGADA MILITAR.		4.398.280		1.553.470	1.731.000		7.682.750
Quantidade: 439 Un.Medida: Escola Produto: Comunidade escolar guarnecida							
TOTAL PROGRAMA		4.398.280		1.553.470	1.731.000		7.682.750
(F) 0165 - AMPLIACAO DA CAPACIDADE OPERACIONAL E MANUTENCAO DO CORPO DE BOMBEIROS 6131 - MANUTENCAO DOS SERVICOS DE BOMBEIROS	06.0181						
TESOURO-LIVRES				4.631.811			4.631.811
90 APLICACOES DIRETAS				4.631.811			4.631.811
PROPORCIONAR SUPORTE NECESSARIO AO PLANEJAMENTO, EXECUCAO E CONTROLE DA POLITICA DE BOMBEIROS DA BRIGADA MILITAR, CUSTEANDO SEUS RECURSOS HUMANOS E MATERIAIS PARA OS SERVICOS DE COMBATE A INCENDIO, PREVENCAO E CONTROLE DE SINISTROS, BUSCA E SALVAMENTOS E DEFESA CIVIL.				4.631.811			4.631.811
Quantidade: 45 Un.Medida: Percentual Produto: Servicos mantidos							
7029 - CONSTRUCAO DE PREDIO PARA CORPO DE BOMBEIROS - CP	06.0181						
TESOURO-LIVRES					170.000		170.000
90 APLICACOES DIRETAS					170.000		170.000
CONSTRUIR PREDIO NA CIDADE DE GUAIBA PARA ABRIGAR O CORPO DE BOMBEIROS LOCAL, CONFORME DEMANDADO PELO COREDE ATRAVES DA CONSULTA POPULAR.					170.000		170.000

R\$ 1,00

ESPECIFICAÇÃO (FUNTE RECURSO / MODALIDADE)	Classific. Funcional	CATEGORIAS ECONÔMICAS E GRUPOS DE DESPESAS						TOTAL
		3-DESPESAS CORRENTES			4-DESPESAS DE CAPITAL			
		1-Pessoal e Enc. Sociais	2-Juros e Enc. da Dívida	3-Outras Desp Correntes	4-Investim.	5-Inversões Financeiras	6-Amortização da Dívida	
Quantidade: 1 Un.Medida: Obra Produto: Obra realizada 7173 - REAPARELHAMENTO DO CORPO DE BOMBEIROS - CP	06.0181			2.608.164		1.103.584	3.711.748	
TESOURO-LIVRES				2.608.164		1.103.584	3.711.748	
90 APLICACOES DIRETAS				2.608.164		1.103.584	3.711.748	
REAPARELHAR O CORPO DE BOMBEIROS, CONFORME DEMANDADO PELOS COREDES ATRAVES DA CONSULTA POPULAR.								
Quantidade: Un.Medida: EQUIPAMENTO E MATERIAL Produto: EQUIPAMENTO E MATERIAL ADQUIRIDO 7175 - MATERIAL MOTOMECANIZACAO PARA O CORPO DE BOMBEIROS - CP	06.0181					2.377.452	2.377.452	
TESOURO-LIVRES						2.377.452	2.377.452	
90 APLICACOES DIRETAS						2.377.452	2.377.452	
ADQUIRIR MATERIAL DE MOTOMECANIZACAO PARA CORPO DE BOMBEIROS, CONFORME DEMANDADO PELOS COREDES ATRAVES DA CONSULTA POPULAR.								
Quantidade: Un.Medida: UNIDADE Produto: VVIATURA ADQUIRIDA								
TOTAL PROGRAMA				7.239.975		3.651.036	10.891.011	
(F) 0166 - ATENCAO A SAUDE DOS SERVIDORES DA SEGURANCA								
6132 - MANUTENCAO DA AREA DE SAUDE DA BRIGADA MILITAR	06.0302	13.265.269		1.000.000			14.265.269	
TESOURO-VINCULADOS PELA CONSTITUICAO		13.265.269		1.000.000			14.265.269	
90 APLICACOES DIRETAS		13.265.269		1.000.000			14.265.269	
MANTER O ATENDIMENTO MEDICO E ODONTOLOGICO A SERVIDORES DA BRIGADA MILITAR E DOS SERVICOS VETERINARIOS EXISTENTES NA CORPORACAO, ATRAVES DA COBERTURA DAS DESPESAS DE CUSTEIO.								
Quantidade: 100 Un.Medida: Percentual Produto: Atendimentos prestados								
TOTAL PROGRAMA		13.265.269		1.000.000			14.265.269	
(F) 0169 - CRIMINALIDADE REPRIMIDA								
5498 - AQUISICAO DE MATERIAL BIBLIOGRAFICO PARA A BRIGADA MILITAR.	06.0181					1.000	1.000	
TESOURO-LIVRES						1.000	1.000	
90 APLICACOES DIRETAS						1.000	1.000	
DOTAR, GRADUALMENTE, AS ESCOLAS DA BRIGADA MILITAR, INSTITUTO DE PESQUISA, CORREGEDORIA E SECAO DE INTELIGENCIA COM LITERATURAS ATUAIS E DE ABRANGENCIA NOS MAIS VARIADOS CAMPOS DE ATUACAO E DE INTERESSE DA CORPORACAO.								
Quantidade: 10 Un.Medida: Obra literaria Produto: Materiais bibliograficos adquiridos								

R\$ 1,00

ESPECIFICAÇÃO (FUNTE RECURSO / MODALIDADE)	Classific. Funcional	CATEGORIAS ECONÔMICAS E GRUPOS DE DESPESAS						TOTAL
		3-DESPESAS CORRENTES			4-DESPESAS DE CAPITAL			
		1-Pessoal e Enc. Sociais	2-Juros e Enc. da Dívida	3-Outras Desp. Correntes	4-Investim.	5-Inversões Financeiras	6-Amortização da Dívida	
5507 - REAPARELHAMENTO DA BRIGADA MILITAR	06.0181				53.000			53.000
TESOURO-LIVRES					53.000			53.000
90 APLICACOES DIRETAS					53.000			53.000
<p>DOTAR, GRADUALMENTE, A BRIGADA MILITAR COM EQUIPAMENTOS E MATERIAIS NECESSARIOS AO CORRETO DESEMPENHO DAS ATIVIDADES CONSTITUCIONAIS A ELA ATINENTES, PROMOVENDO MELHORIA NAS CONDICÕES DE TRABALHO, AGILIZAÇÃO NA COMUNICACAO E MAIOR SEGURANCA AOS SERVIDORES.</p> <p>Quantidade: 500 Un.Medida: Unidade Produto: Equipamentos e materiais adquiridos</p>								
6039 - CURSOS DE FORMACAO E QUALIFICACAO NA BRIGADA MILITAR	06.0128	2.410.080		577.032				2.987.112
TESOURO-LIVRES		2.410.080		577.032				2.987.112
90 APLICACOES DIRETAS		2.410.080		577.032				2.987.112
<p>PROMOVER CURSOS DE QUALIFICACAO AOS SERVIDORES DA BRIGADA MILITAR AO LONGO DO PERIODO, E DENTRO DA CAPACIDADE OPERACIONAL DOS ORGAOS DE ENSINO DA CORPORACAO.</p> <p>Quantidade: 1290 Un.Medida: SERVIDOR Produto: SERVIDORES QUALIFICADOS</p>								
6133 - MANUTENCAO DOS SERVICOS DE POLICIA OSTENSIVA	06.0181			72.517.774				72.517.774
TESOURO-LIVRES				72.517.774				72.517.774
90 APLICACOES DIRETAS				72.517.774				72.517.774
<p>MANTER A ESTRUTURA DA BRIGADA MILITAR PARA ATUACAO NO POLICIAMENTO OSTENSIVO, SEUS EFETIVOS, MATERIAIS E EQUIPAMENTOS, NECESSARIOS AO CUMPRIMENTO DAS MISSOES CONSTITUCIONAIS E OUTRAS ESTABELECIDAS NA LEGISLACAO VIGENTE.</p> <p>Quantidade: 65 Un.Medida: Percentual Produto: Manutencao dos servicos prestados</p>								
7007 - MATERIAL DE MOTOMECANIZACAO PARA A BM - CP	06.0181				7.238.734			7.238.734
TESOURO-LIVRES					7.238.734			7.238.734
90 APLICACOES DIRETAS					7.238.734			7.238.734
<p>ADQUIRIR VIATURAS PARA A BRIGADA MILITAR, COM VISTAS A MELHORIA NA PRESTACAO DO SERVICO DE POLICIAMENTO E DO CORPO DE BOMBEIROS, CONFORME DEMANDADO PELOS COREDES ATRAVES DA CONSULTA POPULAR.</p> <p>Quantidade: 1 Un.Medida: Equipamento e viatura Produto: Equipamento e viatura</p>								
7009 - REAPARELHAMENTO DA BM -CP	06.0181				2.849.591			2.849.591
TESOURO-LIVRES					2.849.591			2.849.591
90 APLICACOES DIRETAS					2.849.591			2.849.591
<p>ADQUIRIR EQUIPAMENTOS E MATERIAIS PARA A BRIGADA MILITAR, COM VISTAS A MELHORIA NA PRESTACAO DO SERVICO DE POLICIAMENTO E DO CORPO DE BOMBEIROS, CONFORME DEMANDADO.</p>								

ESPECIFICAÇÃO (FUNTE RECURSO / MODALIDADE)	Classific. Funcional	CATEGORIAS ECONÔMICAS E GRUPOS DE DESPESAS						TOTAL
		3-DESPESAS CORRENTES			4-DESPESAS DE CAPITAL			
		1-Pessoal e Enc. Sociais	2-Juros e Enc. da Dívida	3-Outras Desp Correntes	4-Investim.	5-Inversões Financeiras	6-Amortização da Dívida	
Quantidade: Un.Medida: Equipamento Produto: Equipamentos adquiridos 7027 - CONSTRUCAO DE PREDIO PARA BRIGADA MILITAR - CP 06.0181 TESOURO-LIVRES 90 APLICACOES DIRETAS CONSTRUIR PREDIOS PARA A BRIGADA MILITAR NOS MUNICIPIOS INDICA- DOS, COM VISTAS A AUMENTAR A SENSACAO DE SEGURANCA NAS COMUNIDADES LO- CAIS ATRAVES DA APROXIMACAO COM A POLICIA, CONFORME DEMANDADO PELOS COREDES ATRAVES DA CONSULTA POPULAR.					625.189		625.189	
					625.189		625.189	
					625.189		625.189	
Quantidade: Un.Medida: Obra Produto: Construcao e reforma de predios 7031 - CRIMINALIDADE REPRIMIDA PARA BM - CP 06.0181 TESOURO-LIVRES 90 APLICACOES DIRETAS ADQUIRIR EQUIPAMENTOS E MATERIAIS PARA A BRIGADA MILITAR, COM VISTAS A MELHORIA NA PRESTACAO DO SERVICO DE POLICIAMENTO, CONFORME DEMANDADO PELOS COREDES ATRAVES DA CONSULTA POPULAR.				1.976.058			1.976.058	
				1.976.058			1.976.058	
				1.976.058			1.976.058	
Quantidade: 1 Un.Medida: Equipamento e viatura Produto: Equipamentos e viaturas adquiridas 7207 - REFORMA DE PREDIO PARA BM - CP 06.0181 TESOURO-LIVRES 90 APLICACOES DIRETAS REFORMAR PREDIOS DA BRIGADA MILITAR, CONFORME DEMANDADO PELOS COREDES ATRAVES DA CONSULTA POPULAR.				2.102.238			2.102.238	
				2.102.238			2.102.238	
				2.102.238			2.102.238	
Quantidade: Un.Medida: UNIDADE Produto: PREDIO REFORMADO TOTAL PROGRAMA				2.410.080		10.767.514	90.350.696	
(F) 0176 - PROGRAMA SOCIAL EDUCATIVO DE PROFISSIONALIZACAO DE ADOLESCENTES NA BRIGADA MILIT								
2068 - SERVICO DE PROFISSIONALIZACAO DE ADOLESCENTES CARENTES 06.0333 TESOURO-LIVRES 90 APLICACOES DIRETAS BUSCAR A PROFISSIONALIZACAO DE ADOLESCENTES EM SITUACAO DE RISCO, COM VISTAS A SEU DESENVOLVIMENTO PSICOLOGICO E MORAL, COM A PRESTACAO DE AUXILIO SOCIAL, PSICOLOGICO, MEDICO E ODONTOLOGICO, TRANSPORTE, A- LIMENTACAO E UNIFORME, DESENVOLVIMENTO DE OFICINAS CULTURAIS E ATIVI- DADES DESPORTIVAS E CIVICAS, ALEM DAS PROFISSIONAIS, COMO: MECANICA, MARCENARIA, ALFAIATARIA, TIPOGRAFIA E SERRALHERIA.					80.000		80.000	
					80.000		80.000	
					80.000		80.000	
Quantidade: 557 Un.Medida: Menor Produto: Menores carentes atendidos TOTAL PROGRAMA					80.000		80.000	

R\$ 1,00

ESPECIFICAÇÃO (FUNTE RECURSO / MODALIDADE)	Classific. Funcional	CATEGORIAS ECONÔMICAS E GRUPOS DE DESPESAS						TOTAL
		3-DESPESAS CORRENTES			4-DESPESAS DE CAPITAL			
		1-Pessoal e Enc. Sociais	2-Juros e Enc. da Dívida	3-Outras Desp Correntes	4-Investim.	5-Inversões Financeiras	6-Amortização da Dívida	
(F) 0200 - BIODIVERSIDADE E CONSERVACAO 6176 - CONSERVACAO DA MATA ATLANTICA DO RS - CONTROLE AMBIENTAL TESOURO-LIVRES 90 APLICACOES DIRETAS ATUAR ATRAVES DO BATALHAO DE POLICIA AMBIENTAL, NA FISCALIZACAO DA FAUNA, FLORA, DA POLUICAO, DA MINERACAO, DO TRANSPORTE DE PRODUTOS PERIGOSOS, DA EXECUCAO DE LICENCAS AMBIENTAIS, DO MONITORAMENTO E VIGILANCIA AMBIENTAIS, DOS RECURSOS NATURAIS E ACOES DE EDUCACAO AMBIENTAL. Quantidade: 15 Un.Medida: Percentual Produto: Unidades de conservacao fiscalizadas	06.0181			10.000				10.000
				10.000				10.000
				10.000				10.000
	TOTAL PROGRAMA			10.000				10.000
(F) 0201 - NOSSAS AGUAS 5559 - PROJETO DE CONSERVACAO DA REGIAO HIDROGRAFICA DO URUGUAI - CONTROLE AMBIENTAL TESOURO-LIVRES 90 APLICACOES DIRETAS FISCALIZAR A FAUNA, A FLORA, A POLUICAO, A MINERACAO, O TRANSPORTE DE PRODUTOS PERIGOSOS, BEM COMO A EXECUCAO DAS LICENCAS AMBIENTAIS, DO MONITORAMENTO E VIGILANCIA AMBIENTAL DOS RECURSOS NATURAIS, E ACOES DE EDUCACAO AMBIENTAL NAO FORMAL, POR PARTE DO BATALHAO DE POLICIA AMBIENTAL. Quantidade: 15 Un.Medida: Percentual Produto: Fiscalizacao da regio do rio uruguai/rs	06.0181			10.000				10.000
				10.000				10.000
				10.000				10.000
	TOTAL PROGRAMA			20.000				20.000
(G) 0202 - POLITICA DE GESTAO AMBIENTAL 5562 - ACOES INTEGRADAS PARA O BATALHAO DE POLICIA AMBIENTAL - AREA FLORESTAL TESOURO-LIVRES 90 APLICACOES DIRETAS	06.0181			10.000				10.000
				10.000				10.000
				10.000				10.000

R\$ 1,00

ESPECIFICAÇÃO (FUNTE RECURSO / MODALIDADE)	Classific. Funcional	CATEGORIAS ECONÔMICAS E GRUPOS DE DESPESAS						TOTAL
		3-DESPESAS CORRENTES			4-DESPESAS DE CAPITAL			
		1-Pessoal e Enc. Sociais	2-Juros e Enc. da Dívida	3-Outras Desp. Correntes	4-Investim.	5-Inversões Financeiras	6-Amortização da Dívida	
FISCALIZAR A FAUNA, A FLORA, A POLUICAO, A MINERACAO, O TRANSPORTE DE PRODUTOS PERIGOSOS, BEM COMO A EXECUCAO DAS LICENCAS AMBIENTAIS, DO MONITORAMENTO E VIGILANCIA AMBIENTAL DOS RECURSOS NATURAIS, BEM COMO TREINAR, CAPACITAR OS INTEGRANTES DO BPA E REALIZAR ACOES DE EDUCACAO AMBIENTAL NAO FORMAL, EM PARCERIA COM OS ORGAOS AFINS. Quantidade: 15 Un.Medida: Percentual Produto: Aquisicao de bens e servicos 5563 - ACOES INTEGRADAS PARA O BATALHAO DE POLICIA AMBIENTAL PARA O MEIO AMBIENTE	06.0181			10.000			10.000	
TESOURO-LIVRES 90 APLICACOES DIRETAS				10.000			10.000	
FISCALIZAR A FAUNA, A FLORA, A POLUICAO, A MINERACAO, O TRANSPORTE DE PRODUTOS PERIGOSOS, DA EXECUCAO DAS LICENCAS AMBIENTAIS, DO MONITORAMENTO E VIGILANCIA AMBIENTAL DOS RECURSOS NATURAIS, BEM COMO TREINAR E CAPACITAR OS INTEGRANTES DO BPA E REALIZAR ACOES DE EDUCACAO AMBIENTAL NAO FORMAL. Quantidade: 15 Un.Medida: Percentual Produto: Aquisicao de bens e servicos 7033 - DIAGNOSTICO AMBIENTAL - CP	06.0181			621.000			621.000	
TESOURO-LIVRES 90 APLICACOES DIRETAS				621.000			621.000	
CUSTEAR AS ACOES DE FISCALIZACAO DA FAUNA, FLORA, POLUICAO, MINERACAO, TRANSPORTE DE PRODUTOS PERIGOSOS, BEM COMO DA EXECUCAO DAS LICENCAS AMBIENTAIS, DO MONITORAMENTO E VIGILANCIA AMBIENTAIS DOS RECURSOS NATURAIS E DA EDUCACAO AMBIENTAL NAO FORMAL, CONFORME DEMANDADO PELOS COREDES ATRAVES DA CONSULTA POPULAR. Quantidade: 1 Un.Medida: Diagnostico Produto: Diagnostico ambiental				621.000			621.000	
TOTAL PROGRAMA				641.000			641.000	
TOTAL ORGAO		460.890.248		87.787.547	16.149.550		564.827.345	

ESPECIFICAÇÃO (FUNTE RECURSO / MODALIDADE)	Classific. Funcional	CATEGORIAS ECONÔMICAS E GRUPOS DE DESPESAS						TOTAL
		3-DESPESAS CORRENTES			4-DESPESAS DE CAPITAL			
		1-Pessoal e Enc. Sociais	2-Juros e Enc. da Dívida	3-Outras Desp Correntes	4-Investim.	5-Inversões Financeiras	6-Amortização da Dívida	
(A) 0138 - PROGRAMA DE APOIO ADMINISTRATIVO 6387 - APOIO ADMINISTRATIVO - POLICIA CIVIL	06.0122							
TESOURO-LIVRES		195.715.318						195.715.318
90 APLICACOES DIRETAS		195.715.318						195.715.318
DOTAR O ORGAO CENTRAL DE RECURSOS NECESSARIOS AO CUSTEIO DAS ATIVIDADES DE APOIO ADMINISTRATIVO.		195.715.318						195.715.318
Quantidade: 100 Un.Medida: Percentual Produto: Manutencao dos servicos administrativos								
TOTAL PROGRAMA		195.715.318						195.715.318
(F) 0169 - CRIMINALIDADE REPRIMIDA 5502 - REFORMAS E CONSTRUÇOES DE NOVAS UNIDADES PARA A POLICIA CIVIL	06.0181							
TESOURO-LIVRES				1.000.000				1.000.000
90 APLICACOES DIRETAS				1.000.000				1.000.000
CONSTRUIR PREDIOS NOVOS E REFORMAR OS EXISTENTES TENDO EM VISTA QUE A POLICIA CIVIL DO RIO GRANDE DO SUL POSSUI PREDIOS PROPRIOS E LOCADOS, MUITOS DELES EM CONDIÇÕES PRECARIAS OU ABSOLUTAMENTE INADEQUADAS, IMPROPRIOS PARA O BOM FUNCIONAMENTO OPERACIONAL, PARA O RECEBIMENTO DA POPULAÇÃO E MESMO, PARA O DESENVOLVIMENTO DAS ATIVIDADES NELES EXERCIDAS.				1.000.000				1.000.000
Quantidade: 33 Un.Medida: PREDIO Produto: PREDIO CONSTRUIDO E/OU REFORMADO								
5508 - QUALIFICACAO DOS SERVIDORES DA POLICIA CIVIL	06.0128							
TESOURO-LIVRES				400.000				400.000
90 APLICACOES DIRETAS				400.000				400.000
CAPACITAR POLICIAIS CIVIS, PARA QUE POSSAM DESEMPENHAR COM EFICIENCIA E EFICACIA SUAS FUNCOES.				400.000				400.000
Quantidade: 915 Un.Medida: Servidor Produto: SERVIDOR QUALIFICADO								
5509 - MODERNIZACAO DA INFORMATICA POLICIAL	06.0126							
TESOURO-LIVRES				6.220.000	1.000.000			7.220.000
90 APLICACOES DIRETAS				6.220.000	1.000.000			7.220.000
DOTAR A POLICIA CIVIL DE MODERNOS EQUIPAMENTOS DE INFORMATICA, POIS PARA EXECUTAR SUAS TAREFAS DE POLICIA JUDICIARIA E INVESTIGATIVA NECESSITA ESTAR EQUIPADA COM COMPUTADORES, PERIFERICOS, SOFTWARES E OUTROS MEIOS MODERNOS, EM NUMERO SUFICIENTE, QUE TORNEM EFICAZ E EFICIENTE A ATIVIDADE DE COMBATE AO CRIME. INCLUEM-SE NESTA ACAO OS PROJETOS OCR, SIGAT, INFOPEN, ALEM DE OUTROS.				6.220.000	1.000.000			7.220.000
Quantidade: 5000 Un.Medida: Equipamento Produto: EQUIPAMENTO ADQUIRIDO E INSTALADO								
6134 - MANUTENCAO DOS SERVICOS DE POLICIA JUDICIARIA	06.0181							

ESPECIFICAÇÃO (FONTE RECURSO / MODALIDADE)	Classific. Funcional	CATEGORIAS ECONÔMICAS E GRUPOS DE DESPESAS						TOTAL
		3-DESPESAS CORRENTES			4-DESPESAS DE CAPITAL			
		1-Pessoal e Enc. Sociais	2-Juros e Enc. da Dívida	3-Outras Desp Correntes	4-Investim.	5-Inversões Financeiras	6-Amortização da Dívida	
TESOURO-LIVRES				24.940.907		45.000		24.985.907
90 APLICACOES DIRETAS				24.940.907		45.000		24.985.907
DOTAR A POLICIA CIVIL DOS RECURSOS NECESSARIOS PARA A REALIZACAO DAS ATIVIDADES E SERVICOS ROTINEIROS DE POLICIA JUDICIARIA, INCLUINDO INVESTIGACOES CRIMINAIS E CUMPRIMENTO DE MANDADOS, ENTRE OUTROS.				24.940.907		45.000		24.985.907
Quantidade: 100 Un.Medida: Percentual Produto: Manutencao dos servicos prestados								
7043 - REPOSICAO DA FROTA DA PC - CP	06.0181					1.113.747		1.113.747
TESOURO-LIVRES						1.113.747		1.113.747
90 APLICACOES DIRETAS						1.113.747		1.113.747
ADQUIRIR E REPOR VEICULOS PARA A FROTA DA POLICIA CIVIL, CONFORME DEMANDADO PELOS COREDES ATRAVES DA CONSULTA POPULAR.						1.113.747		1.113.747
Quantidade: Un.Medida: Veiculos Produto: Veiculos adquiridos								
7045 - REPOSICAO E RENOVACAO DE MATERIAIS PERMANENTES DA PC - CP	06.0181							
TESOURO-LIVRES				330.712		162.450		493.162
90 APLICACOES DIRETAS				330.712		162.450		493.162
ADQUIRIR E INSTALAR EQUIPAMENTOS, MATERIAIS PERMANENTES E OUTROS MEIOS INSTRUMENTAIS PARA O BOM FUNCIONAMENTO DOS ORGAOS POLICIAIS CIVIS, CONFORME DEMANDADO PELOS COREDES ATRAVES DA CONSULTA POPULAR.				330.712		162.450		493.162
Quantidade: Un.Medida: Material permanente Produto: Materiais permanentes adquiridos								
7055 - REFORMA E CONSTRUCAO DE NOVAS UNIDADES DA PC - CP	06.0181							
TESOURO-LIVRES				1.039.888		350.000		1.389.888
90 APLICACOES DIRETAS				1.039.888		350.000		1.389.888
CONSTRUIR PREDIOS NOVOS E REFORMAR OS EXISTENTES CONFORME DEMANDADO PELOS COREDES ATRAVES DA CONSULTA POPULAR.				1.039.888		350.000		1.389.888
Quantidade: Un.Medida: Obra Produto: Obras e reformas								
TOTAL PROGRAMA				33.931.507		2.671.197		36.602.704
TOTAL ORGAO		195.715.318		33.931.507		2.671.197		232.318.022

R\$ 1,00

ESPECIFICAÇÃO (FUNTE RECURSO / MODALIDADE)	Classific. Funcional	CATEGORIAS ECONÔMICAS E GRUPOS DE DESPESAS						TOTAL
		3-DESPESAS CORRENTES			4-DESPESAS DE CAPITAL			
		1-Pessoal e Enc. Sociais	2-Juros e Enc. da Dívida	3-Outras Desp Correntes	4-Investim.	5-Inversões Financeiras	6-Amortização da Dívida	
(A) 0138 - PROGRAMA DE APOIO ADMINISTRATIVO 6388 - APOIO ADMINISTRATIVO - IGP	06.0122							
TESOURO-LIVRES		24.697.456		145.000				24.842.456
90 APLICACOES DIRETAS		24.697.456		145.000				24.842.456
ASSEGURAR A MANUTENCAO E IMPLEMENTAR MELHORIAS NAS ATIVIDADES ADMINISTRATIVAS E OPERACIONAIS DO INSTITUTO-GERAL DE PERICIAS, MEDIANTE AQUISICAO DE MATERIAIS E SERVICOS, E RECOMPOSICAO DO EFETIVO.		24.697.456		145.000				24.842.456
Quantidade: 100 Un.Medida: Percentual Produto: Manutencao das atividades administrativas								
TOTAL PROGRAMA		24.697.456		145.000				24.842.456
(F) 0175 - MODERNIZACAO E QUALIFICACAO DOS SERVICOS PERICIAIS 2984 - MANUTENÇÃO DOS SERVIÇOS PERICIAIS	06.0181							
TESOURO-LIVRES				2.223.413				2.223.413
90 APLICACOES DIRETAS				2.223.413				2.223.413
MANTER AS PERICIAS CRIMINALISTICAS, MEDICO-LEGAIS E ANALITICAS-LABORATORIAIS.				2.223.413				2.223.413
Quantidade: 193873 Un.Medida: LAUDO Produto: LAUDOS PERICIAIS								
5517 - CONSTRUCAO, REFORMA E APARELHAMENTO DE PREDIOS DO INSTITUTO-GERAL DE PERICIAS	06.0181							
TESOURO-LIVRES					26.838			26.838
90 APLICACOES DIRETAS					26.838			26.838
EDIFICAR, REFORMAR E ADQUIRIR EQUIPAMENTOS DE INFORMATICA, FOTOGRAFIA, LABORATORIO, VIATURAS, MOBILIARIO E OUTROS AFINS PARA O INSTITUTO-GERAL DE PERICIAS E DEPARTAMENTOS VINCULADOS.					26.838			26.838
Quantidade: 100 Un.Medida: Percentual Produto: Area construída e aparelhada								
6138 - SERVICOS DE IDENTIFICACAO CIVIL E CRIMINAL	06.0183							
TESOURO-LIVRES				365.500				365.500
90 APLICACOES DIRETAS				365.500				365.500
ASSEGURAR A MANUTENCAO E IMPLEMENTAR MELHORIAS NAS ATIVIDADES DO DEPARTAMENTO DE IDENTIFICACAO, VISANDO A CONFIABILIDADES DOS PROCESSOS DE IDENTIFICACAO CIVIL E CRIMINAL E A EMISSAO DA CARTEIRA DE IDENTIDADE CIVIL, MEDIANTE A AQUISICAO DE MATERIAIS E SERVICOS.				365.500				365.500
Quantidade: 469570 Un.Medida: Carteira de identidade Produto: Carteiras de identidade expedidas								
6546 - APRIMORAMENTO DO CORPO TECNICO DO IGP	06.0128							
TESOURO-LIVRES				113.000				113.000
				113.000				113.000

ESPECIFICAÇÃO (FONTE RECURSO / MODALIDADE)	Classific. Funcional	CATEGORIAS ECONÔMICAS E GRUPOS DE DESPESAS						TOTAL
		3-DESPESAS CORRENTES			4-DESPESAS DE CAPITAL			
		1-Pessoal e Enc. Sociais	2-Juros e Enc. da Dívida	3-Outras Desp Correntes	4-Investim.	5-Inversões Financeiras	6-Amortização da Dívida	
90 APLICACOES DIRETAS QUALIFICAR OS SERVICOS PERICIAIS, MEDIANTE A REALIZACAO DE CURSOS DE CARATER TECNICO-CIENTIFICO, VISANDO A FORMACAO E APRIMORAMENTO DOS SERVIDORES DO INSTITUTO-GERAL DE PERICIAS. Quantidade: 100 Un.Medida: Servidor Produto: Aprimoramento tecnico dos servidores				113.000				113.000
	TOTAL PROGRAMA			2.701.913	26.838			2.728.751
	TOTAL ORGAO	24.697.456		2.846.913	26.838			27.571.207

R\$ 1,00

ESPECIFICAÇÃO (FUNTE RECURSO / MODALIDADE)	Classific. Funcional	CATEGORIAS ECONÔMICAS E GRUPOS DE DESPESAS						TOTAL
		3-DESPESAS CORRENTES			4-DESPESAS DE CAPITAL			
		1-Pessoal e Enc. Sociais	2-Juros e Enc. da Dívida	3-Outras Desp Correntes	4-Investim.	5-Inversões Financeiras	6-Amortização da Dívida	
(F) 0177 - PROTECAO DE TESTEMUNHAS - PROTEGE								
1928 - MODERNIZAÇÃO E REAPARELHAMENTO DO PROTEGE	06.0062				148.600			148.600
TESOURO-LIVRES					2.100			2.100
90 APLICACOES DIRETAS					2.100			2.100
TESOURO-CONTRAPARTIDA					22.900			22.900
90 APLICACOES DIRETAS					22.900			22.900
CONVENIOS					123.600			123.600
90 APLICACOES DIRETAS					123.600			123.600
DOTAR O PROGRAMA DE MEIOS FISICOS, INSTRUMENTOS E APARELHOS CAPAZES DE MANTER A ESTRUTURA ORGANIZACIONAL E APOIO AS EQUIPES DE SEGURANÇA E TECNICA NA EXECUCAO DIRETA DE PROTECAO, AUXILIO E ASSISTENCIA AS TESTEMUNHAS AMEACADAS.								
Quantidade: 15 Un.Medida: EQUIPAMENTOS								
Produto: EQUIPAMENTOS E DEMAIS MATERIAIS PARA MODERNIZACAO								
2981 - EXECUCAO DE MONITORAMENTO E REINSERCAO DE TESTE-MUNHAS	06.0062			1.692.392				1.692.392
TESOURO-CONTRAPARTIDA				484.892				484.892
90 APLICACOES DIRETAS				484.892				484.892
CONVENIOS				1.207.500				1.207.500
90 APLICACOES DIRETAS				1.207.500				1.207.500
ACOMPANHAR PERIODICAMENTE OS BENEFICIARIOS, DE MODO A FACILITAR E SOLUCIONAR POSSIVEIS PROBLEMAS DECORRENTES DA NOVA CONDICAO DE VIDA.								
Quantidade: 110 Un.Medida: PESSOA								
Produto: PESSOA BENEFICIADA								
2982 - QUALIFICACAO DOS OPERADORES DO PROTEGE	06.0128			674.893				674.893
TESOURO-CONTRAPARTIDA				484.893				484.893
90 APLICACOES DIRETAS				484.893				484.893
CONVENIOS				190.000				190.000
90 APLICACOES DIRETAS				190.000				190.000
APRIMORAR E CONSOLIDAR OS CONHECIMENTOS TECNICOS E PROFISSIONAIS DOS EXECUTORES DO PROGRAMA, CAPACITANDO-OS PARA AS ATIVIDADES, ATRAVES DA PARTICIPACAO EM CURSOS E TREINAMENTOS ESPECIFICOS PARA ACOES DE PROTECAO E PARA UTILIZACAO DE EQUIPAMENTOS, RECURSOS TECNICOS E OPERACIONAIS DISPONIVEIS.								
Quantidade: 28 Un.Medida: PESSOA								
Produto: PESSOA CAPACITADA								
	TOTAL PROGRAMA			2.367.285	148.600			2.515.885
	TOTAL ORGAO			2.367.285	148.600			2.515.885

ESPECIFICAÇÃO (FUNTE RECURSO / MODALIDADE)	Classific. Funcional	CATEGORIAS ECONÔMICAS E GRUPOS DE DESPESAS						TOTAL
		3-DESPESAS CORRENTES			4-DESPESAS DE CAPITAL			
		1-Pessoal e Enc. Sociais	2-Juros e Enc. da Dívida	3-Outras Desp Correntes	4-Investim.	5-Inversões Financeiras	6-Amortização da Dívida	
(A) 0138 - PROGRAMA DE APOIO ADMINISTRATIVO 6028 - APOIO ADMINISTRATIVO DO IGP/FESP	06.0122			78.000				78.000
TESOURO-VINCULADOS POR LEI				78.000				78.000
90 APLICACOES DIRETAS				78.000				78.000
ASSEGURAR A MANUTENCAO E IMPLEMENTAR MELHORIAS NAS ATIVIDADES ADMINISTRATIVAS E OPERACIONAIS DO INSTITUTO-GERAL DE PERICIAS E DEPARTAMENTOS VINCULADOS, MEDIANTE A AQUISICAO DE MATERIAIS E SERVICOS.								
Quantidade: 100 Un.Medida: Percentual Produto: Manutencao das atividades administrativas								
6210 - APOIO ADMINISTRATIVO DO ORGAO CENTRAL - FESP	06.0122			3.968.594		626.929		4.595.523
TESOURO-VINCULADOS POR LEI				3.968.594		500.000		4.468.594
90 APLICACOES DIRETAS				3.968.594		500.000		4.468.594
CONVENIOS						126.929		126.929
90 APLICACOES DIRETAS						126.929		126.929
DOTAR O ORGAO CENTRAL DE RECURSOS NECESSARIOS AO CUSTEIO DAS ATIVIDADES DE APOIO ADMINISTRATIVO.								
Quantidade: 100 Un.Medida: Percentual Produto: Manutencao das atividades administrativas								
TOTAL PROGRAMA				4.046.594		626.929		4.673.523
(F) 0165 - AMPLIACAO DA CAPACIDADE OPERACIONAL E MANUTENCAO DO CORPO DE BOMBEIROS 5644 - AQUISICAO DE MATERIAL DE PROTECAO PARA BOMBEIROS/FESP	06.0181					60.000		60.000
TESOURO-VINCULADOS POR LEI						60.000		60.000
40 TRANSF. A MUNICIPIOS						50.000		50.000
90 APLICACOES DIRETAS						10.000		10.000
DOTAR SUPLETIVAMENTE OS ORGAOS ENVOLVIDOS NAS ATIVIDADES DE COMBATE A INCENDIO COM EQUIPAMENTOS DE PROTECAO CONFIAVEIS E DE ULTIMA GERACAO, QUE GARANTAM A SEGURANCA DOS SERVIDORES E UMA MELHOR PRESTACAO DE SERVICOS A COMUNIDADE.								
Quantidade: 8 Un.Medida: Equipamento Produto: Equipamento adquirido								
5645 - AQUISICAO DE VIATURAS PARA OS BOMBEIROS/FESP	06.0181					300.000		300.000
TESOURO-VINCULADOS POR LEI						300.000		300.000
90 APLICACOES DIRETAS						300.000		300.000
DOTAR, SUPLETIVAMENTE, OS ORGAOS COM VIATURAS ESPECIFICAS PARA COMBATE A INCENDIO, BUSCA E SALVAMENTO E DEFESA CIVIL, AUMENTANDO A FROTA EXISTENTE, BEM COMO SUBSTITUINDO AQUELAS CONSIDERADAS INSERVIVEIS, O QUE LEVARA A UMA MELHOR AGILIDADE NA LOCOMOCAO DO POSTO ATE O LOCAL DO SINISTRO E A UM MELHOR ATENDIMENTO DA OCORRENCIA, UMA VEZ QUE AS VIATURAS ESTAO AGRAGADOS EQUIPAMENTOS MAIS SOFISTICADOS.								

ESPECIFICAÇÃO (FUNTE RECURSO / MODALIDADE)	Classific. Funcional	CATEGORIAS ECONÔMICAS E GRUPOS DE DESPESAS					TOTAL
		3-DESPESAS CORRENTES			4-DESPESAS DE CAPITAL		
		1-Pessoal e Enc. Sociais	2-Juros e Enc. da Dívida	3-Outras Desp Correntes	4-Investim.	5-Inversões Financeiras	
Quantidade: 4 Un.Medida: Viatura Produto: Viatura adquirida 6565 - MANUTENCAO DOS SERVICOS DE BOMBEIROS/FESP	06.0181			1.115.732			1.115.732
TESOURO-VINCULADOS POR LEI				1.115.732			1.115.732
90 APLICACOES DIRETAS				1.115.732			1.115.732
PROPORCIONAR, SUPLETIVAMENTE, SUPORTE NECESSARIO AO PLANEJAMENTO, EXECUCAO E CONTROLE DA POLITICA DE BOMBEIROS DA BM, CUSTEANDO SEUS RECURSOS HUMANOS E MATERIAIS, PARA O SERVICOS DE COMBATE A INCENDIO, PREVENCAO E CONTROLE DE SINISTRO, BUSCA E SALVAMENTO E DEFESA CIVIL.							
Quantidade: 55 Un.Medida: Percentual Produto: Manutencao dos servicos							
TOTAL PROGRAMA				1.115.732	360.000		1.475.732
(F) 0166 - ATENCAO A SAUDE DOS SERVIDORES DA SEGURANCA							
5646 - AQUISICAO DE MATERIAL HOSPITALAR PARA A AREA DA SAUDE DA BM/FESP	06.0302						
TESOURO-VINCULADOS POR LEI					288.000		288.000
50 TRANSF.INST.PRIV.S/FINS L					8.000		8.000
90 APLICACOES DIRETAS					1.000		1.000
CONVENIOS					7.000		7.000
90 APLICACOES DIRETAS					280.000		280.000
ADQUIRIR, SUPLETIVAMENTE, EM CURTO ESPACO DE TEMPO, EQUIPAMENTOS NECESSARIOS AO PLENO FUNCIONAMENTO DOS HOSPITAIS DA BRIGADA MILITAR COM VISTAS A OTIMIZAR O ATENDIMENTO AO PUBLICO E CUMPRIMENTO DA LEGISLACAO ESPECIFICA.					280.000		280.000
Quantidade: 732 Un.Medida: Internacao Produto: Internacao hospitalar							
6568 - MANUTENCAO DA AREA DE SAUDE DA BM/FESP	06.0302			9.790.773			9.790.773
TESOURO-VINCULADOS POR LEI				9.790.773			9.790.773
50 TRANSF.INST.PRIV.S/FINS L				6.950.847			6.950.847
90 APLICACOES DIRETAS				2.839.926			2.839.926
MANTER, SUPLETIVAMENTE, O ATENDIMENTO MEDICO E ODONTOLOGICO A SERVIDORES MILITARES E DOS SERVICOS VETERINARIOS EXISTENTES NA CORPO-RACAO.							
Quantidade: 4 Un.Medida: Percentual Produto: Manutencao dos servicos							
TOTAL PROGRAMA				9.790.773	288.000		10.078.773
(F) 0167 - CENTROS INTEGRADOS DE OPERACOES DE SEGURANCA PUBLICA (CIOSP)							
5512 - INSTALACAO DE CIOSP NO MUNICIPIO MAIS INDICADO DE CADA COREDE	06.0181						
TESOURO-VINCULADOS POR LEI					2.500.000		2.500.000
					2.500.000		2.500.000

R\$ 1,00

ESPECIFICAÇÃO (FUNTE RECURSO / MODALIDADE)	Classific. Funcional	CATEGORIAS ECONÔMICAS E GRUPOS DE DESPESAS						TOTAL
		3-DESPESAS CORRENTES			4-DESPESAS DE CAPITAL			
		1-Pessoal e Enc. Sociais	2-Juros e Enc. da Dívida	3-Outras Desp Correntes	4-Investim.	5-Inversões Financeiras	6-Amortização da Dívida	
90 APLICACOES DIRETAS IMPLANTAR CIOSPS NAS REGIOES DOS COREDES, DE FORMA INTEGRADA, A FIM DE QUE AS INFORMACOES REGIONAIS POSSAM SER CONSULTADAS A NIVEL ESTADUAL, ADQUIRIR EQUIPAMENTOS E MOBILIARIO NECESSARIO PARA REPOSICAO E PARA ATUALIZACAO TECNOLÓGICA; ESTABELECEER CONTRATO DE MANUTENCAO QUE CONTEMPLE REPOSICAO DE PECAS E SUBSTITUICAO DE EQUIPAMENTOS. Quantidade: 1 Un.Medida: Ciosp Produto: Ciosp instalado por corede 6577 - MANUTENCAO DOS CIOSPS	06.0181				2.500.000		2.500.000	
TESOURO-VINCULADOS POR LEI							2.913.374	
90 APLICACOES DIRETAS				680.000			113.333	
CONVENIOS				113.333			113.333	
90 APLICACOES DIRETAS				566.667			2.800.041	
MANTER O FUNCIONAMENTO ININTERRUPTO DOS CENTROS INTEGRADOS DE SEGURANCA PUBLICA. Quantidade: 254000 Un.Medida: Atendimento Produto: Atendimento prestado 8076 - MANUTENCAO E REAPARELHAMENTO DOS CIOSPS - FESP	06.0181				2.233.374		2.800.041	
TESOURO-VINCULADOS POR LEI							803.661	
90 APLICACOES DIRETAS				603.661			803.661	
ADQUIRIR EQUIPAMENTOS E MOBILIARIO PARA REPOSICAO, AMPLIACAO E ATUALIZACAO TECNOLÓGICA, VISTO O FUNCIONAMENTO ININTERRUPTO DOS CENTROS INTEGRADOS DE SEGURANCA PUBLICA. Quantidade: 900000 Un.Medida: ATENDIMENTO Produto: ATENDIMENTO PRESTADO				603.661			803.661	
TOTAL PROGRAMA				1.283.661	4.933.374		6.217.035	
(F) 0169 - CRIMINALIDADE REPRIMIDA								
5647 - AQUISICAO DE MATERIAIS DE MOTOMECANIZACAO PARA A BM/FESP	06.0181						4.555.000	
TESOURO-VINCULADOS POR LEI							2.900.000	
90 APLICACOES DIRETAS							2.900.000	
CONVENIOS							1.655.000	
90 APLICACOES DIRETAS							1.655.000	
AUMENTAR, SUPLETIVAMENTE, AO LONGO DO PERIODO, A FROTA, ALCANCAN-DO O INDICADOR IDEAL, E SUBSTITUIR AS OBSOLETAS NAS ATIVIDADES DE POLICIAMENTO, CORREGEDORIA E INTELIGENCIA. Quantidade: 352 Un.Medida: Viatura Produto: Viatura adquirida 5648 - AQUISICAO DE MATERIAL BIBLIOGRAFICO PARA A BM/FESP	06.0183						1.000	
TESOURO-VINCULADOS POR LEI							1.000	

R\$ 1,00

ESPECIFICAÇÃO (FUNTE RECURSO / MODALIDADE)	Classific. Funcional	CATEGORIAS ECONÔMICAS E GRUPOS DE DESPESAS					TOTAL
		3-DESPESAS CORRENTES			4-DESPESAS DE CAPITAL		
		1-Pessoal e Enc. Sociais	2-Juros e Enc. da Dívida	3-Outras Desp Correntes	4-Investim.	5-Inversões Financeiras	
90 APLICACOES DIRETAS DOTAR, SUPLETIVAMENTE, AS ESCOLAS DA BRIGADA MILITAR, INSTITUTO DE PESQUISA, CORREGEDORIA E SEÇÃO DE INTELIGENCIA COM LITERATURAS ATUAIS E DE ABRANGENCIA NOS MAIS VARIADOS CAMPOS DE ATUACAO E DE INTE-RESSE DA CORPORACAO.					1.000		1.000
Quantidade: 205 Un.Medida: Obra literaria Produto: Material bibliografico adquirido							
5649 - REAPARELHAMENTO DA BRIGADA MILITAR/FESP	06.0181			179.280	8.940.632		9.119.912
TESOURO-VINCULADOS POR LEI				157.440	4.461.278		4.618.718
90 APLICACOES DIRETAS				157.440	4.461.278		4.618.718
CONVENIOS				21.840	4.479.354		4.501.194
90 APLICACOES DIRETAS DOTAR, SUPLETIVAMENTE, A BRIGADA MILITAR COM EQUIPAMENTOS E MATE-RIAS NECESSARIOS AO CORRETO DESEMPENHO DAS ATIVIDADES CONSTITUCIONAIS A ELA ATINENTES, PROMOVENDO MELHORIA NAS CONDICÕES DE TRABALHO, AGILI-ZACAO NA COMUNICACAO E MAIOR SEGURANCA AOS SERVIDORES.				21.840	4.479.354		4.501.194
Quantidade: 6000 Un.Medida: Equipamento Produto: Equipamento e material adquiridos							
5653 - REPOSICAO DA FROTA DE VEICULOS DA PC/FESP	06.0181				713.881		713.881
TESOURO-VINCULADOS POR LEI					713.881		713.881
90 APLICACOES DIRETAS ADQUIRIR E REPOR VEICULOS PARA A FROTA DA POLICIA CIVIL, TENDO EM VISTA A URGENCIA DA DESATIVACAO DE UM GRANDE NUMERO DE VEICULOS, EM FUNCAO DO SUCATEAMENTO EXISTENTE.					713.881		713.881
Quantidade: 398 Un.Medida: VEICULO Produto: NOVOS VEICULOS PARA A FROTA DA POLICIA CIVIL							
5654 - REPOSICAO E RENOVACAO DE MATERIAIS PERMANENTES DA PC/FESP	06.0181			3.600	5.845.349		5.848.949
TESOURO-VINCULADOS POR LEI					1.279.080		1.279.080
90 APLICACOES DIRETAS					1.279.080		1.279.080
CONVENIOS				3.600	4.566.269		4.569.869
90 APLICACOES DIRETAS ADQUIRIR E INSTALAR EQUIPAMENTOS, MATERIAIS PERMANENTES, MECANIS-MOS DE SEGURANCA E OUTROS MEIOS INSTRUMENTAIS PARA O BOM FUNCIONAMENTO DOS ORGAOS POLICIAIS CIVIS.				3.600	4.566.269		4.569.869
Quantidade: 5000 Un.Medida: NUMERO DE ITENS NOVOS Produto: MATERIAIS PERMANENTES, EQUIPAMENTOS E MEIOS ADQUI-RIDOS E INSTALADOS							
5655 - REFORMAS E CONSTRUÇÕES DE NOVAS UNIDADES PARA A PC/FESP	06.0181			369.429	250.000		619.429
TESOURO-VINCULADOS POR LEI				107.658	250.000		357.658
90 APLICACOES DIRETAS				107.658	250.000		357.658
CONVENIOS				261.771			261.771

R\$ 1,00

ESPECIFICAÇÃO (FUNTE RECURSO / MODALIDADE)	Classific. Funcional	CATEGORIAS ECONÔMICAS E GRUPOS DE DESPESAS					TOTAL
		3-DESPESAS CORRENTES			4-DESPESAS DE CAPITAL		
		1-Pessoal e Enc. Sociais	2-Juros e Enc. da Dívida	3-Outras Desp Correntes	4-Investim.	5-Inversões Financeiras	
90 APLICACOES DIRETAS CONSTRUIR PREDIOS NOVOS E REFORMAR OS EXISTENTES TENDO EM VISTA QUE A POLICIA CIVIL DO RIO GRANDE DO SUL POSSUI PREDIOS PROPRIOS E LOCADOS, MUITOS DELES EM CONDICÕES PRECARIAS OU ABSOLUTAMENTE INADEQUADAS, IMPROPRIOS PARA O BOM FUNCIONAMENTO OPERACIONAL, PARA O RECEBIMENTO DA POPULACAO E MESMO, PARA O DESENVOLVIMENTO DAS ATIVIDADES NELAS EXERCIDAS.				261.771			261.771
Quantidade: 33 Un.Medida: PREDIO Produto: PREDIO CONSTRUIDO E/OU REFORMADO							
5656 - MODERNIZACAO DA INFORMATICA POLICIAL - PC/FESP	06.0181				692.000		692.000
TESOURO-VINCULADOS POR LEI					692.000		692.000
90 APLICACOES DIRETAS DOUTAR A POLICIA CIVIL DE MODERNOS EQUIPAMENTOS DE INFORMATICA, POIS PARA EXECUTAR SUAS TAREFAS DE POLICIA JUDICIARIA E INVESTIGATIVA NECESSITA ESTAR EQUIPADA COM COMPUTADORES, PERIFERICOS, SOFTWARES E OUTROS MEIOS MODERNOS, EM NUMERO SUFICIENTE, QUE TORNEM EFICAZ E EFICIENTE A ATIVIDADE DE COMBATE AO CRIME. INCLUEM-SE NESTA ACAO OS PROJETOS OCR, SIGAT, INFOPEN, ALEM DE OUTROS.					692.000		692.000
Quantidade: 5000 Un.Medida: Equipamentos Produto: EQUIPAMENTO ADQUIRIDO E INSTALADO							
5657 - SERVICOS ESPECIAIS PARA COMBATE A CRIMINALIDADE-DEIC/DENARC/DECA - PC/FESP	06.0181				50.000		50.000
TESOURO-VINCULADOS POR LEI					50.000		50.000
90 APLICACOES DIRETAS MODERNIZAR E APERFEICOAR ORGAOS POLICIAIS, EM SUAS ESTRUTURAS E NA COMPRA DE EQUIPAMENTOS MODERNOS, TORNANDO-OS MAIS EFICIENTES NO COMBATE AO CRIME.					50.000		50.000
Quantidade: 7 Un.Medida: Orgao Produto: Criacao e reestruturacao de orgaos							
5658 - TELECOMUNICACOES DA POLICIA CIVIL - FESP	06.0722				50.000		50.000
TESOURO-VINCULADOS POR LEI					50.000		50.000
90 APLICACOES DIRETAS MODERNIZAR E APERFEICOAR A AREA DE TELECOMUNICACOES DA POLICIA CIVIL, UMA VEZ ESTA POSSUI HOJE UMA REDE DE TELECOMUNICACOES OBSOLETA, OPERANDO DE FORMA PRECARIA, O QUE DIFICULTA AS ATIVIDADES DE INVESTIGACAO.					50.000		50.000
Quantidade: 500 Un.Medida: UNIDADE Produto: ORGAOS POLICIAIS ATENDIDOS NA AREA DE TELECOMUNICACOES							
6029 - MANUTENCAO DA POLICIA CIVIL - FESP	06.0181			13.380.169			13.380.169
TESOURO-VINCULADOS POR LEI				13.177.859			13.177.859
90 APLICACOES DIRETAS				13.177.859			13.177.859
CONVENIOS				202.310			202.310
90 APLICACOES DIRETAS DOUTAR A POLICIA CIVIL DE RECURSOS PARA A REALIZACAO DE SUAS ATI-				202.310			202.310

R\$ 1,00

ESPECIFICAÇÃO (FUNTE RECURSO / MODALIDADE)	Classific. Funcional	CATEGORIAS ECONÔMICAS E GRUPOS DE DESPESAS						TOTAL
		3-DESPESAS CORRENTES			4-DESPESAS DE CAPITAL			
		1-Pessoal e Enc. Sociais	2-Juros e Enc. da Dívida	3-Outras Desp Correntes	4-Investim.	5-Inversões Financeiras	6-Amortização da Dívida	
VIDADES DE POLICA JUDICIARIA. Quantidade: 100 Un.Medida: Percentual Produto: Manutencao dos servicos prestados 6566 - MANUTENCAO DOS SERVICOS DE POLICIA OSTENSIVA - BM/FESP	06.0181			21.967.295				21.967.295
TESOURO-VINCULADOS POR LEI				21.219.684				21.219.684
90 APLICACOES DIRETAS				21.219.684				21.219.684
CONVENIOS				747.611				747.611
90 APLICACOES DIRETAS				747.611				747.611
MANTER, SUPLETIVAMENTE, A ESTRUTURA DA BRIGADA MILITAR PARA ATUA- CAO NO POLICIAMENTO OSTENSIVO, SEUS EFETIVOS, MATERIAIS E EQUIPAMEN- TOS, NECESSARIOS AO CUMPRIMENTO DAS MISSOES CONSTITUCIONAIS E OUTRAS ESTABELECIDAS NA LEGISLACAO VIGENTE. Quantidade: 45 Un.Medida: Percentual Produto: Manutencao dos servicos 9365 - AQUISIÇÃO E CONSTRUÇÃO DE PREDIOS PARA A BM - FESP	06.0181			847.106	683.209	2.000		1.532.315
TESOURO-VINCULADOS POR LEI				39.184	62.202	2.000		103.386
90 APLICACOES DIRETAS				39.184	62.202	2.000		103.386
CONVENIOS				807.922	621.007			1.428.929
90 APLICACOES DIRETAS				807.922	621.007			1.428.929
ADQUIRIR E CONSTRUIR PREDIOS PARA ABRIGAR QUARTEIS DA BRIGADA MI- LITAR EM TODO O ESTADO, TENDO EM VISTA QUE EM MUITAS LOCALIDADES OS I- MOVEIS UTILIZADOS SAO CEDIDOS OU LOCADOS. Quantidade: 4 Un.Medida: PREDIO Produto: PREDIO CONSTRUÍDO/ADQUIRIDO								
TOTAL PROGRAMA				36.746.879	21.781.071	2.000		58.529.950
(F) 0170 - DESENVOLVIMENTO DOS RECURSOS HUMANOS DA SECRETARIA DA JUSTICA E DA SEGURANCA								
6095 - ATIVIDADES DE QUALIFICACAO DE SERVIDORES DA SJS -FESP	06.0128			2.622.128	394.340			3.016.468
TESOURO-VINCULADOS POR LEI				357.043				357.043
90 APLICACOES DIRETAS				357.043				357.043
CONVENIOS				2.265.085	394.340			2.659.425
90 APLICACOES DIRETAS				2.265.085	394.340			2.659.425
DESENVOLVER CURSOS E SEMINARIOS DE QUALIFICACAO DOS SERVIDORES DA SECRETARIA DA JUSTICA E DA SEGURANCA. Quantidade: 2000 Un.Medida: Servidor Produto: Servidores capacitados								
TOTAL PROGRAMA				2.622.128	394.340			3.016.468
(F) 0175 - MODERNIZACAO E QUALIFICACAO DOS SERVICOS PERICIAIS								

R\$ 1,00

ESPECIFICAÇÃO (FUNTE RECURSO / MODALIDADE)	Classific. Funcional	CATEGORIAS ECONÔMICAS E GRUPOS DE DESPESAS						TOTAL
		3-DESPESAS CORRENTES			4-DESPESAS DE CAPITAL			
		1-Pessoal e Enc. Sociais	2-Juros e Enc. da Dívida	3-Outras Desp Correntes	4-Investim.	5-Inversões Financeiras	6-Amortização da Dívida	
5651 - CONSTRUÇÃO, REFORMA E APARELHAMENTO DE PREDIOS DO IGP/FESP	03.0183			428.374		4.118.146		4.546.520
TESOURO-VINCULADOS POR LEI				41.735		1.048.584		1.090.319
90 APLICACOES DIRETAS				41.735		1.048.584		1.090.319
CONVENIOS				386.639		3.069.562		3.456.201
90 APLICACOES DIRETAS				386.639		3.069.562		3.456.201
EDIFICAR, REFORMAR E ADQUIRIR EQUIPAMENTOS DE INFORMATICA, FOTO- GRAFIA, LABORATORIO, VIATURAS, MOBILIARIO E OUTROS AFINS PARA O INSTI- TUTO-GERAL DE PERICIAS E DEPARTAMENTOS VINCULADOS.								
Quantidade: 100 Un.Medida: Percentual Produto: Area construída e aparelhada								
6478 - APRIMORAMENTO DO CORPO TECNICO DO IGP/FESP	06.0128			162.000				162.000
TESOURO-VINCULADOS POR LEI				162.000				162.000
90 APLICACOES DIRETAS				162.000				162.000
QUALIFICAR OS SERVICOS PERICIAIS, MEDIANTE A REALIZACAO DE CURSOS DE CARATER TECNICO-CIENTIFICO, VISANDO A FORMACAO E O APRIMORAMENTO DOS SERVIDORES DO INSTITUTO-GERAL DE PERICIAS.								
Quantidade: 100 Un.Medida: Servidor Produto: Aprimoramento tecnico dos servidores								
6481 - SERVICOS DE IDENTIFICACAO CIVIL E CRIMINAL - IGP/FESP	06.0183			226.000				226.000
TESOURO-VINCULADOS POR LEI				226.000				226.000
90 APLICACOES DIRETAS				226.000				226.000
ASSEGURAR A MANUTENCAO E IMPLEMENTAR MELHORIAS NAS ATIVIDADES DO DEPARTAMENTO DE IDENTIFICACAO, VISANDO A CONFIABILIDADE DOS PROCESSOS DE IDENTIFICACAO CIVIL E CRIMINAL E A EMISSAO DA CARTEIRA DE IDENTIDA- DE, MEDIANTE A AQUISICAO DE MATERIAIS E SERVICOS.								
Quantidade: 469570 Un.Medida: Carteira de identidade Produto: Carteiras de identidade expedidas								
8075 - MANUTENÇÃO DOS SERVIÇOS PERICIAIS - FESP	06.0183			4.122.343				4.122.343
TESOURO-VINCULADOS POR LEI				4.122.343				4.122.343
90 APLICACOES DIRETAS				4.122.343				4.122.343
MANTER AS PERICIAS CRIMINALISTICAS, MEDICO-LEGAIS E ANALITICAS- LABORATORIAIS.								
Quantidade: 193873 Un.Medida: LAUDO Produto: LAUDOS PERICIAIS								
	TOTAL PROGRAMA			4.938.717		4.118.146		9.056.863
	TOTAL ORGAO			60.544.484		32.501.860	2.000	93.048.344

ESPECIFICAÇÃO (FONTE RECURSO / MODALIDADE)	Classific. Funcional	CATEGORIAS ECONÔMICAS E GRUPOS DE DESPESAS					TOTAL
		3-DESPESAS CORRENTES			4-DESPESAS DE CAPITAL		
		1-Pessoal e Enc. Sociais	2-Juros e Enc. da Dívida	3-Outras Desp Correntes	4-Investim.	5-Inversões Financeiras	
(F) 0164 - ADMINISTRAÇÃO, APERFEIÇOAMENTO DO SISTEMA PRISIONAL E RESSOCIALIZAÇÃO DE APENADOS							
8136 - APOIO AOS SERVIÇOS PENITENCIÁRIOS	06.0122			8.176.110	500.000		8.676.110
TESOURO-VINCULADOS POR LEI				8.176.110	500.000		8.676.110
90 APLICAÇÕES DIRETAS				8.176.110	500.000		8.676.110
DOTAR O ORGAO DOS RECURSOS NECESSARIOS A EXECUCAO DE SUAS ATIVIDADES.							
Quantidade: 100 Un.Medida: Percentual Produto: Manutencao do orgao							
	TOTAL PROGRAMA			8.176.110	500.000		8.676.110
	TOTAL ORGAO			8.176.110	500.000		8.676.110

DEPARTAMENTO ESTADUAL DE TRÂNSITO

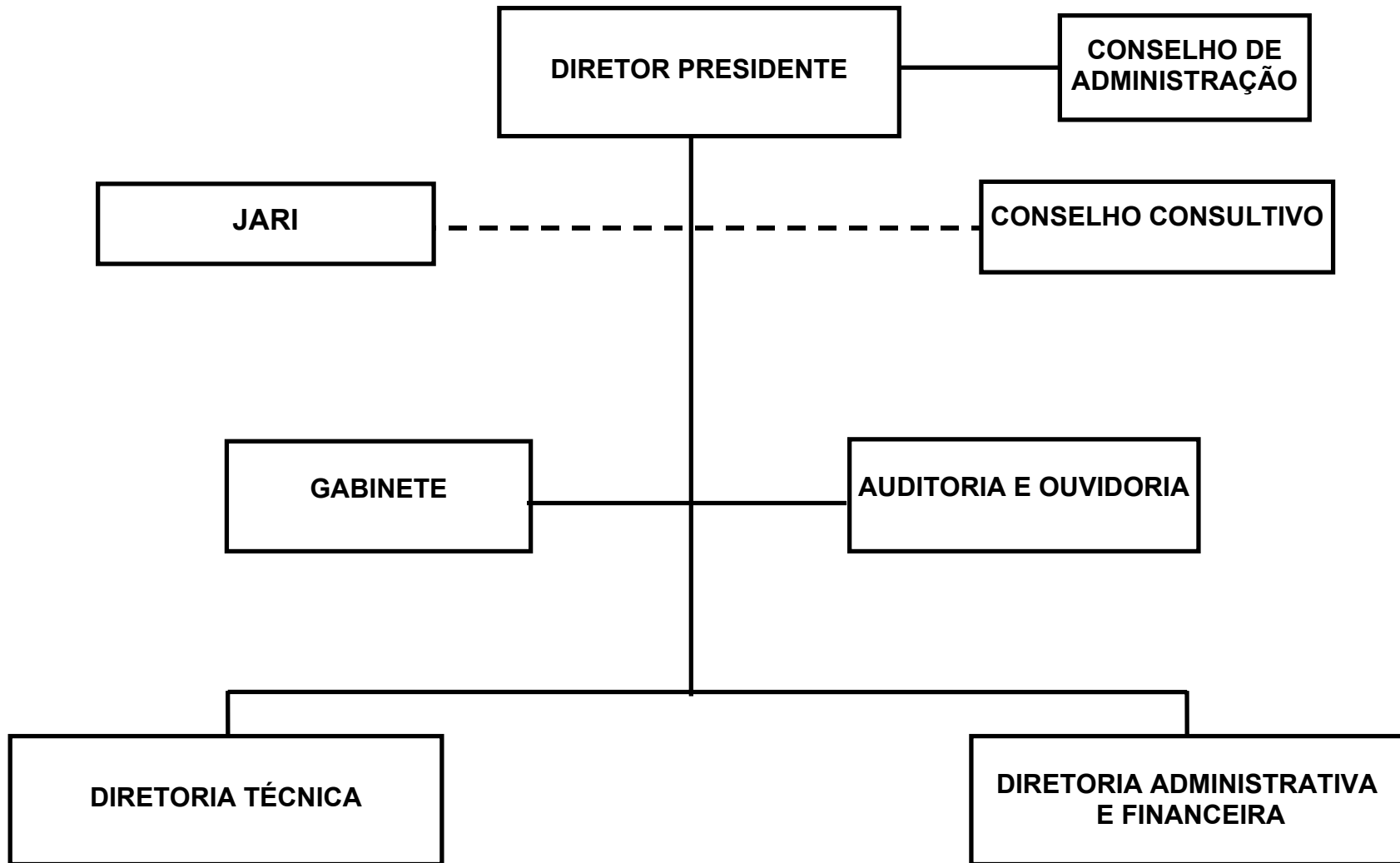

DEPARTAMENTO ESTADUAL DE TRANSITO - DETRAN/RS

BASE LEGAL

LEI N. 10.847, DE 20 DE AGOSTO DE 1996.
LEI N. 10.955, DE 30 DE ABRIL DE 1997.

PRINCIPAIS ATRIBUICOES

GERENCIAR, FISCALIZAR, CONTROLAR E EXECUTAR, EM TODO O TERRITORIO DO ESTADO, AS ATIVIDADES DE TRANSITO.

RELACAO DOS PROJETOS/ATIVIDADES

IMPLANTACAO DO SISTEMA DE CADASTRO DE ACIDENTES DE TRANSITO COM VITIMAS
EDUCACAO DE CONDUTORES, PEDESTRES, CICLISTAS, MOTOCICLISTAS, CONDUTORES DE VEICU
PENALIZACAO AOS CONDUTORES INFRATORES PELA APLICACAO DA SUSPENSAO DO DIREITO DE
CONSTRUCAO E IMPLEMENTACAO DE UM CENTRO DE EDUCACAO PARA O TRANSITO
CONTRIBUICAO AO IPE PARA ASSISTENCIA MEDICA
PUBLICIDADE
PAGAMENTOS DE PRECATORIOS
SUPERVISAO DO TRABALHO REALIZADO NOS CENTROS CREDENCIADOS PELO DETRAN.
PENALIZACAO AOS CONDUTORES INFRATORES PELA RETIRADA DE CIRCULACAO DE VEICULOS EM
APERFEICOAMENTO DOS REGISTROS DE VEICULOS
INSPECAO TECNICA VEICULAR
APOIO ADMINISTRATIVO - DETRAN

ESPECIFICAÇÃO (FONTE RECURSO / MODALIDADE)	CATEGORIAS ECONÔMICAS E GRUPOS DE DESPESAS						TOTAL
	3-DESPESAS CORRENTES			4-DESPESAS DE CAPITAL			
	1-Pessoal e Encargos Sociais	2-Juros e Enc. da Dívida	3-Outras Desp. Correntes	4-Investimentos	5-Inversões Financeiras	6-Amortização da Dívida	
PROPRIOS DA AUTARQUIA	17.625.750		186.089.625	3.759.626		125.000	207.600.001
90 APLICACOES DIRETAS	17.625.750		186.089.625	3.759.626		125.000	207.600.001
TOTAIS	17.625.750		186.089.625	3.759.626		125.000	207.600.001

ESPECIFICAÇÃO (FONTE RECURSO / MODALIDADE)	Classific. Funcional	CATEGORIAS ECONÔMICAS E GRUPOS DE DESPESAS						TOTAL
		3-DESPESAS CORRENTES			4-DESPESAS DE CAPITAL			
		1-Pessoal e Enc. Sociais	2-Juros e Enc. da Dívida	3-Outras Desp. Correntes	4-Investim.	5-Inversões Financeiras	6-Amortização da Dívida	
(O) 0026 - SENTENÇAS JUDICIARIAS 4124 - PAGAMENTOS DE PRECATORIOS	28.0061			3.808.000				3.808.000
PROPRIOS DA AUTARQUIA				3.808.000				3.808.000
90 APLICACOES DIRETAS				3.808.000				3.808.000
PAGAR PRECATORIOS QUE FORAM APRESENTADOS PELO TRIBUNAL DE JUSTICA DENTRO DO PRAZO ESTABELECIDO PELO ART.100, 10, DA CONSTITUICAO FEDERAL.								
Quantidade: Un.Medida: Produto: Precatorios								
	TOTAL PROGRAMA			3.808.000				3.808.000
(F) 0045 - SOCIEDADE RESPONSÁVEL=TRANSITO SEGURO 3165 - IMPLANTACAO DO SISTEMA DE CADASTRO DE ACIDENTES DE TRANSITO COM VITIMAS	06.0126							
PROPRIOS DA AUTARQUIA					250.001			250.001
90 APLICACOES DIRETAS					250.001			250.001
IMPLANTAR SISTEMA JUNTO AOS ORGAOS DE FISCALIZACAO:BRIGADA MILI - TAR,BATALHAO DA POLICIA RODOVIARIA ESTADUAL,ORGAOS MUNICIPAIS E POLICIA RODOVIARIA FEDERAL OBJETIVANDO A PREPARACAO DE PESSOAL PARA TRABALHAR COM O PROGRAMA.					250.001			250.001
Quantidade: 22 Un.Medida: Coredes Produto: Banco de dados implantado								
3166 - EDUCACAO DE CONDUTORES, PEDESTRES, CICLISTAS, MOTOCICLISTAS, CONDUTORES DE VEICULOS DE TRACAO ANIMAL OU HUMANA	06.0366			2.015.000				2.015.000
PROPRIOS DA AUTARQUIA				2.015.000				2.015.000
90 APLICACOES DIRETAS				2.015.000				2.015.000
APOIAR E PARTICIPAR DE ATIVIDADES EDUCATIVAS PROMOVIDAS POR OUTROS ORGAOS, INSTITUICOES E ORGANIZACOES GOVERNAMENTAIS E NAO GOVERNAMENTAIS; REALIZAR O SEGUNDO E O TERCEIRO CONGRESSO INTERNACIONAL DE TRANSITO; CONSTRUIR UM DOCUMENTO NORTEADOR DA EDUCACAO PARA O TRANSITO NO RIO GRANDE DO SUL.								
Quantidade: 10 Un.Medida: Unidade Produto: Projetos apoiados								
3167 - PENALIZACAO AOS CONDUTORES INFRATORES PELA APLICACAO DA SUSPENSÃO DO DIREITO DE DIRIGIR POR INFRAÇÃO	06.0181			135.000	50.000			185.000
PROPRIOS DA AUTARQUIA				135.000	50.000			185.000
90 APLICACOES DIRETAS				135.000	50.000			185.000
INSTAURAR OS PROCESSOS DE SDDI (SUSPENSÃO DO DIREITO DE DIRIGIR POR INFRAÇÃO) POR INFRAÇÕES PREVISTAS NO CTB QUE DETERMINAM TAL PENALIDADE.								
Quantidade: 1000 Un.Medida: Condutor Produto: Cnh's (carteira nacional de habilitação) suspensas								
3206 - CONSTRUCAO E IMPLEMENTACAO DE UM CENTRO DE EDUCACAO PARA O TRANSITO	06.0366				2.493.075			2.493.075

R\$ 1,00

ESPECIFICAÇÃO (FONTE RECURSO / MODALIDADE)	Classific. Funcional	CATEGORIAS ECONÔMICAS E GRUPOS DE DESPESAS					TOTAL
		3-DESPESAS CORRENTES			4-DESPESAS DE CAPITAL		
		1-Pessoal e Enc. Sociais	2-Juros e Enc. da Dívida	3-Outras Desp Correntes	4-Investim.	5-Inversões Financeiras	
PROPRIOS DA AUTARQUIA 90 APLICACOES DIRETAS CONSTRUIR E IMPLEMENTAR UM CENTRO DE EDUCACAO COM ESPACO VIVENCIAL AUDITORIO, BIBLIOTECA, LUDOTECA E VIDEOTECA; AQUISICAO DE MOBILIARIO E EQUIPAMENTO. Quantidade: 1 Un.Medida: Centro de educacao Produto: Centro construido					2.493.075		2.493.075
4319 - SUPERVISAO DO TRABALHO REALIZADO NOS CENTROS CREDENCIADOS PELO DETRAN.	06.0125				2.493.075		2.493.075
PROPRIOS DA AUTARQUIA 90 APLICACOES DIRETAS ASSESSORAR E ACOMPANHAR O TRABALHO DESENVOLVIDO NOS CENTROS CRE - DENCIADOS; REALIZAR ENCONTROS E SEMINARIOS COM PROFISSIONAIS QUE ATUAM NOS CFCS - CENTROS DE FORMACAO DE CONDUTORES, CRVAS - CENTRO DE REGIS- TRO DE VEICULOS AUTOMOTORES, CRDS - CENTRO DE REMOCAO E DEPOSITO, E CITVS - CENTRO DE INSPECAO TECNICA VEICULAR. Quantidade: 655 Un.Medida: Unidade Produto: Centros credenciados supervisionados				80.000	32.000		112.000
4320 - PENALIZACAO AOS CONDUTORES INFRATORES PELA RETIRADA DE CIRCULACAO DE VEICULOS EM DESACORDO COM A LEGISLACAO	06.0181			80.000	32.000		112.000
PROPRIOS DA AUTARQUIA 90 APLICACOES DIRETAS IMPLANTAR O SERVICO DE REMOCAO E DEPOSITO DE VEICULOS EM DESACORDO COM A LEGISLACAO NAS 10 (DEZ) CIDADES DE MAIOR POPULACAO E FROTA DO ES- TADO SOB GERENCIAMENTO DO DETRAN-RS. Quantidade: 70 Un.Medida: Percentual Produto: Aumento do numero de veiculos licenciados				80.000	32.000		112.000
4321 - APERFEICOAMENTO DOS REGISTROS DE VEICULOS	06.0125			12.000	50.000		62.000
PROPRIOS DA AUTARQUIA 90 APLICACOES DIRETAS REGULAMENTAR O FORNECIMENTO DE PLACAS, ATRAVES DO CREDENCIAMENTO DE EMPRESAS. Quantidade: 240000 Un.Medida: Veiculo Produto: Numero de veiculos registrados.				12.000	50.000		62.000
4322 - INSPECAO TECNICA VEICULAR	06.0125			12.000	50.000		62.000
PROPRIOS DA AUTARQUIA 90 APLICACOES DIRETAS IMPLANTAR A ACAO DE INSPECAO TECNICA VEICULAR DECORRENTE DA DETER- MINACAO LEGAL - CTB, ART. 104. Quantidade: 120000 Un.Medida: Veiculo Produto: Veiculos inspecionados				1.800.000			1.800.000
TOTAL PROGRAMA				1.800.000	3.125.075		4.925.075

ESPECIFICAÇÃO (FONTE RECURSO / MODALIDADE)	Classific. Funcional	CATEGORIAS ECONÔMICAS E GRUPOS DE DESPESAS						TOTAL
		3-DESPESAS CORRENTES			4-DESPESAS DE CAPITAL			
		1-Pessoal e Enc. Sociais	2-Juros e Enc. da Dívida	3-Outras Desp. Correntes	4-Investim.	5-Inversões Financeiras	6-Amortização da Dívida	
(O) 0091 - ASSISTENCIA MEDICA E HOSPITALAR 4059 - CONTRIBUICAO AO IPE PARA ASSISTENCIA MEDICA	06.0846	455.750						455.750
PROPRIOS DA AUTARQUIA		455.750						455.750
90 APLICACOES DIRETAS		455.750						455.750
DESTINAR RECURSOS AO IPE PARA CUSTEIO DOS SERVICOS DE ASSISTENCIA MEDICA AOS SERVIDORES.								
	TOTAL PROGRAMA	455.750						455.750
(G) 0141 - APOIO ADMINISTRATIVO - FUNDACOES E AUTARQUIAS 4077 - PUBLICIDADE	06.0131			2.800.000				2.800.000
PROPRIOS DA AUTARQUIA				2.800.000				2.800.000
90 APLICACOES DIRETAS				2.800.000				2.800.000
DIVULGAR, NOS MEIOS E INSTRUMENTOS DE COMUNICACAO OS SERVICOS, ATOS E ATIVIDADES DESENVOLVIDAS PELO DETRAN COM CARATER INFORMATIVO, EDUCATIVO E INSTITUCIONAL.								
Quantidade: 1 Un.Medida: Unidade Produto: Acoes de publicidade								
4348 - APOIO ADMINISTRATIVO - DETRAN	06.0122	17.170.000		174.939.625	634.550		125.000	192.869.175
PROPRIOS DA AUTARQUIA		17.170.000		174.939.625	634.550		125.000	192.869.175
90 APLICACOES DIRETAS		17.170.000		174.939.625	634.550		125.000	192.869.175
PROVER E MANTER OPERACIONAL E ADMINISTRATIVAMENTE O DEPARTAMENTO ESTADUAL DE TRANSITO E SUAS ESTRUTURAS.								
Quantidade: 1 Un.Medida: Unidade Produto: Apoio prestado.								
	TOTAL PROGRAMA	17.170.000		177.739.625	634.550		125.000	195.669.175
	TOTAL ORGAO	17.625.750		186.089.625	3.759.625		125.000	207.600.001



**GOVERNO DO ESTADO DO RIO GRANDE DO SUL
SECRETARIA DA COORDENAÇÃO E PLANEJAMENTO**

SECRETARIA DA COORDENAÇÃO E PLANEJAMENTO

13.01 – GABINETE E ORGAOS CENTRAIS

13.46 – FUNDO DE DESENVOLVIMENTO REGIONAL

13.53 – FUNDAÇÃO DE ECONOMIA E ESTATÍSTICA “SIEGFRIED EMANUEL HEUSER” – FEE

SECRETARIA DA COORDENAÇÃO E PLANEJAMENTO

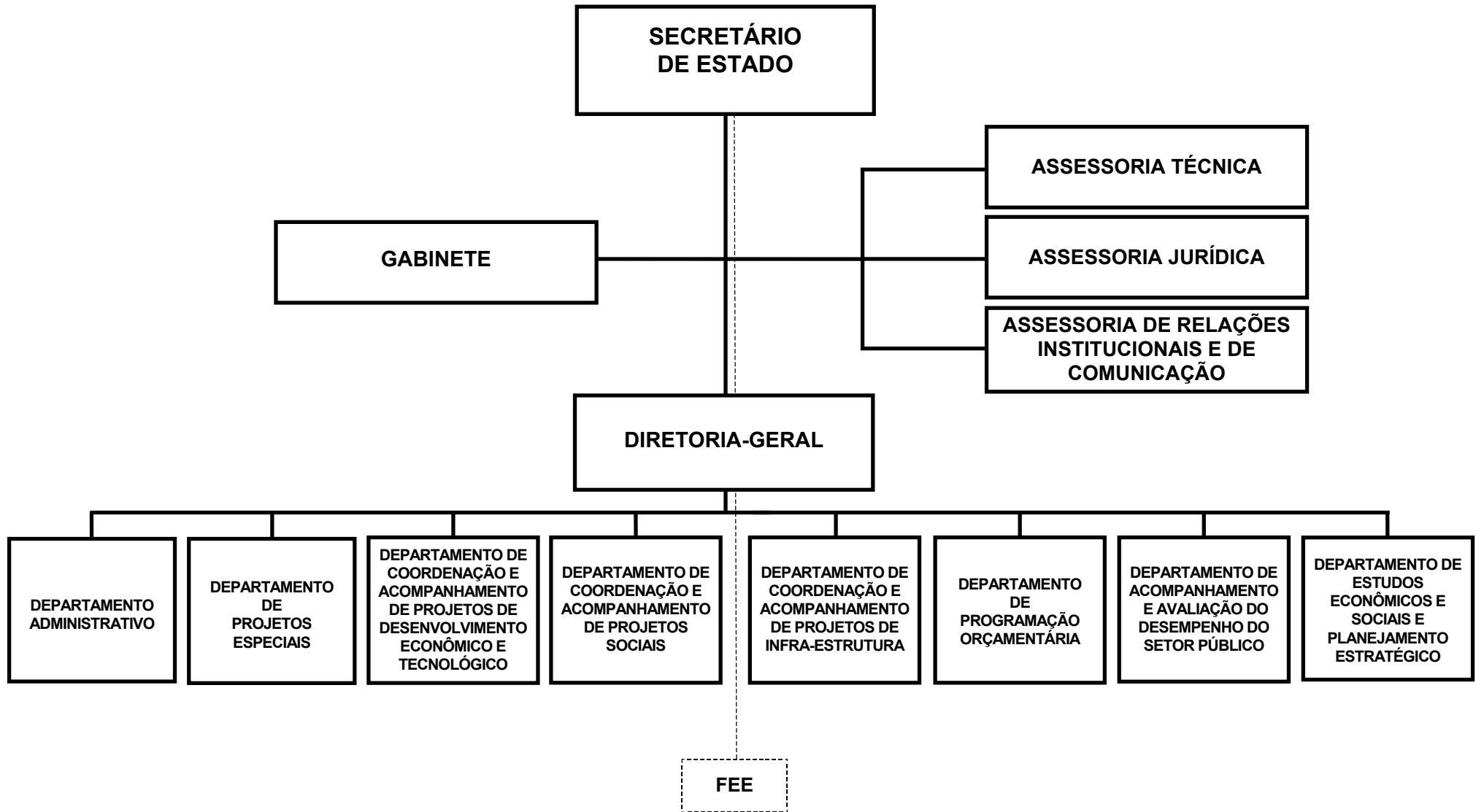

SECRETARIA DA COORDENACAO E PLANEJAMENTO

BASE LEGAL

CONSTITUICAO ESTADUAL, DE 03 DE OUTUBRO DE 1989.
LEI NR. 10.356, DE 10 DE JANEIRO DE 1995.
LEI NR. 10.729, DE 11 DE MARCO DE 1996.
LEI NR. 11.179, DE 25 DE JUNHO DE 1998.
LEI NR. 11.181, DE 25 DE JUNHO DO 1998.
LEI NR. 11.362, DE 29 DE JUNHO DE 1999.
LEI NR. 11.899, DE 08 DE ABRIL DE 2003.
LEI NR. 11.914, DE 20 DE MAIO DE 2003.
LEI NR. 11.931, DE 25 DE JUNHO DE 2003.
LEI NR. 12.035, DE 19 DE DEZEMBRO DE 2003.
DECRETO NR. 33.359, DE 23 DE NOVEMBRO DE 1989.
DECRETO NR. 35.808, DE 31 DE JANEIRO DE 1995.
DECRETO NR. 36.505, DE 11 DE MARCO DE 1996.
DECRETO NR. 36.642, DE 07 DE MAIO DE 1996.
DECRETO NR. 42.113, DE 15 DE JANEIRO DE 2003.
DECRETO NR. 42.149, DE 19 DE FEVEREIRO DE 2003.
DECRETO NR. 42.200, DE 21 DE AGOSTO DE 2003.
DECRETO NR. 42.243, DE 12 DE MAIO DE 2003.
DECRETO NR. 42.256, DE 22 DE MAIO DE 2003.
DECRETO NR. 42.324, DE 07 DE JULHO DE 2003.
DECRETO NR. 42.331, DE 10 DE JULHO DE 2003.
DECRETO NR. 42.355, DE 18 DE JULHO DE 2003.
DECRETO NR. 42.430, DE 08 DE SETEMBRO DE 2003.
DECRETO NR. 42.577, DE 07 DE OUTUBRO DE 2003.
DECRETO NR. 42.676, DE 25 DE NOVEMBRO DE 2003.
DECRETO NR. 43.108, DE 19 DE ABRIL DE 2004.
DECRETO NR. 43.167, DE 17 DE JUNHO DE 2004.
DECRETO NR. 43.261, DE 28 DE JULHO DE 2004.

PRINCIPAIS ATRIBUICOES

- ELABORAR, COORDENAR, ACOMPANHAR E CONTROLAR A EXECUCAO DE GOVERNO, MENTO E O BEM COMO DO PLANO ESTADUAL DE DESENVOLVIMENTO E DO PLANO PLURIANUAL;
- PROMOVER E REALIZAR ESTUDOS E PESQUISAS SOCIAIS, ECONOMICAS, CIENTIFICAS, TECNOLOGICAS E ADMINISTRATIVAS;
- PRODUZIR E ANALISAR ESTATISTICAS;
- ELABORAR ANALISES E INFORMACOES SOBRE O ANDAMENTO DOS PROGRAMAS SETORIAIS DOS ORGAOS DA ADMINISTRACAO ESTADUAL; ORCAMENTO
- ANALISAR, ACOMPANHAR E AVALIAR O DESEMPENHO DAS AUTARQUIAS, EMPRESAS PUBLICAS, SOCIEDADE DE ECONOMIA MISTA E FUNDACOES, MANTIDAS PELO REGIOES E ESTADO, ASSIM COMO ORGAOS SOB SEU CONTROLE;
- COORDENAR A ELABORACAO DAS DIRETRIZES ORCAMENTARIAS, DA PROPOSTA DEOES, MUNI-ORCAMENTO ANUAL E DO PLANO PLURIANUAL;
- COORDENAR, ACOMPANHAR E AVALIAR AS POLITICAS DE DESENVOLVIMENTO DAS REGIOES E DO ESTADO, BEM COMO DE SUA EXECUCAO; S REGIOES
- COORDENAR E, EM ESPECIAL, ASSESSORAR EM ASSUNTOS QUE ENVOLVAM

- DIVERSOS SETORES DA ADMINISTRACAO ESTADUAL;
- SISTEMATIZAR AS INFORMACOES SOBRE A ATUACAO DA ADMINISTRACAO ESTADUAL;
 - SUPERVISIONAR E ACOMPANHAR A EXECUCAO DE PROGRAMAS E PROJETOS PRIORITARIOS DA ADMINISTRACAO ESTADUAL;
 - SUPERVISIONAR AS ATIVIDADES DE CONTROLE FISICO E FINANCEIRO DE PROJETOS QUE ENVOLVAM AS AREAS FINS E MEIO DA ADMINISTR. ESTADUAL.

RELACAO DOS PROJETOS/ATIVIDADES

IMPLANTACAO DA REL.ENTRE A MAIOR E A MENOR REMUNERACAO NO SERV. PUBL. ESTADUAL
APOIO A REALIZACAO DO V FORUM SOCIAL MUNDIAL
MODERNIZACAO DO SISTEMA DE PLANEJAMENTO
CONSERVACAO DA BIODIVERSIDADE COMO FATOR DE CONTRIBUICAO AO DESENVOLV. DO RS
GERENCIAMENTO ADMINISTRATIVO DA SCP
PUBLICIDADE
IMPLANTACAO DE NOVAS TECNOLOGIAS DE GESTAO
ESTUDOS ESTRATEGICOS PARA A POLITICA DE DESENVOLVIMENTO DO ESTADO
DESENVOLVIMENTO INTEGRADO DO TURISMO SUSTENTAVEL - PRODETUR SUL
PREPARACAO DE PROJETOS ESPECIAIS
QUALIDADE RS
ACOMPANHAMENTO E AVALIACAO DE DESEMPENHO
IMPLANTACAO DE NOVAS UNIDADES DO TUDO FACIL - CP
APOIO AO DESENVOLVIMENTO REGIONAL

ESPECIFICAÇÃO (FONTE RECURSO / MODALIDADE)	CATEGORIAS ECONÔMICAS E GRUPOS DE DESPESAS						TOTAL
	3-DESPESAS CORRENTES			4-DESPESAS DE CAPITAL			
	1-Pessoal e Encargos Sociais	2-Juros e Enc. da Dívida	3-Outras Desp. Correntes	4-Investimentos	5-Inversões Financeiras	6-Amortização da Dívida	
TESOURO	32.170.833		15.762.913	2.395.778		220.000	50.549.524
TESOURO-LIVRES	32.170.833		11.714.777	2.178.738		220.000	46.284.348
40 TRANSF. A MUNICIPIOS			400.000				400.000
50 TRANSF. INST. PRIV. S/FINS L			650.000				650.000
90 APLICACOES DIRETAS	32.170.833		10.664.777	2.178.738		220.000	45.234.348
TESOURO-CONTRAPARTIDA			3.046.100	196.500			3.242.600
90 APLICACOES DIRETAS			3.046.100	196.500			3.242.600
TESOURO-VINCULADOS POR LEI			1.002.036	20.540			1.022.576
90 APLICACOES DIRETAS			1.002.036	20.540			1.022.576
PROPRIOS DA FUNDACAO		3.000	393.000	220.000		10.000	626.000
90 APLICACOES DIRETAS		3.000	393.000	220.000		10.000	626.000
CONVENIOS			360.000				360.000
90 APLICACOES DIRETAS			360.000				360.000
OPERACOES DE CREDITO INTERNAS			924.000	486.000			1.410.000
90 APLICACOES DIRETAS			924.000	486.000			1.410.000
OPERACOES DE CREDITO EXTERNAS			7.500.000				7.500.000
80 TRANSF. AO EXTERIOR			250.000				250.000
90 APLICACOES DIRETAS			7.250.000				7.250.000
TOTAIS	32.170.833	3.000	24.939.913	3.101.778		230.000	60.445.524

ESPECIFICAÇÃO (FONTE RECURSO / MODALIDADE)	CATEGORIAS ECONÔMICAS E GRUPOS DE DESPESAS						TOTAL
	3-DESPESAS CORRENTES			4-DESPESAS DE CAPITAL			
	1-Pessoal e Encargos Sociais	2-Juros e Enc. da Dívida	3-Outras Desp. Correntes	4-Investimentos	5-Inversões Financeiras	6-Amortização da Dívida	
TESOURO	8.360.050		13.832.913	1.895.778			24.088.741
TESOURO-LIVRES	8.360.050		9.784.777	1.678.738			19.823.565
40 TRANSF. A MUNICIPIOS			400.000				400.000
50 TRANSF. INST. PRIV. S/FINS L			650.000				650.000
90 APLICACOES DIRETAS	8.360.050		8.734.777	1.678.738			18.773.565
TESOURO-CONTRAPARTIDA			3.046.100	196.500			3.242.600
90 APLICACOES DIRETAS			3.046.100	196.500			3.242.600
TESOURO-VINCULADOS POR LEI			1.002.036	20.540			1.022.576
90 APLICACOES DIRETAS			1.002.036	20.540			1.022.576
CONVENIOS			360.000				360.000
90 APLICACOES DIRETAS			360.000				360.000
OPERACOES DE CREDITO INTERNAS			924.000	486.000			1.410.000
90 APLICACOES DIRETAS			924.000	486.000			1.410.000
OPERACOES DE CREDITO EXTERNAS			7.500.000				7.500.000
80 TRANSF. AO EXTERIOR			250.000				250.000
90 APLICACOES DIRETAS			7.250.000				7.250.000
TOTAIS	8.360.050		22.616.913	2.381.778			33.358.741

R\$ 1,00

ESPECIFICAÇÃO (FUNTE RECURSO / MODALIDADE)	Classific. Funcional	CATEGORIAS ECONÔMICAS E GRUPOS DE DESPESAS						TOTAL
		3-DESPESAS CORRENTES			4-DESPESAS DE CAPITAL			
		1-Pessoal e Enc. Sociais	2-Juros e Enc. da Dívida	3-Outras Desp Correntes	4-Investim.	5-Inversões Financeiras	6-Amortização da Dívida	
(F) 0130 - RS-RURAL								
5438 - ESTUDOS ESTRATEGICOS PARA A POLITICA DE DESENVOLVIMENTO DO ESTADO	04.0121			9.700.000				9.700.000
TESOURO-CONTRAPARTIDA				2.200.000				2.200.000
90 APLICACOES DIRETAS				2.200.000				2.200.000
OPERACOES DE CREDITO EXTERNAS				7.500.000				7.500.000
80 TRANSF. AO EXTERIOR				250.000				250.000
90 APLICACOES DIRETAS				7.250.000				7.250.000
DEFINIR E PRIORIZAR AS AREAS DECISIVAS PARA ATUACAO DAS POLITICAS PUBLICAS, CONSIDERANDO SEUS IMPACTOS NUM PROCESSO DE DESENVOLVIMENTO EQUILIBRADO E SUSTENTAVEL NO AMBITO DO ESTADO.								
Quantidade: 3 Un.Medida: ESTRATEGIA								
Produto: ESTRATEGIA FORMULADA								
	TOTAL PROGRAMA			9.700.000				9.700.000
(A) 0138 - PROGRAMA DE APOIO ADMINISTRATIVO								
1397 - APOIO A REALIZACAO DO V FORUM SOCIAL MUNDIAL	04.0122			1.200.000				1.200.000
TESOURO-LIVRES				1.200.000				1.200.000
50 TRANSF. INST.PRIV.S/FINS L				600.000				600.000
90 APLICACOES DIRETAS				600.000				600.000
APOIAR A REALIZACAO DO V FORUM SOCIAL MUNDIAL QUE DEVERA OCORRER NO PERIODO DE 26 A 31 DE JANEIRO DE 2005.								
Quantidade: 1 Un.Medida: EVENTO								
Produto: EVENTO								
2154 - GERENCIAMENTO ADMINISTRATIVO DA SCP	04.0122	8.360.050		3.978.997	896.038			13.235.085
TESOURO-LIVRES		8.360.050		3.978.997	896.038			13.235.085
90 APLICACOES DIRETAS		8.360.050		3.978.997	896.038			13.235.085
ATUAR COMO ORGAO RESPONSAVEL PELO PLANEJAMENTO, COORDENACAO, ACOMPANHAMENTO E CONTROLE DAS ACOES DE GOVERNO, CONTRIBUINDO PARA O EXITO DESSAS ACOES E PARA A MELHORIA DAS CONDICOOES DE VIDA DA POPULACAO.								
Quantidade: Un.Medida:								
Produto: Promover apoio a acao governamental								
2161 - PUBLICIDADE	04.0122			400.000				400.000
TESOURO-LIVRES				400.000				400.000
90 APLICACOES DIRETAS				400.000				400.000
PATROCINAR A DIVULGACAO PROMOCIONAL OU INSTITUCIONAL DAS ACOES DE TRABALHO DESTA SECRETARIA.								
	TOTAL PROGRAMA	8.360.050		5.578.997	896.038			14.835.085

R\$ 1,00

ESPECIFICAÇÃO (FUNTE RECURSO / MODALIDADE)	Classific. Funcional	CATEGORIAS ECONÔMICAS E GRUPOS DE DESPESAS						TOTAL
		3-DESPESAS CORRENTES			4-DESPESAS DE CAPITAL			
		1-Pessoal e Enc. Sociais	2-Juros e Enc. da Dívida	3-Outras Desp Correntes	4-Investim.	5-Inversões Financeiras	6-Amortização da Dívida	
(G) 0139 - COORDENAÇÃO, ACOMPANHAMENTO E AVALIAÇÃO DAS AÇÕES DE GOVERNO 6600 - ACOMPANHAMENTO E AVALIAÇÃO DE DESEMPENHO	04.0122			200.000				200.000
TESOURO-LIVRES				200.000				200.000
90 APLICAÇÕES DIRETAS				200.000				200.000
MELHORAR A QUALIDADE DOS SERVIÇOS PÚBLICOS PRESTADOS PELO ESTADO ATRAVÉS DE CONTRATOS DE GESTÃO FIRMADOS COM EMPRESAS ESTATAIS, AUTARQUIAS E FUNDACÕES, E DA PACTUAÇÃO DE INDICADORES E METAS COM AS ÁREAS DE SAÚDE, EDUCAÇÃO, SEGURANÇA E ASSISTÊNCIA SOCIAL BÁSICA, INCORPORANDO SISTEMATICAMENTE A OPINIÃO DE USUÁRIOS SOBRE A FINALIDADE DOS SERVIÇOS PÚBLICOS ATRAVÉS DE PESQUISAS DE OPINIÃO.								
Quantidade: 1 Un.Medida: PESQUISAS DE OPINIÃO PÚBLICA Produto: PESQUISA REALIZADA								
TOTAL PROGRAMA				200.000				200.000
(G) 0140 - APOIO A MODERNIZAÇÃO DA GESTÃO E DO PLANEJAMENTO - PNAGE/RS 1227 - IMPLANTAÇÃO DA REL.ENTRE A MAIOR E A MENOR REMUNERAÇÃO NO SERV. PUBL. ESTADUAL	04.0122			50.000				50.000
TESOURO-LIVRES				50.000				50.000
90 APLICAÇÕES DIRETAS				50.000				50.000
IMPLANTAR UMA POLÍTICA SALARIAL BASEADA NA RELAÇÃO ENTRE A MAIOR E A MENOR REMUNERAÇÃO DO SERVIÇO PÚBLICO ESTADUAL.								
Quantidade: 1 Un.Medida: SISTEMA Produto: CRIAÇÃO DE UMA MATRIZ PARA MELHOR AVALIAR OS DOIS EXTREMOS (MAIOR X MENOR REMUNERAÇÃO)								
1937 - MODERNIZAÇÃO DO SISTEMA DE PLANEJAMENTO	04.0122			1.467.500	682.500			2.150.000
TESOURO-CONTRAPARTIDA				663.500	196.500			860.000
90 APLICAÇÕES DIRETAS				663.500	196.500			860.000
OPERACIONES DE CREDITO INTERNAS				804.000	486.000			1.290.000
90 APLICAÇÕES DIRETAS				804.000	486.000			1.290.000
IMPLANTAR UM SISTEMA DE PLANEJAMENTO INTEGRADO COM O ORÇAMENTO E A GESTÃO. IMPLANTAR SISTEMA DE INFORMAÇÕES GOVERNAMENTAIS E DE MONITORAMENTO E AVALIAÇÃO DO DESEMPENHO DA GESTÃO PÚBLICA.								
Quantidade: 1 Un.Medida: SISTEMA Produto: SISTEMA DE INFORMAÇÃO DE GOVERNO IMPLANTADO E INTEGRADO COM O PLANEJAMENTO E A GESTÃO								
2698 - IMPLANTAÇÃO DE NOVAS TECNOLOGIAS DE GESTÃO	04.0121			667.300	182.700			850.000
TESOURO-LIVRES				667.300	182.700			850.000
90 APLICAÇÕES DIRETAS				667.300	182.700			850.000
EFETUAR A MANUTENÇÃO DAS CENTRAIS DO TUDOFAÇIL E A IMPLANTAÇÃO DE CENTRAIS MÓVEIS E FIXAS DE POSTOS DE SERVIÇOS AO CIDADÃO NO INTERIOR DO ESTADO DO RS.								
Quantidade: 4 Un.Medida: Centrais Produto: Centrais de serviços ao cidadão em funcionamento								

R\$ 1,00

ESPECIFICAÇÃO (FUNTE RECURSO / MODALIDADE)	Classific. Funcional	CATEGORIAS ECONÔMICAS E GRUPOS DE DESPESAS						TOTAL
		3-DESPESAS CORRENTES			4-DESPESAS DE CAPITAL			
		1-Pessoal e Enc. Sociais	2-Juros e Enc. da Dívida	3-Outras Desp Correntes	4-Investim.	5-Inversões Financeiras	6-Amortização da Dívida	
6225 - QUALIDADE RS	04.0122			450.000				450.000
TESOURO-LIVRES				450.000				450.000
40 TRANSF. A MUNICIPIOS				400.000				400.000
50 TRANSF.INST.PRIV.S/FINS L				50.000				50.000
IMPLANTAR QUALIDADE TOTAL NOS MUNICIPIOS GAUCHOS FOCADA NA GESTAO PUBLICA DE RESULTADOS.								
Quantidade: Un.Medida:								
Produto: Convenios entre estado, municipios e associacao gaucha pela qualidade total								
7177 - IMPLANTACAO DE NOVAS UNIDADES DO TUDO FACIL - CP	04.0122			600.000	600.000			1.200.000
TESOURO-LIVRES				600.000	600.000			1.200.000
90 APLICACOES DIRETAS				600.000	600.000			1.200.000
IMPLANTAR CENTRAIS FIXAS DE POSTOS DE SERVICOS PARA ATENDIMENTO AO CIDADAO NOO INTERIOR DO RS, CONFORME MODELO DO "TUDO FACIL/AGENCIA CENTRAL DE PORTO ALEGRE".								
Quantidade: Un.Medida:								
Produto: CENTRAL TUDO FACIL								
TOTAL PROGRAMA				3.234.800	1.465.200			4.700.000
(G) 0142 - CAPTACAO DE RECURSOS PARA PROJETOS ESPECIAIS								
1960 - CONSERVACAO DA BIODIVERSIDADE COMO FATOR DE CONTRIBUICAO AO DESENVOLV. DO RS	04.0121			1.002.036	20.540			1.022.576
TESOURO-VINCULADOS POR LEI				1.002.036	20.540			1.022.576
90 APLICACOES DIRETAS				1.002.036	20.540			1.022.576
PREPARAR PROJETO DE CONSERVACAO E RECUPERACAO DA BIODIVERSIDADE COMPREENDENDO A REALIZACAO DE ESTUDOS TECNICOS, LEVANTAMENTO DE CAMPO, VISITAS TECNICAS, DESENVOLVIMENTO DE ESTRATEGIAS E ACOES E ESBOCO DE UM SISTEMA DE MONITORAMENTO E AVALIACAO.								
Quantidade: 1 Un.Medida: PROJETO								
Produto: PROJETO DE CONSERVACAO E RECUPERACAO DA BIODIVERSIDADE								
6072 - PREPARACAO DE PROJETOS ESPECIAIS	04.0121			238.480				238.480
TESOURO-LIVRES				238.480				238.480
90 APLICACOES DIRETAS				238.480				238.480
ELABORAR PROJETOS SEGUINDO METODOLOGIA EXIGIDA PELOS AGENTES FINANCIADORES.								
Quantidade: 2 Un.Medida: Projetos								
Produto: Projeto preparado								
TOTAL PROGRAMA				1.240.516	20.540			1.261.056
(F) 0220 - DESENVOLVIMENTO INTEGRADO DO TURISMO SUSTENTAVEL - PRODETUR SUL								

R\$ 1,00

ESPECIFICAÇÃO (FUNTE RECURSO / MODALIDADE)	Classific. Funcional	CATEGORIAS ECONÔMICAS E GRUPOS DE DESPESAS						TOTAL
		3-DESPESAS CORRENTES			4-DESPESAS DE CAPITAL			
		1-Pessoal e Enc. Sociais	2-Juros e Enc. da Dívida	3-Outras Desp Correntes	4-Investim.	5-Inversões Financeiras	6-Amortização da Dívida	
5518 - DESENVOLVIMENTO INTEGRADO DO TURISMO SUSTENTAVEL - PRODETUR SUL	04.0695			662.600				662.600
TESOURO-CONTRAPARTIDA				182.600				182.600
90 APLICACOES DIRETAS				182.600				182.600
CONVENIOS				360.000				360.000
90 APLICACOES DIRETAS				360.000				360.000
OPERACOES DE CREDITO INTERNAS				120.000				120.000
90 APLICACOES DIRETAS				120.000				120.000
ELABORAR, REVISAR PLANOS DIRETORES DE MUNICIPIOS, BEM COMO DIAGNOSTICAR AREAS IDENTIFICAVEIS NOS POMS DE INTERESSE AMBIENTAL COMO CORREDORES ECOLOGICOS OU UCS; CRIAR CONSELHO DE TURISMO DA AREA PRIORITARIA; FORTALECER INSTITUCIONALMENTE OS MUNICIPIOS, A SETUR, A SCP E INSTITUICOES CO-EXECUTORAS; REALIZAR SEMINARIOS PARA INVESTIDORES PRIVADOS.								
Quantidade: 1 Un.Medida: PROJETO								
Produto: PROJETO ELABORADO								
	TOTAL PROGRAMA			662.600				662.600
	TOTAL ORGAO	8.360.050		20.616.913	2.381.778			31.358.741

ESPECIFICAÇÃO (FONTE RECURSO / MODALIDADE)	Classific. Funcional	CATEGORIAS ECONÔMICAS E GRUPOS DE DESPESAS						TOTAL
		3-DESPESAS CORRENTES			4-DESPESAS DE CAPITAL			
		1-Pessoal e Enc. Sociais	2-Juros e Enc. da Dívida	3-Outras Desp Correntes	4-Investim.	5-Inversões Financeiras	6-Amortização da Dívida	
(G) 0145 - PLANEJAMENTO GOVERNAMENTAL 8025 - APOIO AO DESENVOLVIMENTO REGIONAL	04.0122			2.000.000				2.000.000
TESOURO-LIVRES				2.000.000				2.000.000
90 APLICACOES DIRETAS				2.000.000				2.000.000
PROMOVER O DESENVOLVIMENTO E AJUSTE ESTRUTURAL DE REGIOES COM ATRASOS EM DESENVOLVIMENTO ECONOMICO, RECUPERAR AS REGIOES COM PERDA DE DINAMISMO ECONOMICO, DESENVOLVER E BUSCAR O AJUSTE ESTRUTURAL EM REGIOES COM BAIXA DENSIDADE DEMOGRAFICA E COMBATER A POBREZA.								
Quantidade: 1 Un.Medida: Unidade Produto: Monitoramento de projetos especiais de desenvolvimento regional								
	TOTAL PROGRAMA			2.000.000				2.000.000
	TOTAL ORGAO			2.000.000				2.000.000

FUNDAÇÃO DE ECONOMIA E ESTATÍSTICA SIEGFRIED EMANUEL HEUSER



BASE LEGAL

LEI NR. 6.624, DE 13 DE NOVEMBRO DE 1973.
DECRETO NR. 22.971, DE 04 DE JANEIRO DE 1974.
DECRETO NR. 27.987, DE 22 DE NOVEMBRO DE 1978.
DECRETO NR. 32.706, DE 23 DE DEZEMBRO DE 1987.
DECRETO NR. 34.605, DE 30 DE DEZEMBRO DE 1992.
DECRETO NR. 35.808, DE 31 DE JANEIRO DE 1995.

PRINCIPAIS ATRIBUIÇÕES

- IDENTIFICAR E PROPOR ALTERNATIVAS GLOBAIS E SETORIAIS DE DESENVOLVIMENTO ECONÔMICO E SOCIAL DO ESTADO;
- ESTRUTURAR E OPERAR O SISTEMA DE CONTAS REGIONAIS, PROCEDER AS ANÁLISES CONJUNTURAS, BEM COMO REALIZAR ESTUDOS E PESQUISAS, TENDO EM VISTA O PREPARO DE INDICADORES ECONÔMICOS E SOCIAIS;
- COLETAR, PROCESSAR, CLASSIFICAR, SELECIONAR, AVALIAR E DIVULGAR DADOS ESTATÍSTICOS;
- COLABORAR NA ELABORAÇÃO E/OU CO-PARTICIPAR NA EXECUÇÃO E CONTROLE DE PROGRAMAS OU PROJETOS DOS GOVERNOS FEDERAL, ESTADUAL E MUNICIPAL;
- PRESTAR SERVIÇOS E REALIZAR PESQUISAS DE INTERESSE DOS SETORES ECONÔMICOS E DOS CONSUMIDORES;
- FORNECER SUBSÍDIOS À POLÍTICA FINANCEIRA DO ESTADO, DESENVOLVENDO ESTUDOS ESPECÍFICOS E INDICANDO FONTES DE RECURSOS PARA INVESTIMENTOS;
- DIVULGAR INFORMAÇÕES TÉCNICAS, INCLUSIVE ADQUIRINDO DIREITOS AUTORAIS NACIONAIS OU ESTRANGEIROS PARA A PUBLICAÇÃO DE TRABALHOS TÉCNICOS OU CIENTÍFICOS.

RELAÇÃO DOS PROJETOS/ATIVIDADES

APOIO ADMINISTRATIVO - FEE
PESQUISA DE EMPREGO E DESEMPREGO NA RMPA
CÁLCULO DO PRODUTO INTERNO BRUTO DO RS
CÁLCULO DO PIB MUNICIPAL
ESTIMATIVAS POPULACIONAIS DO RS
ÍNDICE SOCIAL MUNICIPAL AMPLIADO - ISMA
BIBLIOTECA VIRTUAL DO RS
INDICADOR MENSAL DO COMÉRCIO VAREJISTA
BANCO DE INFORMAÇÕES SOCIO-ECONÔMICAS: ISE-FEE
ANUÁRIO ESTATÍSTICO DO RIO GRANDE DO SUL
RELATÓRIOS DE PESQUISA
REVISTAS TÉCNICAS
CARTA DE CONJUNTURA

ESPECIFICAÇÃO (FONTE RECURSO / MODALIDADE)	CATEGORIAS ECONÔMICAS E GRUPOS DE DESPESAS						TOTAL
	3-DESPESAS CORRENTES			4-DESPESAS DE CAPITAL			
	1-Pessoal e Encargos Sociais	2-Juros e Enc. da Dívida	3-Outras Desp. Correntes	4-Investimentos	5-Inversões Financeiras	6-Amortização da Dívida	
TESOURO	23.810.783		1.930.000	500.000		220.000	26.460.783
TESOURO-LIVRES	23.810.783		1.930.000	500.000		220.000	26.460.783
90 APLICACOES DIRETAS	23.810.783		1.930.000	500.000		220.000	26.460.783
PROPRIOS DA FUNDACAO		3.000	393.000	220.000		10.000	626.000
90 APLICACOES DIRETAS		3.000	393.000	220.000		10.000	626.000
TOTAIS	23.810.783	3.000	2.323.000	720.000		230.000	27.086.783

ESPECIFICAÇÃO (FUNTE RECURSO / MODALIDADE)	Classific. Funcional	CATEGORIAS ECONÔMICAS E GRUPOS DE DESPESAS						TOTAL
		3-DESPESAS CORRENTES			4-DESPESAS DE CAPITAL			
		1-Pessoal e Enc. Sociais	2-Juros e Enc. da Dívida	3-Outras Desp. Correntes	4-Investim.	5-Inversões Financeiras	6-Amortização da Dívida	
(F) 0057 - ELABORACAO E DISSEMINACAO DE INFORMACOES SOCIO-ECONOMICAS 4024 - PESQUISA DE EMPREGO E DESEMPREGO NA RMPA	04.0121							
TESOURO-LIVRES		2.150.000		388.000				2.538.000
90 APLICACOES DIRETAS		2.150.000		350.000				2.500.000
PROPRIOS DA FUNDACAO		2.150.000		350.000				2.500.000
90 APLICACOES DIRETAS				38.000				38.000
EFETUAR PESQUISA MENSAL SOBRE O DESEMPREGO E OS NIVEIS DE OCUPACAO E DE RENDIMENTO DO MERCADO DE TRABALHO DA RPMA, ATRAVES DE PESQUISA DIRETA.				38.000				38.000
Quantidade: 13200 Un.Medida: Tiragem da publicacao Produto: Boletins mensais;relatorio anual								
4352 - CALCULO DO PRODUTO INTERNO BRUTO DO RS	04.0121							
TESOURO-LIVRES		690.000						690.000
90 APLICACOES DIRETAS		690.000						690.000
ESTIMAR OS AGREGADOS ECONOMICOS POR ATIVIDADE E TOTAL DO RS, ANUALMENTE.		690.000						690.000
Quantidade: 4219 Un.Medida: Numero de acessos Produto: Divulgacao gratuita das estatisticas pela internet na homepage fee.								
4353 - CALCULO DO PIB MUNICIPAL	04.0121							
TESOURO-LIVRES		690.000						690.000
90 APLICACOES DIRETAS		690.000						690.000
ESTIMAR OS AGREGADOS ECONOMICOS DAS ATIVIDADES E TOTAL DOS MUNICIPIOS GAUCHOS.		690.000						690.000
Quantidade: 5220 Un.Medida: Numero de acessos Produto: Divulgacao gratuita na homepage fee								
4354 - ESTIMATIVAS POPULACIONAIS DO RS	04.0121							
TESOURO-LIVRES		460.000						460.000
90 APLICACOES DIRETAS		460.000						460.000
ESTIMAR A POPULACAO DO RS POR MUNICIPIO, POR SITUACAO DE DOMICILIO, SEXO E FAIXA ETARIA.		460.000						460.000
Quantidade: 6459 Un.Medida: Numero de acessos Produto: Divulgacao gratuita na homepage fee								
4355 - INDICE SOCIAL MUNICIPAL AMPLIADO - ISMA	04.0121							
TESOURO-LIVRES		1.830.000						1.830.000
90 APLICACOES DIRETAS		1.830.000						1.830.000
MEDIR AS CONDICAOES DE VIDA DOS MUNICIPIOS GAUCHOS, ASSEGUANDO A PRODUCAO DE INDICADORES QUE PERMITAM AVALIAR AS CONDICAOES DE SEGURANCA ALIMENTAR E NUTRICIONAL.		1.830.000						1.830.000

ESPECIFICAÇÃO (FUNTE RECURSO / MODALIDADE)	Classific. Funcional	CATEGORIAS ECONÔMICAS E GRUPOS DE DESPESAS						TOTAL
		3-DESPESAS CORRENTES			4-DESPESAS DE CAPITAL			
		1-Pessoal e Enc. Sociais	2-Juros e Enc. da Dívida	3-Outras Desp Correntes	4-Investim.	5-Inversões Financeiras	6-Amortização da Dívida	
Quantidade: 2744 Un.Medida: Numero de acessos Produto: Divulgacao gratuita na homepage fee 4357 - BIBLIOTECA VIRTUAL DO RS	04.0121							
TESOURO-LIVRES		1.380.000						1.380.000
90 APLICACOES DIRETAS		1.380.000						1.380.000
DISPONIBILIZAR OS ACERVOS DAS BIBLIOTECAS PUBLICAS ESPECIALIZADAS		1.380.000						1.380.000
Quantidade: 55000 Un.Medida: Numero de acessos Produto: Divulgacao gratuita atraves da internet - http://www.bibvirtual.rs.gov.Br 4358 - INDICADOR MENSAL DO COMERCIO VAREJISTA	04.0121							
TESOURO-LIVRES		460.000						460.000
90 APLICACOES DIRETAS		460.000						460.000
MEDIR MENSALMENTE A EVOLUCAO DAS VENDAS DO COMERCIO VAREJISTA DE PORTO ALEGRE, RMPA, RS E INTERIOR DO ESTADO, POR ATIVIDADE.		460.000						460.000
Quantidade: 1500 Un.Medida: Numero de acessos Produto: Boletim mensal gratuito divulgado na homepage fee 4359 - BANCO DE INFORMACOES SOCIO-ECONOMICAS: ISE-FEE	04.0121							
TESOURO-LIVRES		690.000						690.000
90 APLICACOES DIRETAS		690.000						690.000
ADMINISTRAR O BANCO DE DADOS COM INFORMACOES ECONOMICAS E SOCIAIS PARA O ESTADO E MUNICIPIOS, COM INFORMACOES MENSAS E ANUAIS.		690.000						690.000
Quantidade: 60000 Un.Medida: Numero de acessos Produto: Divulgacao gratuita pela internet 4360 - ANUARIO ESTATISTICO DO RIO GRANDE DO SUL	04.0121							
TESOURO-LIVRES		690.000						690.000
90 APLICACOES DIRETAS		690.000						690.000
ELABORAR O BANCO DE DADOS EM CD-ROOM, COM INFORMACOES SOCIO ECONOMICAS PARA OS MUNICIPIOS E PARA O ESTADO, PARA ANOS SELECIONADOS.		690.000						690.000
Quantidade: 1000 Un.Medida: Tiragem Produto: Publicacao em cd-rom TOTAL PROGRAMA		9.040.000		388.000				9.428.000
(G) 0058 - PESQUISAS SOCIO-ECONOMICAS								
4361 - RELATORIOS DE PESQUISA	04.0121							
TESOURO-LIVRES		4.610.783		1.345.000	720.000			6.675.783
90 APLICACOES DIRETAS		4.610.783		1.020.000	500.000			6.130.783
		4.610.783		1.020.000	500.000			6.130.783

ESPECIFICAÇÃO (FUNTE RECURSO / MODALIDADE)	Classific. Funcional	CATEGORIAS ECONÔMICAS E GRUPOS DE DESPESAS					TOTAL	
		3-DESPESAS CORRENTES			4-DESPESAS DE CAPITAL			
		1-Pessoal e Enc. Sociais	2-Juros e Enc. da Dívida	3-Outras Desp Correntes	4-Investim.	5-Inversões Financeiras		6-Amortização da Dívida
PROPRIOS DA FUNDACAO				325.000		220.000		545.000
90 APLICACOES DIRETAS				325.000		220.000		545.000
ELABORAR ESTUDOS E PESQUISAS SOBRE A REALIDADE SOCIO-ECONOMICA ESTADUAL E NACIONAL.								
Quantidade: 8 Un.Medida: Numero de edicoes Produto: Relatorios impressos em livros e nas series documentos fee e teses fee.								
4362 - REVISTAS TECNICAS	04.0121							
		690.000						690.000
TESOURO-LIVRES		690.000						690.000
90 APLICACOES DIRETAS		690.000						690.000
ELABORAR E DIVULGAR ARTIGOS ESPECIALIZADOS SOBRE A REALIDADE SOCIO-ECONOMICA GAUCHA E NACIONAL.								
Quantidade: 6 Un.Medida: Numero de edicoes Produto: Revista indicadores economicos fee e ensaios fee publicados								
4363 - CARTA DE CONJUNTURA	04.0121							
		920.000						920.000
TESOURO-LIVRES		920.000						920.000
90 APLICACOES DIRETAS		920.000						920.000
REALIZAR O ACOMPANHAMENTO MENSAL DE TOPICOS DA CONJUNTURA ECONOMICA E SOCIAL.								
Quantidade: 12 Un.Medida: Numero de edicoes Produto: Boletim mensal gratuito carta de conjuntura publicado.								
TOTAL PROGRAMA		6.220.783		1.345.000		720.000		8.285.783
(G) 0141 - APOIO ADMINISTRATIVO - FUNDACOES E AUTARQUIAS								
4022 - APOIO ADMINISTRATIVO - FEE	04.0122							
		8.550.000	3.000	590.000			230.000	9.373.000
TESOURO-LIVRES		8.550.000		560.000			220.000	9.330.000
90 APLICACOES DIRETAS		8.550.000		560.000			220.000	9.330.000
PROPRIOS DA FUNDACAO			3.000	30.000			10.000	43.000
90 APLICACOES DIRETAS			3.000	30.000			10.000	43.000
PROPORCIONAR OS MEIOS MATERIAIS E OS RECURSOS HUMANOS NECESSARIOS DE APOIO AS ATIVIDADES-FIM DA FUNDACAO, UTILIZANDO A INSTRUMENTACAO LEGAL VIGENTE, BEM COMO COLABORAR COM O PLANEJAMENTO SETORIAL DO ESTADO ATRAVES DA PARTICIPACAO DE TECNICOS DESTA INSTITUICAO JUNTO AOS ORGAOS DAS DEMAIS ESFERAS GOVERNAMENTAIS.								
Quantidade: 1 Un.Medida: Unidade Produto: Apoio prestado.								
TOTAL PROGRAMA		8.550.000	3.000	590.000			230.000	9.373.000
TOTAL ORGAO		23.810.783	3.000	2.323.000		720.000	230.000	27.086.783



**GOVERNO DO ESTADO DO RIO GRANDE DO SUL
SECRETARIA DA COORDENAÇÃO E PLANEJAMENTO**

SECRETARIA DA FAZENDA

14.01 – GABINETE E ORGAOS CENTRAIS

SECRETARIA DA FAZENDA

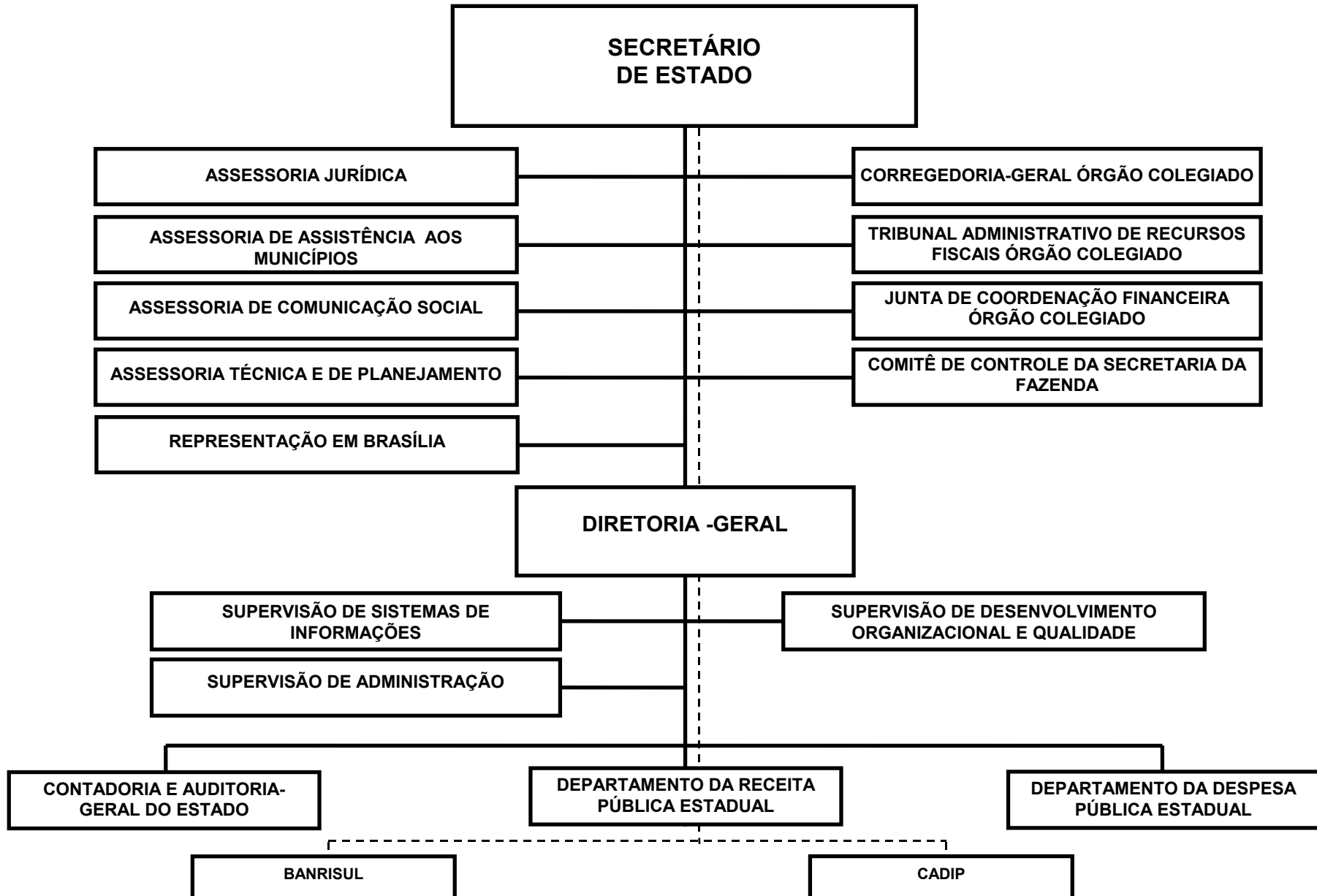

SECRETARIA DA FAZENDA

BASE LEGAL

CONSTITUICAO ESTADUAL, DE 03 DE OUTUBRO DE 1989.
ATO NR. 141, DE 21 DE MARCO DE 1890.
LEI NR. 521, DE 28 DE DEZEMBRO DE 1948.
LEI NR. 2.058, DE 21 DE MARCO DE 1953.
LEI NR. 6.537, DE 27 DE FEVEREIRO DE 1973.
LEI NR. 10.356, DE 10 DE JANEIRO DE 1995.
LEI NR. 10.600, DE 26 DE DEZEMBRO DE 1995.
LEI NR. 10.729, DE 11 DE MARCO DE 1996.
LEI NR. 10.830, DE 24 DE JULHO DE 1996.
LEI NR. 10.943, DE 07 DE ABRIL DE 1997.
DECRETO NR. 4.161, DE 02 DE OUTUBRO DE 1928.
DECRETO NR. 17.871, DE 26 DE ABRIL DE 1966.
DECRETO NR. 19.801, DE 26 DE ABRIL DE 1969.
DECRETO NR. 23.326, DE 25 DE SETEMBRO DE 1974.
DECRETO NR. 24.761, DE 19 DE JULHO DE 1976.
DECRETO NR. 25.048, DE 09 DE NOVEMBRO DE 1976.
DECRETO NR. 29.526, DE 27 DE FEVEREIRO DE 1980.
DECRETO NR. 31.970, DE 15 DE AGOSTO DE 1985.
DECRETO NR. 31.980, DE 26 AGOSTO DE 1985.
DECRETO NR. 32.148, DE 31 DE DEZEMBRO 1985.
DECRETO NR. 32.568, DE 02 DE JUNHO DE 1987.
DECRETO NR. 32.594, DE 15 DE AGOSTO DE 1987.
DECRETO NR. 32.681, DE 13 DE NOVEMBRO DE 1987.
DECRETO NR. 32.965, DE 16 DE SETEMBRO DE 1988.
DECRETO NR. 35.808, DE 31 DE JANEIRO DE 1995.
DECRETO NR. 36.155, DE 30 DE AGOSTO DE 1995.
DECRETO NR. 36.952, DE 03 DE MAIO DE 1996.
DECRETO NR. 37.297, DE 13 DE MARCO DE 1997.
DECRETO NR. 37.557, DE 08 DE JULHO DE 1997.
DECRETO NR. 37.699, DE 26 DE AGOSTO DE 1997.
DECRETO NR. 39.898, DE 29 DE DEZEMBRO DE 1999.
DECRETO NR. 40.593, DE 16 DE JANEIRO DE 2001.
DECRETO NR. 40.635, DE 13 DE FEVEREIRO DE 2001.
DECRETO NR. 41.026, DE 03 DE SETEMBRO DE 2001.
DECRETO NR. 42.359, DE 24 DE JULHO DE 2003.

PRINCIPAIS ATRIBUICOES

- ADMINISTRACAO TRIBUTARIA;
- ADMINISTRACAO FINANCEIRA;
- ADMINISTRACAO DA DESPESA;
- ADMINISTRACAO ORCAMENTARIA, PROGRAMACAO FINANCEIRA E LIBERACAO DE RECURSOS ORCAMENTARIOS;
- ADMINISTRACAO DA DIVIDA PUBLICA;
- CONTABILIDADE;
- AUDITORIA;

- ARRECADACAO;
- SERVICOS DA LOTERIA TRADICIONAL E INSTANTANEA DO ESTADO;
- AVALIACAO DOS CONVENIOS E AJUSTES REALIZADOS PELA ADMINISTRACAO COM UNIAO, ESTADOS E MUNICIPIOS;
- IDENTIFICACAO E ANALISE DE FONTES DE RECURSOS;
- ADMINISTRACAO DO SISTEMA DE PAGAMENTO DE PESSOAL DO ESTADO;
- LIMITES GLOBAIS PARA A DESPESA PUBLICA, COMPATIVEIS COM ESTIMATIVAS DA RECEITA PUBLICA, A SEREM OBSERVADOS NA ELABORACAO ORCAMENTARIA.
- COBRANCA DE CREDITOS TRIBUTARIOS E NAO-TRIBUTARIOS;
- JULGAMENTO DE RECURSOS ADMINISTRATIVOS DE CARATER TRIBUTARIO;
- NORMATIZACAO DOS PROCEDIMENTOS TRIBUTARIOS.

RELACAO DOS PROJETOS/ATIVIDADES

GESTAO DO PROGRAMA DE MODERNIZACAO FAZENDARIA
 RESTAURACAO DAS FACHADAS DO PREDIO SEDE DA SEFA
 MELHORIAS NAS AREAS DE ATENDIMENTO AO PUBLICO EXTERNO
 ADMINISTRACAO E PREMIACAO DO PROGRAMA SOLIDARIEDADE
 GESTAO DA SUPERVISAO DE DESENVOLVIMENTO ORGANIZACIONAL E QUALIDADE
 GESTAO DO GABINETE DO SECRETARIO DA FAZENDA
 GESTAO DA CONTADORIA E AUDITORIA-GERAL DO ESTADO
 GESTAO DA SUPERVISAO DE ADMINISTRACAO
 GESTAO DO DEPARTAMENTO DA DESPESA PUBLICA ESTADUAL
 GESTAO DO DEPARTAMENTO DA RECEITA PUBLICA ESTADUAL
 GESTAO DO TRIBUNAL ADMINISTRATIVO DE RECURSOS FISCAIS
 GESTAO DA SUPERVISAO DE SISTEMAS DE INFORMACAO
 PUBLICIDADE
 GESTAO DA CORREGEDORIA-GERAL DO TESOURE DO ESTADO
 GESTAO DE LOTERIAS DO ESTADO DO RIO GRANDE DO SUL
 IMPLANTAR SISTEMA DE OUVIDORIA SEFA - S.O.S
 IMPLANTAR CALL CENTER SEFA
 SISTEMA INTEGRADO DE GESTAO ORCAMENTARIA, FINANCEIRA E CONTABIL DO ESTADO - FPE.
 SISTEMA INTEGRADO DE GESTAO DE RECURSOS HUMANOS DO ESTADO - RHE.
 ADEQUACAO DA INFRA-ESTRUTURA DA DIVISAO DE PAGAMENTO DE PESSOAL
 IMPLEMENTAR SISTEMA DE PLANEJAMENTO DE GESTAO FAZENDARIA
 MODELO DE GESTAO DO CONHECIMENTO
 IMPLANTAR SISTEMA DE CONTROLE DE CUSTOS NA ADMINISTRACAO.
 DESENVOLVIMENTO E IMPLANTACAO DA METODOLOGIA DE AUDITORIA SEM PAPEL - FASE II
 AMPLIACAO DA CAPACIDADE OPERACIONAL DA LOTERIA DO ESTADO
 ICMS ELETRONICO
 SISTEMA DE GERENCIAMENTO DO CREDITO TRIBUTARIO - SGC
 PARCERIA COM OS MUNICIPIOS NA AREA DE CONTROLE INTERNO
 DESENVOLVIMENTO E ATUALIZACAO DAS SOLUCOES DE TECNOLOGIA DA INFORMACAO
 RACIONALIZACAO E OTIMIZACAO DOS RECURSOS DA REDE.
 SEGURANCA DA REDE SEFA.
 AVALIACAO DO MODELO DE GESTAO PELOS CRITERIOS DO PQAP
 FISCALIZACAO SETORIAL
 PROGRAMA DE RECENSEAMENTO ELETRONICO DE DOCUMENTOS FISCAIS (PRN)
 GERENCIAMENTO DA ARRECADACAO
 COBRANCA DE CREDITOS
 CONTROLE DE OMISSOS NA ENTREGA DA GUIA DE INFORMACAO E APURACAO DO ICMS

PROGRAMA DE INTEGRACAO TRIBUTARIA (PIT)
PROMOCAO E EDUCACAO TRIBUTARIA
SISTEMA DE INFORMACOES TRIBUTARIAS SOBRE A AGROPECUARIA DO RS - SITAGRO
APRIMORAMENTO DA ESCOLA FAZENDARIA

ESPECIFICAÇÃO (FONTE RECURSO / MODALIDADE)	CATEGORIAS ECONÔMICAS E GRUPOS DE DESPESAS						TOTAL
	3-DESPESAS CORRENTES			4-DESPESAS DE CAPITAL			
	1-Pessoal e Encargos Sociais	2-Juros e Enc. da Dívida	3-Outras Desp. Correntes	4-Investimentos	5-Inversões Financeiras	6-Amortização da Dívida	
TESOURO	134.379.000		69.616.559	6.921.000			210.916.559
TESOURO-LIVRES	134.379.000		63.016.559	6.861.000			204.256.559
90 APLICACOES DIRETAS	134.379.000		63.016.559	6.861.000			204.256.559
TESOURO-VINCULADOS POR LEI			6.600.000	60.000			6.660.000
90 APLICACOES DIRETAS			6.600.000	60.000			6.660.000
CONVENIOS			1.500.000	65.051			1.565.051
90 APLICACOES DIRETAS			1.500.000	65.051			1.565.051
TOTAIS	134.379.000		71.116.559	6.986.051			212.481.610

R\$ 1,00

ESPECIFICAÇÃO (FUNTE RECURSO / MODALIDADE)	Classific. Funcional	CATEGORIAS ECONÔMICAS E GRUPOS DE DESPESAS						TOTAL
		3-DESPESAS CORRENTES			4-DESPESAS DE CAPITAL			
		1-Pessoal e Enc. Sociais	2-Juros e Enc. da Dívida	3-Outras Desp Correntes	4-Investim.	5-Inversões Financeiras	6-Amortização da Dívida	
(A) 0138 - PROGRAMA DE APOIO ADMINISTRATIVO								
1841 - GESTAO DO PROGRAMA DE MODERNIZACAO FAZENDARIA	04.0122			1.050.000	1.500.000			2.550.000
TESOURO-LIVRES				1.050.000	1.500.000			2.550.000
90 APLICACOES DIRETAS				1.050.000	1.500.000			2.550.000
IMPLEMENTAR O PROMOFAZ - PROGRAMA DE MODERNIZACAO DA SECRETARIA DA FAZENDA DO ESTADO DO RIO GRANDE DO SUL - INTEGRA O PNAFE - PROGRAMA NACIONAL DE APOIO A ADMINISTRACAO FISCAL DOS ESTADOS BRASILEIROS. O PROMOFAZ E COORDENADO PELA UCE - UNIDADE DE COORDENACAO ESTADUAL - COMPOSTA POR SERVIDORES DA SECRETARIA DA FAZENDA ALOCADOS EM TEMPO INTEGRAL PARA EXECUCAO DO PROJETO. ESTAO INTEGRADOS AO PROMOFAZ, O PROMOPGE E O PROMOTCE.								
2186 - GESTAO DA SUPERVISAO DE DESENVOLVIMENTO ORGANIZACIONAL E QUALIDADE	04.0122	1.136.831		105.000				1.241.831
TESOURO-LIVRES		1.136.831		105.000				1.241.831
90 APLICACOES DIRETAS		1.136.831		105.000				1.241.831
ELABORAR, EXECUTAR E AVALIAR PROGRAMAS DE FORMACAO E APERFEICOMENTO DE CARATER PERMANENTE OU TEMPORARIO NAS AREAS TECNICAS INFORMÁTICA, FORMACAO GERENCIAL E OUTRAS ATIVIDADES QUE VENHAM AO ENCONTRO DE SUAS FINALIDADES. FORNECER ASSESSORIA AS DIVERSAS UNIDADES NA MELHORIA DE PROCESSOS. CRIAR CANAIS PARA OUVIR A COMUNIDADE.								
2191 - GESTAO DO GABINETE DO SECRETARIO DA FAZENDA	04.0122	2.197.364		180.000				2.377.364
TESOURO-LIVRES		2.197.364		180.000				2.377.364
90 APLICACOES DIRETAS		2.197.364		180.000				2.377.364
MANTER AS ATIVIDADES DE APOIO TECNICO E ADMINISTRATIVO NECESSARIOS AO ATENDIMENTO DAS FUNCOES DO GABINETE DO SECRETARIO. COORDENAR AS ACOES FAZENDARIAS E A POLITICA ADMINISTRATIVA DA SECRETARIA.								
2196 - GESTAO DA CONTADORIA E AUDITORIA-GERAL DO ESTADO	04.0122	11.899.421		2.100.000				13.999.421
TESOURO-LIVRES		11.899.421		2.100.000				13.999.421
90 APLICACOES DIRETAS		11.899.421		2.100.000				13.999.421
REALIZAR FISCALIZACAO CONTABIL, FINACEIRA, ORÇAMENTARIA, OPERACIONAL E PATRIMONIAL, EXECUTAR, CENTRALIZAR E SUPERINTENDER TODOS OS SERVICOS DE CONTABILIDADE DO ESTADO, REALIZAR AUDITORIA OPERACIONAL, CONTABIL E ADMINISTRATIVA, ORIENTAR OS ORGAOS E AS ENTIDADES DA ADMINISTRACAO PUBLICA ESTADUAL COM RELACAO A PROCEDIMENTOS DE CONTROLE INTERNO, ACOMPANHAR E MANTER O CADASTRO INFORMATIVO - CADIN/RS E O SISTEMA DE PESQUISA DE PREÇOS. IMPLANTAR SISTEMA DE CUSTOS NA ADMINISTRACAO PUBLICA ESTADUAL.								
2197 - GESTAO DA SUPERVISAO DE ADMINISTRACAO	04.0122	12.013.589		10.300.556	165.051			22.479.196
TESOURO-LIVRES		12.013.589		10.300.556	100.000			22.414.145
90 APLICACOES DIRETAS		12.013.589		10.300.556	100.000			22.414.145

R\$ 1,00

ESPECIFICAÇÃO (FUNTE RECURSO / MODALIDADE)	Classific. Funcional	CATEGORIAS ECONÔMICAS E GRUPOS DE DESPESAS					TOTAL
		3-DESPESAS CORRENTES			4-DESPESAS DE CAPITAL		
		1-Pessoal e Enc. Sociais	2-Juros e Enc. da Dívida	3-Outras Desp. Correntes	4-Investim.	5-Inversões Financeiras	
CONVENIOS					65.051		65.051
90 APLICACOES DIRETAS					65.051		65.051
MANTER AS ATIVIDADES DA SECRETARIA QUE SE CARACTERIZAM COMO INTERDEPARTAMENTAIS, BEM COMO AS DE CARATER GERAL: EXPEDICAO DE DOCUMENTOS, PROTOCOLO, ZELADORIA, TELEFONIA, REPROGRAFIA, BIBLIOTECA, CONSERTOS EM GERAL, LICITACOES, CONTRATOS, LOCACOES, ARQUIVO DE DOCUMENTOS, CONTROLE DE MATERIAL PERMANENTE, ALMOXARIFADO, FORNECIMENTO DE MATERIAL DE CONSUMO, ELABORACAO E COORDENACAO DA PROPOSTA ORÇAMENTARIA, EXECUCAO ORÇAMENTARIA, LEVANTAMENTO E ACOMPANHAMENTO DOS CUSTOS ADMINISTRATIVOS GERENCIAR OS RECURSOS HUMANOS E OS ESPACOS FISICOS DA SEFA.							
2198 - GESTAO DO DEPARTAMENTO DA DESPESA PUBLICA ESTADUAL	04.0123	14.122.691		4.236.000			18.358.691
TESOURO-LIVRES		14.122.691		4.236.000			18.358.691
90 APLICACOES DIRETAS		14.122.691		4.236.000			18.358.691
ADMINISTRAR E GERENCIAR AS FINANÇAS DO ESTADO ESPECIALMENTE QUANTO AO PLANEJAMENTO, ACOMPANHAMENTO E EXECUCAO DA PROGRAMACAO ORÇAMENTARIA E ALTERACOES; DA PROGRAMACAO DO PAGAMENTO DA DESPESA PUBLICA; DO FLUXO FINANCEIRO; DO SISTEMA INTEGRADO DA ADMINISTRACAO DE CAIXA DO ESTADO; DO SISTEMA DE PAGAMENTO DE PESSOAL DO ESTADO; E DA DIVIDA PUBLICA DO ESTADO, DAR SUPORTE A ADMINISTRACAO ATRAVES DE ASSESSORAMENTO TECNICO, ESTUDOS E PUBLICACOES DAS FINANÇAS DO ESTADO.							
2199 - GESTAO DO DEPARTAMENTO DA RECEITA PUBLICA ESTADUAL	04.0129	89.672.868		21.250.003			110.922.871
TESOURO-LIVRES		89.672.868		21.250.003			110.922.871
90 APLICACOES DIRETAS		89.672.868		21.250.003			110.922.871
GERENCIAR FUNCOES VOLTADAS A GESTAO DA RECEITA PUBLICA ESTADUAL, ESPECIALMENTE A OBTENCAO DE RECURSOS DE NATUREZA TRIBUTARIA, COMPRENDENDM, BASICAMENTE, A NORMATIZACAO, OS ESTUDOS ECONOMICO TRIBUTARIOS, A FISCALIZACAO, A COBRANCA, O CONTENCIOSO ADMINISTRATIVO, A PROMOCAO E EDUCACAO TRIBUTARIA, A GESTAO DA INFORMACAO FISCAL, A ARRECADACAO, O ATENDIMENTO AO CONTRIBUINTE E AO CIDADAO.							
2200 - GESTAO DO TRIBUNAL ADMINISTRATIVO DE RECURSOS FISCAIS	04.0122	1.848.589		81.000			1.929.589
TESOURO-LIVRES		1.848.589		81.000			1.929.589
90 APLICACOES DIRETAS		1,848.589		81.000			1,929.589
JULGAR, EM SEGUNDA INSTANCIA, LITIGIOS SUSCITADOS ENTRE A FAZENDA ESTADUAL E OS CONTRIBUINTES COM RELACAO A MATERIA FISCAL, ISENCAO, RESTITUICOES E REDUCAO DE TRIBUTOS.							
2203 - GESTAO DA SUPERVISAO DE SISTEMAS DE INFORMACAO	04.0126	867.654		1.820.000			2.687.654
TESOURO-LIVRES		867.654		1.820.000			2.687.654
90 APLICACOES DIRETAS		867.654		1.820.000			2.687.654
GERENCIAR E ESPECIFICAR OS SISTEMAS DE INFORMACAO, BUSCAR E MANTER A COMPLETA INTEGRACAO DE BANCOS DE DADOS E SISTEMAS, A UNICIDADE E A GUARDA DE INFORMACOES EM CONSONANCIA COM A LEGISLACAO.							

R\$ 1,00

ESPECIFICAÇÃO (FUNTE RECURSO / MODALIDADE)	Classific. Funcional	CATEGORIAS ECONÔMICAS E GRUPOS DE DESPESAS						TOTAL
		3-DESPESAS CORRENTES			4-DESPESAS DE CAPITAL			
		1-Pessoal e Enc. Sociais	2-Juros e Enc. da Dívida	3-Outras Desp Correntes	4-Investim.	5-Inversões Financeiras	6-Amortização da Dívida	
2218 - PUBLICIDADE	04.0122			2.000.000				2.000.000
TESOURO-LIVRES				2.000.000				2.000.000
90 APLICACOES DIRETAS				2.000.000				2.000.000
REALIZAR CAMPANHAS DESTINADAS AO AUMENTO DE ARRECADAÇÃO DOS TRIBUTOS ESTADUAIS, EDUCAÇÃO TRIBUTARIA, DIVULGAÇÃO DO PAGAMENTO DO IPVA.								
2277 - GESTAO DA CORREGEDORIA-GERAL DO TESOURE DO ESTADO	04.0122	619.993		10.000				629.993
TESOURO-LIVRES		619.993		10.000				629.993
90 APLICACOES DIRETAS		619.993		10.000				629.993
INSPECIONAR,ORIENTAR E DISCIPLINAR AS ATIVIDADES DOS ORGAOS E DOS SERVIDORES DA SECRETARIA DA FAZENDA. SUGERIR MEDIDAS PARA RACIONALIZAR A EFICIENCIA DOS SERVICOS, ASSIM COMO, EFETUAR O PREPARO DOS PROCESSOS ADMINISTRATIVO-DISCIPLINARES E SINDICANCIAS.								
2297 - GESTAO DE LOTERIAS DO ESTADO DO RIO GRANDE DO SUL	04.0122			5.000.000	10.000			5.010.000
TESOURO-VINCULADOS POR LEI				5.000.000	10.000			5.010.000
90 APLICACOES DIRETAS				5.000.000	10.000			5.010.000
EXECUTAR OS SERVICOS PUBLICOS DE EXPLORACAO DAS LOTERIAS DO ESTADO, PAGAR OS PREMIOS E ENCARGOS E TRANSFERIR A SUA RENDA LIQUIDA NOS TERMOS DA LEGISLACAO VIGENTE.								
	TOTAL PROGRAMA	134.379.000		48.132.559	1.675.051			184.186.610
(G) 0157 - APERFEICOAMENTO DO RELACIONAMENTO DA SECRETARIA DA FAZENDA COM A SOCIEDADE								
1961 - RESTAURACAO DAS FACHADAS DO PREDIO SEDE DA SEFA	04.0122			2.600.000				2.600.000
TESOURO-LIVRES				1.100.000				1.100.000
90 APLICACOES DIRETAS				1.100.000				1.100.000
CONVENIOS				1.500.000				1.500.000
90 APLICACOES DIRETAS				1.500.000				1.500.000
RECUPERAR AS FACHADAS DO PREDIO SEDE DA SECRETARIA DA FAZENDA.								
Quantidade: 9000 Un.Medida: M2 Produto: FACHADAS RECUPERADAS								
1962 - MELHORIAS NAS AREAS DE ATENDIMENTO AO PUBLICO EXTERNO	04.0122			40.000	50.000			90.000
TESOURO-LIVRES				40.000	50.000			90.000
90 APLICACOES DIRETAS				40.000	50.000			90.000

R\$ 1,00

ESPECIFICAÇÃO (FUNTE RECURSO / MODALIDADE)	Classific. Funcional	CATEGORIAS ECONÔMICAS E GRUPOS DE DESPESAS						TOTAL
		3-DESPESAS CORRENTES			4-DESPESAS DE CAPITAL			
		1-Pessoal e Enc. Sociais	2-Juros e Enc. da Dívida	3-Outras Desp. Correntes	4-Investim.	5-Inversões Financeiras	6-Amortização da Dívida	
IMPLEMENTAR MELHORIAS NAS AREAS DE ATENDIMENTO AO PUBLICO EXTERNO ATRAVES DA ADAPTACAO DOS ESPACOS PARA ACESSO A DEFICIENTES, AQUISICAO DE MOVEIS PROPRIOS PARA ESPERA, PAINEL LUMINOSO E PLACAS DE IDENTIFICACAO. Quantidade: 1000 Un.Medida: M2 Produto: ESPACOS FISICOS ADAPTADOS 5466 - IMPLANTAR SISTEMA DE OUVIDORIA SEFA - S.O.S	04.0122			20.000			20.000	
TESOURO-LIVRES 90 APLICACOES DIRETAS				20.000			20.000	
IMPLANTAR UM CANAL DE COMUNICACAO COM A SOCIEDADE, ATRAVES DE PESQUISA, DE TELEFONE E INTERNET, INTERLIGADO COM TODOS OS SERVICOS FAZENDARIOS. Quantidade: 80 Un.Medida: Percentual de implantacao Produto: Sistema implantado 5467 - IMPLANTAR CALL CENTER SEFA	04.0122			90.000			90.000	
TESOURO-LIVRES 90 APLICACOES DIRETAS				90.000			90.000	
IMPLANTAR NA SECRETARIA DA FAZENDA UM SERVICO TELEFONICO DE INFORMACAO AO USUARIO, CONTRIBUINTE, FORNECEDOR E FUNCIONARIO PUBLICO SOB O FORMATO DE CALL CENTER. Quantidade: 70 Un.Medida: Percentual Produto: Call center implantado				90.000			90.000	
	TOTAL PROGRAMA			2.750.000	50.000		2.800.000	
(G) 0158 - APRIMORAMENTO DA GESTAO FAZENDARIA								
5468 - SISTEMA INTEGRADO DE GESTAO ORÇAMENTARIA, FINANCEIRA E CONTABIL DO ESTADO - FPE.	04.0126			3.020.000	400.000		3.420.000	
TESOURO-LIVRES 90 APLICACOES DIRETAS				3.020.000	400.000		3.420.000	
DESENVOLVER MODULOS DO SISTEMA FPE (FINANCAS PUBLICAS ESTADUAIS). Quantidade: 50 Un.Medida: Percentual Produto: Sistema de processamento e analise de dados implantado 5469 - SISTEMA INTEGRADO DE GESTAO DE RECURSOS HUMANOS DO ESTADO - RHE.	04.0126			8.000.000	1.000.000		9.000.000	
TESOURO-LIVRES 90 APLICACOES DIRETAS				8.000.000	1.000.000		9.000.000	
IMPLANTAR SISTEMA DE GESTAO DOS RECURSOS HUMANOS DO ESTADO E DE GERACAO DE FOLHA DE PAGAMENTO. Quantidade: 4 Un.Medida: Percentual Produto: Matriculas implantadas no novo sistema. 5470 - ADEQUACAO DA INFRA-ESTRUTURA DA DIVISAO DE PAGAMENTO DE PESSOAL	04.0122			8.000.000	1.000.000		9.000.000	

ESPECIFICAÇÃO (FUNTE RECURSO / MODALIDADE)	Classific. Funcional	CATEGORIAS ECONÔMICAS E GRUPOS DE DESPESAS						TOTAL
		3-DESPESAS CORRENTES			4-DESPESAS DE CAPITAL			
		1-Pessoal e Enc. Sociais	2-Juros e Enc. da Dívida	3-Outras Desp Correntes	4-Investim.	5-Inversões Financeiras	6-Amortização da Dívida	
de voz (telefonia). 6114 - SEGURANCA DA REDE SEFA.	04.0126			100.000				100.000
TESOURO-LIVRES				100.000				100.000
90 APLICACOES DIRETAS				100.000				100.000
IMPLANTAR SISTEMAS DE CONTROLE E PLANOS DE CONTINGENCIA DO SITE CENTRAL, AVALIAR PERMANENTEMENTE A TOPOLOGIA DA REDE EXISTENTE, ZELAR PELA GUARDA E SEGURANCA DAS INFORMACOES E NORMATIZAR O USO DA REDE.								
Quantidade: 20 Un.Medida: Percentual Produto: Implementacao do site de contingencia, estabelecer plano de contingencia e adequar a topologia da rede as crescentes demandas de qualidade de servico.								
6115 - AVALIACAO DO MODELO DE GESTAO PELOS CRITERIOS DO PQAP	04.0122			50.000				50.000
TESOURO-LIVRES				50.000				50.000
90 APLICACOES DIRETAS				50.000				50.000
IMPLANTAR UMA SISTEMATICA DE AVALIACAO DO MODELO DE GESTAO PELOS CRITERIOS DO PROGRAMA DA QUALIDADE NA ADMINISTRACAO PUBLICA PREPARANDO QUADRO PROPRIO DE AUDITORIA INTERNA E FLUXO DE DOCUMENTACAO NECESSARIA.								
Quantidade: 100 Un.Medida: Percentual Produto: Sistema de avaliacao implantado								
	TOTAL PROGRAMA			12.440.000	3.050.000			15.490.000
(G) 0159 - GESTAO DA POLITICA DE CONTROLE INTERNO								
5476 - IMPLANTAR SISTEMA DE CONTROLE DE CUSTOS NA ADMINISTRACAO.	04.0125			160.000				160.000
TESOURO-LIVRES				160.000				160.000
90 APLICACOES DIRETAS				160.000				160.000
ELABORAR METODOLOGIA DE APURACAO DE CUSTOS, DESENVOLVIMENTO DE SOFTWARE E IMPLANTACAO DO MODELO.								
Quantidade: 50 Un.Medida: Percentual de realizacao Produto: Sistema de controle de custos.								
5477 - DESENVOLVIMENTO E IMPLANTACAO DA METODOLOGIA DE AUDITORIA SEM PAPEL - FASE II	04.0125			100.000				100.000
TESOURO-LIVRES				100.000				100.000
90 APLICACOES DIRETAS				100.000				100.000
DESENVOLVER E IMPLANTAR SOFTWARES DE EXTRACAO E ANALISE DE DADOS E IMPLMENTACAO DE ROTINAS DE UTILIZACAO.								
Quantidade: 50 Un.Medida: % De orgaos submetidos a metod Produto: Metodologia de auditoria.								
	TOTAL PROGRAMA			260.000				260.000
(G) 0160 - GESTAO DA POLITICA DE LOTERIAS DO ESTADO								

R\$ 1,00

ESPECIFICAÇÃO (FUNTE RECURSO / MODALIDADE)	Classific. Funcional	CATEGORIAS ECONÔMICAS E GRUPOS DE DESPESAS					TOTAL
		3-DESPESAS CORRENTES			4-DESPESAS DE CAPITAL		
		1-Pessoal e Enc. Sociais	2-Juros e Enc. da Dívida	3-Outras Desp. Correntes	4-Investim.	5-Inversões Financeiras	
5478 - AMPLIACAO DA CAPACIDADE OPERACIONAL DA LOTERIA DO ESTADO	04.0122			1.600.000		50.000	1.650.000
TESOURO-VINCULADOS POR LEI				1.600.000		50.000	1.650.000
90 APLICACOES DIRETAS				1.600.000		50.000	1.650.000
AGILIZAR O PROCESSAMENTO E INCREMENTAR OS SISTEMAS AUTOMATIZADOS DE SEGURANCA E CONTROLE DAS EXTRACOES SEMANAIS DA LOTERIA ESTADUAL E DOS JOGOS EXPLORADOS POR PERMISSIONARIOS.							
Quantidade: 8000000 Un.Medida: R\$ Produto: Ampliacao da receita auferida por meio do produto da arrecadacao das loterias.							
	TOTAL PROGRAMA			1.600.000		50.000	1.650.000
(G) 0161 - INCREMENTO DA RECEITA ESTADUAL							
5479 - ICMS ELETRONICO	04.0125			1.300.000		50.000	1.350.000
TESOURO-LIVRES				1.300.000		50.000	1.350.000
90 APLICACOES DIRETAS				1.300.000		50.000	1.350.000
CONTROLAR O FLUXO DE ICMS GERADO E OS CREDITOS COMPENSAVEIS DENTRO DA MESMA FILOSOFIA DE UM SISTEMA DE CONTA-CORRENTE BANCARIA. NESTA CONCEPCAO, HAVERA A CONCILIAÇÃO ENTRE DEBITO E CREDITO DE CADA FATO GERADOR NA CONTA INDIVIDUAL DOS CONTRIBUINTES ENVOLVIDOS E QUE SERA REALIZADA NUM SISTEMA DE COMPENSACAO.							
Quantidade: 5 Un.Medida: Percentual de contribuintes Produto: Implementar progressivamente o numero de contribuintes da categoria geral ao icms eletrónico.							
5480 - SISTEMA DE GERENCIAMENTO DO CREDITO TRIBUTARIO - SGC	04.0125			610.000		150.000	760.000
TESOURO-LIVRES				610.000		150.000	760.000
90 APLICACOES DIRETAS				610.000		150.000	760.000
CRIAR UM SISTEMA PARA GERENCIAR A COBRANCA DO CREDITO TRIBUTARIO EM TODAS AS SUAS FASES, EM SUBSTITUICAO AOS SISTEMAS ATUAIS DE CONTROLE DA COBRANCA.							
Quantidade: 100 Un.Medida: % Realizacao de etapas Produto: Sistema para gerenciamento e realizacao da cobranca administrativa, implementado em etapas.							
6116 - FISCALIZACAO SETORIAL	04.0125			50.000		100.000	150.000
TESOURO-LIVRES				50.000		100.000	150.000
90 APLICACOES DIRETAS				50.000		100.000	150.000
REVISAR E INCREMENTAR A ACAA DOS GRUPOS DE FISCALIZACAO SETORIAL (GFS)							
Quantidade: 75 Un.Medida: % Participacao das empresas Produto: Incremento da participacao das empresas alvo do trabalho dos grupos de fiscalizacao setorial na arrecadacao estadual.							
6117 - PROGRAMA DE RECENSEAMENTO ELETRONICO DE DOCUMENTOS FISCAIS (PRN)	04.0125			1.080.000		400.000	1.480.000

R\$ 1,00

ESPECIFICAÇÃO (FUNTE RECURSO / MODALIDADE)	Classific. Funcional	CATEGORIAS ECONÔMICAS E GRUPOS DE DESPESAS						TOTAL
		3-DESPESAS CORRENTES			4-DESPESAS DE CAPITAL			
		1-Pessoal e Enc. Sociais	2-Juros e Enc. da Dívida	3-Outras Desp Correntes	4-Investim.	5-Inversões Financeiras	6-Amortização da Dívida	
TESOURO-LIVRES 90 APLICACOES DIRETAS DOTAR DE NOVAS FUNCIONALIDADES O PRN; APRIMORAR A PARTICIPACAO DO ESTADO NO SISTEMA INTEGRADO DE INFORMACOES SOBRE OPERACOES INTERESTADUAIS COM MERCADORIAS E SERVICOS; CONSOLIDAR AS INFORMACOES VISANDO SUBSIDIAR AUDITORIAS E ACOMPANHAMENTO DE CONTRIBUINTES E DE SETORES ECONOMICOS A PARTIR DE BANCO DE DADOS MULTIDIMENSIONAIS E RELACIONAIS. Quantidade: 4000 Un.Medida: Contribuintes intimados Produto: Incremento no numero de contribuintes intimados para entrega de informacoes em meio magnetico.				1.080.000	400.000		1.480.000	
6118 - GERENCIAMENTO DA ARRECADACAO 04.0125				1.080.000	400.000		1.480.000	
TESOURO-LIVRES 90 APLICACOES DIRETAS ESTABELECE MELHORIAS NAS ROTINAS, FACILITANDO O INGRESSO DE RECEITAS, ATRAVES DA AMPLIACAO DE PONTOS DE ARRECADACAO NA REDE ESTADUAL, DO INCREMENTO DO PAGAMENTO POR AUTO-ATENDIMENTO BANCARIO E AUTOMATIZACAO DE TODA A ARRECADACAO BANCARIA. Quantidade: 15 Un.Medida: % Cresc. Arrec por auto-atend. Produto: Incremento da arrecadacao atraves do auto-atendimento.				100.000	138.000		238.000	
6119 - COBRANCA DE CREDITOS 04.0125				100.000	138.000		238.000	
TESOURO-LIVRES 90 APLICACOES DIRETAS INCREMENTAR A EFICIENCIA DA ATIVIDADE DE COBRANCA NA RECEITA ESTADUAL, AUMENTANDO A LIQUIDEZ DO CREDITO TRIBUTARIO, MEDIANTE A RECUPERACAO DOS CREDITOS; ACOMPANHAMENTO DOS DEVEDORES CONTUMAZES. ESTABELECEMENTO DE METAS DE DESEMPENHO, RESTRICAO DE BENEFICIOS AOS DEVEDORES EM DIVIDA ATIVA E ACOES CONJUNTAS COM A PROCURADORIA-GERAL DO ESTADO. Quantidade: 16 Un.Medida: % Parcelamento de creditos Produto: Incremento do grau de parcelamento dos creditos do estado				100.000	100.000		200.000	
6120 - CONTROLE DE OMISSOS NA ENTREGA DA GUIA DE INFORMACAO E APURACAO DO ICMS 04.0125				100.000	100.000		200.000	
TESOURO-LIVRES 90 APLICACOES DIRETAS ESTABELECE ROTINAS E PROCESSOS AUTOMATIZADOS DE ACOMPANHAMENTO E CONTROLE DA OMISSAO NAS OBRIGACOES ACESSORIAS, RELATIVAS A REMESSA DE ARQUIVOS E DECLARACOES A SECRETARIA DA FAZENDA. Quantidade: 5 Un.Medida: % De omissos gia modelo 2 Produto: Manutencao do percentual de omissao na entrega da guia de informacao e apuracao do icms - gia, modelo 2 - em, no maximo, 5%.				100.000	13.000		113.000	
(G) 0162 - PROMOCAO DA EDUCACAO FISCAL 5481 - PARCERIA COM OS MUNICIPIOS NA AREA DE CONTROLE INTERNO 04.0125				100.000	13.000		113.000	
	TOTAL PROGRAMA			3.340.000	951.000		4.291.000	
				40.000			40.000	

R\$ 1,00

ESPECIFICAÇÃO (FUNTE RECURSO / MODALIDADE)	Classific. Funcional	CATEGORIAS ECONÔMICAS E GRUPOS DE DESPESAS						TOTAL
		3-DESPESAS CORRENTES			4-DESPESAS DE CAPITAL			
		1-Pessoal e Enc. Sociais	2-Juros e Enc. da Dívida	3-Outras Desp Correntes	4-Investim.	5-Inversões Financeiras	6-Amortização da Dívida	
TESOURO-LIVRES 90 APLICACOES DIRETAS FIRMAR CONVENIOS DE COOPERACAO COM AS PREFEITURAS E OFERECER TREINAMENTO A INTEGRANTES DAS CONTADORIAS DOS MUNICIPIOS EM ASSUNTOS DE INTERESSE MUTUO NAS AREAS DE CONTRATOS, CONVENIOS, PRESTACAO DE CONTAS, TEMAS DA LEI DE RESPONSABILIDADE FISCAL, CADIN, FUNDEF E OUTROS TEMAS DE FINANÇAS PUBLICAS. Quantidade: 250 Un.Medida: Municipios abrangidos Produto: Treinamento por municipios				40.000 40.000			40.000 40.000	
6121 - PROGRAMA DE INTEGRACAO TRIBUTARIA (PIT)	04.0125			640.000	1.100.000		1.740.000	
TESOURO-LIVRES 90 APLICACOES DIRETAS ESTABELECEER UMA SERIE DE MELHORIAS NO PROGRAMA QUE ABRANGE AS ACOES A SEREM DESENVOLVIDAS PELOS MUNICIPIOS E ESTADO COM BASE NA LEI N 10.388/95 E DECRETO N 36.009/95, REVENDO O SISTEMA DE PONTUACAO DO PROGRAMA. Quantidade: 10 Un.Medida: % Municipios atendidos Produto: Aperfeiçoamento do relacionamento com os municipios do estado.				640.000 640.000	1.100.000 1.100.000		1.740.000 1.740.000	
6122 - PROMOCAO E EDUCACAO TRIBUTARIA	04.0125			550.000	50.000		600.000	
TESOURO-LIVRES 90 APLICACOES DIRETAS INSERIR A EDUCACAO FISCAL NAS ESCOLAS DE NIVEL FUNDAMENTAL E MEDIO E APRIMORAR A COMUNICACAO INTERNA E EXTERNA. Quantidade: 5 Un.Medida: % Funcionarios sensibilizados Produto: Servidores estaduais sensibilizados				550.000 550.000	50.000 50.000		600.000 600.000	
6123 - SISTEMA DE INFORMACOES TRIBUTARIAS SOBRE A AGROPECUARIA DO RS - SITAGRO	04.0125			100.000	50.000		150.000	
TESOURO-LIVRES 90 APLICACOES DIRETAS INSTITUIR NOVAS FUNCIONALIDADES NESSE PROGRAMA QUE TEM COMO FONTE DE DADOS A DIGITACAO, PELAS PREFEITURAS MUNICIPAIS, DE TODAS AS NOTAS FISCAIS DE PRODUTOR. Quantidade: 80 Un.Medida: % De municipios usuarios Produto: Incremento do numero de municipios usuarios da ficha cadastral eletronica pela q ualificacão das acoes no controle e gerenciamento das operacoes realizadas no se tor primario.				100.000 100.000	50.000 50.000		150.000 150.000	
TOTAL PROGRAMA				1.330.000	1.200.000		2.530.000	
(G) 0163 - VALORIZACAO E CAPACITACAO DOS RECURSOS HUMANOS DA SECRETARIA DA FAZENDA								
6124 - APRIMORAMENTO DA ESCOLA FAZENDARIA	04.0128			460.000	10.000		470.000	
TESOURO-LIVRES 90 APLICACOES DIRETAS				460.000 460.000	10.000 10.000		470.000 470.000	

ESPECIFICAÇÃO (FONTE RECURSO / MODALIDADE)	Classific. Funcional	CATEGORIAS ECONÔMICAS E GRUPOS DE DESPESAS					TOTAL
		3-DESPESAS CORRENTES			4-DESPESAS DE CAPITAL		
		1-Pessoal e Enc. Sociais	2-Juros e Enc. da Dívida	3-Outras Desp. Correntes	4-Investim.	5-Inversões Financeiras	
<p>APRIMORAR A PLATAFORMA DE ENSINO A DISTANCIA E CONTRATAR VAGAS EM CURSOS EXTERNOS, CONGRESSOS, SEMINARIOS E OUTROS EVENTOS DE CAPACITACAO, BEM COMO PRODUIR CURSOS COM A UTILIZACAO DE INSTRUTORES INTERNOS, NAS MODALIDADES PRESENCIAL E A DISTANCIA.</p> <p>Quantidade: 2500 Un.Medida: Participacoes em treinamento Produto: Servidores capacitados</p>							
TOTAL PROGRAMA			460.000		10.000		470.000
(G) 0260 - PROGRAMA SOLIDARIEDADE							
2183 - ADMINISTRACAO E PREMIACAO DO PROGRAMA SOLIDARIEDADE	04.0122		804.000				804.000
TESOURO-LIVRES			804.000				804.000
90 APLICACOES DIRETAS			804.000				804.000
<p>APOIAR A ATUACAO DE ENTIDADES VINCULADAS AS AREAS DA SAUDE, DA EDUCACAO E DA ASSISTENCIA SOCIAL, BEM COMO ALERTAR A SOCIEDADE SOBRE A IMPORTANCIA DOS IMPOSTOS, PROCURANDO O INCREMENTO DA ARRECADACAO.</p> <p>Quantidade: 8000000 Un.Medida: NUMERO DE CAUTELAS Produto: QUANTIDADE DE CAUTELAS TROCADAS POR ANO</p>							
TOTAL PROGRAMA			804.000				804.000
TOTAL ORGAO		134.379.000	71.116.559		6.986.051		212.481.610



**GOVERNO DO ESTADO DO RIO GRANDE DO SUL
SECRETARIA DA COORDENAÇÃO E PLANEJAMENTO**

SECRETARIA DA AGRICULTURA E ABASTECIMENTO

15.01 – GABINETE E ORGAOS CENTRAIS

15.62 – FUNDO RS RURAL

15.63 – FUNDO DE DESENVOLVIMENTO DA VITIVINICULTURA – FUNDOVITIS

15.65 – FUNDO ESTADUAL DE SANIDADE ANIMAL – FESA

15.76 – FUNDO ESTADUAL DE APOIO AO DESENV. DE PEQUENOS ESTABELECIMENTOS RURAIS – FEAPER

15.94 – FUNDO DE APOIO AO SETOR PRIMARIO – FEASP

15.98 – FUNDO ESTADUAL DE SEGURO AGRICOLA – FESAG

15.38 – INSTITUTO RIOGRANDENSE DO ARROZ – IRGA

SECRETARIA DA AGRICULTURA E ABASTECIMENTO

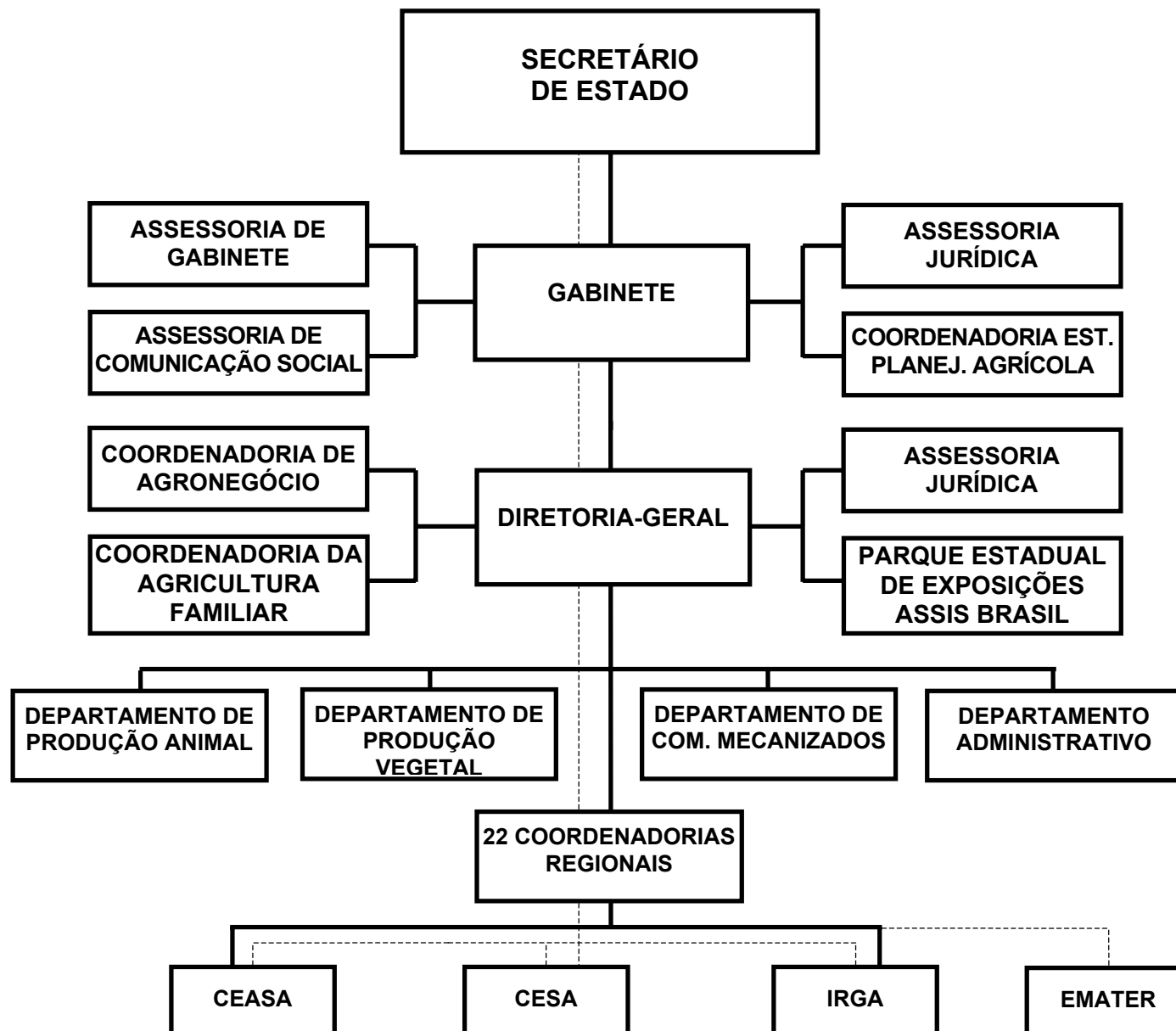

SECRETARIA DA AGRICULTURA E ABASTECIMENTO

BASE LEGAL

CONSTITUICAO ESTADUAL, DE 03 DE OUTUBRO DE 1989.
LEI NR. 6.857, DE 31 DE DEZEMBRO DE 1974.
LEI NR. 7.916, DE 16 DE JULHO DE 1984.
LEI NR. 8.109, DE 19 DE DEZEMBRO DE 1985.
LEI NR. 8.511, DE 06 DE JANEIRO DE 1988.
LEI NR. 9.495, DE 08 DE JANEIRO DE 1992.
LEI NR. 10.000, DE 26 DE NOVEMBRO DE 1993.
LEI NR. 10.356, DE 10 DE JANEIRO DE 1995.
LEI NR. 10.361, DE 16 DE JANEIRO DE 1995.
LEI NR. 10.691, DE 09 DE JANEIRO DE 1996.
LEI NR. 10.729, DE 11 DE MARCO DE 1996.
LEI NR. 10.830, DE 24 DE JULHO DE 1996.
LEI NR. 10.989, DE 13 DE AGOSTO DE 1997.
LEI NR. 11.073, DE 30 DE DEZEMBRO DE 1997.
LEI NR. 11.099, DE 22 DE JANEIRO DE 1998.
LEI NR. 11.159, DE 26 DE MAIO DE 1998.
LEI NR. 11.169, DE 08 DE JUNHO DE 1998.
LEI NR. 11.185, DE 08 DE JULHO DE 1998.
LEI NR. 11.239, DE 27 DE NOVEMBRO DE 1998.
LEI NR. 11.352, DE 14 DE JULHO DE 1999.
LEI NR. 11.362, DE 29 DE JULHO DE 1999.
LEI NR. 11.367, DE 11 DE AGOSTO DE 1999.
LEI NR. 11.454, DE 04 DE ABRIL DE 2000.
LEI NR. 11.464, DE 17 DE ABRIL DE 2000.
LEI NR. 11.528, DE 19 DE SETEMBRO DE 2000.
LEI NR. 11.563, DE 28 DE DEZEMBRO DE 2000.
LEI NR. 11.605, DE 23 DE ABRIL DE 2001.
LEI NR. 11.617, DE 07 DE MAIO DE 2001.
LEI NR. 11.668, DE 18 DE SETEMBRO DE 2001.
LEI NR. 11.774, DE 05 DE MAIO DE 2002.
LEI NR. 11.799, DE 24 DE MAIO DE 2002.
LEI NR. 11.805, DE 14 DE JUNHO DE 2002.
DECRETO NR. 24.384, DE 22 DE DEZEMBRO DE 1975.
DECRETO NR. 24.432, DE 26 DE FEVEREIRO DE 1976.
DECRETO NR. 26.750, DE 20 DE FEVEREIRO DE 1978.
DECRETO NR. 26.669, DE 09 DE JUNHO DE 1980.
DECRETO NR. 29.678, DE 19 DE JUNHO DE 1980.
DECRETO NR. 31.121, DE 15 DE MARÇO DE 1983.
DECRETO NR. 31.253, DE 12 DE SETEMBRO DE 1983.
DECRETO NR. 31.421, DE 24 DE JANEIRO DE 1984.
DECRETO NR. 31.897, DE 18 DE ABRIL DE 1985.
DECRETO NR. 32.839, DE 08 DE MAIO DE 1986.
DECRETO NR. 32.692, DE 03 DE DEZEMBRO DE 1987.
DECRETO NR. 32.785, DE 25 DE MARCO DE 1988.
DECRETO NR. 32.786, DE 28 DE MARCO DE 1988.
DECRETO NR. 32.839, DE 25 DE MAIO DE 1988.
DECRETO NR. 33.788, DE 17 DE JANEIRO DE 1991.

DECRETO NR. 34.550, DE 23 DE NOVEMBRO DE 1992.
DECRETO NR. 36.697, DE 29 DE MAIO DE 1996.
DECRETO NR. 36.895, DE 03 DE SETEMBRO DE 1996.
DECRETO NR. 37.352, DE 15 DE ABRIL DE 1997.
DECRETO NR. 37.353, DE 15 DE ABRIL DE 1997.
DECRETO NR. 37.382, DE 28 DE ABRIL DE 1997.
DECRETO NR. 37.865, DE 05 DE NOVEMBRO DE 1997.
DECRETO NR. 38.136, DE 23 DE JANEIRO DE 1998.
DECRETO NR. 38.860, DE 03 DE SETEMBRO DE 1998.
DECRETO NR. 38.930, DE 30 DE SETEMBRO DE 1998.
DECRETO NR. 39.655, DE 09 DE AGOSTO DE 1999.
DECRETO NR. 39.688, DE 30 DE AGOSTO DE 1999.
DECRETO NR. 39.722, DE 16 DE SETEMBRO DE 1999.
DECRETO NR. 39.840, DE 26 DE NOVEMBRO DE 1999.
DECRETO NR. 39.876, DE 16 DE DEZEMBRO DE 1999.
DECRETO NR. 39.926, DE 06 DE JANEIRO DE 2000.
DECRETO NR. 39.942, DE 18 DE JANEIRO DE 2000.
DECRETO NR. 40.060, DE 25 DE ABRIL DE 2000.
DECRETO NR. 40.079, DE 09 DE MAIO DE 2000.
DECRETO NR. 40.082, DE 10 DE MAIO DE 2000.
DECRETO NR. 40.123, DE 07 DE JUNHO DE 2000.
DECRETO NR. 40.133, DE 15 DE JUNHO DE 2000.
DECRETO NR. 40.430, DE 25 DE FEVEREIRO DE 2001.
DECRETO NR. 40.565, DE 02 DE JANEIRO DE 2001.
DECRETO NR. 40.644, DE 16 DE FEVEREIRO DE 2001.
DECRETO NR. 40.898, DE 23 DE JULHO DE 2001.
DECRETO NR. 41.023, DE 03 DE SETEMBRO DE 2001.
DECRETO NR. 41.062, DE 21 DE SETEMBRO DE 2001.
DECRETO NR. 41.157, DE 29 DE OUTUBRO DE 2001.
DECRETO NR. 41.333, DE 22 DE JANEIRO DE 2002.
DECRETO NR. 41.430, DE 25 DE FEVEREIRO DE 2002.
DECRETO NR. 41.523, DE 05 DE ABRIL DE 2002.
DECRETO NR. 41.620, DE 20 DE MAIO DE 2002.
DECRETO NR. 41.727, DE 12 DE JULHO DE 2002

PRINCIPAIS ATRIBUIÇÕES

PRESERVAÇÃO E CONSERVAÇÃO DOS RECURSOS NATURAIS RENOVÁVEIS;
PESCA E AGRICULTURA;
ASSISTÊNCIA TÉCNICA E EXTENSÃO RURAL;
DEFESA SANITÁRIA, ANIMAL E VEGETAL;
FISCALIZAÇÃO DE PRODUTOS E INSUMOS AGRÍCOLAS;
PESQUISA, ESTUDOS E INFORMAÇÕES AGROECONÔMICAS;
IRRIGAÇÃO E AÇUDAGEM;

PROMOÇÃO, ORGANIZAÇÃO E FOMENTO RURAL;
METEOROLOGIA;
PRESTAÇÃO E FORNECIMENTO SUPLETIVO DE BENS E SERVIÇOS À PRODUÇÃO
AGROPECUÁRIA;
GEOGRAFIA E CARTOGRAFIA;
ENSILAGEM E ARMAZENAMENTO;

ASSENTAMENTO E REASSENTAMENTO AGRÁRIO;E
ABASTECIMENTO.

RELAÇÃO DOS PROJETOS/ATIVIDADES

CONSTRUÇÃO DE ACUDE NO MUNICÍPIO DE IBIRAPUITA
APOIO AO DESENVOLVIMENTO REGIONAL
PUBLICIDADE
DISTRIBUIÇÃO DE ÁGUA ATRAVÉS DOS SISTEMAS DE IRRIGAÇÃO
ARMAZENAMENTO DE ÁGUA ATRAVÉS DE ACUDES
PROFISSIONALIZAÇÃO DE RECURSOS HUMANOS DA CADEIA PRODUTIVA PARA ATUAR NA MUDANÇA
SUSTENTADA DA OFERTA DE NOVILHO PRECOZE, COM VISTAS A AMPLIAR A PARTICIPAÇÃO DO
AMPLIAÇÃO DA ÁREA DE EXPOSITORES.
TREINAMENTO E RECICLAGEM DE PRODUTORES
TRANSFERÊNCIA DE RECURSOS PARA EMPRESAS ESTATAIS
ASSISTÊNCIA TÉCNICA/CAPACITAÇÃO
MANUTENÇÃO DO FUNCIONAMENTO DAS CAMARAS SETORIAIS
PERFURAÇÃO DE POCOS TUBULARES COMUNITÁRIOS
MELHORIA DAS VIAS DE ACESSO RURAIS
LEVANTAMENTO E AQUISIÇÃO DE DADOS
ASSISTÊNCIA TÉCNICA E EXTENSÃO RURAL
DEFESA AGROPECUÁRIA
CADASTRAMENTO DE PRODUTORES E ACOMPANHAMENTO DE REBANHO.
FOMENTO À PRODUÇÃO PECUÁRIA
APOIO ADMINISTRATIVO
MELHORIA DAS VIAS DE ACESSO RURAIS - CP
PERFURAÇÃO DE POCOS TUBULARES COMUNITÁRIOS - CP
PATRULHA AGRÍCOLA - CP
ARMAZENAMENTO DE ÁGUA ATRAVÉS DE ACUDES - CP
DISTRIBUIÇÃO DE ÁGUA ATRAVÉS DOS SISTEMAS DE IRRIGAÇÃO - CP
ASSISTÊNCIA TÉCNICA/CAPACITAÇÃO - CP
CAPACITAÇÃO DE TÉCNICOS E AGRICULTORES - CP
MANEJO E CONSERVAÇÃO DOS RECURSOS NATURAIS, GERAÇÃO DE RENDA E INFRA-ESTRUTURA S
CAPACITAÇÃO/TREINAMENTO DE BENEFICIÁRIOS E TÉCNICOS
ADMINISTRAÇÃO E GERENCIAMENTO
PUBLICIDADE
SEGURO AGRÍCOLA SOLIDÁRIO/UVA
CONTRATAÇÃO DE SEGURO AGRÍCOLA PARA UVA
DEFESA AGROPECUÁRIA/ENOLOGIA
FORTALECIMENTO DO SISTEMA AGROINDUSTRIAL
PUBLICIDADE-FUNDOVITS
DEFESA AGROPECUÁRIA-FESA
FINANCIAMENTO À AGROINDÚSTRIA
IMPLANTAÇÃO DE POMARES
RECUPERAÇÃO DE POMARES
READEQUAÇÃO DE VIVEIROS
PESQUISA DE NECESSIDADE, AQUISIÇÃO E DISTRIBUIÇÃO DE SEMENTES E FERTILIZANTES
IMPLANTAÇÃO DE POMARES - CP
FINANCIAMENTO À AGROINDÚSTRIAS - CP
AMPLIAÇÃO DE ÁREAS DE EXPOSITORES-FEASP
PERFURAÇÃO DE POCOS-FEASP

MELHORIA DAS VIAS DE ACESSO - FEASP
APOIO ADMINISTRATIVO-FEASP
DEFESA AGROPECUARIA-FEASP
SEGURO AGRICOLA BASICO
SEGURO AGRICOLA SOLIDARIO
PROMOCAO DO SEGURO AGRICOLA E SUPORTE

ESPECIFICAÇÃO (FONTE RECURSO / MODALIDADE)	CATEGORIAS ECONÔMICAS E GRUPOS DE DESPESAS						TOTAL
	3-DESPESAS CORRENTES			4-DESPESAS DE CAPITAL			
	1-Pessoal e Encargos Sociais	2-Juros e Enc. da Dívida	3-Outras Desp. Correntes	4-Investimentos	5-Inversões Financeiras	6-Amortização da Dívida	
TESOURO	32.615.192		176.899.083	20.028.993	38.189.135		267.732.403
TESOURO-LIVRES	32.615.192		144.710.104	14.214.993	19.185.512		210.725.801
40 TRANSF. A MUNICIPIOS			21.646.549	4.307.193			25.953.742
80 TRANSF. AO EXTERIOR			300.000				300.000
90 APLICACOES DIRETAS	32.615.192		122.763.555	9.907.800	19.185.512		184.472.059
TESOURO-CONTRAPARTIDA			7.966.000	2.534.000			10.500.000
90 APLICACOES DIRETAS			7.966.000	2.534.000			10.500.000
TESOURO-VINCULADOS POR LEI			15.812.979	540.000	19.003.623		35.356.602
50 TRANSF. INST. PRIV. S/FINS L			6.100.000				6.100.000
90 APLICACOES DIRETAS			9.712.979	540.000	19.003.623		29.256.602
TESOURO-VINCULADOS PELA CONSTITUICAO			8.410.000	2.740.000			11.150.000
90 APLICACOES DIRETAS			8.410.000	2.740.000			11.150.000
PROPRIOS DA AUTARQUIA	15.644.081		19.190.439	5.015.480	2.000.000	150.000	42.000.000
50 TRANSF. INST. PRIV. S/FINS L			1.200.000				1.200.000
80 TRANSF. AO EXTERIOR			500.000				500.000
90 APLICACOES DIRETAS	15.644.081		17.490.439	5.015.480	2.000.000	150.000	40.300.000
CONVENIOS			1.360.000				1.360.000
90 APLICACOES DIRETAS			1.360.000				1.360.000
OPERACOES DE CREDITO EXTERNAS			5.150.000	26.350.000			31.500.000
90 APLICACOES DIRETAS			5.150.000	26.350.000			31.500.000
TOTAIS	48.259.273		202.599.522	51.394.473	40.189.135	150.000	342.592.403

ESPECIFICAÇÃO (FONTE RECURSO / MODALIDADE)	CATEGORIAS ECONÔMICAS E GRUPOS DE DESPESAS						TOTAL
	3-DESPESAS CORRENTES			4-DESPESAS DE CAPITAL			
	1-Pessoal e Encargos Sociais	2-Juros e Enc. da Dívida	3-Outras Desp. Correntes	4-Investimentos	5-Inversões Financeiras	6-Amortização da Dívida	
TESOURO	32.615.192		176.899.083	20.028.993	38.189.135		267.732.403
TESOURO-LIVRES	32.615.192		144.710.104	14.214.993	19.185.512		210.725.801
40 TRANSF. A MUNICIPIOS			21.646.549	4.307.193			25.953.742
80 TRANSF. AO EXTERIOR			300.000				300.000
90 APLICACOES DIRETAS	32.615.192		122.763.555	9.907.800	19.185.512		184.472.059
TESOURO-CONTRAPARTIDA			7.966.000	2.534.000			10.500.000
90 APLICACOES DIRETAS			7.966.000	2.534.000			10.500.000
TESOURO-VINCULADOS POR LEI			15.812.979	540.000	19.003.623		35.356.602
50 TRANSF. INST. PRIV. S/FINS L			6.100.000				6.100.000
90 APLICACOES DIRETAS			9.712.979	540.000	19.003.623		29.256.602
TESOURO-VINCULADOS PELA CONSTITUICAO			8.410.000	2.740.000			11.150.000
90 APLICACOES DIRETAS			8.410.000	2.740.000			11.150.000
CONVENIOS			1.360.000				1.360.000
90 APLICACOES DIRETAS			1.360.000				1.360.000
OPERACOES DE CREDITO EXTERNAS			5.150.000	26.350.000			31.500.000
90 APLICACOES DIRETAS			5.150.000	26.350.000			31.500.000
TOTAIS	32.615.192		183.409.083	46.378.993	38.189.135		300.592.403

R\$ 1,00

ESPECIFICAÇÃO (FUNTE RECURSO / MODALIDADE)	Classific. Funcional	CATEGORIAS ECONÔMICAS E GRUPOS DE DESPESAS						TOTAL
		3-DESPESAS CORRENTES			4-DESPESAS DE CAPITAL			
		1-Pessoal e Enc. Sociais	2-Juros e Enc. da Dívida	3-Outras Desp Correntes	4-Investim.	5-Inversões Financeiras	6-Amortização da Dívida	
(G) 0097 - PROGRAMA DE CAPITALIZACAO PARA EMPRESAS ESTATAIS								
5427 - TRANSFERENCIA DE RECURSOS PARA EMPRESAS ESTATAIS	20.0605							
TESOURO-LIVRES								
90 APLICACOES DIRETAS								
TRANSFERIR RECURSOS PARA MANUTENCAO DA ESTRUTURA PUBLICA DE VIA- BILIZACAO DA POLITICA DO ESTADO DO RIO GRANDE DO SUL.								
	TOTAL PROGRAMA					2.000.000		2.000.000
(F) 0110 - APOIO A INFRA-ESTRUTURA RURAL								
1311 - CONSTRUCAO DE ACUDE NO MUNICIPIO DE IBIRAPUITA	20.0607							
TESOURO-LIVRES								
90 APLICACOES DIRETAS								
CONSTRUIR ACUDE NO MUNICIPIO DE IBIRAPUITA.								
Quantidade: 1 Un.Medida: UN Produto: ACUDE CONSTRUIDO								
5416 - DISTRIBUICAO DE AGUA ATRAVES DOS SISTEMAS DE IRRIGACAO	20.0607							
TESOURO-LIVRES								
90 APLICACOES DIRETAS								
AMPLIAR AS AREAS DE CULTIVO COM O USO DA DRENAGEM OU IRRIGACAO.								
Quantidade: 100 Un.Medida: QUILOMETROS (KM) Produto: CANAIS DE DRENAGEM OU IRRIGACAO								
5417 - ARMAZENAMENTO DE AGUA ATRAVES DE ACUDES	20.0607							
TESOURO-LIVRES								
90 APLICACOES DIRETAS								
CONSTRUIR RESERVATORIOS VISANDO O ABASTECIMENTO DE AGUA NA PRO- PRIEDADE RURAL.								
Quantidade: 200 Un.Medida: UNIDADE Produto: ACUDES CONSTRUIDOS								
6031 - PERFURACAO DE POCOS TUBULARES COMUNITARIOS	20.0606							
TESOURO-LIVRES								
90 APLICACOES DIRETAS								
GARANTIR A PERFURACAO DE POCOS PARA PROVIMENTO DE AGUA EM PROJETOS ISOLADOS OU COLETIVOS DE IRRIGACAO OU ABASTECIMENTO PUBLICO NO MEIO RURAL.								
Quantidade: 416 Un.Medida: Unidade Produto: Pocos tubulares perfurados , com agua, no meio rural.								

R\$ 1,00

ESPECIFICAÇÃO (FUNTE RECURSO / MODALIDADE)	Classific. Funcional	CATEGORIAS ECONÔMICAS E GRUPOS DE DESPESAS						TOTAL
		3-DESPESAS CORRENTES			4-DESPESAS DE CAPITAL			
		1-Pessoal e Enc. Sociais	2-Juros e Enc. da Dívida	3-Outras Desp. Correntes	4-Investim.	5-Inversões Financeiras	6-Amortização da Dívida	
6032 - MELHORIA DAS VIAS DE ACESSO RURAIS	20.0606			1.641.000		2.730.000		4.371.000
TESOURO-LIVRES				1.641.000		2.730.000		4.371.000
90 APLICACOES DIRETAS				1.641.000		2.730.000		4.371.000
UTILIZAR RECURSOS DO DCM PARA MANUTENÇÃO E MELHORIA DA MALHA VIARIA RURAL, QUE É CARENTE DE CUIDADOS ESPECIAIS.								
Quantidade: 180000 Un.Medida: Metros de estradas rurais Produto: Construcao e recuperacao de estradas rurais								
7036 - MELHORIA DAS VIAS DE ACESSO RURAIS - CP	20.0606			16.234.585				16.234.585
TESOURO-LIVRES				16.234.585				16.234.585
40 TRANSF. A MUNICIPIOS				16.234.585				16.234.585
UTILIZAR RECURSOS PARA MANUTENÇÃO E MELHORIA DA MALHA VIARIA NAS REGIOES DEMANDADAS PELA CONSULTA POPULAR.								
Quantidade: 129000 Un.Medida: Metros de estradas rurais Produto: Construcao e recuperacao de estradas rurais								
7038 - PERFURACAO DE POCOS TUBULARES COMUNITARIOS - CP	20.0606			1.379.080				1.379.080
TESOURO-LIVRES				1.379.080				1.379.080
40 TRANSF. A MUNICIPIOS				1.379.080				1.379.080
GARANTIR A PERFURACAO DE POCOS PARA PROVIMENTO DE AGUA EM PROJETOS ISOLADOS OU COLETIVOS DE IRRIGACAO OU ABASTECIMENTO PUBLICO NO MEIO RURAL NAS REGIOES DEMANDADAS PELA CONSULTA POPULAR.								
Quantidade: 105 Un.Medida: Unidade Produto: Pocos tubulares perfurados, com agua, no meio rural								
7042 - PATRULHA AGRICOLA - CP	20.0606					4.307.193		4.307.193
TESOURO-LIVRES						4.307.193		4.307.193
40 TRANSF. A MUNICIPIOS						4.307.193		4.307.193
FORNECER EQUIPAMENTOS E MAQUINAS AGRICOLAS PARA AS COMUNIDADES RURAIS, CONFORME SUAS NECESSIDADES, NAS REGIOES DEMANDADAS PELA CONSULTA POPULAR.								
Quantidade: Un.Medida: Unidade Produto: Equipamentos agricolas disponibilizados para as comunidades rurais								
7067 - ARMAZENAMENTO DE AGUA ATRAVES DE ACUDES - CP	20.0606			1.467.678				1.467.678
TESOURO-LIVRES				1.467.678				1.467.678
40 TRANSF. A MUNICIPIOS				1.467.678				1.467.678
CONSTRUIR RESERVATORIOS, VISANDO O ABASTECIMENTO E IRRIGACAO DE CULTURAS NAS REGIOES DEMANDADAS PELA CONSULTA POPULAR.								
Quantidade: 200 Un.Medida: Unidade Produto: Reservatorios construidos								

R\$ 1,00

ESPECIFICAÇÃO (FUNTE RECURSO / MODALIDADE)	Classific. Funcional	CATEGORIAS ECONÔMICAS E GRUPOS DE DESPESAS					TOTAL
		3-DESPESAS CORRENTES			4-DESPESAS DE CAPITAL		
		1-Pessoal e Enc. Sociais	2-Juros e Enc. da Dívida	3-Outras Desp. Correntes	4-Investim.	5-Inversões Financeiras	
7071 - DISTRIBUICAO AGUA ATRAVES DOS SISTEMAS DE IRRIGACAO - CP	20.0607			359.035			359.035
TESOURO-LIVRES				359.035			359.035
40 TRANSF. A MUNICIPIOS				359.035			359.035
ELABORAR PROJETOS E IMPLANTAR SISTEMAS EM NIVEL DE PROPRIEDADES, VISANDO AMPLIAR AS AREAS DE CULTIVO COM O USO DA IRRIGACAO NAS REGIOES DEMANDADAS PELA CONSULTA POPULAR.							
Quantidade: Un.Medida: Hectares (ha) Produto: Aumento da area irrigada dos produtos							
TOTAL PROGRAMA				22.971.378	8.657.193		31.628.571
(G) 0112 - CAMARAS SETORIAIS							
6000 - MANUTENCAO DO FUNCIONAMENTO DAS CAMARAS SETORIAIS	23.0122			20.000			20.000
TESOURO-LIVRES				20.000			20.000
90 APLICACOES DIRETAS				20.000			20.000
FORTALECER OS SETORES QUE COMPOEM AS CADEIAS PRODUTIVAS DO SETOR PRIMARIO DO ESTADO, ATRAVES DA ELABORACAO DE PROGRAMAS E PROJETOS QUE MELHOREM A PRODUTIVIDADE E COMPETITIVIDADE DOS BENS E SERVICOS PRODUZIDOS, ASSEGURANDO O AUMENTO DA RENDA E DO EMPREGO.							
Quantidade: 50 Un.Medida: Unidade Produto: Reunioes realizadas							
TOTAL PROGRAMA				20.000			20.000
(F) 0117 - CERTIFICACAO E RASTREABILIDADE DE PRODUTOS AGROPECUARIOS							
5418 - PROFISSIONALIZACAO DE RECURSOS HUMANOS DA CADEIA PRODUTIVA PARA ATUAR NA MUDANCA DO PROCESSO DE GESTAO.	20.0602			900.000			900.000
TESOURO-LIVRES				900.000			900.000
90 APLICACOES DIRETAS				900.000			900.000
HABILITAR PESSOAL PARA AS AREAS DE CONHECIMENTO QUE ENVOLVEM TODA A CADEIA PRODUTIVA NO PROCESSO DE DIVERSIFICACAO E DIFERENCIACAO DE CORTES, MODELOS DE EMBALAGEM, SANIDADE E QUALIDADE DOS PRODUTOS.							
Quantidade: 1630 Un.Medida: Unidade. Produto: Pessoa capacitada.							
5419 - SUSTENTACAO DA OFERTA DE NOVILHO PRECOCE, COM VISTAS A AMPLIAR A PARTICIPACAO DO RIO GRANDE DO SUL NO MERCADO DE CARNES.	20.0602			200.000			200.000
TESOURO-LIVRES				200.000			200.000
90 APLICACOES DIRETAS				200.000			200.000
VIABILIZAR A OFERTA DE NOVILHO PRECOCE, COM O APRIMORAMENTO DO PROCESSO TECNOLÓGICO DE PRODUÇÃO POR MEIO DE TREINAMENTO, QUANTO AS TÉCNICAS DE ABATE E DE PRODUTOS PARA A COMERCIALIZAÇÃO.							
Quantidade: 5650 Un.Medida: Unidade Produto: Oferta de novilhos.							
TOTAL PROGRAMA				1.100.000			1.100.000

R\$ 1,00

ESPECIFICAÇÃO (FUNTE RECURSO / MODALIDADE)	Classific. Funcional	CATEGORIAS ECONÔMICAS E GRUPOS DE DESPESAS						TOTAL
		3-DESPESAS CORRENTES			4-DESPESAS DE CAPITAL			
		1-Pessoal e Enc. Sociais	2-Juros e Enc. da Dívida	3-Outras Desp. Correntes	4-Investim.	5-Inversões Financeiras	6-Amortização da Dívida	
(G) 0118 - MELHORIAS NO PARQUE ESTADUAL DE EXPOSICOES-ASSIS BRASIL 5420 - AMPLIACAO DA AREA DE EXPOSITORES.	20.0692			905.000	80.000		985.000	
TESOURO-LIVRES				905.000	80.000		985.000	
90 APLICACOES DIRETAS				905.000	80.000		985.000	
DISPONIBILIZAR AOS PRODUTORES, FABRICANTES E COMERCIANTES LIGADOS A AREA RURAL UM ESPACO MODERNO, ATRATIVO E FUNCIONAL PARA ABRIGAR EVENTOS E EXPOSICOES, INCENTIVANDO A PRODUCAO E O COMERCIO.								
Quantidade: 5 Un.Medida: Unidade executada Produto: Pavilhoes expositores								
TOTAL PROGRAMA				905.000	80.000		985.000	
(F) 0120 - PECUARIA FAMILIAR 5421 - TREINAMENTO E RECICLAGEM DE PRODUTORES	20.0606			120.000			120.000	
TESOURO-LIVRES				120.000			120.000	
90 APLICACOES DIRETAS				120.000			120.000	
VIABILIZAR A ADOCAO E MULTIPLICACAO DE TECNICAS DE PRODUCAO MAIS EFICIENTES POR MEIO DE CURSOS E TREINAMENTOS DE CAPACITACAO PARA MELHORIA DE PASTAGENS, MANEJO DE REBANHOS E INTEGRACAO LAVOURA/PECUARIA.								
Quantidade: 5000 Un.Medida: Unidade. Produto: Tecnicos e pecuaristas familiares capacitados.								
TOTAL PROGRAMA				120.000			120.000	
(G) 0123 - PRODUCAO E GERENCIAMENTO DE INFORMACOES GEOGRAFICAS E CARTOGRAFICAS E AGROMETEOR 6041 - LEVANTAMENTO E AQUISICAO DE DADOS	20.0127			480.555	50.000		530.555	
TESOURO-LIVRES				480.555	50.000		530.555	
80 TRANSF. AO EXTERIOR				300.000			300.000	
90 APLICACOES DIRETAS				180.555	50.000		230.555	
PROVER DADOS E INFORMACOES BASICAS AO PLANEJAMENTO E EXECUCAO DE ACOES PUBLICAS POR MEIO DE LEVANTAMENTO, ORGANIZACAO/TRATAMENTO DE DADOS EM CAMPO E EM GABINETE E INTERCAMBIO COM ORGAOS ESTADUAIS, MUNICI-PAIS E ENTIDADES CIVIS.								
Quantidade: 100 Un.Medida: Unidade Produto: Cartas topograficas com o mapeamento digital do estado do rio grande do sul								
TOTAL PROGRAMA				480.555	50.000		530.555	
(F) 0124 - PROFISSIONALIZACAO DE AGRICULTORES 7172 - ASSISTENCIA TECNICA/CAPACITACAO - CP	20.0606			78.590			78.590	
TESOURO-LIVRES				78.590			78.590	
40 TRANSF. A MUNICIPIOS				78.590			78.590	

R\$ 1,00

ESPECIFICAÇÃO (FUNTE RECURSO / MODALIDADE)	Classific. Funcional	CATEGORIAS ECONÔMICAS E GRUPOS DE DESPESAS					TOTAL
		3-DESPESAS CORRENTES			4-DESPESAS DE CAPITAL		
		1-Pessoal e Enc. Sociais	2-Juros e Enc. da Dívida	3-Outras Desp Correntes	4-Investim.	5-Inversões Financeiras	
<p>ACOMPANHAR AGRICULTORES VOCACIONADOS COM PROJETOS SOB ORIENTAÇÃO E ACOMPANHAMENTO TÉCNICO NAS REGIÕES DEMANDADAS PELA CONSULTA POPULAR.</p> <p>Quantidade: Un.Medida: Produto: PESSOA TREINADA</p> <p>7174 - CAPACITAÇÃO DE TÉCNICOS E AGRICULTORES - CP</p>	20.0606			2.127.581			2.127.581
<p>TESOURO-LIVRES</p> <p>40 TRANSF. A MUNICIPIOS</p> <p>CAPACITAR TÉCNICOS E AGRICULTORES, POR MEIO DE CURSOS, NAS REGIÕES DEMANDADAS PELA CONSULTA POPULAR.</p> <p>Quantidade: Un.Medida: Produto: PESSOA TREINADA</p>			2.127.581				2.127.581
			2.127.581				2.127.581
	TOTAL PROGRAMA			2.206.171			2.206.171
(F) 0126 - DEFESA AGROPECUARIA							
6047 - DEFESA AGROPECUARIA	20.0604			9.610.000	2.740.000		12.350.000
CONVENIOS				1.200.000			1.200.000
90 APLICACOES DIRETAS				1.200.000			1.200.000
TESOURO-VINCULADOS PELA CONSTITUICAO				8.410.000	2.740.000		11.150.000
90 APLICACOES DIRETAS				8.410.000	2.740.000		11.150.000
<p>MANTER E PROMOVER A SAUDE ANIMAL E VEGETAL DE FORMA A GARANTIR A SANIDADE, A GENUINIDADE E A INOCUIDADE DOS PRODUTOS AGROPECUARIOS, VISANDO MANTER A COMPETITIVIDADE E O LIVRE ACESSO AOS MERCADOS NACIONAL E INTERNACIONAL, COM GANHOS ADICIONAIS DE PRECO E RENDA.</p> <p>Quantidade: 80 Un.Medida: Porcentagem (%) Produto: Animais/vegetais/insumos inspecionados e fiscalizados.</p>							
	TOTAL PROGRAMA			9.610.000	2.740.000		12.350.000
(G) 0128 - PROGRAMA ESTADUAL DE DESENVOLVIMENTO E QUALIDADE DO SISTEMA AGROINDUSTRIAL DA CA							
6049 - FOMENTO A PRODUCAO PECUARIA	20.0604			200.000			200.000
TESOURO-LIVRES				200.000			200.000
90 APLICACOES DIRETAS				200.000			200.000
<p>FORTALECER A AGRICULTURA FAMILIAR, ATRAVES DE ACOES DE APOIO NA ORGANIZACAO, ESTUDO DE VIABILIDADE, DIMENSIONAMENTO, ELABORACAO DE PROJETOS TÉCNICOS E ECONOMICOS, ASSISTENCIA TECNICA, TREINAMENTO DE MAO-DE-OBRA, APOIO NA COMERCIALIZACAO E MARKETING E INCENTIVO AO AGROTURISMO</p> <p>Quantidade: 523000 Un.Medida: Cabeças Produto: Carne bovina, bubalina e ovina.</p>							
	TOTAL PROGRAMA			200.000			200.000
(F) 0129 - PROGRAMA ESTADUAL DE FRUTICULTURA							

R\$ 1,00

ESPECIFICAÇÃO (FUNTE RECURSO / MODALIDADE)	Classific. Funcional	CATEGORIAS ECONÔMICAS E GRUPOS DE DESPESAS					TOTAL
		3-DESPESAS CORRENTES			4-DESPESAS DE CAPITAL		
		1-Pessoal e Enc. Sociais	2-Juros e Enc. da Dívida	3-Outras Desp Correntes	4-Investim.	5-Inversões Financeiras	
5432 - ASSISTENCIA TECNICA/CAPACITACAO	20.0606			1.446.000	220.000		1.666.000
TESOURO-LIVRES				1.446.000	220.000		1.666.000
90 APLICACOES DIRETAS				1.446.000	220.000		1.666.000
REALIZAR ESTUDOS DE MERCADO QUE SIRVAM DE BASE AO PROGRAMA. CAPACITAR TECNICOS VIVERISTAS E FRUTICULTORES PARA IMPLANTACAO, CONDUCAO E ADEQUACAO. APOIAR EVENTOS TECNICOS E COMERCIAIS. SISTEMATIZAR INFORMACOES DAS CADEIAS PRODUTIVAS. IMPLEMENTAR A CERTIFICACAO DE ORIGEM.							
Quantidade: 10000 Un.Medida: Unidade Produto: Agentes da cadeia treinados.							
	TOTAL PROGRAMA			1.446.000	220.000		1.666.000
(A) 0138 - PROGRAMA DE APOIO ADMINISTRATIVO							
2224 - PUBLICIDADE	20.0122			900.000			900.000
TESOURO-LIVRES				900.000			900.000
90 APLICACOES DIRETAS				900.000			900.000
DIVULGAR AS ACOES DESENVOLVIDAS PELA SECRETARIA DA AGRICULTURA E ABASTECIMENTO, NO AMBITO NACIONAL E INTERNACIONAL, SENDO DESTINADO R\$ 600.000,00(SEISCENTOS MIL REAIS) PARA DIVULGACAO DA EXPOINTER/2005.							
6046 - ASSISTENCIA TECNICA E EXTENSAO RURAL	20.0606			90.898.000			90.898.000
TESOURO-LIVRES				90.898.000			90.898.000
90 APLICACOES DIRETAS				90.898.000			90.898.000
TRANSFERIR RECURSOS A EMATER/RS A FIM DE QUE ESTA PROMOVA ACOES DE ASSISTENCIA TECNICA E EXTENSAO RURAL, VISANDO O DESENVOLVIMENTO RURAL SUSTENTAVEL NO ESTADO DO RIO GRANDE DO SUL, PRIORITARIAMENTE AOS AGRICULTORES FAMILIARES, ASSENTAMENTOS DE REFORMA AGRARIA, PESCADORES ARTESANAIS, COMUNIDADES INDIGENAS, QUILOMBOLAS E JOVENS AGRICULTORES RURAIS.							
Quantidade: 6615 Un.Medida: Familias Produto: Familias (agricultura familiar) beneficiarias							
6456 - APOIO ADMINISTRATIVO	20.0122	32.615.192		9.133.600	4.500.000		46.248.792
TESOURO-LIVRES		32.615.192		8.973.600	4.500.000		46.088.792
90 APLICACOES DIRETAS		32.615.192		8.973.600	4.500.000		46.088.792
CONVENIOS				160.000			160.000
90 APLICACOES DIRETAS				160.000			160.000
PROMOVER A GESTAO ADMINISTRATIVA DA SAA, VISANDO IMPLEMENTAR ACOES DE REORGANIZACAO DAS ATIVIDADES DE FISCALIZACAO SANITARIA,BEM COMO DAS ATIVIDADES MEIO E PROPORCIONAR O SUPORTE NECESSARIO AS ATIVIDADES NOS SETORES DE PESSOAL, MATERIAIS E SERVICOS (texto alterado por Emenda).							
	TOTAL PROGRAMA	32.615.192		100.931.600	4.500.000		138.046.792

R\$ 1,00

ESPECIFICAÇÃO (FONTE RECURSO / MODALIDADE)	Classific. Funcional	CATEGORIAS ECONÔMICAS E GRUPOS DE DESPESAS						TOTAL
		3-DESPESAS CORRENTES			4-DESPESAS DE CAPITAL			
		1-Pessoal e Enc. Sociais	2-Juros e Enc. da Dívida	3-Outras Desp Correntes	4-Investim.	5-Inversões Financeiras	6-Amortização da Dívida	
(G) 0145 - PLANEJAMENTO GOVERNAMENTAL 1964 - APOIO AO DESENVOLVIMENTO REGIONAL	04.0122			3.000.000				3.000.000
TESOURO-LIVRES				3.000.000				3.000.000
90 APLICACOES DIRETAS				3.000.000				3.000.000
PROMOVER O DESENVOLVIMENTO E AJUSTE ESTRUTURAL DE REGIOES COM ATRASOS EM DESENVOLVIMENTO ECONOMICO, RECUPERAR AS REGIOES COM PERDA DE DINAMISMO ECONOMICO, DESENVOLVER E BUSCAR O AJUSTE ESTRUTURAL EM REGIOES COM BAIXA DENSIDADE DEMOGRAFICA E COMBATER A POBREZA.								
Quantidade: Un.Medida: PROJETO Produto: PROJETO DE COMBATE AS DESIGUALDADES REGIONAIS								
TOTAL PROGRAMA				3.000.000				3.000.000
(F) 0270 - INCENTIVO A OPORTUNIDADES ECONOMICAS PARA O SETOR PRIMARIO 6048 - CADASTRAMENTO DE PRODUTORES E ACOMPANHAMENTO DE REBANHO.	20.0602			100.000				100.000
TESOURO-LIVRES				100.000				100.000
90 APLICACOES DIRETAS				100.000				100.000
CADASTRAR OS PRODUTORES DE OVINOS INTERESSADOS EM ADERIR AO PRO- GRAMA E ACOMPANHAMENTO DA EVOLUCAO DOS REBANHOS CADASTRADOS.								
Quantidade: 7 Un.Medida: Porcentagem (%) Produto: Taxa de incremento do rebanho matriz								
TOTAL PROGRAMA				100.000				100.000
TOTAL ORGAO		32.615.192		143.090.704	16.247.193	2.000.000		193.953.089

ESPECIFICAÇÃO (FUNTE RECURSO / MODALIDADE)	Classific. Funcional	CATEGORIAS ECONÔMICAS E GRUPOS DE DESPESAS					TOTAL
		3-DESPESAS CORRENTES			4-DESPESAS DE CAPITAL		
		1-Pessoal e Enc. Sociais	2-Juros e Enc. da Dívida	3-Outras Desp. Correntes	4-Investim.	5-Inversões Financeiras	
(F) 0130 - RS-RURAL							
5433 - MANEJO E CONSERVAÇÃO DOS RECURSOS NATURAIS, GERAÇÃO DE RENDA E INFRA-ESTRUTURA SOCIAL	20.0605			5.494.000	16.531.000		22.025.000
TESOURO-CONTRAPARTIDA				5.494.000	2.256.000		7.750.000
90 APLICACOES DIRETAS				5.494.000	2.256.000		7.750.000
OPERACOES DE CREDITO EXTERNAS					14.275.000		14.275.000
90 APLICACOES DIRETAS					14.275.000		14.275.000
PROMOVER A GERAÇÃO DE RENDA, CONSERVAR E RECUPERAR OS RECURSOS NATURAIS, VIABILIZAR A INFRA-ESTRUTURA SOCIAL BÁSICA E ESTIMULAR A ORGANIZAÇÃO SOCIAL DAS COMUNIDADES BENEFICIADAS.							
Quantidade: 20000 Un.Medida: Numero							
Produto: Familias beneficiadas							
6056 - CAPACITACAO/TREINAMENTO DE BENEFICIARIOS E TECNICOS	20.0605			1.000.000	1.100.000		2.100.000
TESOURO-CONTRAPARTIDA					275.000		275.000
90 APLICACOES DIRETAS					275.000		275.000
OPERACOES DE CREDITO EXTERNAS				1.000.000	825.000		1.825.000
90 APLICACOES DIRETAS				1.000.000	825.000		1.825.000
CAPACITAR OS BENEFICIARIOS E TECNICOS EM CENTROS DE TREINAMENTO E NAS LOCALIDADES PARA QUE OCORRA UMA IMPLANTACAO ADEQUADA DOS PROJETOS INTEGRADOS.							
Quantidade: 30800 Un.Medida: PESSOAS CAPACITADAS							
Produto: Beneficiarios e tecnicos capacitados.							
	TOTAL PROGRAMA			6.494.000	17.631.000		24.125.000
(A) 0138 - PROGRAMA DE APOIO ADMINISTRATIVO							
6458 - ADMINISTRACAO E GERENCIAMENTO	20.0122			6.522.000	11.253.000		17.775.000
TESOURO-CONTRAPARTIDA				2.472.000	3.000		2.475.000
90 APLICACOES DIRETAS				2.472.000	3.000		2.475.000
OPERACOES DE CREDITO EXTERNAS				4.050.000	11.250.000		15.300.000
90 APLICACOES DIRETAS				4.050.000	11.250.000		15.300.000
APOIAR O PROGRAMA RS RURAL, NO QUE SE REFERE AO GERENCIAMENTO FISCAL-FINANCEIRO E OPERACIONAL.							
Quantidade: Un.Medida:							
Produto: Gerenciamento da organizacao e operacionalizacao do programas.							
8053 - PUBLICIDADE	20.0122			100.000			100.000
OPERACOES DE CREDITO EXTERNAS				100.000			100.000
90 APLICACOES DIRETAS				100.000			100.000
DIVULGAR AS ACOES DESENVOLVIDAS PELO PROGRAMA RS RURAL, ATRAVES DA SECRETARIA DA AGRICULTURA E ABASTECIMENTO, NO AMBITO DO ESTADO.							

ESPECIFICAÇÃO (FONTE RECURSO / MODALIDADE)	Classific. Funcional	CATEGORIAS ECONÔMICAS E GRUPOS DE DESPESAS						TOTAL
		3-DESPESAS CORRENTES			4-DESPESAS DE CAPITAL			
		1-Pessoal e Enc. Sociais	2-Juros e Enc. da Dívida	3-Outras Desp Correntes	4-Investim.	5-Inversões Financeiras	6-Amortização da Dívida	
	TOTAL PROGRAMA			6.622.000		11.253.000		17.875.000
	TOTAL ORGAO			13.116.000		28.884.000		42.000.000

R\$ 1,00

ESPECIFICAÇÃO (FUNTE RECURSO / MODALIDADE)	Classific. Funcional	CATEGORIAS ECONÔMICAS E GRUPOS DE DESPESAS						TOTAL
		3-DESPESAS CORRENTES			4-DESPESAS DE CAPITAL			
		1-Pessoal e Enc. Sociais	2-Juros e Enc. da Dívida	3-Outras Desp. Correntes	4-Investim.	5-Inversões Financeiras	6-Amortização da Dívida	
(F) 0111 - APOIO AO DESENVOLVIMENTO DA AGROINDUSTRIA 6459 - FORTALECIMENTO DO SISTEMA AGROINDUSTRIAL	20.0606			6.300.000				6.300.000
TESOURO-VINCULADOS POR LEI				6.300.000				6.300.000
50 TRANSF. INST. PRIV. S/FINS L				6.000.000				6.000.000
90 APLICACOES DIRETAS				300.000				300.000
POSSIBILITAR AOS AGRICULTORES AGREGAR VALOR AOS SEUS PRODUTOS, MELHORAR A RENDA E AS CONDIÇÕES GERAIS DE VIDA DAS FAMÍLIAS E CONTRIBUIR PARA O SEU DESENVOLVIMENTO SOCIO-ECONÔMICO.								
Quantidade: Un. Medida:								
Produto: MUDAS CULTIVADAS								
	TOTAL PROGRAMA			6.300.000				6.300.000
(F) 0126 - DEFESA AGROPECUARIA 6148 - DEFESA AGROPECUARIA/ENOLOGIA	20.0604			1.000.000				1.000.000
TESOURO-VINCULADOS POR LEI				1.000.000				1.000.000
90 APLICACOES DIRETAS				1.000.000				1.000.000
GARANTIR A SANIDADE VEGETAL, ASSEGURANDO O ACESSO DE PRODUTOS VITIVINICULTURA COM QUALIDADE AOS MERCADOS INTERNOS E EXTERNOS.								
Quantidade: 550 Un. Medida: Unidade								
Produto: Vinícolas inspecionadas								
	TOTAL PROGRAMA			1.000.000				1.000.000
(F) 0131 - SEGURO AGRICOLA 6011 - SEGURO AGRICOLA SOLIDARIO/UVA	20.0601			375.000				375.000
TESOURO-VINCULADOS POR LEI				375.000				375.000
90 APLICACOES DIRETAS				375.000				375.000
SUBSIDIAR PARTE DO PREMIO DO SEGURO AGRICOLA CONTRATADO POR AGRICULTORES FAMILIARES, JUNTO A SEGURADORAS QUE OFERECAM UM SEGURO AGRICOLA ESPECIAL QUE GARANTA UMA RENDA MINIMA EM ANOS DE FRUSTRAÇÕES CLIMÁTICAS.								
Quantidade: 1500 Un. Medida: UNIDADE								
Produto: CONTRATO DE SEGURO								
6042 - CONTRATAÇÃO DE SEGURO AGRICOLA PARA UVA	20.0601			1.500.000				1.500.000
TESOURO-LIVRES				1.500.000				1.500.000
90 APLICACOES DIRETAS				1.500.000				1.500.000
SUBSIDIAR PARTE DO PREMIO DO SEGURO PAGO POR AGRICULTORES QUE FAZAM OPERAÇÕES DE SEGURO AGRICOLA COM SEGURADORAS PÚBLICAS OU PRIVADAS QUE OFERECAM PRODUTOS DE SEGURO PARA A VITIVINICULTURA EM CONFORMIDADE COM O PROJETO.								

ESPECIFICAÇÃO (FONTE RECURSO / MODALIDADE)	Classific. Funcional	CATEGORIAS ECONÔMICAS E GRUPOS DE DESPESAS						TOTAL
		3-DESPESAS CORRENTES			4-DESPESAS DE CAPITAL			
		1-Pessoal e Enc. Sociais	2-Juros e Enc. da Dívida	3-Outras Desp Correntes	4-Investim.	5-Inversões Financeiras	6-Amortização da Dívida	
Quantidade: 2000 Un.Medida: Numero de contratos de seguros Produto: Seguro agricola subsidiado								
	TOTAL PROGRAMA			1.875.000				1.875.000
(A) 0138 - PROGRAMA DE APOIO ADMINISTRATIVO								
8063 - PUBLICIDADE-FUNDOVITS	20.0122			200.000				200.000
TESOURO-VINCULADOS POR LEI				200.000				200.000
90 APLICACOES DIRETAS				200.000				200.000
DIVULGAR AS ACOES DESENVOLVIDAS PELA SECRETARIA DA AGRICULTURA E ABASTECIMENTO, NA AREA DA VITIVINICULTURA, NO AMBITO NACIONAL E INTER- NACIONAL.								
	TOTAL PROGRAMA			200.000				200.000
	TOTAL ORGAO			9.375.000				9.375.000

ESPECIFICAÇÃO (FUNTE RECURSO / MODALIDADE)	Classific. Funcional	CATEGORIAS ECONÔMICAS E GRUPOS DE DESPESAS						TOTAL
		3-DESPESAS CORRENTES			4-DESPESAS DE CAPITAL			
		1-Pessoal e Enc. Sociais	2-Juros e Enc. da Dívida	3-Outras Desp Correntes	4-Investim.	5-Inversões Financeiras	6-Amortização da Dívida	
(F) 0126 - DEFESA AGROPECUARIA 6463 - DEFESA AGROPECUARIA-FESA	20.0604			1.370.979			1.370.979	
TESOURO-VINCULADOS POR LEI				1.370.979			1.370.979	
90 APLICACOES DIRETAS				1.370.979			1.370.979	
APOIAR A MANUTENCAO DA SAUDE ANIMAL, ATRAVES DE SISTEMA EFETIVO DE VIGILANCIA EPIDEMIOLOGICA, VISANDO O CONTROLE E/OU ERRADICACAO DE ENFERMIDADES EXISTENTES, BEM COMO IMPEDIR O INGRESSO DE EXOTICAS OU ERRADICADAS. PROMOVER A INDENIZACAO PELO ABATE SANITARIO E SACRIFICIO DE ANIMAIS ATINGIDOS PELA FEBRE-AFTOSA, TUBERCULOSE, BRUCELOSE E PESTE SUINA CLASSICA, NEWCASTLE E OUTRAS DOENCAS INFECTO-CONTAGIOSAS. SUPLEMENTAR ACOES RELATIVAS A VIGILANCIA EM SAUDE ANIMAL, EDUCACAO SANITARIA E SITUACOES DE RISCO ALIMENTAR POR VAZIO SANITARIO COM RECURSOS ORIUNDOS DO FUNDO ESTADUAL DE SANIDADE ANIMAL - FESA.								
Quantidade: 80 Un.Medida: Porcentagem (%) Produto: Animais/ vegetais/ insumos inspecionados e fiscalizados								
	TOTAL PROGRAMA			1.370.979			1.370.979	
	TOTAL ORGAO			1.370.979			1.370.979	

R\$ 1,00

ESPECIFICAÇÃO (FUNTE RECURSO / MODALIDADE)	Classific. Funcional	CATEGORIAS ECONÔMICAS E GRUPOS DE DESPESAS						TOTAL
		3-DESPESAS CORRENTES			4-DESPESAS DE CAPITAL			
		1-Pessoal e Enc. Sociais	2-Juros e Enc. da Dívida	3-Outras Desp. Correntes	4-Investim.	5-Inversões Financeiras	6-Amortização da Dívida	
(F) 0111 - APOIO AO DESENVOLVIMENTO DA AGROINDUSTRIA								
6033 - FINANCIAMENTO A AGROINDUSTRIA	20.0606							
TESOURO-LIVRES								
90 APLICACOES DIRETAS						24.223		24.223
TESOURO-VINCULADOS POR LEI						20.600		20.600
90 APLICACOES DIRETAS						20.600		20.600
POSSIBILITAR QUE O PRODUTOR RURAL AGREGUE MAIOR VALOR A SUA PRODUÇÃO, ATRAVÉS DO PROCESSO DA TRANSFORMAÇÃO E COMERCIALIZAÇÃO DE SEUS PRODUTOS.						3.623		3.623
90 APLICACOES DIRETAS						3.623		3.623
Quantidade: 12 Un.Medida: Unidade Produto: Agroindustrias financiadas, implantadas e em operacao.								
7056 - FINANCIAMENTO A AGROINDUSTRIAS - CP	20.0606							
TESOURO-LIVRES								
90 APLICACOES DIRETAS						2.061.303		2.061.303
AUXILIAR NA ORGANIZACAO COMERCIAL DE PRODUTORES RURAIS POR MEIO DE FINANCIAMENTOS ESPECIFICOS NAS REGIOES DEMANDADAS PELA CONSULTA POPULAR.						2.061.303		2.061.303
Quantidade: 10 Un.Medida: Unidade Produto: Agroindustrias beneficiadas						2.061.303		2.061.303
	TOTAL PROGRAMA					2.085.526		2.085.526
(F) 0129 - PROGRAMA ESTADUAL DE FRUTICULTURA								
6050 - IMPLANTACAO DE POMARES	20.0605							
TESOURO-LIVRES								
90 APLICACOES DIRETAS								
ACOMPANHAR AGRICULTORES VOCACIONADOS COM PROJETOS DE IMPLANTACAO DE POMARES ELABORADOS SOB ORIENTACAO E ACOMPANHAMENTO TECNICO, ATENDENDO AS RECOMENDACOES EDAFO-CLIMATICAS.						726.000	153.600	1.485.000
Quantidade: 3446 Un.Medida: Hectares (ha) Produto: Area de pomares implantada.						726.000	153.600	1.485.000
6051 - RECUPERACAO DE POMARES	20.0606							
TESOURO-LIVRES								
90 APLICACOES DIRETAS								
AUMENTAR A PRODUTIVIDADE DOS POMARES E QUALIDADE DOS FRUTOS PARA AUTO-SUFICIENCIA DO ESTADO.						143.000	897.000	1.040.000
Quantidade: 5000 Un.Medida: Hectares (ha) Produto: Area de pomares recuperada.						143.000	897.000	1.040.000
6052 - READEQUACAO DE VIVEIROS	20.0606							
TESOURO-LIVRES								
90 APLICACOES DIRETAS								
AUMENTAR A PRODUTIVIDADE DOS POMARES E QUALIDADE DOS FRUTOS PARA AUTO-SUFICIENCIA DO ESTADO.						1.349.400	531.200	2.345.600
Quantidade: 5000 Un.Medida: Hectares (ha) Produto: Area de pomares recuperada.						1.349.400	531.200	2.345.600

R\$ 1,00

ESPECIFICAÇÃO (FUNTE RECURSO / MODALIDADE)	Classific. Funcional	CATEGORIAS ECONÔMICAS E GRUPOS DE DESPESAS						TOTAL
		3-DESPESAS CORRENTES			4-DESPESAS DE CAPITAL			
		1-Pessoal e Enc. Sociais	2-Juros e Enc. da Dívida	3-Outras Desp. Correntes	4-Investim.	5-Inversões Financeiras	6-Amortização da Dívida	
TESOURO-LIVRES 90 APLICACOES DIRETAS AUMENTAR A QUALIDADE DAS MUDAS FRUTIFERAS E CERTIFICA-LAS PROGRESSIVAMENTE E VIABILIZAR A PERMANENCIA DOS VIVEIRISTAS NA ATIVIDADE. Quantidade: 15 Un.Medida: Unidade Produto: Viveiros readequados no sistema de producao.				1.349.400 1.349.400	531.200 531.200	2.345.600 2.345.600	4.226.200 4.226.200	
7050 - IMPLANTACAO DE POMARES - CP	20.0605					376.009	376.009	
TESOURO-LIVRES 90 APLICACOES DIRETAS ACOMPANHAR AGRICULTORES VOCACIONADOS COM PROJETOS DE IMPLANTACAO DE POMARES ELABORADOS SOB ORIENTACAO E ACOMPANHAMENTO TECNICO, ATENDENDO AS RECOMENDACOES EDAFO-CLIMATICAS, NAS REGIOES DEMANDADAS PELA CONSULTA POPULAR. Quantidade: Un.Medida: Hectares (ha) Produto: Area de pomares implantada						376.009 376.009	376.009 376.009	
TOTAL PROGRAMA				2.218.400	684.800	5.103.609	8.006.809	
(F) 0132 - TROCA-TROCA DE SEMENTES 6058 - PESQUISA DE NECESSIDADE, AQUISICAO E DISTRIBUICAO DE SEMENTES E FERTILIZANTES	20.0601					29.000.000	29.000.000	
TESOURO-LIVRES 90 APLICACOES DIRETAS TESOURO-VINCULADOS POR LEI 90 APLICACOES DIRETAS COMPRAR E DISTRIBUIR SEMENTES DE MILHO DE BOA QUALIDADE DE MODO A BENEFICIAR, ANUALMENTE, OS PRODUTORES AGRICOLAS, DE ACORDO COM AS AS NECESSIDADES DO SETOR. Quantidade: 10600 Un.Medida: Toneladas Produto: Sementes distribuidas.						10.000.000 10.000.000 19.000.000 19.000.000	10.000.000 10.000.000 19.000.000 19.000.000	
TOTAL PROGRAMA						29.000.000	29.000.000	
TOTAL ORGAO				2.218.400	684.800	36.189.135	39.092.335	

R\$ 1,00

ESPECIFICAÇÃO (FUNTE RECURSO / MODALIDADE)	Classific. Funcional	CATEGORIAS ECONÔMICAS E GRUPOS DE DESPESAS						TOTAL
		3-DESPESAS CORRENTES			4-DESPESAS DE CAPITAL			
		1-Pessoal e Enc. Sociais	2-Juros e Enc. da Dívida	3-Outras Desp Correntes	4-Investim.	5-Inversões Financeiras	6-Amortização da Dívida	
(F) 0110 - APOIO A INFRA-ESTRUTURA RURAL								
6453 - PERFURACAO DE POCOS-FEASP	20.0606			303.000	25.000		328.000	
TESOURO-VINCULADOS POR LEI				303.000	25.000		328.000	
90 APLICACOES DIRETAS				303.000	25.000		328.000	
APOIAR, COM OS RECURSOS DO FUNDO ESTADUAL DE APOIO AO SETOR PRIMARIO-FEASP, AS ACOES QUE VISAM ATENDER A DEMANDA CRESCENTE DE AGUA NO MEIO RURAL.								
Quantidade: 17 Un.Medida: Unidade								
Produto: Pocos tubulares perfurados com agua no meio rural.								
6455 - MELHORIA DAS VIAS DE ACESSO - FEASP	20.0606			233.000	25.000		258.000	
TESOURO-VINCULADOS POR LEI				233.000	25.000		258.000	
90 APLICACOES DIRETAS				233.000	25.000		258.000	
FACILITAR O ACESSO AOS PROPRIETARIOS RURAIS E O ESCOAMENTO DA PRODUCAO COM O APOIO DOS RECURSOS DO FUNDO ESTADUAL DE APOIO AO SETOR PRIMARIO-FEASP.								
Quantidade: 150000 Un.Medida: Metros de estradas rurais								
Produto: Construcao e recuperacao de estradas rurais								
TOTAL PROGRAMA				536.000	50.000		586.000	
(G) 0118 - MELHORIAS NO PARQUE ESTADUAL DE EXPOSICOES-ASSIS BRASIL								
5640 - AMPLIACAO DE AREAS DE EXPOSITORES-FEASP	20.0692			3.520.000	150.000		3.670.000	
TESOURO-LIVRES				1.500.000			1.500.000	
90 APLICACOES DIRETAS				1.500.000			1.500.000	
TESOURO-VINCULADOS POR LEI				2.020.000	150.000		2.170.000	
50 TRANSF. INST. PRIV.S/FINS L				100.000			100.000	
90 APLICACOES DIRETAS				1.920.000	150.000		2.070.000	
APOIAR, COM RECURSOS ORIUNDOS DO FUNDO ESTADUAL DE APOIO AO SETOR PRIMARIO-FEASP, AS OBRAS, REFORMAS E CONSERVACAO NO PARQUE ESTADUAL DE EXPOSICOES ASSIS BRASIL-PEEAB.								
Quantidade: 5 Un.Medida: Unidade executada								
Produto: Pavilhoes expositores								
TOTAL PROGRAMA				3.520.000	150.000		3.670.000	
(F) 0126 - DEFESA AGROPECUARIA								
6462 - DEFESA AGROPECUARIA-FEASP	20.0604			2.128.705	240.000		2.368.705	
TESOURO-LIVRES				200.000			200.000	
90 APLICACOES DIRETAS				200.000			200.000	
TESOURO-VINCULADOS POR LEI				1.928.705	240.000		2.168.705	

ESPECIFICAÇÃO (FUNTE RECURSO / MODALIDADE)	Classific. Funcional	CATEGORIAS ECONÔMICAS E GRUPOS DE DESPESAS						TOTAL
		3-DESPESAS CORRENTES			4-DESPESAS DE CAPITAL			
		1-Pessoal e Enc. Sociais	2-Juros e Enc. da Dívida	3-Outras Desp. Correntes	4-Investim.	5-Inversões Financeiras	6-Amortização da Dívida	
90 APLICACOES DIRETAS APOIAR A SANIDADE ANIMAL E VEGETAL NAS MEDIDAS PREVENTIVAS, COM RECURSOS DO FUNDO ESTADUAL DE APOIO AO SETOR PRIMARIO-FEASP, OBJETIVANDO PRESERVAR E MELHORAR A SUA CONDICAO SANITARIA, BEM COMO O CONTROLE DA PRODUCAO E COMERCIALIZACAO DE INSUMOS E PRODUTOS, ATRAVES DA FISCALIZACAZACAO, INSPECAO, EXAMES, DIAGNOSTICOS E EXECUCAO DE MEDIDAS PROFILATICAS DE SANEAMENTO NO AMBITO DO ESTADO. Quantidade: 80 Un.Medida: Porcentagem (%) Produto: Animais/vegetais/insumos inspecionados e fiscalizados				1.928.705	240.000			2.168.705
TOTAL PROGRAMA				2.128.705	240.000			2.368.705
(A) 0138 - PROGRAMA DE APOIO ADMINISTRATIVO 6457 - APOIO ADMINISTRATIVO-FEASP	20.0122			2.082.295	100.000			2.182.295
TESOURO-VINCULADOS POR LEI 90 APLICACOES DIRETAS TRANSFERIR RECURSOS DO FUNDO ESTADUAL DE APOIO AO SETOR PRIMARIO-FEASP, VISANDO APOIAR SUPLETIVAMENTE A IMPLANTACAO DO DESENVOLVIMENTO RURAL DO ESTADO DO RIO GRANDE DO SUL.				2.082.295	100.000			2.182.295
TOTAL PROGRAMA				2.082.295	100.000			2.182.295
TOTAL ORGAO				8.267.000	540.000			8.807.000

R\$ 1,00

ESPECIFICAÇÃO (FONTE RECURSO / MODALIDADE)	Classific. Funcional	CATEGORIAS ECONÔMICAS E GRUPOS DE DESPESAS						TOTAL
		3-DESPESAS CORRENTES			4-DESPESAS DE CAPITAL			
		1-Pessoal e Enc. Sociais	2-Juros e Enc. da Dívida	3-Outras Desp Correntes	4-Investim.	5-Inversões Financeiras	6-Amortização da Dívida	
(F) 0131 - SEGURO AGRICOLA 6009 - SEGURO AGRICOLA BASICO	20.0601			4.200.000				4.200.000
TESOURO-LIVRES				4.200.000				4.200.000
90 APLICACOES DIRETAS				4.200.000				4.200.000
SUBSIDIAR PARTE DO PREMIO DO SEGURO AGRICOLA CONTRATADO POR AGRICULTORES FAMILIARES, JUNTO A SEGURADORAS QUE OFERECAM UM SEGURO AGRICOLA ESPECIAL QUE GARANTA UMA RENDA MINIMA EM ANO DE FRUSTRACAO CLIMATICA.								
Quantidade: 35000 Un.Medida: UNIDADE Produto: CONTRATOS DE SEGUROS								
6010 - SEGURO AGRICOLA SOLIDARIO	20.0601			1.500.000				1.500.000
TESOURO-LIVRES				1.500.000				1.500.000
90 APLICACOES DIRETAS				1.500.000				1.500.000
SUBSIDIAR PARTE DO PREMIO DO SEGURO AGRICOLA CONTRATADO POR AGRICULTORES FAMILIARES, JUNTO A SEGURADORAS QUE OFERECAM UM SEGURO AGRICOLA ESPECIAL QUE GARANTA UMA RENDA MINIMA EM ANOS DE FRUSTRACOES CLIMATICAS.								
Quantidade: 7500 Un.Medida: UNIDADE Produto: CONTRATO DE SEGURO								
6012 - PROMOCAO DO SEGURO AGRICOLA E SUPORTE	20.0601			271.000	23.000			294.000
TESOURO-LIVRES				271.000	23.000			294.000
90 APLICACOES DIRETAS				271.000	23.000			294.000
DIFUNDIR O SEGURO AGRICOLA, INCLUINDO A DIVULGACAO, A EDUCACAO E A TROCA DE EXPERIENCIAS ENTRE AGRICULTORES E AGENTES PUBLICOS E PRIVADOS DO SEGURO AGRICOLA, BEM COMO ATIVIDADES DE SUPORTE AO PROGRAMA NA SECRETARIA DE AGRICULTURA E ABASTECIMENTO.								
Quantidade: 3 Un.Medida: UNIDADE Produto: EVENTOS								
TOTAL PROGRAMA				5.971.000	23.000			5.994.000
TOTAL ORGAO				5.971.000	23.000			5.994.000

INSTITUTO RIO-GRANDENSE DO ARROZ

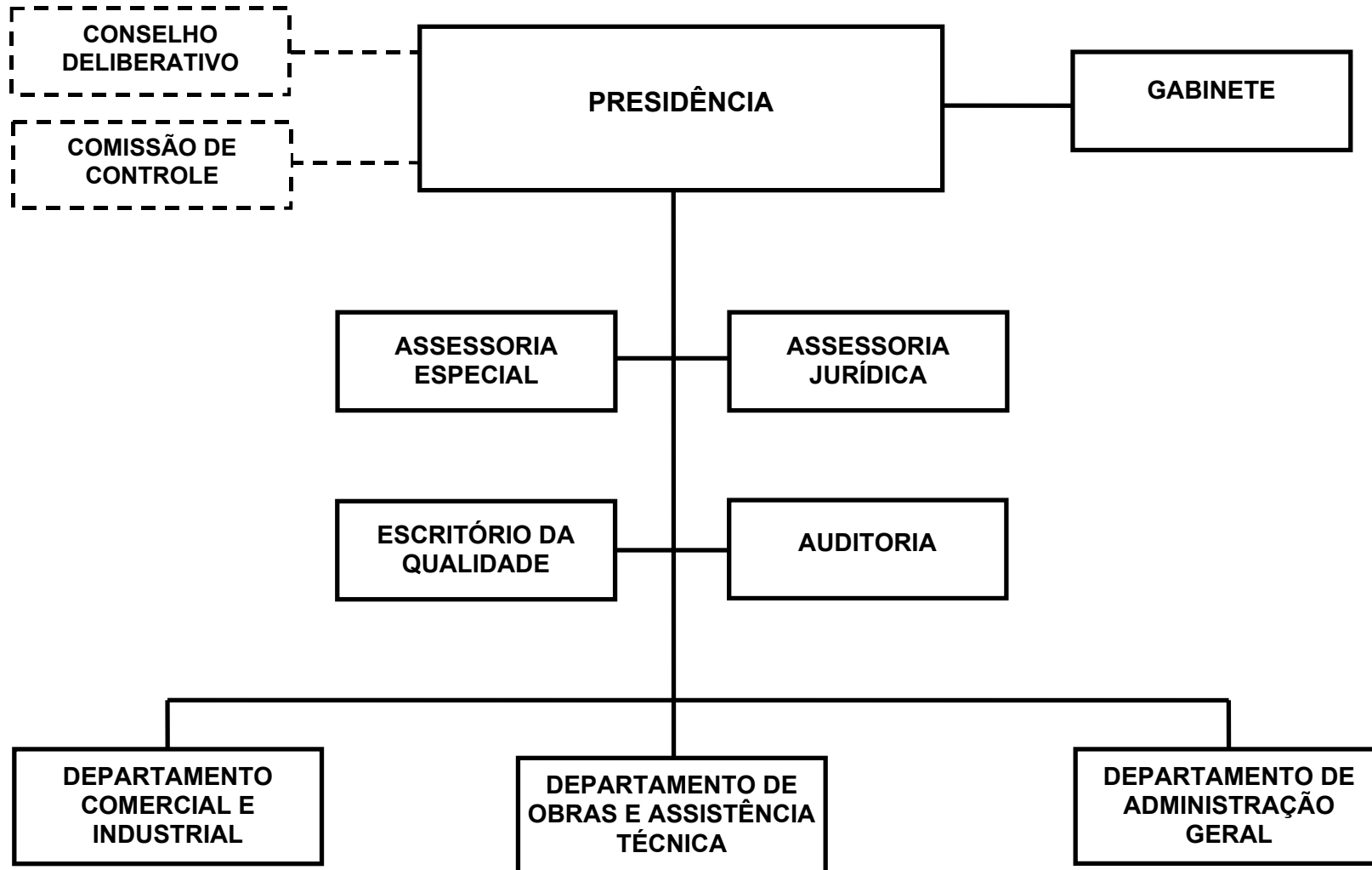

INSTITUTO RIOGRANDENSE DO ARROZ - IRGA

BASE LEGAL

LEI NR. 533, DE 31 DE DEZEMBRO DE 1948.
LEI NR. 5.204, DE 29 DE DEZEMBRO DE 1965.
DECRETO-LEI NR. 20, DE 20 DE JUNHO DE 1940.
DECRETO NR. 35.808, DE 31 DE JANEIRO DE 1995.

PRINCIPAIS ATRIBUIÇÕES

- PROMOVER A DEFESA DA ORIZICULTURA GAUCHA A PARTIR DA PRODUÇÃO DA INDÚSTRIA E DO COMÉRCIO DO ARROZ, TORNANDO ACESSÍVEL AO AGRICULTOR O CONHECIMENTO E A PRÁTICA DE MODERNAS TÉCNICAS PARA ELEVAR A PRODUTIVIDADE DAS LAVOURAS, COM A CONSEQUENTE REDUÇÃO DOS CUSTOS, ABRINDO PERSPECTIVAS DE MELHORES CONDIÇÕES DE COMPETIÇÃO NOS MERCADOS NACIONAL E INTERNACIONAL;
- PERMANECER ATENTO AO COMPORTAMENTO DO MERCADO NELE COMPARECENDO, SE CONVOCADO POR ÓRGÃOS GOVERNAMENTAIS DE ABASTECIMENTO, PARA SUPERAR EVENTUAIS CRISES NOS GRANDES CENTROS DE CONSUMO;
- INCENTIVAR ATIVAMENTE O AUMENTO DE PRODUÇÃO DE ARROZ NO ESTADO, O INSTITUTO, AO MESMO TEMPO, COMO EFEITO DIRETO DESSA POLÍTICA DE DESENVOLVIMENTO, GERA OUTRO CAMPO DE ATRIBUIÇÃO PARA SI, NÃO MENOS COMPLEXO E RELEVANTE, QUE É A COMERCIALIZAÇÃO DOS NOSSOS EXCEDENTES DE ARROZ NOS MERCADOS INTERNACIONAIS;
- INTERVIR NA COMERCIALIZAÇÃO INTERNA, PARA RETIRAR DO MERCADO OS EXCEDENTES DE ARROZ, QUE EXERCEM PRESSÃO NA ESTABILIZAÇÃO DE PREÇOS. ADQUIRIR VULTOSAS QUANTIDADES DO PRODUTO AOS PREÇOS MÍNIMOS OFICIAIS VOLTANDO-SE PARA O COMÉRCIO EXTERIOR, ONDE REALIZA ESFORÇOS EXTRAORDINÁRIOS PARA VENCER A COMPETIÇÃO INTERNACIONAL E, AFINAL, COLOCAR AQUELES CONTINGENTES QUE ULTRAPASSAM AS NECESSIDADES DO CONSUMO BRASILEIRO;
- INCENTIVAR O PLANTIO DE NOVAS VARIEDADES DE ALTO RENDIMENTO E PRODUÇÃO, BEM COMO O EMPREGO DE SEMENTES SELECIONADAS, ATRAVÉS DO "PLANO DE MULTIPLICAÇÃO DE SEMENTES";
- ESTIMULAR A ROTACÃO ENTRE A POLICULTURA E A PECUÁRIA, OBJETIVANDO COM ESSAS MEDIDAS, A REDUÇÃO DOS CUSTOS DA PRODUÇÃO, A MELHORIA DAS TERRAS E O APROVEITAMENTO DA CAPACIDADE OCIOSA DA MAQUINARIA;
- DESESTIMULAR O PLANTIO EM ÁREAS DE BAIXA PRODUTIVIDADE, DE IRRIGAÇÃO OU ONEROSAS;
- AGILIZAR AS EXPORTAÇÕES PARA O MERCADO INTERNO, PROCURANDO UMA MELHOR COLOCAÇÃO DO PRODUTO GAUCHO, BEM COMO UM PREÇO MÍNIMO QUE REALMENTE SATISFAÇA COM SEGURANÇA OS INVESTIMENTOS FEITOS NAS LAVOURAS;
- AMPARAR A ASSISTÊNCIA AO COOPERATIVISMO, COM A FINALIDADE DE MELHORAR AS CONDIÇÕES DO PRODUTO DOS AGRICULTORES;
- ENTROSAR A AUTARQUIA COM OS ÓRGÃOS FEDERAIS RESPONSÁVEIS PELA POLÍTICA DE PRODUÇÃO, FINANCIAMENTO, PREÇOS MÍNIMOS, ABASTECIMENTO E EXPORTAÇÃO.

RELAÇÃO DOS PROJETOS/ATIVIDADES

PAGAMENTO E ENCARGOS GERAIS DA AUTARQUIA
PRODUÇÃO E COMERCIALIZAÇÃO DO ARROZ SEMENTE

PESQUISA E EXPERIMENTACAO ORIZICOLA
ASSISTENCIA TECNICA A LAVOURA ARROZEIRA
APOIO ADMINISTRATIVO - IRGA
CONTRIBUICAO AO IPE
PUBLICIDADE
AMORTIZACAO DA DIVIDA INTERNA
PAGAMENTOS DE PRECATORIOS
ENCARGOS COM INATIVOS DO IRGA

ESPECIFICAÇÃO (FONTE RECURSO / MODALIDADE)	CATEGORIAS ECONÔMICAS E GRUPOS DE DESPESAS						TOTAL
	3-DESPESAS CORRENTES			4-DESPESAS DE CAPITAL			
	1-Pessoal e Encargos Sociais	2-Juros e Enc. da Dívida	3-Outras Desp. Correntes	4-Investimentos	5-Inversões Financeiras	6-Amortização da Dívida	
PROPRIOS DA AUTARQUIA	15.644.081		19.190.439	5.015.480	2.000.000	150.000	42.000.000
50 TRANSF. INST. PRIV. S/FINS L			1.200.000				1.200.000
80 TRANSF. AO EXTERIOR			500.000				500.000
90 APLICACOES DIRETAS	15.644.081		17.490.439	5.015.480	2.000.000	150.000	40.300.000
TOTAIS	15.644.081		19.190.439	5.015.480	2.000.000	150.000	42.000.000

ESPECIFICAÇÃO (FUNTE RECURSO / MODALIDADE)	Classific. Funcional	CATEGORIAS ECONÔMICAS E GRUPOS DE DESPESAS						TOTAL
		3-DESPESAS CORRENTES			4-DESPESAS DE CAPITAL			
		1-Pessoal e Enc. Sociais	2-Juros e Enc. da Dívida	3-Outras Desp Correntes	4-Investim.	5-Inversões Financeiras	6-Amortização da Dívida	
(O) 0026 - SENTENÇAS JUDICIARIAS 4491 - PAGAMENTOS DE PRECATORIOS PROPRIOS DA AUTARQUIA 90 APLICACOES DIRETAS EFETUAR PAGAMENTOS DE PRECATORIOS DETERMINADOS POR SENTENÇAS JUDICIARIAS REFERENTE A ACOES TRABALHISTAS AJUIZADAS CONTRA O INSTITUTO RIOGRANDENSE DO ARROZ.	28.0061	29.081					29.081	
		29.081					29.081	
		29.081					29.081	
TOTAL PROGRAMA		29.081					29.081	
(O) 0091 - ASSISTENCIA MEDICA E HOSPITALAR 4064 - CONTRIBUICAO AO IPE PROPRIOS DA AUTARQUIA 90 APLICACOES DIRETAS CUSTEAR AS DESPESAS MEDICAS DOS SERVIDORES DA AUTARQUIA.	28.0846	500.000					500.000	
		500.000					500.000	
		500.000					500.000	
TOTAL PROGRAMA		500.000					500.000	
(F) 0105 - ALIMENTO DA PRODUTIVIDADE DE ARROZ NO ESTADO DO RS 2776 - PRODUCAO E COMERCIALIZACAO DO ARROZ SEMENTE PROPRIOS DA AUTARQUIA 90 APLICACOES DIRETAS COMERCIALIZACAO DE CULTIVARES DE ARROZ COM ALTA PRODUTIVIDADE E MENOS SUSCETIVEIS AOS ESTRESSES BIOTICOS E ABIOTICOS. CONTRIBUIR PARA A POLITICA DE COMERCIALIZACAO DO ARROZ, ARMAZENAR E CONTROLAR PRAGA SOBRE ARROZ ESTOCADO. ATUAR NA POLITICA SETORIAL DA CADEIA PRODUTIVA DO ARROZ.	20.0692	1.525.000		4.244.919	1.200.000		6.969.919	
		1.525.000		4.244.919	1.200.000		6.969.919	
		1.525.000		4.244.919	1.200.000		6.969.919	
Quantidade: 75000 Un.Medida: SACO Produto: ARROZ								
2782 - PESQUISA E EXPERIMENTACAO ORIZICOLA PROPRIOS DA AUTARQUIA 80 TRANSF. AO EXTERIOR 90 APLICACOES DIRETAS PROMOVER A PESQUISA, EXPERIMENTACAO E MELHORAMENTO DA CULTURA DO ARROZ, DESENVOLVER NOVAS VARIEDADES DE ARROZ, DE ACORDO COM A REGIAO PRODUTIVA.	20.0571	1.810.000		4.175.000	869.000	2.000.000	8.854.000	
		1.810.000		4.175.000	869.000	2.000.000	8.854.000	
				500.000			500.000	
		1.810.000		3.675.000	869.000	2.000.000	8.354.000	
Quantidade: 1 Un.Medida: UN Produto: NOVAS CULTIVARES DE ARROZ DISPONIBILIZADAS								
4019 - ASSISTENCIA TECNICA A LAVOURA ARROZEIRA	20.0573							

ESPECIFICAÇÃO (FUNTE RECURSO / MODALIDADE)	Classific. Funcional	CATEGORIAS ECONÔMICAS E GRUPOS DE DESPESAS						TOTAL
		3-DESPESAS CORRENTES			4-DESPESAS DE CAPITAL			
		1-Pessoal e Enc. Sociais	2-Juros e Enc. da Dívida	3-Outras Desp Correntes	4-Investim.	5-Inversões Financeiras	6-Amortização da Dívida	
PROPRIOS DA AUTARQUIA		3.280.000		4.570.000	386.000			8.236.000
50 TRANSF.INST.PRIV.S/FINS L		3.280.000		4.570.000	386.000			8.236.000
90 APLICACOES DIRETAS				1.200.000				1.200.000
90 APLICACOES DIRETAS		3.280.000		3.370.000	386.000			7.036.000
SISTEMATIZAR SOLOS E VARZEAS PARA PROPORCIONAR CONDICÕES, IMPLANTACOES DE LAVOURAS, MANEJOS E COLHEITAS DE ARROZ IRRIGADO. ASSISTIR AOS ORIZICULTORES COM RELACAO A UTILIZACAO ECONOMICA DOS DEFENSIVOS AGRICOLAS, BEM COMO ORIENTAR QUANTO A IMPLANTACAO E CONDUCAO DO USO DOS SISTEMAS DE PRODUCAO. ORIENTAR OS PRODUTORES SOBRE MANEJO INTEGRADO DE VARZEAS E SOBRE A RACIONALIZACAO DO USO DE INSUMO. DISSIMINACAO E DIFUSAO DE NOVAS TECNOLOGIAS APLICADAS A LAVOURA ORIZICOLA.								
Quantidade: 25000 Un.Medida: Hectares								
Produto: Areas sistematizadas								
	TOTAL PROGRAMA	6.615.000		12.989.919	2.455.000	2.000.000		24.059.919
(G) 0141 - APOIO ADMINISTRATIVO - FUNDACOES E AUTARQUIAS								
2773 - PAGAMENTO E ENCARGOS GERAIS DA AUTARQUIA	20.0273			420.000				420.000
PROPRIOS DA AUTARQUIA				420.000				420.000
90 APLICACOES DIRETAS				420.000				420.000
PAGAR OS SERVIDORES INATIVOS DA AUTARQUIA.								
4038 - APOIO ADMINISTRATIVO - IRGA	20.0122							
PROPRIOS DA AUTARQUIA		2.500.000		4.580.520	2.560.480			9.641.000
90 APLICACOES DIRETAS		2.500.000		4.580.520	2.560.480			9.641.000
90 APLICACOES DIRETAS		2.500.000		4.580.520	2.560.480			9.641.000
SUPERVISIONAR E COORDENAR AS ATIVIDADES DE PLANEJAMENTO E ORGANIZACAO E PROMOVER A ARTICULACAO E A INTEGRACAO DAS POLITICAS DA ENTIDADE, ACOMPANHAMENTO ADMINISTRATIVO, FINANCEIRO E PATRIMONIAL. PROMOVER A QUALIFICACAO DOS RECURSOS HUMANOS.								
Quantidade: 1 Un.Medida: Unidade								
Produto: Apoio as atividades fins da autarquia.								
4079 - PUBLICIDADE	20.0131			1.200.000				1.200.000
PROPRIOS DA AUTARQUIA				1.200.000				1.200.000
90 APLICACOES DIRETAS				1.200.000				1.200.000
DIVULGAR AS ACOES DESENVOLVIDAS PELO IRGA, NO AMBITO DO ESTADO E DO MERCOSUL, RELACIONADOS A PESQUISA, NOVAS TECNOLOGIAS E POLITICA SETORIAL DA CADEIA PRODUTIVA DO ARROZ.								
Quantidade: Un.Medida:								
Produto: _Divugacao das acoes institucionais								
4109 - AMORTIZACAO DA DIVIDA INTERNA	20.0843						150.000	150.000

ESPECIFICAÇÃO (FONTE RECURSO / MODALIDADE)	Classific. Funcional	CATEGORIAS ECONÔMICAS E GRUPOS DE DESPESAS						TOTAL
		3-DESPESAS CORRENTES			4-DESPESAS DE CAPITAL			
		1-Pessoal e Enc. Sociais	2-Juros e Enc. da Dívida	3-Outras Desp Correntes	4-Investim.	5-Inversões Financeiras	6-Amortização da Dívida	
PROPRIOS DA AUTARQUIA							150.000	150.000
90 APLICACOES DIRETAS							150.000	150.000
EFETUAR PAGAMENTO DA PRINCIPAL E ENCARGOS DA DIVIDA JUNTO AO INSS E PASEP.								
8838 - ENCARGOS COM INATIVOS DO IRGA	20.0273	6.000.000						6.000.000
PROPRIOS DA AUTARQUIA		6.000.000						6.000.000
90 APLICACOES DIRETAS		6.000.000						6.000.000
EFETUAR PAGAMENTOS MENSAIS DA FOLHA DOS FUNCIONARIOS INATIVOS DA AUTARQUIA.								
Quantidade: Un.Medida:								
Produto: PAGAMENTOS EFETUADOS								
TOTAL PROGRAMA		8.500.000		6.200.520	2.560.480		150.000	17.411.000
TOTAL ORGAO		15.644.081		19.190.439	5.015.480	2.000.000	150.000	42.000.000



GOVERNO DO ESTADO DO RIO GRANDE DO SUL
SECRETARIA DA COORDENAÇÃO E PLANEJAMENTO

SECRETARIA DO DESENVOLVIMENTO E DOS ASSUNTOS INTERNACIONAIS

16.01 – GABINETE E ORGAOS CENTRAIS

SECRETARIA DO DESENVOLVIMENTO E DOS ASSUNTOS INTERNACIONAIS

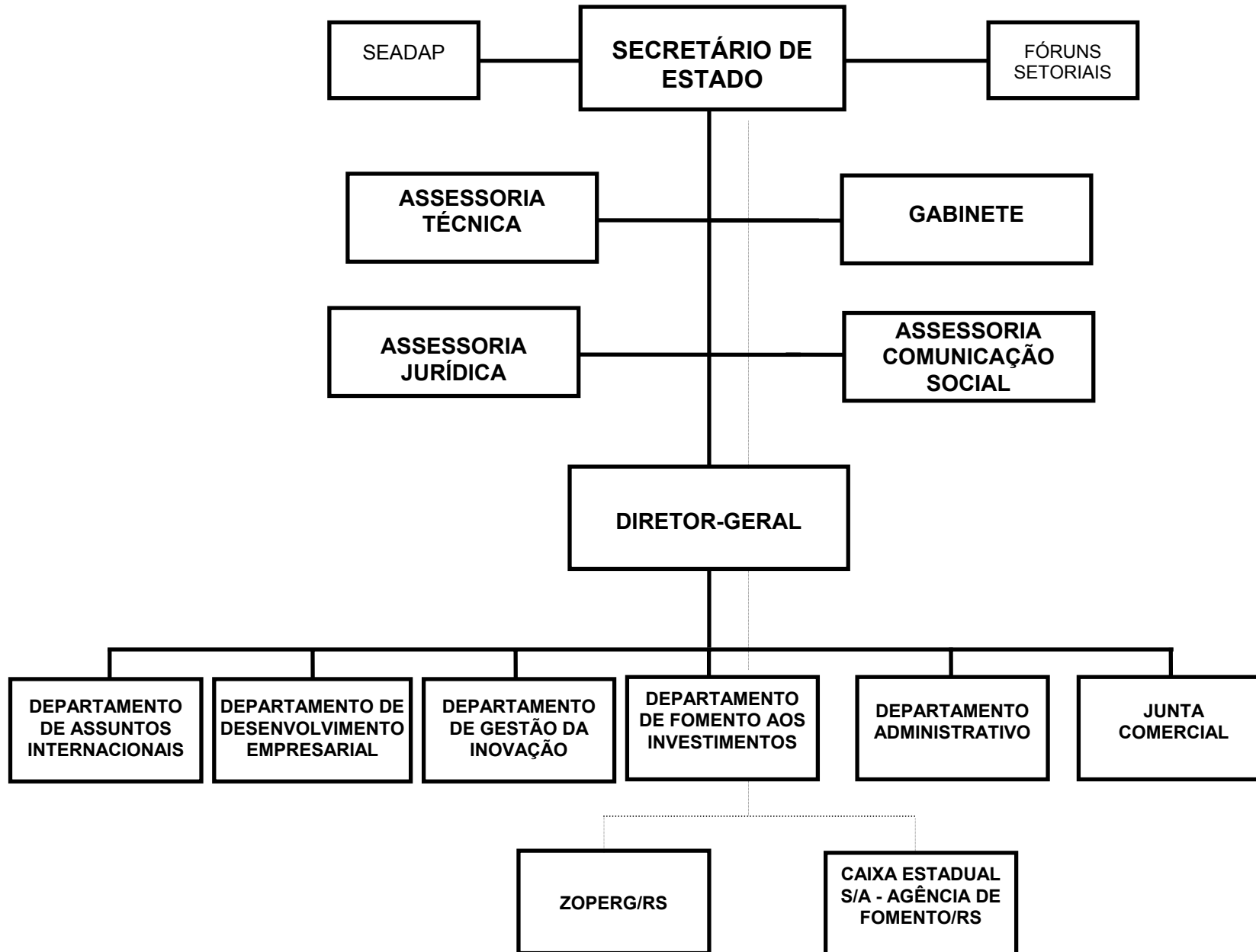

SECRETARIA DO DESENVOLVIMENTO E DOS ASSUNTOS INTERNACIONAIS

BASE LEGAL

CONSTITUICAO ESTADUAL, DE 03 DE OUTUBRO DE 1989.
LEI FEDERAL NR. 8.934, DE 18 DE NOVEMBRO DE 1994.
LEI NR. 6.427, DE 13 DE OUTUBRO DE 1972.
LEI NR. 8.575, DE 27 DE ABRIL DE 1988.
LEI NR. 9.274, DE 22 DE JULHO DE 1991.
LEI NR. 9.825, DE 28 DE JANEIRO DE 1993.
LEI NR. 9.829, DE 05 DE FEVEREIRO DE 1993.
LEI NR. 9.937, DE 06 DE AGOSTO DE 1993.
LEI NR. 10.043, DE 29 DE DEZEMBRO DE 1993.
LEI NR. 10.045, DE 29 DE DEZEMBRO DE 1993.
LEI NR. 10.210, DE 15 DE JUNHO DE 1994.
LEI NR. 10.255, DE 08 DE SETEMBRO DE 1994.
LEI NR. 10.356, DE 10 DE JANEIRO DE 1995.
LEI NR. 10.584, DE 24 DE NOVEMBRO DE 1995.
LEI NR. 10.715, DE 17 DE JANEIRO DE 1996.
LEI NR. 10.729, DE 11 DE MARCO DE 1996.
LEI NR. 10.772, DE 23 DE ABRIL DE 1996.
LEI NR. 10.774, DE 29 DE ABRIL DE 1996.
LEI NR. 10.830, DE 24 DE JULHO DE 1996.
LEI NR. 10.892, DE 26 DE DEZEMBRO DE 1996.
LEI NR. 10.894, DE 26 DE DEZEMBRO DE 1996.
LEI NR. 10.895, DE 26 DE DEZEMBRO DE 1996.
LEI NR. 10.943, DE 07 DE ABRIL DE 1997.
LEI NR. 10.966, DE 26 DE JUNHO DE 1997.
LEI NR. 10.978, DE 01 DE AGOSTO DE 1997.
LEI NR. 11.028, DE 10 DE NOVEMBRO DE 1997.
LEI NR. 11.084, DE 19 DE JANEIRO DE 1998.
LEI NR. 11.153, DE 12 DE MAIO DE 1998.
LEI NR. 11.182, DE 26 DE JUNHO DE 1998.
LEI NR. 11.196, DE 15 DE JULHO DE 1998.
LEI NR. 11.817, DE 26 DE JUNHO DE 2002.
DECRETO NR. 32.594, DE 15 DE AGOSTO DE 1987.
DECRETO NR. 32.855, DE 03 DE JUNHO DE 1988.
DECRETO NR. 33.849, DE 05 DE JANEIRO DE 1991.
DECRETO NR. 34.054, DE 30 DE SETEMBRO DE 1991.
DECRETO NR. 34.587, DE 23 DE DEZEMBRO DE 1992.
DECRETO NR. 34.681, DE 26 DE MARCO DE 1993.
DECRETO LEGISLATIVO NR. 7.137, DE 12 DE MAIO DE 1993.
DECRETO NR. 34.777, DE 23 DE JUNHO DE 1993.
DECRETO NR. 34.788, DE 29 DE JUNHO DE 1993.
DECRETO NR. 34.928, DE 18 DE OUTUBRO DE 1993.
DECRETO NR. 34.938, DE 21 DE OUTUBRO DE 1993.
DECRETO NR. 35.039, DE 29 DE DEZEMBRO DE 1993.
DECRETO NR. 35.144, DE 03 DE ABRIL DE 1994.
DECRETO NR. 35.160, DE 23 DE MARCO DE 1994.
DECRETO NR. 35.249, DE 10 DE MAIO DE 1994.
DECRETO NR. 35.250, DE 10 DE MAIO DE 1994.

DECRETO NR. 35.426, DE 09 DE AGOSTO DE 1994.
 DECRETO NR. 35.454, DE 23 DE AGOSTO DE 1994.
 DECRETO NR. 35.558, DE 29 DE MARÇO DE 1994.
 DECRETO NR. 35.707, DE 14 DE DEZEMBRO DE 1994.
 DECRETO NR. 35.713, DE 16 DE DEZEMBRO DE 1994.
 DECRETO NR. 35.729, DE 22 DE DEZEMBRO DE 1994.
 DECRETO NR. 35.733, DE 22 DE DEZEMBRO DE 1994.
 DECRETO NR. 35.781, DE 30 DE DEZEMBRO DE 1994.
 DECRETO NR. 35.808, DE 31 DE JANEIRO DE 1995.
 DECRETO NR. 35.915, DE 12 DE ABRIL DE 1995.
 DECRETO NR. 35.927, DE 12 DE ABRIL DE 1995.
 DECRETO NR. 36.188, DE 22 DE SETEMBRO DE 1995.
 DECRETO NR. 36.264, DE 31 DE OUTUBRO DE 1995.
 DECRETO NR. 36.342, DE 08 DE DEZEMBRO DE 1995.
 DECRETO NR. 36.390, DE 06 DE MARÇO DE 1996.
 DECRETO NR. 36.478, DE 15 DE FEVEREIRO DE 1996.
 DECRETO NR. 36.490, DE 06 DE MARÇO DE 1996.
 DECRETO NR. 36.492, DE 06 DE MARÇO DE 1996.
 DECRETO NR. 36.494, DE 06 DE MARÇO DE 1996.
 DECRETO NR. 36.495, DE 06 DE MARÇO DE 1996.
 DECRETO NR. 36.596, DE 10 DE ABRIL DE 1996.
 DECRETO NR. 36.624, DE 24 DE ABRIL DE 1996.
 DECRETO NR. 36.717, DE 05 DE JUNHO DE 1996.
 DECRETO NR. 36.929, DE 15 DE OUTUBRO DE 1996.
 DECRETO NR. 37.038, DE 21 DE JUNHO DE 1996.
 DECRETO NR. 37.298, DE 13 DE MARÇO DE 1997.
 DECRETO NR. 37.371, DE 22 DE ABRIL DE 1997.
 DECRETO NR. 37.373, DE 23 DE ABRIL DE 1997.
 DECRETO NR. 37.477, DE 02 DE JUNHO DE 1997.
 DECRETO NR. 37.800, DE 22 DE SETEMBRO DE 1997.
 DECRETO NR. 38.028, DE 12 DE DEZEMBRO DE 1997.
 DECRETO NR. 38.609, DE 23 DE JUNHO DE 1998.
 DECRETO NR. 38.733, DE 27 DE JULHO DE 1998.
 DECRETO NR. 39.905, DE 30 DE DEZEMBRO DE 1999.
 DECRETO NR. 40.180, DE 06 DE JULHO DE 2000 (ALTEROU DEC 36495)
 DECRETO NR. 40.196, DE 17 DE JULHO DE 2000.
 DECRETO NR. 40.230, DE 09 DE AGOSTO DE 2000.
 DECRETO NR. 40.275, DE 05 DE SETEMBRO DE 2000.
 DECRETO NR. 40.708, DE 02 DE ABRIL DE 2001.
 DECRETO NR. 40.891, DE 13 DE JULHO DE 2001.
 DECRETO NR. 41.062, DE 21 DE SETEMBRO DE 2001.
 DECRETO NR. 41.331, DE 17 DE JANEIRO DE 2002.
 DECRETO NR. 41.999, DE 03 DE JULHO DE 2002.
 DECRETO NR. 43.281, DE 03 DE AGOSTO DE 2004.
 DECRETO NR. 41.024, DE 03 DE ABRIL DE 2001.

PRINCIPAIS ATRIBUIÇÕES

- DESENVOLVIMENTO INDUSTRIAL, COMERCIAL E DE SERVIÇOS;
- REGISTRO DO COMÉRCIO;
- ASSISTÊNCIA A MICRO, PEQUENA E MÉDIA EMPRESA E AO COOPERATIVISMO;

- RELACIONAMENTO ECONOMICO E DE INTEGRACAO COMUNITARIA COM OUTROS PAISES, ESPECIALMENTE OS SIGNATARIOS DO TRATADO DE ASSUNCAO (MERCOSUL) E ORGANISMOS INTERNACIONAIS;
- COMERCIO INTERNO E EXTERNO;
- ADMINISTRACAO DE FUNDOS DE DESENVOLVIMENTO;
- ATRACAO E INCENTIVO AO INVESTIMENTO INDUSTRIAL E COMERCIAL;
- RELACOES CONSULARES.
- GESTAO DE POLITICAS PUBLICAS PARA PROMOCAO DO DESENVOLVIMENTO REGIONAL

RELACAO DOS PROJETOS/ATIVIDADES

APOIO AO FOMENTO DE NOVOS INVESTIMENTOS
 APOIO AO DESENVOLVIMENTO REGIONAL
 PUBLICIDADE
 CAPITALIZACAO SOCIO-ECONOMICA PERMANENTE
 ORIENTAR E INCREMENTAR ACOES PUBLICAS PARA O DESENVOLVIMENTO REGIONAL
 CONTRIBUICAO AO FUNAMEP
 INCUBADORAS EMPRESARIAIS
 EXTENSAO EMPRESARIAL
 PROJETOS SETORIAIS
 APOIO A IMPLANTACAO DO POLO CERAMICO DA CAMPANHA
 IMPLANTACAO E DESENVOLVIMENTO DE ESPACOS INDUSTRIAIS
 APOIO A INICIATIVAS MUNICIPAIS
 LOGISTICA NA COMPETITIVIDADE DAS CADEIAS PRODUTIVAS
 CONCESSAO DE INCENTIVOS MATERIAIS
 CRIACAO DE FORUNS SETORIAIS
 ELABORAR ESTUDOS DE REORDENACAO TERRITORIAL E DESENVOLVIMENTO REGIONAL
 REGULAMENTACAO E GESTAO DO FUNDO DE DESENVOLVIMENTO REGIONAL
 ARTICULACAO COM AGENTES PUBLICOS E PRIVADOS E APOIO AS EMPRESAS GAUCHAS
 CREDITO ASSISTIDO
 REDES DE COOPERACAO
 CAPACITACAO EMPRESARIAL
 APOIO AOS ARRANJOS PRODUTIVOS LOCAIS - APL
 CONTRIBUICAO AO FUNDOPEM
 EMPRESA MAIS FACIL
 CADASTRAMENTO EMPRESARIAL INFORMATIZADO
 ESCRITORIOS REGIONAIS
 FISCALIZACAO DE LEILOEIROS
 DESENVOLVIMENTO E QUALIFICACAO DE NOVOS EMPRESARIOS
 REGISTRO INSTANTANEO DE EMPRESARIO
 INTEGRACAO COM PROFISSIONAIS DO REGISTRO DO COMERCIO
 INTEGRACAO COM USUARIOS INSTITUCIONAIS
 GERENCIAMENTO DE CONVENIOS DE FRATERNIDADE
 GERENCIAMENTO DE ACOES DE COOPERACAO TECNICA INTERNACIONAL
 PROMOCAO DAS RELACOES CONSULARES
 CONCRETIZACAO DA INTEGRACAO DO RS NO MERCOSUL
 PROMOCAO COMERCIAL
 APOIO A FORMACAO DE CONSORCIOS DE EXPORTACAO
 CAPACITACAO EM COMERCIO EXTERIOR
 SISTEMA DE INFORMACAO E OPORTUNIDADES DE NEGOCIOS

EXECUCAO DAS ACOES ADMINISTRATIVAS DA JUNTA COMERCIAL
EXECUCAO DAS ACOES ADMINISTRATIVAS DA SECRETARIA
MANUTENCAO DO D.I. DE RIO GRANDE
MICROCREDITO
SOCIEDADE DE GARANTIA DE CREDITO
APOIO AOS ARRANJOS PRODUTIVOS LOCAIS - CP
REDES DE COOPERACAO - CP
PROJETOS SETORIAIS - CP
APOIO A INICIATIVAS MUNICIPAIS - CP
EXTENSAO EMPRESARIAL - CP
CAPACITACAO EMPRESARIAL - CP
EMPREENDEDORISMO - CP

ESPECIFICAÇÃO (FONTE RECURSO / MODALIDADE)	CATEGORIAS ECONÔMICAS E GRUPOS DE DESPESAS						TOTAL
	3-DESPESAS CORRENTES			4-DESPESAS DE CAPITAL			
	1-Pessoal e Encargos Sociais	2-Juros e Enc. da Dívida	3-Outras Desp. Correntes	4-Investimentos	5-Inversões Financeiras	6-Amortização da Dívida	
TESOURO	9.926.798		31.095.355	4.439.856	1.010.000		46.472.009
TESOURO-LIVRES	9.926.798		31.095.355	4.055.956	1.010.000		46.088.109
40 TRANSF. A MUNICIPIOS				1.745.956			1.745.956
50 TRANSF. INST. PRIV. S/FINS L			2.990.000	100.000			3.090.000
60 TRANSF. INST. PRIV. C/FINS L					1.010.000		1.010.000
90 APLICACOES DIRETAS	9.926.798		28.105.355	2.210.000			40.242.153
TESOURO-VINCULADOS POR LEI				383.900			383.900
90 APLICACOES DIRETAS				383.900			383.900
TOTAIS	9.926.798		31.095.355	4.439.856	1.010.000		46.472.009

ESPECIFICAÇÃO (FUNTE RECURSO / MODALIDADE)	Classific. Funcional	CATEGORIAS ECONÔMICAS E GRUPOS DE DESPESAS						TOTAL
		3-DESPESAS CORRENTES			4-DESPESAS DE CAPITAL			
		1-Pessoal e Enc. Sociais	2-Juros e Enc. da Dívida	3-Outras Desp Correntes	4-Investim.	5-Inversões Financeiras	6-Amortização da Dívida	
(G) 0094 - GESTAO DE POLITICAS PUBLICAS DE DESENVOLVIMENTO REGIONAL 2972 - CAPITALIZACAO SOCIO-ECONOMICA PERMANENTE	04.0122			365.000				365.000
TESOURO-LIVRES				365.000				365.000
90 APLICACOES DIRETAS				365.000				365.000
ESTABELECEER OU APRIMORAR OS PROCESSOS, INICIATIVAS E PRATICAS QUE PROPORCIONAM O ACRESCIMO DE VALORES AO CONJUNTO SOCIO-ECONOMICO POR MEIO DA CONSTRUCAO, DIVULGACAO E PROMOCAO DE MODELOS, PROGRAMAS, ACOES E ATIVIDADES ORGANIZACIONAIS PRIVILEGIANDO UMA ABORDAGEM INTEGRADA E DE EFEITO MULTIPLICADOR.								
Quantidade: Un.Medida: Produto: ACOES VINCULANTES DO DESENVOLVIMENTO REGIONAL								
2997 - ORIENTAR E INCREMENTAR ACOES PUBLICAS PARA O DESENVOLVIMENTO REGIONAL	04.0122			25.000				25.000
TESOURO-LIVRES				25.000				25.000
90 APLICACOES DIRETAS				25.000				25.000
CONCEBER INSTRUMENTOS QUE POSSIBILITEM A INTERLOCUCAO SISTEMATICA E SISTEMICA ENTRE OS PROGRAMAS E ACOES DO GOVERNO DO ESTADO E AS DEMANDAS REGIONAIS, VIABILIZANDO A ARTICULACAO E A INTEGRACAO NECESSARIA AO DESENVOLVIMENTO HARMONICO DO ESTADO, ATRAVES DA REDE DE NUCLEOS REGIONAIS DE ARTICULACAO PARA O DESENVOLVIMENTO-NURADS CRIADOS PELO DECRETO N 42.603 DE 23 DE OUTUBRO DE 2003.								
Quantidade: Un.Medida: Produto: IMPLANTACAO E IMPLEMENTACAO DE 24 NURADS								
6036 - ELABORAR ESTUDOS DE REORDENACAO TERRITORIAL E DESENVOLVIMENTO REGIONAL	04.0122			140.000				140.000
TESOURO-LIVRES				140.000				140.000
90 APLICACOES DIRETAS				140.000				140.000
BUSCAR UMA NOVA CONCEPCAO DO DESENVOLVIMENTO QUE DE LUGAR A INICIATIVAS INOVADORAS E EXPERIENCIAS BEM SUCEDIDAS TRANSFORMADAS EM FOMENTO E INCREMENTO DO DESENVOLVIMENTO REGIONAL TENDO EM CONTA AS DIMENSÕES AMBIENTAIS, ECONOMICAS, SOCIAIS E CULTURAIS DAS REGIOES.								
Quantidade: Un.Medida: Produto: ESTUDOS, PROJETOS E PLANOS								
6037 - REGULAMENTACAO E GESTAO DO FUNDO DE DESENVOLVIMENTO REGIONAL	04.0122						1.000.000	1.000.000
TESOURO-LIVRES							1.000.000	1.000.000
60 TRANSF.INST.PRIV.C/FINS L							1.000.000	1.000.000
REGULAMENTACAO E GESTAO DOS RECURSOS FINANCEIROS DO FUNDO DE DESENVOLVIMENTO REGIONAL, INSTITUIDO ATRAVES DA LEI N 11.181, DE 25 DE JUNHO DE 1998, PARA O FOMENTO E DESENVOLVIMENTO DE PROJETOS PRIORITARIOS E INVESTIMENTOS NAS REGIOES QUE APRESENTEM INDICES DE CRESCIMENTO DESEQUILIBRADO OU BAIXO DESENVOLVIMENTO.								
Quantidade: Un.Medida: Produto: RECURSOS FINANCEIROS DISPONIVEIS								
	TOTAL PROGRAMA			530.000			1.000.000	1.530.000

ESPECIFICAÇÃO (FONTE RECURSO / MODALIDADE)	Classific. Funcional	CATEGORIAS ECONÔMICAS E GRUPOS DE DESPESAS						TOTAL
		3-DESPESAS CORRENTES			4-DESPESAS DE CAPITAL			
		1-Pessoal e Enc. Sociais	2-Juros e Enc. da Dívida	3-Outras Desp Correntes	4-Investim.	5-Inversões Financeiras	6-Amortização da Dívida	
(A) 0138 - PROGRAMA DE APOIO ADMINISTRATIVO								
2310 - PUBLICIDADE	04.0122			800.000				800.000
TESOURO-LIVRES				800.000				800.000
90 APLICACOES DIRETAS				800.000				800.000
DIVULGAR E PROMOVER O ESTADO NO BRASIL E NO EXTERIOR, ATRAVES DE FOLDERS, VIDEOS, PUBLICACOES, REALIZACAO DE SEMINARIOS, EVENTOS, CURSOS, OFICINAS E OUTROS, COM VISTAS A PROMOCAO DO DESENVOLVIMENTO, ATRAVES DE INVESTIMENTOS E NOVAS OPORTUNIDADES DE NEGOCIOS.								
Quantidade: Un.Medida:								
Produto: _CAMPANHA PRODUZIDA								
6464 - EXECUCAO DAS ACOES ADMINISTRATIVAS DA JUNTA COMERCIAL	04.0122	1.424.106		2.115.328				3.539.434
TESOURO-LIVRES		1.424.106		2.115.328				3.539.434
90 APLICACOES DIRETAS		1.424.106		2.115.328				3.539.434
APOIAR AS ACOES DAS ATIVIDADES DESENVOLVIDAS PELA JUNTA COMERCIAL								
6465 - EXECUCAO DAS ACOES ADMINISTRATIVAS DA SECRETARIA	04.0122	8.502.692		1.033.000	53.075			9.588.767
TESOURO-LIVRES		8.502.692		1.033.000	53.075			9.588.767
90 APLICACOES DIRETAS		8.502.692		1.033.000	53.075			9.588.767
DESENVOLVER TODA E QUALQUER Acao VOLTADA AO CUMPRIMENTO DAS DIRETRIZES GOVERNAMENTAIS NAS AREAS DE INDUSTRIA, COMERCIO, SERVICOS E DE ASSUNTOS INTERNACIONAIS, COMO AS IMPLANTACOES DO FORUM PERMANENTE DA EXPORTACAO, DOS NUCLEOS REGIONAIS DE DESENVOLVIMENTO E DO NUCLEO DE FOMENTOS A NOVOS INVESTIMENTOS, ASSIM COMO AO APOIO ADMINISTRATIVO AS ACOES DOS PROJETOS/ATIVIDADES DA SECRETARIA.								
6466 - MANUTENCAO DO D.I. DE RIO GRANDE	04.0122			12.200				12.200
TESOURO-LIVRES				12.200				12.200
90 APLICACOES DIRETAS				12.200				12.200
DAR MANUTENCAO AO CENTRO ADMINISTRATIVO DO DISTRITO INDUSTRIAL DE RIO GRANDE.								
	TOTAL PROGRAMA	9.926.798		3.960.528	53.075			13.940.401
(G) 0145 - PLANEJAMENTO GOVERNAMENTAL								
1965 - APOIO AO DESENVOLVIMENTO REGIONAL	04.0122			4.100.000				4.100.000
TESOURO-LIVRES				4.100.000				4.100.000
90 APLICACOES DIRETAS				4.100.000				4.100.000
PROMOVER O DESENVOLVIMENTO E AJUSTE ESTRUTURAL DE REGIOES COM ATRASOS EM DESENVOLVIMENTO ECONOMICO, RECUPERAR AS REGIOES COM PERDA DE DINAMISMO ECONOMICO, DESENVOLVER E BUSCAR O AJUSTE ESTRUTURAL EM								

ESPECIFICAÇÃO (FUNTE RECURSO / MODALIDADE)	Classific. Funcional	CATEGORIAS ECONÔMICAS E GRUPOS DE DESPESAS						TOTAL
		3-DESPESAS CORRENTES			4-DESPESAS DE CAPITAL			
		1-Pessoal e Enc. Sociais	2-Juros e Enc. da Dívida	3-Outras Desp Correntes	4-Investim.	5-Inversões Financeiras	6-Amortização da Dívida	
REGIOES COM BAIXA DENSIDADE DEMOGRAFICA E COMBATER A POBREZA. Quantidade: 1 Un.Medida: PROJETO Produto: PROJETO DE COMBATE AS DESIGUALDADES REGIONAIS.								
	TOTAL PROGRAMA			4.100.000			4.100.000	
(F) 0193 - APOIO A COMPETITIVIDADE EMPRESARIAL								
5489 - CONTRIBUICAO AO FUNAMEP	22.0661					5.000	5.000	
TESOURO-LIVRES						5.000	5.000	
60 TRANSF. INST. PRIV. C/FINS L						5.000	5.000	
APOIAR O DESENVOLVIMENTO DE MICRO, PEQUENAS E MEDIAS EMPRESAS E DE MICROPRODUTORES RURAIS, COM VISTAS PRINCIPALMENTE A GERACAO DE EMPREGO E RENDA, ATRAVES DO FUNAMEP, CRIADO PELA LEI 10045/93 E ALTERACOES POSTERIORES.								
Quantidade: 80 Un.Medida: Garantias liberadas Produto: Garantia prestada								
5546 - EXTENSAO EMPRESARIAL	22.0661			2.011.000			2.011.000	
TESOURO-LIVRES				2.011.000			2.011.000	
90 APLICACOES DIRETAS				2.011.000			2.011.000	
ESTABELECEER SISTEMA DE RESOLUCAO DE PROBLEMAS TECNICOS, GERENCIAIS E TECNOLOGICOS, VOLTADO AO ATENDIMENTO DAS MICRO, PEQUENAS E MEDIAS EMPRESAS DO ESTADO, VISANDO A MODERNIZACAO, RACIONALIZACAO, REDUCAO DE CUSTOS, OTIMIZACAO DE PROCESSOS E PRODUTOS E CAPACITACAO DE RECURSOS HUMANOS.								
Quantidade: 5 Un.Medida: Nucleos implantados Produto: Empresas atendidas.								
6155 - CREDITO ASSISTIDO	22.0661			51.000			51.000	
TESOURO-LIVRES				51.000			51.000	
90 APLICACOES DIRETAS				51.000			51.000	
PRESTAR ASSISTENCIA TECNICA AOS TOMADORES DE FINANCIAMENTO, QUE TRADICIONALMENTE ENFRENTAM DIFICULDADES DE ACESSO AO CREDITO NO SISTEMA FINANCEIRO, MEDIANTE A ELABORACAO DE DIAGNOSTICO, DE PROJETOS DE INVESTIMENTO, ACOMPANHAMENTO TECNICO DA OPERACAO E DA EXECUCAO DO PROJETO DA GESTAO DO EMPREENDIMENTO FACILITANDO O ACESSO A LINHAS DE CREDITO VOLTADAS AS NECESSIDADES DE INVESTIMENTOS E INTENSIFICACAO DO NIVEL DE ATIVIDADE DE MICRO E PEQUENAS EMPRESAS, COOPERATIVAS, INICIATIVAS ECONOMICAS INFORMATIS, INDIVIDUAIS OU ASSOCIATIVAS, PROFISSIONAIS AUTONOMOS, RECEM-FORMADOS E ARTESAOIS.								
Quantidade: 4000 Un.Medida: Unidade Produto: Empreendimentos assistidos.								
6157 - CAPACITACAO EMPRESARIAL	22.0661			515.000			515.000	
TESOURO-LIVRES				515.000			515.000	
90 APLICACOES DIRETAS				515.000			515.000	

ESPECIFICAÇÃO (FUNTE RECURSO / MODALIDADE)	Classific. Funcional	CATEGORIAS ECONÔMICAS E GRUPOS DE DESPESAS						TOTAL
		3-DESPESAS CORRENTES			4-DESPESAS DE CAPITAL			
		1-Pessoal e Enc. Sociais	2-Juros e Enc. da Dívida	3-Outras Desp Correntes	4-Investim.	5-Inversões Financeiras	6-Amortização da Dívida	
<p>CONTRIBUIR PARA O DESENVOLVIMENTO ECONOMICO DO ESTADO, POR MEIO DE ACOES QUE PROPICIEM A CAPACITACAO EM GESTAO EMPRESARIAL AOS EMPRESARIOS DE MICRO E PEQUENOS EMPREENDIMENTOS, JA INSTALADOS OU POTENCIAIS, BUSCANDO GARANTIR SUA INSERCAO E MANUTENCAO NO MERCADO, ATRAVES DE APOIO TECNICO E FINANCEIRO, PROMOVER E APOIAR O EMPREENDEDORISMO E O SURGIMENTO DE NOVAS EMPRESAS.</p> <p>Quantidade: 3000 Un.Medida: Unidade Produto: Empresario capacitado</p> <p>6542 - MICROCREDITO</p> <p>22.0661</p> <p>TESOURO-LIVRES</p> <p>50 TRANSF.INST.PRIV.S/FINS L 1.002.500</p> <p>90 APLICACOES DIRETAS 1.002.500</p> <p>940.000</p> <p>62.500</p> <p>ELABORAR E IMPLEMENTAR, DE FORMA INTEGRADA ENTRE A SECRETARIA E OS AGENTES FINANCEIROS E DE FOMENTO, UM PROGRAMA PUBLICO QUE POSSIBILITE ATRAVES DE TECNOLOGIA ESPECIFICA PARA A ATIVIDADE, O ACESSO AO CREDITO PARA O UNIVERSO DE ATIVIDADES PRODUTIVAS, CUJOS EMPREENDEDORES SE ENCONTRAM EXCLUÍDOS DO SISTEMA CONVENCIONAL DE CREDITO, ESTIMULANDO O SURGIMENTO DE NOVAS EMPRESAS E O EMPREENDEDORISMO, PROMOVENDO O CRESCIMENTO ECONOMICO E SOCIAL, A GERACAO DE POSTOS DE TRABALHO, DISTRIBUICAO DE RENDA E O EXERCICIO DA CIDADANIA PELA INSERCAO NO MERCADO.</p> <p>Quantidade: 8 Un.Medida: Instituicoes apoiadas Produto: Proporcionar condicoes de acesso ao microcredito.</p> <p>6543 - SOCIEDADE DE GARANTIA DE CREDITO</p> <p>22.0661</p> <p>TESOURO-LIVRES</p> <p>50 TRANSF.INST.PRIV.S/FINS L 1.705.000</p> <p>90 APLICACOES DIRETAS 1.705.000</p> <p>1.650.000</p> <p>55.000</p> <p>POSSIBILITAR O ACESSO AO CREDITO, ESSENCIAL AO CRESCIMENTO DE TODO O PROJETO EMPRESARIAL, AQUELES EMPRESARIOS QUE NAO DISPUSEREM DAS GARANTIAS NECESSARIAS A OPERACAO DE CREDITO EXIGIDAS PELOS BANCOS. A SOCIEDADE, ATRAVES DE ESTUDO TECNICO DO PROJETO, IRA IMPLEMENTAR GARANTIAS QUE TORNEM O FINANCIAMENTO VIAVEL DENTRO DA VISAO DO BANCO FINANCIADOR, TENDO COMO GARANTIDOR COMPLEMENTAR DA OPERACAO A SOCIEDADE DE GARANTIA DE CREDITO, COM MAIS SEGURANCA E PODERA APLICAR TAXAS MAIS BAIXAS, DEVIDO AO MENOR RISCO DA OPERACAO.</p> <p>Quantidade: 2 Un.Medida: Sociedades apoiadas Produto: Criacao e implantacao de sociedades de garantia de credito.</p> <p>7087 - EXTENSAO EMPRESARIAL - CP</p> <p>22.0661</p> <p>TESOURO-LIVRES</p> <p>90 APLICACOES DIRETAS 4.201.654</p> <p>4.201.654</p> <p>4.201.654</p> <p>ATENDER DEMANDAS DA CONSULTA POPULAR, ESTABELECEndo SISTEMA DE RESOLUCAO DE PROBLEMAS DE GESTAO TECNICA E TECNOLOGIA, A PARTIR DE INTRODUCAO DE INOVACOES EM PRODUTOS E PROCESSOS PRODUTIVOS, NAS MICRO, PEQUENAS E MEDIAS EMPRESAS, ATRAVES DE Acao ARTICULADA ENTRE O GOVERNO, EMPRESAS E INSTITUICOES VOLTADAS A GESTAO DE INOVACAO, ARTICULANDO LINHAS DE FINANCIAMENTO E QUALIFICANDO EXTENSIONISTAS.</p> <p>Quantidade: 12 Un.Medida: Nucleo extensao empresarial Produto: Nucleos implantados</p> <p>7176 - CAPACITACAO EMPRESARIAL - CP</p> <p>22.0661</p>								
				1.002.500			1.002.500	
				1.002.500			1.002.500	
				940.000			940.000	
				62.500			62.500	
				1.705.000			1.705.000	
				1.705.000			1.705.000	
				1.650.000			1.650.000	
				55.000			55.000	
				4.201.654			4.201.654	
				4.201.654			4.201.654	
				4.201.654			4.201.654	

ESPECIFICAÇÃO (FUNTE RECURSO / MODALIDADE)	Classific. Funcional	CATEGORIAS ECONÔMICAS E GRUPOS DE DESPESAS						TOTAL
		3-DESPESAS CORRENTES			4-DESPESAS DE CAPITAL			
		1-Pessoal e Enc. Sociais	2-Juros e Enc. da Dívida	3-Outras Desp Correntes	4-Investim.	5-Inversões Financeiras	6-Amortização da Dívida	
TESOURO-LIVRES				359.486				359.486
90 APLICACOES DIRETAS				359.486				359.486
CONTRIBUIR PARA O DESENVOLVIMENTO DO ESTADO, POR MEIO DE ACOES QUE PROPICIEM A CAPACITACAO EM GESTAO EMPRESARIAL AOS EMPRESARIOS DE MICRO E PEQUENOS EMPREENDIMENTOS, JA INSTALADOS OU POTENCIAIS, BUSCAN-DO GARANTIR SUA INSERCAO E MANUTENCAO NO MERCADO, ATRAVES DE APOIO TECNICO E FINANCEIRO.				359.486				359.486
Quantidade: Un.Medida: UNIDADE								
Produto: EMPRESARIO CAPACITADO								
7178 - EMPREENDEDORISMO - CP	22.0661							
TESOURO-LIVRES				352.000				352.000
90 APLICACOES DIRETAS				352.000				352.000
PROMOVER E APOIAR O EMPREENDIMENTO E O SURGIMENTO DE NOVAS EMPRESAS.				352.000				352.000
Quantidade: Un.Medida: UNIDADE								
Produto: CURSO REALIZADO								
TOTAL PROGRAMA				10.197.640		5.000		10.202.640
(G) 0194 - ARTICULACAO E APOIO AOS SETORES PRODUTIVOS								
5547 - PROJETOS SETORIAIS	22.0662							
TESOURO-LIVRES				803.000	100.000			903.000
50 TRANSF.INST.PRIV.S/FINS L				803.000	100.000			903.000
90 APLICACOES DIRETAS				100.000	100.000			200.000
APOIAR PROJETOS DE DESENVOLVIMENTO PARA OS SETORES PRODUTIVOS PRIORIZADOS E O PROGRAMA GAUCHO DE INFORMATICA, BEM COMO A DIVERSIFICACAO E DESCONCENTRACAO REGIONAL DOS INVESTIMENTOS.				703.000				703.000
Quantidade: 5 Un.Medida: Unidade								
Produto: Setor apoiado								
5548 - APOIO A IMPLANTACAO DO POLO CERAMICO DA CAMPANHA	22.0662							
TESOURO-LIVRES				150.711				150.711
90 APLICACOES DIRETAS				150.711				150.711
IDENTIFICAR E ATENDER AS DEMANDAS COM VISTA AO DESENVOLVIMENTO DO POLO CERAMICO DA REGIAO DA CAMPANHA.				150.711				150.711
Quantidade: 1 Un.Medida: Km								
Produto: Ramal implantado.								
6156 - REDES DE COOPERACAO	23.0691							
TESOURO-LIVRES				1.411.980				1.411.980
90 APLICACOES DIRETAS				1.411.980				1.411.980
				1.411.980				1.411.980

ESPECIFICAÇÃO (FUNTE RECURSO / MODALIDADE)	Classific. Funcional	CATEGORIAS ECONÔMICAS E GRUPOS DE DESPESAS						TOTAL
		3-DESPESAS CORRENTES			4-DESPESAS DE CAPITAL			
		1-Pessoal e Enc. Sociais	2-Juros e Enc. da Dívida	3-Outras Desp. Correntes	4-Investim.	5-Inversões Financeiras	6-Amortização da Dívida	
(F) 0195 - ATRACAO E APOIO A DIVERSIFICACAO E DESCONCENTRACAO REGIONAL DOS INVESTIMENTOS								
1935 - APOIO AO FOMENTO DE NOVOS INVESTIMENTOS	04.0661			71.000			71.000	
TESOURO-LIVRES				71.000			71.000	
90 APLICACOES DIRETAS				71.000			71.000	
REALIZAR ESTUDOS E DIAGNOSTICOS E PROPOR PROGRAMA(S) PARA SETORES PRODUTIVOS COM VISTAS AO FOMENTO A NOVOS INVESTIMENTOS.								
Quantidade: Un.Medida:								
Produto: INVESTIMENTOS ATRAIDOS								
5545 - INCUBADORAS EMPRESARIAIS	22.0661			406.000	700.000		1.106.000	
TESOURO-LIVRES				406.000	700.000		1.106.000	
40 TRANSF. A MUNICIPIOS					700.000		700.000	
90 APLICACOES DIRETAS				406.000			406.000	
PROMOVER E APOIAR O EMPREENDEDORISMO E O SURGIMENTO DE MICRO E PEQUENAS EMPRESAS, ATRAVES DE APOIO TECNICO E FINANCEIRO AOS MUNICIPIOS/ ENTIDADES PARA A IMPLANTACAO DO PROGRAMA DE INCUBADORAS EMPRESARIAIS, ASSIM COMO FISCALIZAR, PRESTAR ASSISTENCIA TECNICA, REALIZAR CURSOS DE TREINAMENTO PARA GERENTES DE INCUBADORAS, ENTRE OUTROS.								
Quantidade: 5 Un.Medida: Unidade								
Produto: Incubadoras implantadas								
5549 - IMPLANTACAO E DESENVOLVIMENTO DE ESPACOS INDUSTRIAIS	22.0661			287.904	641.921		929.825	
TESOURO-LIVRES				287.904	258.021		545.925	
90 APLICACOES DIRETAS				287.904	258.021		545.925	
TESOURO-VINCULADOS POR LEI					383.900		383.900	
90 APLICACOES DIRETAS					383.900		383.900	
ADMINISTRAR, MANTER E REALIZAR A IMPLANTACAO DE INFRA-ESTRUTURA NOS DISTRITOS INDUSTRIAIS DE PROPRIEDADE DO ESTADO, INCLUSIVE O PAGAMENTO DE DESAPROPRIACOES, ASSIM COMO A COMERCIALIZACAO E A REGULARIZACAO DOS LOTES, PROMOVER A DESAPROPRIACAO DO COMPLEXO INDUSTRIAL DE GUAIBA, DAR CONTINUIDADE AOS COMPROMISSOS REFERENTES AS OBRAS E SERVICOS DE INFRA-ESTRUTURA, NECESSARIA A CONCLUSAO DO COMPLEXO INDUSTRIAL AUTOMOTIVO DE GRAVATAI.								
Quantidade: 6 Un.Medida: Unidade								
Produto: Empresa implantada								
5550 - APOIO A INICIATIVAS MUNICIPAIS	22.0661			2.645	200.000		202.645	
TESOURO-LIVRES				2.645	200.000		202.645	
40 TRANSF. A MUNICIPIOS					200.000		200.000	
90 APLICACOES DIRETAS				2.645			2.645	
DAR ASSESSORAMENTO NA ESCOLHA DA AREA INDUSTRIAL E NA ELABORACAO DE UM PLANO DIRETOR, REPASSAR RECURSOS FINANCEIROS AS PREFEITURAS MUNICIPAIS PARA IMPLANTACAO DE INFRA-ESTRUTURA BASICA DAS AREAS INDUSTRIAIS MUNICIPAIS.								
Quantidade: 6 Un.Medida: Unidade								
Produto: Municipio contemplado								

ESPECIFICAÇÃO (FUNTE RECURSO / MODALIDADE)	Classific. Funcional	CATEGORIAS ECONÔMICAS E GRUPOS DE DESPESAS						TOTAL
		3-DESPESAS CORRENTES			4-DESPESAS DE CAPITAL			
		1-Pessoal e Enc. Sociais	2-Juros e Enc. da Dívida	3-Outras Desp Correntes	4-Investim.	5-Inversões Financeiras	6-Amortização da Dívida	
5551 - LOGISTICA NA COMPETITIVIDADE DAS CADEIAS PRODUTIVAS	04.0122			81.600				81.600
TESOURO-LIVRES				81.600				81.600
90 APLICACOES DIRETAS				81.600				81.600
REALIZAR ESTUDOS PARA O DESENVOLVIMENTO DE POLITICA DE LOGISTICA, FOMENTAR A INSTALACAO DE PLATAFORMAS MULTIMODAIS, APOIAR A CRIACAO DE UMA CENTRAL UNICA DE INFORMACAO LOGISTICA NOS DISTRITOS INDUSTRIAIS.								
Quantidade: 4 Un.Medida: Unidade Produto: Empresa beneficiada								
5552 - CONCESSAO DE INCENTIVOS MATERIAIS	22.0662							
TESOURO-LIVRES					1.421.854			1.421.854
90 APLICACOES DIRETAS					1.421.854			1.421.854
CONCEDER PROJETOS E/OU OBRAS DE INFRA-ESTRUTURA A EMPRESAS, PREVISTOS NO PROGRAMA ESTADUAL DE DESENVOLVIMENTO INDUSTRIAL-PROEDI, VIABILIZANDO A IMPLANTACAO E/OU AMPLIACAO DE EMPREENDIMENTOS.					1.421.854			1.421.854
Quantidade: 2 Un.Medida: Unidade Produto: Empresa beneficiada								
6159 - CONTRIBUICAO AO FUNDOPEM	22.0662							
TESOURO-LIVRES						5.000		5.000
60 TRANSF. INST. PRIV. C/FINS L						5.000		5.000
APOIAR A IMPLANTACAO E A EXPANSAO DE PROJETOS INDUSTRIAIS, VISANDO O DESENVOLVIMENTO ECONOMICO E SOCIAL DO ESTADO.						5.000		5.000
Quantidade: 30 Un.Medida: Unidade Produto: Incentivo aprovado								
7083 - APOIO A INICIATIVAS MUNICIPAIS - CP	22.0661							
TESOURO-LIVRES						845.956		845.956
40 TRANSF. A MUNICIPIOS						845.956		845.956
ATENDER AS DEMANDAS DE CONSULTA POPULAR, ATRAVES DE APOIO TECNICO E FINACEIRO AS PREFEITURAS MUNICIPAIS, PARA A IMPLANTACAO DE INFRA-ESTRUTURA BASICA DAS AREAS INDUSTRIAIS MUNICIPAIS.						845.956		845.956
Quantidade: 1 Un.Medida: Unidade Produto: Municipios contemplados								
	TOTAL PROGRAMA			849.149		3.809.731	5.000	4.663.880
(G) 0196 - EXECUCAO DO REGISTRO DE COMERCIO								
6160 - EMPRESA MAIS FACIL	23.0125							
TESOURO-LIVRES						98.900		98.900
90 APLICACOES DIRETAS						98.900		98.900

ESPECIFICAÇÃO (FUNTE RECURSO / MODALIDADE)	Classific. Funcional	CATEGORIAS ECONÔMICAS E GRUPOS DE DESPESAS						TOTAL
		3-DESPESAS CORRENTES			4-DESPESAS DE CAPITAL			
		1-Pessoal e Enc. Sociais	2-Juros e Enc. da Dívida	3-Outras Desp Correntes	4-Investim.	5-Inversões Financeiras	6-Amortização da Dívida	
CENTRALIZAR A CONSTITUICAO DE EMPRESAS COM O FORNECIMENTO DE DOCUMENTOS DAS TRES ESFERAS DE GOVERNO, OBJETIVANDO FACILITAR TAIS CONSTITUIÇÕES. Quantidade: 24000 Un.Medida: Empresas registradas Produto: Registro de comercio 6161 - CADASTRAMENTO EMPRESARIAL INFORMATIZADO	23.0124			1.000.000	114.000		1.114.000	
TESOURO-LIVRES 90 APLICACOES DIRETAS AMPLIAR O BANCO DE DADOS, RECUPERANDO E MANTENDO ATUALIZADAS AS INFORMACOES EMPRESARIAIS NO SISTEMA ELETRONICO, COM A FINALIDADE DE AGILIZAR O PROCESSO DE INFORMACOES.				1.000.000	114.000		1.114.000	
Quantidade: 1448000 Un.Medida: Numero de registros. Produto: Banco de dados ampliado. 6162 - ESCRITORIOS REGIONAIS	23.0125			1.500	63.950		65.450	
TESOURO-LIVRES 90 APLICACOES DIRETAS CRIAR ESCRITORIOS REGIONAIS PARA O ENCAMINHAMENTO DE DOCUMENTOS DE CONSTITUICAO, ALTERACAO E CANCELAMENTO DE EMPRESAS, VISANDO EVITAR QUE O EMPRESARIO SE DESLOQUE DO INTERIOR A CAPITAL PARA TRATAR DESTES ASSUNTOS.				1.500	63.950		65.450	
Quantidade: 1380 Un.Medida: Empresario/ano Produto: Assessoramento tecnico 6163 - FISCALIZACAO DE LEILOEIROS	23.0125			2.000			2.000	
TESOURO-LIVRES 90 APLICACOES DIRETAS FISCALIZAR A ATUACAO DOS LEILOEIROS OFICIAIS, COM A FINALIDADE DE ACOMPANHAR A DESTINACAO DOS RECURSOS OBTIDOS EM LEILAO.				2.000			2.000	
Quantidade: 35 Un.Medida: Unidade Produto: Leiloeiros fiscalizados 6164 - DESENVOLVIMENTO E QUALIFICACAO DE NOVOS EMPRESARIOS	23.0125				3.000		3.000	
TESOURO-LIVRES 90 APLICACOES DIRETAS INSTRUMENTALIZAR O NOVO EMPRESARIO DE INFORMACOES A RESPEITO DE SUAS POSSIBILIDADES E OBRIGACOES COM RELACAO A LEGISLACAO SOCIETARIA, TRIBUTARIA, PREVIDENCIARIA E TRABALHISTA.					3.000		3.000	
Quantidade: 400 Un.Medida: Unidade Produto: Empresario qualificado 6165 - REGISTRO INSTANTANEO DE EMPRESARIO	23.0125				81.900		81.900	
TESOURO-LIVRES					81.900		81.900	

ESPECIFICAÇÃO (FONTE RECURSO / MODALIDADE)	Classific. Funcional	CATEGORIAS ECONÔMICAS E GRUPOS DE DESPESAS						TOTAL
		3-DESPESAS CORRENTES			4-DESPESAS DE CAPITAL			
		1-Pessoal e Enc. Sociais	2-Juros e Enc. da Dívida	3-Outras Desp Correntes	4-Investim.	5-Inversões Financeiras	6-Amortização da Dívida	
90 APLICACOES DIRETAS MONTAR EQUIPES PARA ATENDIMENTO AO EMPRESARIO, OBJETIVANDO A CON- CESSAO DO REGISTRO INSTANTANEO, NO PRÓPRIO FORMULARIO DE CONCESSÃO DO REGISTRO DE EMPRESA EXISTENTE NO SITE DA JUNTA. O EMPRESARIO OBTÉM AS INFORMACOES NECESSARIAS A REGULARIZACAO DA SUA ATIVIDADE.					81.900		81.900	
Quantidade: 48000 Un.Medida: Homem/ano Produto: Registro instantaneo de empresario.								
6166 - INTEGRACAO COM PROFISSIONAIS DO REGISTRO DO COMERCIO	23.0125				15.300		15.300	
TESOURO-LIVRES					15.300		15.300	
90 APLICACOES DIRETAS REALIZAR CAMPANHAS DE ESCLARECIMENTO E DIVULGACAO DE ORIENTACOES ATRAVES DE PALESTRAS E CURSOS DE CAPACITACAO PARA FACILITAR/SIMPLIFI- CAR, OS PROCEDIMENTOS INTERNOS E EVITAR O RETRABALHO.					15.300		15.300	
Quantidade: 100 Un.Medida: Campanhas de esclarecimento. Produto: Campanhas de esclarecimento.								
6167 - INTEGRACAO COM USUARIOS INSTITUCIONAIS	23.0125				80.000		80.000	
TESOURO-LIVRES					80.000		80.000	
90 APLICACOES DIRETAS DISPONIBILIZAR INFORMACOES DE INTERESSE COMUM, TAIS COMO, EMPRESAS CONSTITUIDAS, ALTERADAS, BAIXADAS, ALTERACAO NA COMPOSICAO SOCIETARIA, ABERTURA E FECHAMENTO DE FILIAIS, ENTRE OUTRAS, EM PARCERIA COM DIVER- SOS ORGAOS PUBLICOS FEDERAIS, ESTADUAIS E MUNICIPAIS, JUDICIARIO EM TODOS OS NIVEIS.					80.000		80.000	
Quantidade: 4000 Un.Medida: Dados/mes Produto: Disponibilidade de dados.								
TOTAL PROGRAMA				1.003.500	457.050		1.460.550	
(G) 0197 - FORTALECIMENTO DA INTEGRACAO E DA COOPERACAO INTERNACIONAL								
6168 - GERENCIAMENTO DE CONVENIOS DE FRATERNIDADE	07.0212			65.000			65.000	
TESOURO-LIVRES				65.000			65.000	
90 APLICACOES DIRETAS OPORTUNIZAR E APROFUNDAR O INTERCAMBIO TECNICO, CIENTIFICO E CULTURAL ENTRE AS INSTITUICOES DOS ESTADOS CONTRAPARTES, ATRAVES DO ENVIO DE TECNICOS GAUCHOS PARA APERFEICOAMENTO NOS ESTADOS-IRMAOS DO RIO GRANDE DO SUL; RECEBIMENTO DE TECNICOS DOS ESTADOS-IRMAOS PARA INTERCAMBIO NAS INSTITUICOES GAUCHAS AFINS; RECEBIMENTO DE MISSOES GO- VERNAMENTAIS PARA DEFINICAO DAS POLITICAS DE INTERCAMBIO ENTRE OS ES- TADOS-IRMAOS.				65.000			65.000	
Quantidade: 33 Un.Medida: Unidade Produto: Tecnico aperfeiçoado								
6169 - GERENCIAMENTO DE ACOES DE COOPERACAO TECNICA INTERNACIONAL	07.0212			24.000			24.000	
TESOURO-LIVRES				24.000			24.000	
90 APLICACOES DIRETAS				24.000			24.000	

ESPECIFICAÇÃO (FUNTE RECURSO / MODALIDADE)	Classific. Funcional	CATEGORIAS ECONÔMICAS E GRUPOS DE DESPESAS						TOTAL
		3-DESPESAS CORRENTES			4-DESPESAS DE CAPITAL			
		1-Pessoal e Enc. Sociais	2-Juros e Enc. da Dívida	3-Outras Desp Correntes	4-Investim.	5-Inversões Financeiras	6-Amortização da Dívida	
TESOURO-LIVRES				166.000			166.000	166.000
90 APLICACOES DIRETAS				166.000			166.000	166.000
ARTICULAR, DEBATER, FORMULAR E DIFUNDIR ESTRATEGIAS DE INSERCAO EXTERNA DAS EMPRESAS DO RS, BEM COMO APOIO, ATRAVES DE CONSULTORIA, A GRUPOS DE EMPRESAS GAUCHAS DE MICRO, PEQUENO E MEDIO PORTES VISANDO AO COMERCIO EXTERIOR.				166.000			166.000	166.000
Quantidade: Un.Medida: Produto: FORUM CRIADO E MANTIDO								
6172 - PROMOCAO COMERCIAL	23.0691			2.120.000			2.120.000	2.120.000
TESOURO-LIVRES				2.120.000			2.120.000	2.120.000
90 APLICACOES DIRETAS				2.120.000			2.120.000	2.120.000
PROMOVER A INSERCAO DE EMPRESAS GAUCHAS, PRINCIPALMENTE DE MICRO E PEQUENO PORTE, NO COMERCIO NACIONAL E INTERNACIONAL ATRAVES DO APOIO A PARTICIPACAO EM FEIRAS COMERCIAIS, SHOW-ROOMS E EVENTOS SIMILARES NO BRASIL E NO EXTERIOR.				2.120.000			2.120.000	2.120.000
Quantidade: 250 Un.Medida: Unidade Produto: Empresas gauchas apoiadas.								
6173 - APOIO A FORMACAO DE CONSORCIOS DE EXPORTACAO	23.0693			92.000			92.000	92.000
TESOURO-LIVRES				92.000			92.000	92.000
90 APLICACOES DIRETAS				92.000			92.000	92.000
APOIAR A FORMACAO DE GRUPOS DE EMPRESAS DE UM MESMO SETOR PRODUTIVO, GERANDO PADRONIZACAO E QUALIDADE PARA ATINGIR O MERCADO EXTERNO.				92.000			92.000	92.000
Quantidade: 2 Un.Medida: Unidade Produto: Consorcio fomentado.								
6174 - CAPACITACAO EM COMERCIO EXTERIOR	23.0693			248.082			248.082	248.082
TESOURO-LIVRES				248.082			248.082	248.082
90 APLICACOES DIRETAS				248.082			248.082	248.082
CAPACITAR O EMPRESARIO GAUCHO PARA NOVOS MERCADOS, ESTIMULANDO A INTERNACIONALIZACAO DE SUAS OPERACOES, ATRAVES DE PARCERIA COM INSTITUICOES, DESENVOLVENDO A COMPETENCIA PARA A EXPORTACAO.				248.082			248.082	248.082
Quantidade: 30 Un.Medida: Unidade Produto: Cursos realizados.								
6175 - SISTEMA DE INFORMACAO E OPORTUNIDADES DE NEGOCIOS	23.0691			138.000	20.000		158.000	158.000
TESOURO-LIVRES				138.000	20.000		158.000	158.000
90 APLICACOES DIRETAS				138.000	20.000		158.000	158.000
DESENVOLVER PRODUTOS E SERVICOS VOLTADOS AO APOIO AS EMPRESAS GAUCHAS NA INSERCAO NO COMERCIO INTERNACIONAL.				138.000	20.000		158.000	158.000
Quantidade: 7200 Un.Medida: Numero de acessos ao sistema. Produto: Informacao.								

ESPECIFICAÇÃO (FONTE RECURSO / MODALIDADE)	Classific. Funcional	CATEGORIAS ECONÔMICAS E GRUPOS DE DESPESAS						TOTAL
		3-DESPESAS CORRENTES			4-DESPESAS DE CAPITAL			
		1-Pessoal e Enc. Sociais	2-Juros e Enc. da Dívida	3-Outras Desp Correntes	4-Investim.	5-Inversões Financeiras	6-Amortização da Dívida	
TOTAL PROGRAMA				2.764.082		20.000		2.784.082
TOTAL ORGAO		9.926.798		31.095.355	4.439.856	1.010.000		46.472.009



**GOVERNO DO ESTADO DO RIO GRANDE DO SUL
SECRETARIA DA COORDENAÇÃO E PLANEJAMENTO**

SECRETARIA DE ENERGIA MINAS E COMUNICACOES

17.01 – GABINETE E ORGAOS CENTRAIS

SECRETARIA DE ENERGIA, MINAS E COMUNICAÇÕES

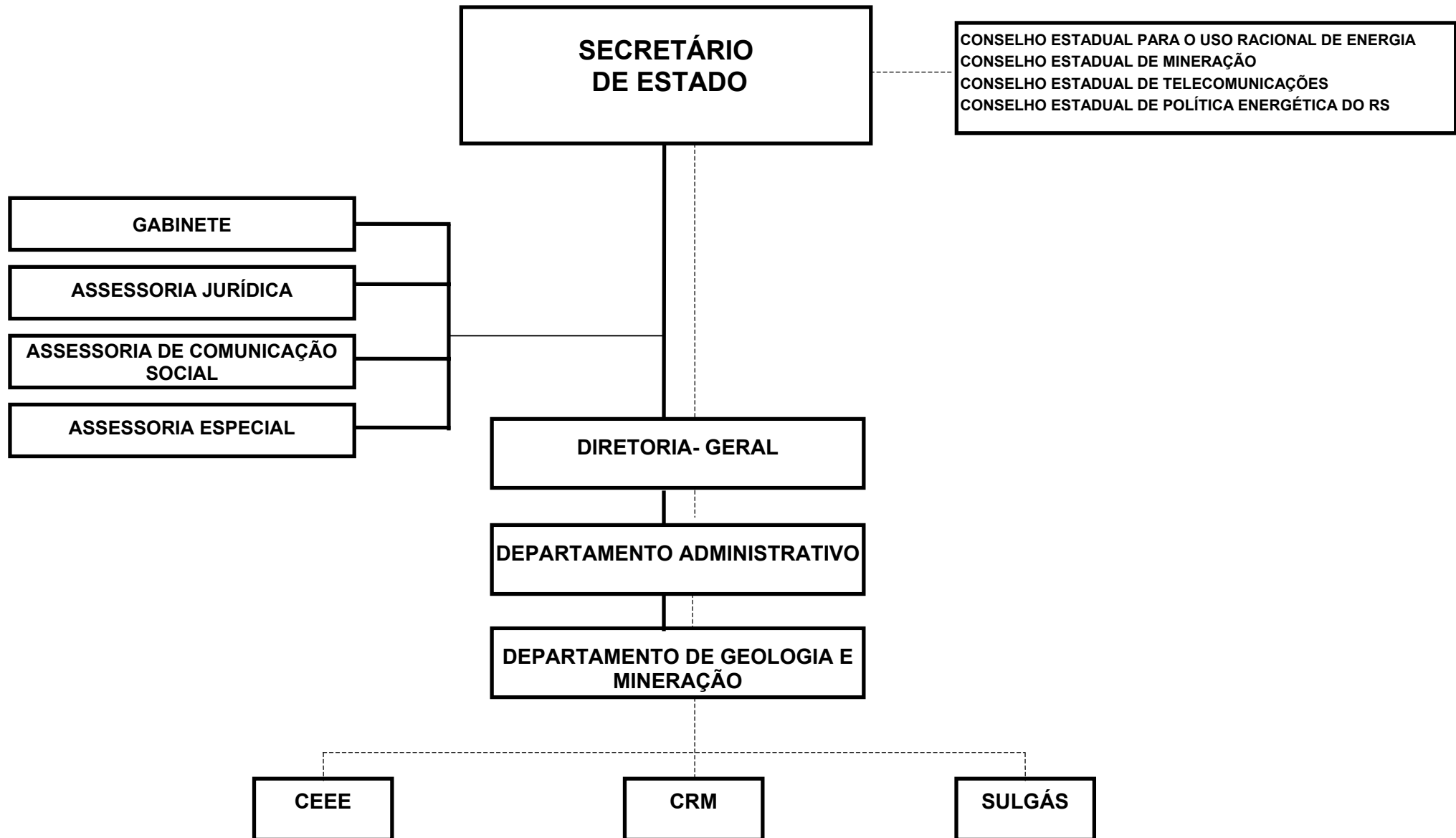

SECRETARIA DE ENERGIA, MINAS E COMUNICACOES

BASE LEGAL

CONSTITUICAO ESTADUAL, DE 03 DE OUTUBRO DE 1989.
LEI NR. 10.356, DE 10 DE JANEIRO DE 1995.
LEI NR. 10.729, DE 11 DE MARÇO DE 1996.
LEI NR. 10.830, DE 24 DE JULHO DE 1996.
LEI NR. 10.943, DE 07 DE ABRIL DE 1997.
DECRETO NR. 32.198, DE 20 DE MARÇO DE 1986.
DECRETO NR. 32.594, DE 15 DE AGOSTO DE 1987.
DECRETO NR. 32.681, DE 13 DE NOVEMBRO DE 1987.
DECRETO NR. 32.997, DE 17 DE OUTUBRO DE 1988.
DECRETO NR. 33.085, DE 30 DE DEZEMBRO DE 1988.
DECRETO NR. 33.682, DE 02 DE OUTUBRO DE 1990.
DECRETO NR. 35.808, DE 31 DE JANEIRO DE 1995.
DECRETO NR. 35.916, DE 12 DE ABRIL DE 1995.
DECRETO NR. 36.187, DE 22 DE SETEMBRO DE 1995.
DECRETO NR. 40.502, DE 08 DE DEZEMBRO DE 2000.
DECRETO NR. 40.711, DE 03 DE ABRIL DE 2001.
DECRETO NR. 43.067, DE 29 DE ABRIL DE 2004.

PRINCIPAIS ATRIBUICOES

- FIXAR AS DIRETRIZES E NORMAS DE POLITICA ENERGETICA DO ESTADO, GARANTINDO A COMPANHIA ESTADUAL DE ENERGIA ELETRICA - CEEE O PAPEL DE AGENTE EXECUTIVO DE SUAS DECISOES;
- PROMOVER A EXPANSAO DA ELETRIFICACAO RURAL DO ESTADO, BEM COMO DAR ASSISTENCIA AO COOPERATIVISMO DE ELETRIFICACAO E TELEFONIA RURAL;
- REALIZAR PESQUISAS E ORIENTAR A RACIONAL EXPLORACAO DO CARVAO MINERAL, ALEM DE OUTROS RECURSOS MINERAIS DE INTERESSE DO ESTADO, ATRAVES DA COMPANHIA RIO-GRANDENSE DE MINERACAO - CRM;
- PROMOVER O DESENVOLVIMENTO E LEVANTAMENTO DAS POTENCIALIDADES NO ESTADO DE FONTES ALTERNATIVAS DE ENERGIA;
- DEFINIR O USO DE FONTES ENERGETICAS (INCLUSIVE PETROLEO) NO TERRITORIO ESTADUAL, DEFININDO POLITICAS E ACOES;
- APRESENTAR FORMAS DE DESENVOLVIMENTO CIENTIFICO E TECNOLOGICO CAPAZES DE ACELERAR O APROVEITAMENTO DE RECURSOS NATURAIS RENOVAVEIS E NAO-RENOVAVEIS DO ESTADO;
- COORDENAR AS DIRETRIZES DO PROGRAMA ESTADUAL DE MINERACAO, ORIENTANDO SUA EXECUCAO ATRAVES DO CONSELHO ESTADUAL DE MINERACAO - CEM;
- RACIONALIZAR A PRODUCAO DOS RECURSOS MINERAIS DO ESTADO;

- PROMOVER E INTEGRAR OS SERVICOS, NA ORBITA ESTADUAL, E COORDENAR A CAPTACAO E DISTRIBUICAO DE RECURSOS PARA A EXECUCAO DA PRODUCAO MINERAL DO ESTADO, BEM COMO DESENVOLVER LINHAS DE FINANCIAMENTO COM PRIORIDADE DE APLICACAO DOS BENS MINERAIS;
- PROMOVER A POLITICA DE TELECOMUNICACOES NO ESTADO;
- SUPERVISIONAR E ACOMPANHAR A EXECUCAO DOS PLANOS E PROGRAMAS DAS ENTIDADES VINCULADAS, VISANDO ASSEGURAR A MAXIMA EFICIENCIA EMPRESARIAL;
- PESQUISA E LAVRA DO CARVAO MINERAL E DE OUTROS MINERAIS DE INTERESSE DO ESTADO E SERVICOS DE DISTRIBUICAO DE GAS NATURAL DE QUALQUER ORIGEM.

RELACAO DOS PROJETOS/ATIVIDADES

PUBLICIDADE
 ATLAS GEOLOGICO DO ESTADO DO RIO GRANDE DO SUL
 ELETRIFICACAO RURAL.
 ENERGIA EOLICA
 MICROS E PEQUENAS CENTRAIS HIDRELETRICAS
 BALANCO ENERGETICO ESTADUAL
 COORDENACAO E ARTICULACAO DAS POLITICAS DE ENERGIA, MINAS E COMUNICACOES
 POLO CERAMICO
 ORIENTACAO TECNICA NA AREA DE GEOLOGIA E MINERACAO
 BIOMASSA
 APOIO ADMINISTRATIVO
 PROGRAMAS DE ELETRIFICACAO RURAL E DISTRITOS INDUSTRIAIS - CP
 TELEFONE NO CAMPO - CP
 ENERGIA FORTE - CP
 EFICIENTIZACAO DA ILUMINACAO PUBLICA MUNICIPAL - CP

ESPECIFICAÇÃO (FONTE RECURSO / MODALIDADE)	CATEGORIAS ECONÔMICAS E GRUPOS DE DESPESAS						TOTAL
	3-DESPESAS CORRENTES			4-DESPESAS DE CAPITAL			
	1-Pessoal e Encargos Sociais	2-Juros e Enc. da Dívida	3-Outras Desp. Correntes	4-Investimentos	5-Inversões Financeiras	6-Amortização da Dívida	
TESOURO	746.450		1.192.529	11.550.476			13.489.455
TESOURO-LIVRES	746.450		361.599	11.353.861			12.461.910
40 TRANSF. A MUNICIPIOS				1.129.839			1.129.839
60 TRANSF. INST. PRIV. C/FINS L				10.169.022			10.169.022
90 APLICACOES DIRETAS	746.450		361.599	55.000			1.163.049
TESOURO-VINCULADOS POR LEI			830.930	196.615			1.027.545
90 APLICACOES DIRETAS			830.930	196.615			1.027.545
TOTAIS	746.450		1.192.529	11.550.476			13.489.455

ESPECIFICAÇÃO (FUNTE RECURSO / MODALIDADE)	Classific. Funcional	CATEGORIAS ECONÔMICAS E GRUPOS DE DESPESAS						TOTAL
		3-DESPESAS CORRENTES			4-DESPESAS DE CAPITAL			
		1-Pessoal e Enc. Sociais	2-Juros e Enc. da Dívida	3-Outras Desp Correntes	4-Investim.	5-Inversões Financeiras	6-Amortização da Dívida	
25.0752 TESOURO-LIVRES 60 TRANSF. INST. PRIV. C/FINS L ATENDER COM FORNECIMENTO DE ENERGIA ELETRICA, CONSUMIDORES RURAIS NAO BENEFICIDOS POR ESTE SERVIÇO, CUJA FINALIDADE É CONTRIBUIR PARA A UNIVERSALIZACAO DO FORNECIMENTO DE ENERGIA ELETRICA. Quantidade: Un.Medida: Unidade Produto: Consumidor atendido 7181 - ENERGIA FORTE - CP					2.602.325 2.602.325 2.602.325		2.602.325 2.602.325 2.602.325	
25.0752 TESOURO-LIVRES 60 TRANSF. INST. PRIV. C/FINS L PROPORCIONAR AOS PEQUENOS PRODUTORES A REALIZACAO DE OBRAS DE REFORÇO DE REDES DE ENERGIA ELETRICA NA AREA RURAL. Quantidade: Un.Medida: Produto: CONSUMIDOR ATENDIDO 7183 - EFICIENTIZACAO DA ILUMINACAO PUBLICA MUNICIPAL - CP					687.929 687.929 687.929		687.929 687.929 687.929	
25.0752 TESOURO-LIVRES 40 TRANSF. A MUNICIPIOS CONTRIBUIR PARA A IMPLANTACAO DE PROJETOS DE EFICIENTIZACAO NA REDE DE ILUMINACAO PUBLICA DOS PEQUENOS MUNICIPIOS COM A INSTALACAO OU SUBSTITUICAO DE PONTOS DE ILUMINACAO. Quantidade: Un.Medida: Produto: PONTO DE ILUMINACAO INSTALADO					307.873 307.873 307.873		307.873 307.873 307.873	
TOTAL PROGRAMA					10.476.895		10.476.895	
(F) 0192 - FONTES ALTERNATIVAS DE ENERGIA								
25.0752 5543 - ENERGIA EOLICA TESOURO-VINCULADOS POR LEI 90 APLICACOES DIRETAS INCENTIVAR A INSERCAO DA ENERGIA EOLICA COMO FONTE PARA A GERACAO DE ENERGIA ELETRICA, ATRAVES DE DUAS LINHAS DE AÇAO: UMA, REUNINDO INCENTIVOS PARA A INSTALACAO DE PARQUES EOLICOS E, OUTRA, ESTIMULANDO A INTERNALIZACAO NO ESTADO, DA INDUSTRIA RELACIONADA COM O SETOR (AEROGERADORES, TORRES, TRANSFORMADORES, EQUIPAMENTOS E SERVICOS). Quantidade: Un.Medida: Mw instalado Produto: Parques eolicos instalados 5544 - MICROS E PEQUENAS CENTRAIS HIDRELETRICAS				70.000 70.000 70.000			70.000 70.000 70.000	
25.0752 5544 - MICROS E PEQUENAS CENTRAIS HIDRELETRICAS TESOURO-VINCULADOS POR LEI 90 APLICACOES DIRETAS				26.030 26.030 26.030			26.030 26.030 26.030	

R\$ 1,00

ESPECIFICAÇÃO (FONTE RECURSO / MODALIDADE)	Classific. Funcional	CATEGORIAS ECONÔMICAS E GRUPOS DE DESPESAS						TOTAL
		3-DESPESAS CORRENTES			4-DESPESAS DE CAPITAL			
		1-Pessoal e Enc. Sociais	2-Juros e Enc. da Dívida	3-Outras Desp Correntes	4-Investim.	5-Inversões Financeiras	6-Amortização da Dívida	
INCENTIVAR A CONSTRUÇÃO DE MICROS E PEQUENAS CENTRAIS HIDRELETRICAS VISANDO A EXPANSÃO DA GERAÇÃO DE ENERGIA, COM IMPACTOS AMBIENTAIS RESTRITOS, BUSCANDO ATENDER A DEMANDA DE LOCAIS NÃO ATENDIDOS PELA ENERGIA CONVENCIONAL. Quantidade: 5 Un.Medida: Unidade Produto: Micros e pequenas centrais construídas 6154 - BIOMASSA	25.0752			43.000			43.000	
TESOURO-VINCULADOS POR LEI 90 APLICACOES DIRETAS				43.000			43.000	
ESTIMULAR A CONSTRUÇÃO DE USINAS APROVEITANDO COMO COMBUSTIVEL RESIDUOS DE MADEIRA, CASCA DE ARROZ E OUTROS. Quantidade: 2 Un.Medida: UNIDADE Produto: Usina instalada								
TOTAL PROGRAMA				139.030			139.030	
TOTAL ORGAO		746.450		1.192.529	11.550.476		13.489.455	



**GOVERNO DO ESTADO DO RIO GRANDE DO SUL
SECRETARIA DA COORDENAÇÃO E PLANEJAMENTO**

SECRETARIA DOS TRANSPORTES

18.01 – GABINETE E ORGAOS CENTRAIS

18.35 – DEPARTAMENTO AUTONOMO DE ESTRADAS DE RODAGEM – DAER

18.36 – SUPERINTENDENCIA DE PORTOS E HIDROVIAS

18.43 – SUPERINTENDENCIA DO PORTO DE RIO GRANDE – SUPRG

